

(รายงานฉบับสมบูรณ์)  
ฉบับปกปิดข้อมูลที่กฎหมายคุ้มครอง

## รายงานการเปลี่ยนแปลงรายละเอียดโครงการ ในรายงานการประเมินผลกระทบสิ่งแวดล้อม

ชื่อโครงการ	รายงานการเปลี่ยนแปลงรายละเอียดโครงการ ในรายงานการประเมินผลกระทบสิ่งแวดล้อม โครงการนิคมอุตสาหกรรมโรจนะชลบุรี 2 (เขาคันทรง) (ครั้งที่ 2)
ที่ตั้งโครงการ	ตำบลเขาคันทรง อำเภอศรีราชา จังหวัดชลบุรี
ชื่อเจ้าของโครงการ	บริษัท สวนอุตสาหกรรมโรจนะ จำกัด (มหาชน)
ที่อยู่เจ้าของโครงการ	เลขที่ 2034/115 อาคารอิตาลีไทย ทาวเวอร์ ชั้น 26 ถนนเพชรบุรีตัดใหม่ แขวงบางกะปิ เขตห้วยขวาง กรุงเทพมหานคร 10310

### การมอบอำนาจ

- ☐ เจ้าของโครงการได้มอบอำนาจให้ บริษัท เอ็นไวทรีท คอนซัลแทนท์ จำกัด  
เป็นผู้ดำเนินการเสนอรายงาน ดัชนีหนังสือมอบอำนาจที่แนบ
- ☒ เจ้าของโครงการมิได้มีการมอบอำนาจแต่อย่างใด

ธันวาคม 2567



บริษัท เอ็นไวทรีท คอนซัลแทนท์ จำกัด

เลขที่ 246 อาคารเดอะเคอร์ฟ ห้องเลขที่ 309 ซอยอ่อนนุช 17 แขวงอ่อนนุช  
เขตสวนหลวง กรุงเทพมหานคร 10250

โทร : 02-130-0383 อีเมล : envitreat@gmail.com

(รายงานฉบับสมบูรณ์)  
ฉบับปกปิดข้อมูลที่กฎหมายคุ้มครอง

## รายงานการเปลี่ยนแปลงรายละเอียดโครงการ ในรายงานการประเมินผลกระทบสิ่งแวดล้อม

ชื่อโครงการ	รายงานการเปลี่ยนแปลงรายละเอียดโครงการ ในรายงานการประเมินผลกระทบสิ่งแวดล้อม โครงการนิคมอุตสาหกรรมโรจนะชลบุรี 2 (เขาคันทรง) (ครั้งที่ 2)
ที่ตั้งโครงการ	ตำบลเขาคันทรง อำเภอศรีราชา จังหวัดชลบุรี
ชื่อเจ้าของโครงการ	บริษัท สวนอุตสาหกรรมโรจนะ จำกัด (มหาชน)
ที่อยู่เจ้าของโครงการ	เลขที่ 2034/115 อาคารอิตาลีไทย ทาวเวอร์ ชั้น 26 ถนนเพชรบุรีตัดใหม่ แขวงบางกะปิ เขตห้วยขวาง กรุงเทพมหานคร 10310

### การมอบอำนาจ

- ☐ เจ้าของโครงการได้มอบอำนาจให้ บริษัท เอ็นไวทรีท คอนซัลแทนท์ จำกัด  
เป็นผู้ดำเนินการเสนอรายงาน ดัชนีหนังสือมอบอำนาจที่แนบ
- ☒ เจ้าของโครงการมิได้มีการมอบอำนาจแต่อย่างใด

ธันวาคม 2567



บริษัท เอ็นไวทรีท คอนซัลแทนท์ จำกัด

เลขที่ 246 อาคารเดอะเคอร์ฟ ห้องเลขที่ 309 ซอยอ่อนนุช 17 แขวงอ่อนนุช  
เขตสวนหลวง กรุงเทพมหานคร 10250

โทร : 02-130-0383 อีเมล : envitreat@gmail.com



# บริษัท สวนอุตสาหกรรมโรจนะ จำกัด (มหาชน)

ROJANA INDUSTRIAL PARK PUBLIC COMPANY LIMITED

2034/115 ชั้น 26 อาคารอิตัลไทย ทาวเวอร์ ถนนเพชรบุรีตัดใหม่ แขวงบางกะปิ เขตห้วยขวาง กรุงเทพฯ 10310

2034/115 26TH FLOOR ITALTHAI TOWER, NEW PETCHBURI ROAD, BANGKAPI, HUAYKWANG, BANGKOK 10310 THAILAND

TEL: 0-2716-1750-5 FAX: 0-2716-1759

ที่ RJN-ENVI 12012/24

วันที่ 17 ธันวาคม 2567

เรื่อง ขอส่งมอบรายงานการเปลี่ยนแปลงรายละเอียดโครงการในรายงานการประเมินผลกระทบสิ่งแวดล้อม (ฉบับสมบูรณ์) โครงการนิคมอุตสาหกรรมโรจนะชลบุรี 2 (เขาคันทรง) (ครั้งที่ 2) ของ บริษัท สวนอุตสาหกรรมโรจนะ จำกัด (มหาชน)

เรียน เลขาธิการสำนักงานนโยบายและแผนทรัพยากรธรรมชาติและสิ่งแวดล้อม

สิ่งที่ส่งมาด้วย 1. รายงานการเปลี่ยนแปลงรายละเอียดโครงการฯ (ฉบับสมบูรณ์) จำนวน 1 ชุด  
2. อุปกรณ์จัดเก็บข้อมูลแบบพกพา (USB Flash Drive) จำนวน 1 ชุด

ตามที่ บริษัท สวนอุตสาหกรรมโรจนะ จำกัด (มหาชน) ได้มอบหมายให้บริษัท เอ็นไวเทรท คอนซัลแทนท์ จำกัด จัดทำรายงานการเปลี่ยนแปลงรายละเอียดโครงการในรายงานการประเมินผลกระทบสิ่งแวดล้อม โครงการนิคมอุตสาหกรรมโรจนะชลบุรี 2 (เขาคันทรง) (ครั้งที่ 2) ของบริษัท สวนอุตสาหกรรมโรจนะ จำกัด (มหาชน) ซึ่งตั้งอยู่ตำบลเขาคันทรง อำเภอศรีราชา จังหวัดชลบุรี เพื่อเสนอต่อสำนักงานนโยบายและแผนทรัพยากรธรรมชาติและสิ่งแวดล้อม (สผ.) โดยคณะกรรมการผู้ชำนาญการพิจารณารายงานการประเมินผลกระทบสิ่งแวดล้อมโครงการอุตสาหกรรมและระบบสาธารณูปโภคที่สนับสนุน มีมติเห็นชอบกับรายงานฯ ดังกล่าว ในการประชุมครั้งที่ 31/2567 เมื่อวันที่ 6 พฤศจิกายน 2567 ตามหนังสือเลขที่ ทส 1009.3/22148 ลงวันที่ 11 พฤศจิกายน 2567 บัดนี้ บริษัทที่ปรึกษาได้จัดทำรายงานฯ ฉบับสมบูรณ์แล้วเสร็จ จึงขอส่งมอบมาพร้อมนี้

จึงเรียนมาเพื่อโปรดพิจารณา

ขอแสดงความนับถือ



บริษัท สวนอุตสาหกรรมโรจนะ จำกัด (มหาชน)  
ROJANA INDUSTRIAL PARK PUBLIC COMPANY LIMITED

ลงชื่อ .....

(นายณรงค์ ท่วงดี)

ผู้จัดการโครงการ

บริษัท สวนอุตสาหกรรมโรจนะ จำกัด (มหาชน)

ผู้ประสานงาน : คุณไอริน งามฉาย

โทร : 02 318 6788

E-mail : irin.n@rojana.com

## รายงานการประเมินผลกระทบสิ่งแวดล้อม

ชื่อโครงการ รายงานการเปลี่ยนแปลงรายละเอียดโครงการในรายงานการประเมินผลกระทบ  
สิ่งแวดล้อม โครงการนิคมอุตสาหกรรมโรจนะชลบุรี 2 (เขาคันทรง) (ครั้งที่ 2)

ที่ตั้งโครงการ ตำบลเขาคันทรง อำเภอสรีราชา จังหวัดชลบุรี

ชื่อเจ้าของโครงการ บริษัท สวนอุตสาหกรรมโรจนะ จำกัด (มหาชน)

ที่อยู่เจ้าของโครงการ เลขที่ 2034/115 อาคารอิตัลไทย ทาวเวอร์ ชั้น 26 ถนนเพชรบุรีตัดใหม่ แขวงบางกะปิ  
เขตห้วยขวาง กรุงเทพมหานคร 10310

### การมอบอำนาจ

- ( ) เจ้าของโครงการได้มอบอำนาจให้ บริษัท เอ็นไวทรีท คอนซัลแทนท์ จำกัด  
เป็นผู้ดำเนินการเสนอรายงานดังหนังสือมอบอำนาจที่แนบ
- (v) เจ้าของโครงการมิได้มีการมอบอำนาจแต่อย่างใด

จัดทำโดย

บริษัท เอ็นไวทรีท คอนซัลแทนท์ จำกัด



## หนังสือรับรองการจัดทำรายงานการประเมินผลกระทบสิ่งแวดล้อม

วันที่ 17 ธันวาคม พ.ศ. 2567

หนังสือฉบับนี้ขอรับรองว่าผู้จัดทำรายงานการประเมินผลกระทบสิ่งแวดล้อมบุคคลธรรมดา/ผู้จัดทำรายงานการประเมินผลกระทบสิ่งแวดล้อมนิติบุคคล ประเภทบริษัทจำกัด โดยบริษัท เอ็นไวทรีท คอนซัลแทนท์ จำกัด เป็นผู้จัดทำรายงานการเปลี่ยนแปลงรายละเอียดโครงการในรายงานการประเมินผลกระทบสิ่งแวดล้อมโครงการนิคมอุตสาหกรรมโรจนะชลบุรี 2 (เขาคันทรง) (ครั้งที่ 2) ให้แก่ บริษัท สวนอุตสาหกรรมโรจนะ จำกัด (มหาชน) ตั้งอยู่ที่ตำบลเขาคันทรง อำเภอสรีราชา จังหวัดชลบุรี เพื่อประกอบการขออนุมัติโครงการ โดยมีผู้จัดทำรายงานการประเมินผลกระทบสิ่งแวดล้อมบุคคลธรรมดาและเจ้าหน้าที่ประจำ ดังต่อไปนี้

ผู้จัดทำรายงานการประเมินผลกระทบสิ่งแวดล้อมบุคคลธรรมดา  
ที่เป็นกรรมการผู้จัดการ ของบริษัท เอ็นไวทรีท คอนซัลแทนท์ จำกัด

ลายมือชื่อ

นางสาววิณา แซ่ลี้

วิณา แซ่ลี้

เจ้าหน้าที่ประจำ

ลายมือชื่อ

นายเกรียงศักดิ์ เจียรพสุนันต์

เกรียงศักดิ์

นางสาวสุกานดา ปานศรี

สุกานดา ปานศรี

นางเขมาภรณ์ เจียรพสุนันต์

เขมาภรณ์

นางสาวสาลิณี นนทวงษ์

สาลิณี นนทวงษ์

(นายเกรียงศักดิ์ เจียรพสุนันต์)

กรรมการผู้จัดการ



บัญชีรายชื่อผู้จัดทำรายงานการเปลี่ยนแปลงรายละเอียดโครงการในรายงานการประเมินผลกระทบสิ่งแวดล้อม  
โครงการนิคมอุตสาหกรรมโรจนะชลบุรี 2 (เขาคันทรง) (ครั้งที่ 2) ของ บริษัท สวนอุตสาหกรรมโรจนะ จำกัด (มหาชน)

ชื่อ-สกุล/วุฒิการศึกษา	หัวข้อที่ทำการศึกษา	ที่อยู่/ที่ทำงานปัจจุบัน	สัดส่วนผลงานคิดเป็นร้อยละของงานศึกษาจัดทำรายงานทั้งฉบับ	ลายมือชื่อ
1. นางสาววีณา แซ่ลี วท.ม. การจัดการสิ่งแวดล้อม วท.บ. วิทยาศาสตร์สุขภาพ	- ผู้ชำนาญการสิ่งแวดล้อม - รายละเอียดโครงการ - มาตรการป้องกันและแก้ไขผลกระทบสิ่งแวดล้อมและมาตรการติดตามตรวจสอบผลกระทบสิ่งแวดล้อม	บริษัท เอ็นไวรอนท์ คอนซัลแทนท์ จำกัด 246 อาคารเดอะเคอร์ฟ ห้องเลขที่ 309 ซอยอ่อนนุช 17 แขวงอ่อนนุช เขตสวนหลวง กรุงเทพมหานคร	25	วีณา แซ่ลี
2. นายเกรียงศักดิ์ เจียรพสุนันต์ วท.ม. วิทยาศาสตร์สิ่งแวดล้อม วท.บ. วิทยาศาสตร์สิ่งแวดล้อม	- รายละเอียดโครงการ - ระบบสาธารณูปโภค - คุณภาพอากาศและเสียง - คุณภาพน้ำ	บริษัท เอ็นไวรอนท์ คอนซัลแทนท์ จำกัด 246 อาคารเดอะเคอร์ฟ ห้องเลขที่ 309 ซอยอ่อนนุช 17 แขวงอ่อนนุช เขตสวนหลวง กรุงเทพมหานคร	25	เกรียงศักดิ์
3. นางสาวสุกานดา ปานศรี วท.ม. สาขาวิชา วิทยาศาสตร์สิ่งแวดล้อม วท.บ. เทคโนโลยีสิ่งแวดล้อม	- ผลการปฏิบัติตามมาตรการที่ผ่านมา - การจัดการของเสีย - สภาพสิ่งแวดล้อมปัจจุบัน	บริษัท เอ็นไวรอนท์ คอนซัลแทนท์ จำกัด 246 อาคารเดอะเคอร์ฟ ห้องเลขที่ 309 ซอยอ่อนนุช 17 แขวงอ่อนนุช เขตสวนหลวง กรุงเทพมหานคร	20	สุกานดา ปานศรี
4. นางเขมาภรณ์ เจียรพสุนันต์ วท.ม. เทคโนโลยีสิ่งแวดล้อม วท.บ. วิทยาศาสตร์สิ่งแวดล้อม	- รายละเอียดโครงการ - น้ำใช้และการจัดการน้ำเสีย - ด้านคมนาคม	บริษัท เอ็นไวรอนท์ คอนซัลแทนท์ จำกัด 246 อาคารเดอะเคอร์ฟ ห้องเลขที่ 309 ซอยอ่อนนุช 17 แขวงอ่อนนุช เขตสวนหลวง กรุงเทพมหานคร	20	เขมา
5. นางสาวสาลินี นนทวงษ์ วท.บ. ภูมิศาสตร์	- การใช้ประโยชน์ที่ดิน	บริษัท เอ็นไวรอนท์ คอนซัลแทนท์ จำกัด 246 อาคารเดอะเคอร์ฟ ห้องเลขที่ 309 ซอยอ่อนนุช 17 แขวงอ่อนนุช เขตสวนหลวง กรุงเทพมหานคร	10	สาลินี นนทวงษ์

## แบบแสดงรายละเอียดการเสนอรายงานการประเมินผลกระทบสิ่งแวดล้อม

ชื่อโครงการ ..... รายงานการเปลี่ยนแปลงรายละเอียดโครงการในรายงานการประเมินผลกระทบ  
สิ่งแวดล้อม โครงการนิคมอุตสาหกรรมโรจนะชลบุรี 2 (เขาคันทรง) (ครั้งที่ 2)

ที่ตั้งโครงการ ..... ตำบลเขาคันทรง อำเภอสรีราชา จังหวัดชลบุรี

ชื่อเจ้าของโครงการ ..... บริษัท สวนอุตสาหกรรมโรจนะ จำกัด (มหาชน)

### เหตุผลในการเสนอรายงาน

- ( ) เป็นโครงการเข้าข่ายต้องจัดทำรายงานตามประกาศ .....  
สำหรับโครงการ กิจการ หรือการดำเนินการประเภท .....
- ( ) เป็นโครงการที่จัดทำรายงานเนื่องจากมติคณะรัฐมนตรีเรื่อง .....  
เมื่อวันที่ ..... (แนบมติคณะรัฐมนตรีเรื่องและเอกสารที่เกี่ยวข้อง)
- (✓) อื่นๆ (ระบุ) ..... ขอเปลี่ยนแปลงรายละเอียดโครงการ และ/หรือมาตรการป้องกันและแก้ไขผลกระทบ  
สิ่งแวดล้อม และมาตรการติดตามตรวจสอบผลกระทบสิ่งแวดล้อม .....

### การขออนุมัติ/อนุญาตโครงการ

- (✓) รายงานนี้จัดทำขึ้นเพื่อประกอบการขออนุมัติ/อนุญาตจาก ..... การนิคมอุตสาหกรรมแห่งประเทศไทย  
กำหนดโดย พ.ร.บ. .... การนิคมอุตสาหกรรมแห่งประเทศไทย พ.ศ.2522  
มาตรา/ประเภทที่/ข้อ/ลำดับที่ .....-
- ( ) รายงานนี้จัดทำขึ้นเพื่อประกอบการขออนุมัติจากคณะรัฐมนตรี
- ( ) รายงานนี้เป็นโครงการที่ต้องยื่นขอรับอนุญาตจากหน่วยงานราชการและไม่ต้องขออนุมัติจาก  
คณะรัฐมนตรี
- ( ) รายงานนี้เป็นโครงการ กิจการ หรือการดำเนินการด้าน (ระบุ) .....  
ที่มีความจำเป็นเร่งด่วนเพื่อประโยชน์สาธารณะ ตามมาตรา 49 วรรคสี่ แห่งพระราชบัญญัติส่งเสริม  
และรักษาคุณภาพสิ่งแวดล้อมแห่งชาติ (ฉบับที่ 2) พ.ศ. 2561
- ( ) อื่นๆ (ระบุ) .....

### สถานภาพโครงการตามขั้นตอนการเสนอรายงาน (ระบุได้มากกว่า 1 ข้อ)

- ( ) ยังไม่ได้ก่อสร้าง/ดำเนินโครงการ
- ( ) เริ่มก่อสร้างโครงการแล้ว
- (✓) เปิดดำเนินโครงการแล้ว (ส่วนที่ได้รับอนุญาต)
- ( ) อื่นๆ (ระบุ) .....

สถานภาพโครงการนี้รายงานเมื่อวันที่ ..... 30 กันยายน พ.ศ. 2567 .....





ถนนภายในนิคมฯ



พื้นที่อุตสาหกรรม



สำนักงานนิคมฯ



พื้นที่พาณิชย์กรรม (รอพัฒนา)



ระบบผลิตน้ำประปา



บ่อหนองน้ำฝน 1



ระบบบำบัดน้ำเสียส่วนกลาง

รูปถ่ายสถานภาพโครงการ ณ วันที่ 30 กันยายน พ.ศ.2567



แบบใบอนุญาตประเภทนิติบุคคล

ใบอนุญาตเลขที่ ๒๓/๒๕๖๖

ใบอนุญาตเป็นผู้จัดทำรายงานการประเมินผลกระทบสิ่งแวดล้อมนิติบุคคล

สำนักงานนโยบายและแผนทรัพยากรธรรมชาติและสิ่งแวดล้อม

ออกใบอนุญาตฉบับนี้ให้เพื่อแสดงว่า

บริษัท เอ็นไวรอนท์ คอนซัลแทนท์ จำกัด

เป็นผู้ได้รับอนุญาตให้เป็นผู้จัดทำรายงานการประเมินผลกระทบสิ่งแวดล้อม

ตามกฎหมายว่าด้วยการอนุญาตเป็นผู้จัดทำรายงานการประเมินผลกระทบสิ่งแวดล้อม

พ.ศ. ๒๕๖๕

โดยมีอายุใบอนุญาตกำหนด ๒ ปี

ตั้งแต่วันที่ ๑๖ เดือน ตุลาคม พ.ศ. ๒๕๖๖ ถึงวันที่ ๑๕ เดือน ตุลาคม พ.ศ. ๒๕๖๘

โดยผู้ได้รับใบอนุญาตต้องปฏิบัติตามเงื่อนไขแนบท้ายใบอนุญาตนี้

ให้ไว้ ณ วันที่ ๑๗ เดือน ตุลาคม พ.ศ. ๒๕๖๖

(นายพิรุณ สัยยะสิทธิ์พานิช)

เลขาธิการสำนักงานนโยบายและแผนทรัพยากรธรรมชาติและสิ่งแวดล้อม



Signed by  
สำนักงานนโยบายและแผนทรัพยากรธรรมชาติและสิ่งแวดล้อม  
Office of Natural Resources and Environmental Policy and  
Planning

21431078





เงื่อนไขที่ผู้รับใบอนุญาตจะต้องปฏิบัติ มีดังต่อไปนี้

- (๑) จัดทำรายงานการประเมินผลกระทบสิ่งแวดล้อมด้วยความซื่อสัตย์สุจริต และพึงใช้ความระมัดระวังตามสมควรแก่หน้าที่ที่ได้รับทำนั้น
- (๒) ไม่บิดเบือนข้อมูลที่จะนำเสนอ เพื่อหวังให้งานบรรลุเป้าหมาย
- (๓) ไม่ลงลายมือชื่อเป็นผู้จัดทำรายงานการประเมินผลกระทบสิ่งแวดล้อม ในงานที่ตนไม่ได้รับทำหรือตรวจสอบด้วยตนเองหรือกระทำการใดที่แสดงให้เห็นว่าตนมีสิทธิที่จะปฏิบัติงานในวิชาชีพอื่นที่เป็นส่วนหนึ่งของเอกสารประกอบการจัดทำรายงานการประเมินผลกระทบสิ่งแวดล้อม
- (๔) ไม่คัดลอกรายงานการประเมินผลกระทบสิ่งแวดล้อมทั้งหมดหรือบางส่วน จากรายงานการประเมินผลกระทบสิ่งแวดล้อมของผู้อื่น เว้นแต่จะได้รับอนุญาตจากผู้อื่นนั้น ยกเว้นเป็นการนำตัวเลขหรือข้อมูลบางส่วนมาใช้ในการอ้างอิงหรือการกำหนดมาตรการป้องกันและแก้ไขผลกระทบสิ่งแวดล้อมและมาตรการติดตามตรวจสอบผลกระทบสิ่งแวดล้อม
- (๕) ไม่ละทิ้งงานที่ได้รับทำโดยไม่มีเหตุอันสมควร
- (๖) ไม่ปลอมแปลงหรือให้ข้อมูลที่ผิดพลาดเกี่ยวกับคุณสมบัติประสบการณ์ หรือภาระความรับผิดชอบที่ผ่านมาของตน
- (๗) ไม่แอบอ้างนำชื่อและ/หรือประวัติผลงานของผู้อื่นมาใช้ในการเสนองาน โดยไม่ได้รับอนุญาตจากเจ้าของชื่อนั้น และหากได้รับอนุญาตต้องมีหนังสือแสดงการยินยอม
- (๘) ไม่โฆษณา เผยแพร่หรือประชาสัมพันธ์ข้อมูลที่ไม่ใช่ข้อเท็จจริง
- (๙) กำหนดเงื่อนไขจำกัดขนาด ลักษณะ หรือประเภทของกิจการที่ผู้ได้รับใบอนุญาตจะมีสิทธิทำรายงาน ไม่มี

กรรณ ๒๕



สำเนาหนังสือแจ้งผลการพิจารณารายงานฯ

จากสำนักงานนโยบายและแผน

ทรัพยากรธรรมชาติและสิ่งแวดล้อม

ที่ ทส 1009.3/22148 ลงวันที่ 11 พฤศจิกายน 2567

---



ที่ ทส ๑๐๐๙.๓/ ๒๒ ๑๔ ๘

สำนักงานนโยบายและแผน

ทรัพยากรธรรมชาติและสิ่งแวดล้อม

๑๑๘/๑ อาคารทิปโก้ ๒ ถนนพระรามที่ ๖

แขวงพญาไท เขตพญาไท กรุงเทพฯ ๑๐๕๐๐

๖๖ พุทธศักราช ๒๕๖๗

เรื่อง แจ้งผลการพิจารณารายงานการเปลี่ยนแปลงรายละเอียดโครงการในรายงานการประเมินผลกระทบสิ่งแวดล้อมโครงการนิคมอุตสาหกรรมโรจนะชลบุรี ๒ (เขาคันทรง) (ครั้งที่ ๒) ของบริษัท สวนอุตสาหกรรมโรจนะ จำกัด (มหาชน)

เรียน กรรมการผู้จัดการบริษัท สวนอุตสาหกรรมโรจนะ จำกัด (มหาชน)

- สิ่งที่ส่งมาด้วย ๑. สำเนาหนังสือการนิคมอุตสาหกรรมแห่งประเทศไทย ด่วนที่สุด ที่ อก ๕๑๐๓.๓.๑/๓๓๘๐ ลงวันที่ ๑๐ ตุลาคม ๒๕๖๗
๒. มาตรการป้องกันและแก้ไขผลกระทบสิ่งแวดล้อม และมาตรการติดตามตรวจสอบผลกระทบสิ่งแวดล้อม ที่โครงการนิคมอุตสาหกรรมโรจนะชลบุรี ๒ (เขาคันทรง) ตั้งอยู่ที่ตำบลเขาคันทรง อำเภอศรีราชา จังหวัดชลบุรี ของบริษัท สวนอุตสาหกรรมโรจนะ จำกัด (มหาชน) ต้องยึดถือปฏิบัติอย่างเคร่งครัด

ด้วย การนิคมอุตสาหกรรมแห่งประเทศไทย ได้ส่งรายงานการเปลี่ยนแปลงรายละเอียดโครงการในรายงานการประเมินผลกระทบสิ่งแวดล้อมโครงการนิคมอุตสาหกรรมโรจนะชลบุรี ๒ (เขาคันทรง) (ครั้งที่ ๒) ตั้งอยู่ที่ตำบลเขาคันทรง อำเภอศรีราชา จังหวัดชลบุรี ของบริษัท สวนอุตสาหกรรมโรจนะ จำกัด (มหาชน) จัดทำรายงานโดยบริษัท เอ็นไวรอนท์ คอนซัลแตนท์ จำกัด ให้สำนักงานนโยบายและแผนทรัพยากรธรรมชาติและสิ่งแวดล้อม ดำเนินการตามขั้นตอนการพิจารณารายงาน รายละเอียดตามสิ่งที่ส่งมาด้วย ๑

สำนักงานนโยบายและแผนทรัพยากรธรรมชาติและสิ่งแวดล้อมได้เสนอรายงานการเปลี่ยนแปลงรายละเอียดโครงการดังกล่าว ให้คณะกรรมการผู้ชำนาญการพิจารณารายงานการประเมินผลกระทบสิ่งแวดล้อมโครงการอุตสาหกรรมและระบบสาธารณูปโภคที่สนับสนุน พิจารณาในการประชุมครั้งที่ ๓๑/๒๕๖๗ เมื่อวันที่ ๖ พฤศจิกายน ๒๕๖๗ คณะกรรมการผู้ชำนาญการฯ มีมติให้ความเห็นชอบรายงานการเปลี่ยนแปลงรายละเอียดโครงการในรายงานการประเมินผลกระทบสิ่งแวดล้อมโครงการนิคมอุตสาหกรรมโรจนะชลบุรี ๒ (เขาคันทรง) (ครั้งที่ ๒) ตั้งอยู่ที่ตำบลเขาคันทรง อำเภอศรีราชา จังหวัดชลบุรี ของบริษัท สวนอุตสาหกรรมโรจนะ จำกัด (มหาชน) โดยให้ปฏิบัติตามมาตรการป้องกันและแก้ไขผลกระทบสิ่งแวดล้อม และมาตรการติดตามตรวจสอบผลกระทบสิ่งแวดล้อมอย่างเคร่งครัด รายละเอียดตามสิ่งที่ส่งมาด้วย ๒ พร้อมทั้งประสานผู้ได้รับใบอนุญาตเป็นผู้จัดทำรายงานฯ เพื่อจัดทำรายงานฉบับสมบูรณ์ให้เป็นไปตามประกาศสำนักงานนโยบายฯ เรื่อง แนวทางการจัดส่งรายงานการประเมินผลกระทบสิ่งแวดล้อม ลงวันที่



๕ เมษายน ๒๕๖๕ ต่อไป และหากได้รับอนุญาตจากหน่วยงานอนุญาตแล้วขอความร่วมมือส่งสำเนาใบอนุญาต พร้อมเงื่อนไขให้สำนักงานนโยบายฯ ทราบด้วย ทั้งนี้ ได้มีหนังสือแจ้งบริษัท เอ็นไวทริท คอนซัลแทนท์ จำกัด เพื่อดำเนินการในส่วนที่เกี่ยวข้องต่อไปด้วยแล้ว

จึงเรียนมาเพื่อโปรดพิจารณา

ขอแสดงความนับถือ



(นายจิรวัฒน์ ระตึสนทร)

รองเลขาธิการฯ รักษาการแทน

เลขาธิการสำนักงานนโยบายและแผนทรัพยากรธรรมชาติและสิ่งแวดล้อม

กองประเมินผลกระทบสิ่งแวดล้อม

โทรศัพท์ ๐ ๒๒๖๕ ๖๕๐๐ ต่อ ๖๘๐๐ (วรัญญาภรณ์)

ไปรษณีย์อิเล็กทรอนิกส์ saraban@onep.go.th

ด่วนที่สุด

ที่ อก 5103.3.1/3380



สำนักงานนโยบายและแผน  
ทรัพยากรธรรมชาติและสิ่งแวดล้อม  
เลขที่ 17720 วันที่ 5 ตุลาคม 2567  
เวลา 10.59 ผู้รับ

การนิคมอุตสาหกรรมแห่งประเทศไทย  
5, 6 ซอยร่วมศิริมิตร ถนนวิภาวดีรังสิต  
แขวงจอมพล เขตจตุจักร กรุงเทพฯ 10900

10 ตุลาคม 2567

เรื่อง ขอนำส่งรายงานการเปลี่ยนแปลงรายละเอียดโครงการในรายงานการประเมินผลกระทบสิ่งแวดล้อม  
โครงการนิคมอุตสาหกรรมโรจนะชลบุรี 2 (เขาคันทรง) (ครั้งที่ 2) ของบริษัท สวนอุตสาหกรรมโรจนะ  
จำกัด (มหาชน)

เรียน เลขาธิการสำนักงานนโยบายและแผนทรัพยากรธรรมชาติและสิ่งแวดล้อม

- สิ่งที่ส่งมาด้วย 1. รายงานการเปลี่ยนแปลงรายละเอียดโครงการฯ จำนวน 6 ชุด (ต้นฉบับ 1 ฉบับ และสำเนา 5 ฉบับ)  
2. อุปกรณ์จัดเก็บข้อมูลแบบพกพา (USB Flash Drive) รายงานฯ จำนวน 1 อัน

ตามที่ บริษัท สวนอุตสาหกรรมโรจนะ จำกัด (มหาชน) ได้มอบหมายให้บริษัท เอ็นไวเทรท  
คอนซัลแทนท์ จำกัด เป็นผู้จัดทำรายงานการเปลี่ยนแปลงรายละเอียดโครงการในรายงานการประเมินผลกระทบ  
สิ่งแวดล้อม โครงการนิคมอุตสาหกรรมโรจนะชลบุรี 2 (เขาคันทรง) (ครั้งที่ 2) ตั้งอยู่ที่ตำบลเขาคันทรง อำเภอ  
ศรีราชา จังหวัดชลบุรี มายังการนิคมอุตสาหกรรมแห่งประเทศไทย (กนอ.) นั้น

ในการนี้ กนอ. ได้พิจารณารายงานฯ เห็นว่าการเปลี่ยนแปลงดังกล่าวอาจกระทบต่อสาระสำคัญ  
ในรายงานการประเมินผลกระทบสิ่งแวดล้อมที่ได้รับความเห็นชอบไว้แล้ว จึงขอส่งรายงานดังกล่าวมายัง  
สำนักงานนโยบายและแผนทรัพยากรธรรมชาติและสิ่งแวดล้อม เพื่อพิจารณาดำเนินการตามขั้นตอนต่อไป

จึงเรียนมาเพื่อโปรดพิจารณา ผลเป็นประการใดโปรดแจ้งให้ทราบด้วย จะขอบคุณยิ่ง

ขอแสดงความนับถือ

(นางบุปผา กวินวศิน)

รองผู้ว่าการ (พัฒนาที่ยั่งยืน) ปฏิบัติงานแทน

ผู้ว่าการการนิคมอุตสาหกรรมแห่งประเทศไทย

ฝ่ายสิ่งแวดล้อม ความปลอดภัย และอาชีวอนามัย

กองสิ่งแวดล้อม

โทรศัพท์ 0 2207 2700 ต่อ 11507

ไปรษณีย์อิเล็กทรอนิกส์ env.ieat@gmail.com



มาตรการป้องกันและแก้ไขผลกระทบสิ่งแวดล้อม  
และมาตรการติดตามตรวจสอบผลกระทบสิ่งแวดล้อม  
ที่โครงการนิคมอุตสาหกรรมโรจนะชลบุรี 2 (เขาคันทรง)  
ตั้งอยู่ที่ตำบลเขาคันทรง อำเภอศรีราชา จังหวัดชลบุรี  
ของบริษัท สวนอุตสาหกรรมโรจนะ จำกัด (มหาชน)  
ต้องยึดถือปฏิบัติอย่างเคร่งครัด

หมายเหตุ : บริษัท สวนอุตสาหกรรมโรจนะ จำกัด (มหาชน) ได้ขอเปลี่ยนแปลงรายละเอียดโครงการ โดยขอเพิ่มและปรับปรุงมาตรการฯ ที่เกี่ยวข้องในหน้า 1-1/175, 2/175, 9/175, 39/175, 58/175, 60/175, 60-1/175, 63/175, 87/175, 87-1/175, 91/175, 93-96/175, 152/175, 158/175, 160/175, 171/175 รายละเอียดดังกล่าวที่ขีดเส้นใต้แนบท้ายนี้ ส่วนมาตรการป้องกันและแก้ไขผลกระทบสิ่งแวดล้อมและมาตรการติดตามตรวจสอบผลกระทบสิ่งแวดล้อมอื่นๆ อ้างอิงตาม หนังสือเห็นชอบที่ ทส 1010.3/14599 ลงวันที่ 3 พฤศจิกายน 2563 และหนังสือการนิคมอุตสาหกรรมแห่งประเทศไทย ที่ อก 5102.3.1/2602 ลงวันที่ 28 กันยายน 2564

ลงชื่อ .....

(นายณรงค์ หวังดี)

ผู้จัดการโครงการ

บริษัท สวนอุตสาหกรรมโรจนะ จำกัด (มหาชน)



บริษัท สวนอุตสาหกรรมโรจนะ จำกัด (มหาชน)  
ROJANA INDUSTRIAL PARK PUBLIC COMPANY LIMITED.

พฤศจิกายน 2567

หน้า 1/175

ลงชื่อ .....

(นางสาววิณา แซ่ลี)

ผู้จัดทำรายงานการประเมินผลกระทบสิ่งแวดล้อมบุคคลธรรมดา

บริษัท เอ็นไวรอนท์ คอนซัลแตนท์ จำกัด



มาตรการป้องกันและแก้ไขผลกระทบสิ่งแวดล้อม และมาตรการติดตามตรวจสอบผลกระทบสิ่งแวดล้อม โครงการนิคมอุตสาหกรรมโรจนะชลบุรี 2 (เขาคันทรง) ของบริษัท สวนอุตสาหกรรมโรจนะ จำกัด (มหาชน) ตั้งอยู่ที่ตำบลเขาคันทรง อำเภอศรีราชา จังหวัดชลบุรี

ความเป็นมาของโครงการ

ลำดับ	รายงาน	หนังสือเห็นชอบจาก สม./กนอ.	รายละเอียด
1	รายงานการประเมินผลกระทบสิ่งแวดล้อม โครงการนิคมอุตสาหกรรมโรจนะชลบุรี 2 (เขาคันทรง)	หนังสือสำนักงานนโยบายและแผนทรัพยากรธรรมชาติและสิ่งแวดล้อม ที่ ทส 1010.3/14599 ลงวันที่ 3 พฤศจิกายน 2563	ขนาดพื้นที่โครงการ 902.59 ไร่
2	รายงานการเปลี่ยนแปลงรายละเอียดโครงการในรายงานการประเมินผลกระทบสิ่งแวดล้อม โครงการนิคมอุตสาหกรรมโรจนะชลบุรี 2 (เขาคันทรง) (ครั้งที่ 1)	- หนังสือการนิคมอุตสาหกรรมแห่งประเทศไทย ที่ อก 5102.3.1/2602 ลงวันที่ 28 กันยายน 2564 - หนังสือสำนักงานนโยบายและแผนทรัพยากรธรรมชาติและสิ่งแวดล้อม ที่ ทส 1010.3/19307 ลงวันที่ 20 ธันวาคม 2564	ขนาดพื้นที่โครงการ 902.59 ไร่ ขอเปลี่ยนแปลง 3 ประเด็น ได้แก่ 1. การออกแบบและติดตั้งระบบผลิตน้ำประปา 2. การออกแบบและติดตั้งระบบบำบัดน้ำเสีย 3. ขอบปรับตำแหน่งและรูปทรงบ่อหน่วงน้ำฝน 2
3	รายงานการเปลี่ยนแปลงรายละเอียดโครงการในรายงานการประเมินผลกระทบสิ่งแวดล้อม โครงการนิคมอุตสาหกรรมโรจนะชลบุรี 2 (เขาคันทรง) (ครั้งที่ 2)	-	ขนาดพื้นที่โครงการ 902.59 ไร่ ขอเพิ่มเติมกลุ่มอุตสาหกรรมเป้าหมายของโครงการ

ลงชื่อ .....

(นายณรงค์ หวังดี)

ผู้จัดการโครงการ

บริษัท สวนอุตสาหกรรมโรจนะ จำกัด (มหาชน)



บริษัท สวนอุตสาหกรรมโรจนะ จำกัด (มหาชน)  
ROJANA INDUSTRIAL PARK PUBLIC COMPANY LIMITED.

พฤศจิกายน 2567

หน้า 1-1/175

ลงชื่อ .....

(นางสาววิณา แซ่ลิ้ว)

ผู้จัดทำรายงานการประเมินผลกระทบสิ่งแวดล้อมบุคคลธรรมดา

บริษัท เอ็นไวทรัท คอนซัลแทนท์ จำกัด





ตารางที่ 1 มาตรการป้องกันและแก้ไขผลกระทบสิ่งแวดล้อม (มาตรการทั่วไป) ระยะก่อสร้างและระยะดำเนินการ โครงการนิคมอุตสาหกรรมโรจนะชลบุรี 2 (เขาคันทรง)  
ของบริษัท สวนอุตสาหกรรมโรจนะ จำกัด (มหาชน)

องค์ประกอบทางสิ่งแวดล้อม และคุณค่าต่างๆ	มาตรการป้องกันและแก้ไขผลกระทบสิ่งแวดล้อม	สถานที่ดำเนินการ	ระยะเวลาดำเนินการ	ผู้รับผิดชอบ
1. เรื่องทั่วไป	- ปฏิบัติตามมาตรการป้องกันและแก้ไขผลกระทบสิ่งแวดล้อม และมาตรการติดตามตรวจสอบผลกระทบสิ่งแวดล้อม ที่เสนอในรายงานการประเมินผลกระทบสิ่งแวดล้อมโครงการนิคมอุตสาหกรรมโรจนะชลบุรี 2 (เขาคันทรง) (ครั้งที่ 2) ของบริษัท สวนอุตสาหกรรมโรจนะ จำกัด (มหาชน) ตั้งอยู่ที่ตำบลเขาคันทรง อำเภอศรีราชา จังหวัดชลบุรี อย่างเคร่งครัด และผังแม่บทโครงการแสดงดังรูปที่ 1	- พื้นที่โครงการ	- ตลอดระยะเวลาก่อสร้าง ตลอดระยะเวลาดำเนินการ	- บริษัท สวนอุตสาหกรรมโรจนะ จำกัด (มหาชน)
	- ในกรณีที่ผลการติดตามตรวจสอบผลกระทบสิ่งแวดล้อม มีแนวโน้มสูงขึ้นจากค่าที่ตรวจวัดได้ในช่วงดำเนินการปกติหรือ มีแนวโน้มเข้าใกล้ค่าควบคุมหรือค่ามาตรฐานให้โครงการ ตรวจสอบ หาสาเหตุและเฝ้าระวัง เพื่อเตรียมความพร้อม ในการแก้ไขปัญหาที่อาจเกิดขึ้น ทั้งนี้ให้สรุปรายละเอียดดังกล่าว ไว้ในรายงานผลการปฏิบัติตามมาตรการป้องกันและแก้ไขผลกระทบสิ่งแวดล้อมและมาตรการติดตามตรวจสอบผลกระทบสิ่งแวดล้อมให้ครบถ้วน	- พื้นที่โครงการ	- ตลอดระยะเวลาก่อสร้าง ตลอดระยะเวลาดำเนินการ	- บริษัท สวนอุตสาหกรรมโรจนะ จำกัด (มหาชน)

ลงชื่อ .....

(นายณรงค์ หวังดี)

ผู้จัดการโครงการ

บริษัท สวนอุตสาหกรรมโรจนะ จำกัด (มหาชน)



บริษัท สวนอุตสาหกรรมโรจนะ จำกัด (มหาชน)  
ROJANA INDUSTRIAL PARK PUBLIC COMPANY LIMITED.

พฤศจิกายน 2567

หน้า 2/175

ลงชื่อ .....

วัลลภ แว้ง

(นางสาววิณา แซ่ลิ้)

ผู้จัดทำรายงานการประเมินผลกระทบสิ่งแวดล้อมเบื้องต้น

บริษัท เอ็นไวรอนท์ คอนซัลแทนท์ จำกัด



ตารางที่ 1 (ต่อ) มาตรการป้องกันและแก้ไขผลกระทบสิ่งแวดล้อม (มาตรการทั่วไป) ระยะก่อสร้างและระยะดำเนินการ โครงการนิคมอุตสาหกรรมโรจนะชลบุรี 2  
(เขาคันทรง) ของบริษัท สวนอุตสาหกรรมโรจนะ จำกัด (มหาชน)

องค์ประกอบทางสิ่งแวดล้อม และคุณค่าต่าง ๆ	มาตรการป้องกันและแก้ไขผลกระทบสิ่งแวดล้อม	สถานที่ดำเนินการ	ระยะเวลาดำเนินการ	ผู้รับผิดชอบ
1. เรื่องทั่วไป (ต่อ)	- ในกรณีที่ผลการตรวจวัดมลพิษจากแหล่งกำเนิดของโครงการมีค่าเกินค่าควบคุมที่กำหนดไว้ ให้โครงการทำการตรวจหาสาเหตุทำการแก้ไข และทำการตรวจวัดซ้ำเพื่อยืนยันประสิทธิภาพในการแก้ไข พร้อมทั้งกำหนดมาตรการเพื่อป้องกันการเกิดปัญหาในลักษณะดังกล่าวให้ครบถ้วน	พื้นที่โครงการ	ตลอดระยะเวลาก่อสร้าง ตลอดระยะเวลา ดำเนินการ	บริษัท สวนอุตสาหกรรมโรจนะ จำกัด (มหาชน)
	- หากเกิดเหตุการณ์ใด ๆ ก็ตามที่อาจก่อให้เกิดผลกระทบต่อคุณภาพสิ่งแวดล้อม บริษัท สวนอุตสาหกรรมโรจนะ จำกัด (มหาชน) ต้องแจ้งให้การนิคมอุตสาหกรรมแห่งประเทศไทย สำนักงานทรัพยากรธรรมชาติและสิ่งแวดล้อมจังหวัดชลบุรี และสำนักงานนโยบายและแผนทรัพยากรธรรมชาติและสิ่งแวดล้อม (สผ.) ทราบโดยเร็ว เพื่อหน่วยงานดังกล่าวจะได้ให้ความร่วมมือในการแก้ไขปัญหา	พื้นที่โครงการ	ตลอดระยะเวลาก่อสร้าง ตลอดระยะเวลา ดำเนินการ	บริษัท สวนอุตสาหกรรมโรจนะ จำกัด (มหาชน)
	- บริษัท สวนอุตสาหกรรมโรจนะ จำกัด (มหาชน) ต้องว่าจ้างหน่วยงานกลาง (Third Party) เพื่อดำเนินการตรวจสอบผลการปฏิบัติตามมาตรการป้องกันและแก้ไขผลกระทบสิ่งแวดล้อม และมาตรการติดตามตรวจสอบผลกระทบสิ่งแวดล้อมของโครงการ และ	พื้นที่โครงการ	ตลอดระยะเวลาก่อสร้าง ตลอดระยะเวลา ดำเนินการ	บริษัท สวนอุตสาหกรรมโรจนะ จำกัด (มหาชน)

ลงชื่อ.....  
(นายณรงค์ หวังดี)

ผู้จัดการโครงการ

บริษัท สวนอุตสาหกรรมโรจนะ จำกัด (มหาชน)  
ROJANA INDUSTRIAL PARK PUD

ตุลาคม 2563

หน้า 3/175

ลงชื่อ.....  
(นายภานุภรณ์ ทรัพย์อุไรรัตน์)

ผู้อำนวยการ

บริษัท โฟร์เทียร์ คอนซัลแตนต์ จำกัด





ตารางที่ 1 (ต่อ) มาตรการป้องกันและแก้ไขผลกระทบสิ่งแวดล้อม (มาตรการทั่วไป) ระยะก่อสร้างและระยะดำเนินการ โครงการนิคมอุตสาหกรรมโรจนะชลบุรี 2

(เขาคันทรง) ของบริษัท สวนอุตสาหกรรมโรจนะ จำกัด (มหาชน)

องค์ประกอบทางสิ่งแวดล้อม และคุณค่าต่าง ๆ	มาตรการป้องกันและแก้ไขผลกระทบสิ่งแวดล้อม	สถานที่ดำเนินการ	ระยะเวลาดำเนินการ	ผู้รับผิดชอบ
1. เรื่องทั่วไป (ต่อ)	เสนอรายงานผลการปฏิบัติตามมาตรการป้องกันและแก้ไขผลกระทบสิ่งแวดล้อม และมาตรการติดตามตรวจสอบผลกระทบสิ่งแวดล้อมส่งให้การนิคมอุตสาหกรรมแห่งประเทศไทย ทราบทุก 6 เดือน ทั้งนี้ การจัดทำและเสนอรายงานผลการปฏิบัติตามมาตรการให้เป็นไปตามหลักเกณฑ์ และวิธีการที่กำหนดตามประกาศกระทรวงทรัพยากรธรรมชาติและสิ่งแวดล้อม เรื่อง หลักเกณฑ์และวิธีการจัดทำรายงานผลการปฏิบัติตามมาตรการที่กำหนดไว้ในรายงานการประเมินผลกระทบสิ่งแวดล้อม ซึ่งผู้ดำเนินการ หรือผู้ขออนุญาตจะต้องได้รับอนุญาตให้ดำเนินโครงการหรือกิจกรรมแล้ว พ.ศ. 2561 และกฎหมายที่เกี่ยวข้อง	พื้นที่โครงการ	ตลอดระยะเวลาก่อสร้าง ตลอดระยะเวลา ดำเนินการ	บริษัท สวนอุตสาหกรรมโรจนะ จำกัด (มหาชน)
	- หากบริษัท สวนอุตสาหกรรมโรจนะ จำกัด (มหาชน) มีความจำเป็นต้องเปลี่ยนแปลงรายละเอียดโครงการหรือมาตรการป้องกันและแก้ไขผลกระทบสิ่งแวดล้อม หรือมาตรการติดตามตรวจสอบผลกระทบสิ่งแวดล้อม ให้แตกต่างไปจากที่ได้เสนอไว้ในรายงานการประเมินผลกระทบสิ่งแวดล้อมตามที่คณะกรรมการผู้ชำนาญการฯ ได้ให้ความเห็นชอบไปแล้ว ให้เป็นหน้าที่ของหน่วยงานที่มีอำนาจ	พื้นที่โครงการ	ตลอดระยะเวลาก่อสร้าง ตลอดระยะเวลา ดำเนินการ	บริษัท สวนอุตสาหกรรมโรจนะ จำกัด (มหาชน)

ลงชื่อ.....

(นายณรงค์ หวังดี)

ผู้จัดการโครงการ

บริษัท สวนอุตสาหกรรมโรจนะ จำกัด (มหาชน)

ตุลาคม 2563

หน้า 4/175

ลงชื่อ.....

(นายฤทธิชัย ทรัพย์อู่ไรต์)

ผู้ชำนาญการ

บริษัท โฟร์เทียร์ คอนซัลแตนต์ จำกัด



บริษัท สวนอุตสาหกรรมโรจนะ จำกัด (มหาชน)  
ROJANA INDUSTRIAL PARK PUEB



ตารางที่ 1 (ต่อ) มาตรการป้องกันและแก้ไขผลกระทบสิ่งแวดล้อม (มาตรการทั่วไป) ระยะก่อสร้างและระยะดำเนินการ โครงการนิคมอุตสาหกรรมโรจนะชลบุรี 2  
(เขาคันทรง) ของบริษัท สวนอุตสาหกรรมโรจนะ จำกัด (มหาชน)

องค์ประกอบทางสิ่งแวดล้อม และคุณค่าต่าง ๆ	มาตรการป้องกันและแก้ไขผลกระทบสิ่งแวดล้อม	สถานที่ดำเนินการ	ระยะเวลาดำเนินการ	ผู้รับผิดชอบ
1. เรื่องทั่วไป (ต่อ)	<p>หน้าที่ในการพิจารณาอนุมัติหรืออนุญาตเป็นผู้พิจารณา ดังนี้</p> <ul style="list-style-type: none"> <li>หากเห็นว่าการแก้ไขเปลี่ยนแปลงรายละเอียดโครงการหรือมาตรการป้องกันและแก้ไขผลกระทบสิ่งแวดล้อม หรือมาตรการติดตามตรวจสอบผลกระทบสิ่งแวดล้อมดังกล่าว ไม่กระทบต่อสาระสำคัญของการประเมินผลกระทบสิ่งแวดล้อมในรายงานการประเมินผลกระทบสิ่งแวดล้อม และเป็นมาตรการที่เกิดผลดีต่อสิ่งแวดล้อมมากกว่าหรือเทียบเท่า มาตรการที่กำหนดไว้ในรายงานฯ ที่ผ่านการพิจารณาให้ความเห็นชอบของคณะกรรมการผู้ชำนาญการฯ แล้ว ให้หน่วยงานที่มีอำนาจอนุมัติหรืออนุญาตรับจดทะเบียนการปรับปรุงแก้ไขเปลี่ยนแปลงดังกล่าวให้เป็นไปตามหลักเกณฑ์ และเงื่อนไขที่กำหนดไว้กฎหมายนั้น ๆ ต่อไป พร้อมกับให้จัดทำสำเนาการเปลี่ยนแปลงรายละเอียดและการปรับปรุงแก้ไขมาตรการป้องกันและแก้ไขผลกระทบสิ่งแวดล้อม หรือมาตรการติดตามตรวจสอบผลกระทบสิ่งแวดล้อมที่รับจดทะเบียนไว้ ส่งให้สำนักงานนโยบายและแผนทรัพยากรธรรมชาติและสิ่งแวดล้อมเพื่อทราบ</li> </ul>	พื้นที่โครงการ	ตลอดระยะเวลาก่อสร้าง ตลอดระยะเวลา ดำเนินการ	บริษัท สวนอุตสาหกรรมโรจนะ จำกัด (มหาชน)

ลงชื่อ.....  
(นายณรงค์ หวังดี)

 บริษัท สวนอุตสาหกรรมโรจนะ จำกัด (มหาชน)  
ROJANA INDUSTRIAL PARK PUBLIC COMPANY LIMITED  
บริษัท สวนอุตสาหกรรมโรจนะ จำกัด (มหาชน)

ตุลาคม 2563  
หน้า 5/175

ลงชื่อ.....  
(นายอภิษฎา ทรัพย์อุไรรัตน์)  
ผู้ชำนาญการ  
บริษัท โฟร์เทียร์ คอนซัลแตนต์ จำกัด



ตารางที่ 1 (ต่อ) มาตรการป้องกันและแก้ไขผลกระทบสิ่งแวดล้อม (มาตรการทั่วไป) ระยะก่อสร้างและระยะดำเนินการ โครงการนิคมอุตสาหกรรมโรจนะชลบุรี 2  
(เขาคันทรง) ของบริษัท สวนอุตสาหกรรมโรจนะ จำกัด (มหาชน)

องค์ประกอบทางสิ่งแวดล้อม และคุณค่าต่าง ๆ	มาตรการป้องกันและแก้ไขผลกระทบสิ่งแวดล้อม	สถานที่ดำเนินการ	ระยะเวลาดำเนินการ	ผู้รับผิดชอบ
1. เรื่องทั่วไป (ต่อ)	<ul style="list-style-type: none"> <li>หากหน่วยงานที่มีอำนาจในการอนุมัติหรืออนุญาตมีความเห็นว่าการปรับปรุงแก้ไขรายละเอียดโครงการหรือมาตรการนั้น ๆ อาจกระทบต่อสาระสำคัญในรายงานการประเมินผลกระทบสิ่งแวดล้อมที่ได้รับความเห็นชอบจากคณะกรรมการผู้ชำนาญการฯ ให้หน่วยงานที่มีอำนาจในการอนุมัติ หรืออนุญาตจัดส่งรายงานการปรับปรุงแก้ไขรายละเอียดโครงการ หรือมาตรการป้องกันและแก้ไขผลกระทบสิ่งแวดล้อม หรือมาตรการติดตามตรวจสอบผลกระทบสิ่งแวดล้อม ให้สำนักงานนโยบายและแผนทรัพยากรธรรมชาติและสิ่งแวดล้อม เพื่อเสนอให้คณะกรรมการผู้ชำนาญการฯ คณะที่เกี่ยวข้องพิจารณาให้ความเห็นชอบก่อนการเปลี่ยนแปลง หรือปรับปรุงมาตรการดังกล่าว และเมื่อโครงการหรือกิจการมีการเปลี่ยนแปลงรายละเอียด หรือปรับปรุงแก้ไขมาตรการฯ ตามที่คณะกรรมการผู้ชำนาญการฯ ให้ความเห็นชอบประกอบแล้ว หน่วยงานที่มีอำนาจในการอนุมัติหรืออนุญาตต้องแจ้งผลการแก้ไขเปลี่ยนแปลงดังกล่าว ให้สำนักงานนโยบายและแผนทรัพยากรธรรมชาติและสิ่งแวดล้อมทราบด้วย</li> </ul>	พื้นที่โครงการ	ตลอดระยะเวลาก่อสร้าง ตลอดระยะเวลา ดำเนินการ	บริษัท สวนอุตสาหกรรมโรจนะ จำกัด (มหาชน)

ลงชื่อ.....  
(นายณรงค์ หวังดี)

ผู้จัดการโครงการ

บริษัท สวนอุตสาหกรรมโรจนะ จำกัด (มหาชน)

ตุลาคม 2563

หน้า 6/175

ลงชื่อ.....  
(นายภูษฎาธร ทรัพย์อุไรรัตน์)  
ผู้ชำนาญการ  
บริษัท โฟรตียร์ คอนซัลแตนต์ จำกัด



บริษัท สวนอุตสาหกรรมโรจนะ จำกัด (มหาชน)

ROJANA INDUSTRIAL PARK PULP & PAPER CO., LTD.



ตารางที่ 1 (ต่อ) มาตรการป้องกันและแก้ไขผลกระทบสิ่งแวดล้อม (มาตรการทั่วไป) ระยะก่อสร้างและระยะดำเนินการ โครงการนิคมอุตสาหกรรมโรจนะชลบุรี 2  
(เขาคันทรง) ของบริษัท สวนอุตสาหกรรมโรจนะ จำกัด (มหาชน)

องค์ประกอบทางสิ่งแวดล้อม และคุณค่าต่าง ๆ	มาตรการป้องกันและแก้ไขผลกระทบสิ่งแวดล้อม	สถานที่ดำเนินการ	ระยะเวลาดำเนินการ	ผู้รับผิดชอบ
1. เรื่องทั่วไป (ต่อ)	- โครงการต้องตรวจสอบการดำเนินโครงการให้มีความสอดคล้องกับ กฎหมายว่าด้วยการผังเมือง กฎหมายว่าด้วยการควบคุมอาคาร พระราชบัญญัติส่งเสริมและรักษาคุณภาพสิ่งแวดล้อมแห่งชาติ พ.ศ. 2535 และฉบับที่ 2 พ.ศ. 2561 และกฎหมายอื่น ๆ ที่เกี่ยวข้อง และใช้บังคับเป็นการเฉพาะพื้นที่ตั้งโครงการหรือกฎหมายฉบับ ล่าสุดที่บังคับใช้	พื้นที่โครงการ	ตลอดระยะเวลาก่อสร้าง ตลอดระยะเวลา ดำเนินการ	บริษัท สวนอุตสาหกรรมโรจนะ จำกัด (มหาชน)
	- โครงการต้องวางแผนและจัดเตรียมระบบสาธารณูปโภค สิ่งอำนวยความสะดวกในโครงการให้เป็นไปตามข้อบังคับการนิคมอุตสาหกรรม แห่งประเทศไทย กำหนดแนวอาคารให้มีระยะถอยร่นห่างจากแนวเขต ถนนสาธารณะไม่น้อยกว่า 5.00 เมตร ตามประกาศการนิคม อุตสาหกรรมแห่งประเทศไทย ที่ 103/2556 เรื่อง การพัฒนาที่ดิน สำหรับผู้ประกอบกิจการในนิคมอุตสาหกรรม ที่กำหนดให้การก่อสร้าง หรือดัดแปลงอาคารที่ใกล้เคียง หรือติดกับที่ดินของผู้ประกอบ กิจการรายอื่นให้มีระยะร่นจากแนวริมเสาด้านนอกหรือผนังอาคารถึง เขตที่ดินของผู้ประกอบกิจการรายนั้นไม่น้อยกว่า 5.00 เมตร	พื้นที่โครงการ	ตลอดระยะเวลาก่อสร้าง ตลอดระยะเวลา ดำเนินการ	บริษัท สวนอุตสาหกรรมโรจนะ จำกัด (มหาชน)

ลงชื่อ.....

(นายณรงค์ หวังดี)

ผู้จัดการโครงการ

ตุลาคม 2563

หน้า 7/175

ลงชื่อ.....

(นายคุณุภาธร ทรัพย์อุไรรัตน์)

ผู้อำนวยการ

บริษัท ไพร์เธียร์ คอนซัลแตนต์ จำกัด



บริษัท สวนอุตสาหกรรมโรจนะ จำกัด (มหาชน)  
ROJANA INDUSTRIAL PARK PUBLIC COMPANY LIMITED.

ตารางที่ 1 (ต่อ) มาตรการป้องกันและแก้ไขผลกระทบสิ่งแวดล้อม (มาตรการทั่วไป) ระยะก่อสร้างและระยะดำเนินการ โครงการนิคมอุตสาหกรรมโรจนะชลบุรี 2 (เขาคันทรง) ของบริษัท สวนอุตสาหกรรมโรจนะ จำกัด (มหาชน)

องค์ประกอบทางสิ่งแวดล้อม และคุณค่าต่าง ๆ	มาตรการป้องกันและแก้ไขผลกระทบสิ่งแวดล้อม	สถานที่ดำเนินการ	ระยะเวลาดำเนินการ	ผู้รับผิดชอบ
1. เรื่องทั่วไป (ต่อ)	- หากบริเวณที่ตั้งโครงการมีทาง/ลำรางสาธารณประโยชน์พาดผ่านหรือประชิดกับพื้นที่โรงงานอุตสาหกรรม ต้องคงสภาพการใช้ประโยชน์ไว้หากโครงการหรือโรงงานมีความประสงค์ที่จะใช้ประโยชน์หรือปรับปรุงต้องได้รับความเห็นชอบจากหน่วยงานที่เกี่ยวข้องก่อนดำเนินการ และให้ดำเนินการตามเงื่อนไขการเปลี่ยนแปลงรายละเอียดโครงการในมาตรการทั่วไป	พื้นที่โครงการ	ตลอดระยะเวลาก่อสร้าง ตลอดระยะเวลาดำเนินการ	บริษัท สวนอุตสาหกรรมโรจนะ จำกัด (มหาชน)
	- โครงการต้องไม่ปิดกั้นทางสาธารณประโยชน์ที่พาดผ่านในพื้นที่โครงการและประชาชนสามารถใช้ประโยชน์ได้ตามปกติ	พื้นที่โครงการ	ตลอดระยะเวลาก่อสร้าง ตลอดระยะเวลาดำเนินการ	บริษัท สวนอุตสาหกรรมโรจนะ จำกัด (มหาชน)
	- พื้นที่โครงการที่จัดสรรไว้สำหรับระบบสาธารณูปโภค และสาธารณูปการส่วนกลางของโครงการทั้งหมด ห้ามนำมาใช้ประโยชน์แตกต่างไปจากจัดสรรไว้เดิม	พื้นที่โครงการ	ตลอดระยะเวลาดำเนินการ	บริษัท สวนอุตสาหกรรมโรจนะ จำกัด (มหาชน)
	- กำหนดให้โครงการต้องเชื่อมโยงข้อมูลต่าง ๆ เช่น ระบบการตรวจวัดคุณภาพอากาศในบรรยากาศ (AQMS) ระบบการตรวจวัดคุณภาพอากาศจากปล่องระบายแบบอัตโนมัติต่อเนื่อง (CEMS) ระบบการตรวจวัดคุณภาพน้ำ (WQMS) ระบบกล้องวงจรปิด (CCTV) เป็นต้น เข้ากับศูนย์ปฏิบัติการของบริษัทซึ่งตั้งอยู่ที่นิคมอุตสาหกรรมโรจนะ	พื้นที่โครงการ	ตลอดระยะเวลา ดำเนินการ	บริษัท สวนอุตสาหกรรมโรจนะ จำกัด (มหาชน)

ลงชื่อ.....  
(นายณรงค์ หวังดี)  
ผู้จัดการโครงการ

บริษัท สวนอุตสาหกรรมโรจนะ จำกัด (มหาชน)

ตุลาคม 2563

หน้า 8/175

ลงชื่อ.....  
(นายฤทธิชัย ทรัพย์อุไรรัตน์)  
ผู้อำนวยการ  
บริษัท โฟร์เทียร์ คอนซัลแตนต์ จำกัด





ตารางที่ 1 (ต่อ) มาตรการป้องกันและแก้ไขผลกระทบสิ่งแวดล้อม (มาตรการทั่วไป) ระยะก่อสร้างและระยะดำเนินการ โครงการนิคมอุตสาหกรรมโรจนะชลบุรี 2 (เขาคันทรง)  
ของบริษัท สวนอุตสาหกรรมโรจนะ จำกัด (มหาชน) (ต่อ)

องค์ประกอบทางสิ่งแวดล้อม และคุณค่าต่างๆ	มาตรการป้องกันและแก้ไขผลกระทบสิ่งแวดล้อม	สถานที่ดำเนินการ	ระยะเวลาดำเนินการ	ผู้รับผิดชอบ
1. เรื่องทั่วไป (ต่อ)	หนองใหญ่ เพื่อเชื่อมโยงข้อมูลไปยังศูนย์เฝ้าระวังคุณภาพสิ่งแวดล้อมและความปลอดภัยของการนิคมอุตสาหกรรมแห่งประเทศไทย	- พื้นที่โครงการ	- ตลอดระยะเวลาดำเนินการ	- บริษัท สวนอุตสาหกรรมโรจนะ จำกัด (มหาชน)
	- หากโครงการต้องการเปลี่ยนแปลงหรือเพิ่มเติมประเภทโรงงานที่จะรับเข้ามาตั้งในโครงการให้ส่งข้อมูลรายละเอียด ประเภท ลักษณะกระบวนการผลิต และระบบการจัดการสิ่งแวดล้อมของโรงงานนั้นๆ ให้การนิคมอุตสาหกรรมแห่งประเทศไทย (กนอ.) พิจารณาก่อนอนุญาตประเภทอุตสาหกรรมนั้นเข้ามาตั้งในโครงการ	- พื้นที่โครงการ	- เมื่อมีการเปลี่ยนแปลงประเภทอุตสาหกรรมเป้าหมาย	- บริษัท สวนอุตสาหกรรมโรจนะ จำกัด (มหาชน)
	- โรงงานที่อยู่ในข่ายประเภทและขนาดที่ต้องจัดทำรายงานการประเมินผลกระทบสิ่งแวดล้อมตามประกาศกระทรวงทรัพยากรธรรมชาติและสิ่งแวดล้อมที่กำหนดไว้เกี่ยวกับการกำหนดประเภทและขนาดโครงการหรือกิจการ ซึ่งต้องจัดทำรายงานการประเมินผลกระทบสิ่งแวดล้อม และหลักเกณฑ์ วิธีการ ระเบียบปฏิบัติ และแนวทางการจัดทำรายงานการประเมินผลกระทบสิ่งแวดล้อมหรือ	- พื้นที่โครงการ	- ขั้นตอนการขออนุญาตเข้ามาใช้พื้นที่โครงการ	- บริษัท สวนอุตสาหกรรมโรจนะ จำกัด (มหาชน)

ลงชื่อ .....

(นายณรงค์ หวังดี)

ผู้จัดการโครงการ

บริษัท สวนอุตสาหกรรมโรจนะ จำกัด (มหาชน)



บริษัท สวนอุตสาหกรรมโรจนะ จำกัด (มหาชน)  
ROJANA INDUSTRIAL PARK PUBLIC COMPANY LIMITED.

พฤศจิกายน 2567

หน้า 9/175

ลงชื่อ .....

(นางสาววิมา แซ่ลิ้)

ผู้จัดทำรายงานการประเมินผลกระทบสิ่งแวดล้อมบุคคลธรรมดา

บริษัท เอ็นไวรอนท์ คอนซัลแทนท์ จำกัด





ตารางที่ 1 (ต่อ) มาตรการป้องกันและแก้ไขผลกระทบสิ่งแวดล้อม (มาตรการทั่วไป) ระยะก่อสร้างและระยะดำเนินการ โครงการนิคมอุตสาหกรรมโรจนะชลบุรี 2  
(เขาคันทรง) ของบริษัท สวนอุตสาหกรรมโรจนะ จำกัด (มหาชน)

องค์ประกอบทางสิ่งแวดล้อม และคุณค่าต่าง ๆ	มาตรการป้องกันและแก้ไขผลกระทบสิ่งแวดล้อม	สถานที่ดำเนินการ	ระยะเวลาดำเนินการ	ผู้รับผิดชอบ
1. เรื่องทั่วไป (ต่อ)	กฎหมายอื่นที่เกี่ยวข้องฉบับล่าสุด จะต้องจัดทำรายงานการประเมินผลกระทบสิ่งแวดล้อม เพื่อยื่นเสนอต่อสำนักงานนโยบายและแผนทรัพยากรธรรมชาติและสิ่งแวดล้อม (สผ.) พิจารณาตามขั้นตอนและได้รับความเห็นชอบก่อนเข้ามาดำเนินการในพื้นที่โครงการ	พื้นที่โครงการ	ตลอดระยะเวลาก่อสร้าง ตลอดระยะเวลา ดำเนินการ	บริษัท สวนอุตสาหกรรมโรจนะ จำกัด (มหาชน)
	- กำหนดให้โครงการและโรงงานต่าง ๆ มีระบบการเฝ้าระวังคุณภาพสิ่งแวดล้อมอย่างมีส่วนร่วมตามโครงการรณรงค์ชาวดาวเขียว หรือ EIA Monitoring หรือโครงการอื่นที่เทียบเท่าที่นิคมอุตสาหกรรมได้กำหนดขึ้น	พื้นที่โครงการ	ตลอดระยะเวลา ดำเนินการ	บริษัท สวนอุตสาหกรรมโรจนะ จำกัด (มหาชน)
	- จัดทำแผนงานและแผนการดำเนินงานเพื่อขอการรับรองมาตรฐานการจัดการสิ่งแวดล้อม (ISO 14001) และการเป็นนิคมอุตสาหกรรมเชิงนิเวศ	พื้นที่โครงการ	ตลอดระยะเวลา ดำเนินการ	บริษัท สวนอุตสาหกรรมโรจนะ จำกัด (มหาชน)
	- จัดตั้งคณะทำงานนิคมอุตสาหกรรมเชิงนิเวศ (Eco Team) และคณะทำงานเครือข่ายนิคมอุตสาหกรรมเชิงนิเวศ (Eco Networks) ตามคู่มือเกณฑ์การเป็นเมืองอุตสาหกรรมเชิงนิเวศของการนิคมอุตสาหกรรมแห่งประเทศไทย (กนอ.) พร้อมทั้งสรุปผลการดำเนินงานเป็นประจำทุกปี เสนอต่อการนิคมอุตสาหกรรมแห่งประเทศไทย (กนอ.)	พื้นที่โครงการ	ตลอดระยะเวลา ดำเนินการ	บริษัท สวนอุตสาหกรรมโรจนะ จำกัด (มหาชน)

ลงชื่อ.....

(นายณรงค์ หวังดี)



บริษัท สวนอุตสาหกรรมโรจนะ จำกัด (มหาชน) ผู้จัดการโครงการ

ROJANA INDUSTRIAL PARK PUBLIC COMPANY LIMITED

บริษัท สวนอุตสาหกรรมโรจนะ จำกัด (มหาชน)

ตุลาคม 2563

หน้า 10/175

ลงชื่อ.....

(นายคุณาธร ทรัพย์อุไรรัตน์)

ผู้อำนวยการ

บริษัท โฟร์เทียร์ คอนซัลแตนต์ จำกัด



ตารางที่ 1 (ต่อ) มาตรการป้องกันและแก้ไขผลกระทบสิ่งแวดล้อม (มาตรการทั่วไป) ระยะก่อสร้างและระยะดำเนินการ โครงการนิคมอุตสาหกรรมโรจนะชลบุรี 2  
(เขาคันทรง) ของบริษัท สวนอุตสาหกรรมโรจนะ จำกัด (มหาชน)

องค์ประกอบทางสิ่งแวดล้อม และคุณค่าต่าง ๆ	มาตรการป้องกันและแก้ไขผลกระทบสิ่งแวดล้อม	สถานที่ดำเนินการ	ระยะเวลาดำเนินการ	ผู้รับผิดชอบ
2. การจัดตั้งคณะกรรมการติดตามตรวจสอบ ผลกระทบสิ่งแวดล้อม	<p>1) โครงสร้างคณะกรรมการติดตามตรวจสอบผลกระทบสิ่งแวดล้อม (EIA Monitoring Committee)</p> <p>คณะกรรมการติดตามตรวจสอบผลกระทบสิ่งแวดล้อมประกอบด้วยตัวแทนจาก 3 ฝ่าย ได้แก่ กรรมการผู้แทนภาคประชาชน กรรมการผู้แทนภาครัฐ/นักวิชาการในท้องถิ่น และผู้แทนจากโครงการโดยกำหนดสัดส่วนตัวแทนจากภาคประชาชนไม่รวมภาครัฐ/นักวิชาการในท้องถิ่นไม่น้อยกว่า 2 ใน 3 ของจำนวนคณะกรรมการฯ ทั้งหมด รายละเอียด ดังนี้</p> <p>(1) ตัวแทนประชาชนในพื้นที่รัศมี 5 กิโลเมตร แบ่งเป็นเขตการปกครองส่วนท้องถิ่นอย่างน้อย จำนวน 15 ท่าน ดังนี้</p> <p>ก) ตัวแทนประชาชนจากองค์การบริหารส่วนตำบลเขาคันทรง 4 ท่าน</p> <p>ข) ตัวแทนประชาชนจากองค์การบริหารส่วนตำบลบ่อวิน 2 ท่าน</p> <p>ค) ตัวแทนประชาชนจากเทศบาลนครเจ้าพระยาสุรศักดิ์ 5 ท่าน</p> <p>ง) ตัวแทนประชาชนจากองค์การบริหารส่วนตำบลาสีหิ 1 ท่าน</p> <p>จ) ตัวแทนประชาชนจากองค์การบริหารส่วนตำบลพลวงแดง 1 ท่าน</p> <p>ฉ) ตัวแทนประชาชนจากองค์การบริหารส่วนตำบลมาบยางพร 1 ท่าน</p> <p>ช) ตัวแทนประชาชนจากเทศบาลตำบลจอมพลเจ้าพระยา 1 ท่าน</p>	<p>ชุมชนโดยรอบพื้นที่โครงการ</p> <p>พื้นที่โครงการ</p>	<p>ตั้งแต่เริ่มพัฒนาโครงการตลอดระยะเวลาดำเนินการ</p> <p>ตลอดระยะเวลาก่อสร้างตลอดระยะเวลาดำเนินการ</p>	<p>บริษัท สวนอุตสาหกรรมโรจนะ จำกัด (มหาชน)</p> <p>บริษัท สวนอุตสาหกรรมโรจนะ จำกัด (มหาชน)</p>

ลงชื่อ.....

(นายณรงค์ หวังดี)

ผู้จัดการโครงการ

ตุลาคม 2563

หน้า 11/175

ลงชื่อ.....

(นายฤกษ์ฤทธิ์ ทรัพย์อุไรรัตน์)

ผู้อำนวยการ

บริษัท ไพร์เทียร์ คอนซัลแตนต์ จำกัด



บริษัท สวนอุตสาหกรรมโรจนะ จำกัด (มหาชน)  
ROJANA INDUSTRIAL PARK PUBLIC COMPANY LIMITED.





ตารางที่ 1 (ต่อ) มาตรการป้องกันและแก้ไขผลกระทบสิ่งแวดล้อม (มาตรการทั่วไป) ระยะก่อสร้างและระยะดำเนินการ โครงการนิคมอุตสาหกรรมโรจนะชลบุรี 2  
(เขาคันทรง) ของบริษัท สวนอุตสาหกรรมโรจนะ จำกัด (มหาชน)

องค์ประกอบทางสิ่งแวดล้อม และคุณค่าต่าง ๆ	มาตรการป้องกันและแก้ไขผลกระทบสิ่งแวดล้อม	สถานที่ดำเนินการ	ระยะเวลาดำเนินการ	ผู้รับผิดชอบ
2. การจัดตั้งคณะกรรมการ ติดตามตรวจสอบ ผลกระทบสิ่งแวดล้อม (ต่อ)	<p>(2) ตัวแทนจากหน่วยงานราชการที่เกี่ยวข้องจำนวน 5 ท่าน ได้แก่</p> <p>ก) การนิคมอุตสาหกรรมแห่งประเทศไทย (กนอ.)</p> <p>ข) สำนักงานทรัพยากรธรรมชาติและสิ่งแวดล้อมจังหวัดชลบุรี</p> <p>ค) สำนักงานอุตสาหกรรมจังหวัดชลบุรี</p> <p>ง) สาธารณสุขจังหวัดชลบุรี</p> <p>จ) หน่วยงานการปกครองในจังหวัดชลบุรี (จังหวัด อำเภอ และ องค์การปกครองส่วนท้องถิ่น)</p> <p>(3) กรรมการผู้แทนจากโครงการ 2 ท่าน</p> <p>ทั้งนี้ คณะกรรมการจากตัวแทนจาก 3 ฝ่าย จะดำเนินการประชุม เพื่อคัดเลือกประธาน 1 ตำแหน่ง รองประธาน 1 ตำแหน่ง และ เลขานุการ 1 ตำแหน่ง จากนั้นให้ประกาศแต่งตั้งคณะกรรมการโดย ความเห็นชอบของที่ประชุมการคัดเลือกคณะกรรมการติดตาม ตรวจสอบผลกระทบสิ่งแวดล้อม ในส่วนของตัวแทนจากภาค ประชาชนให้จัดกระบวนการคัดเลือกตัวแทน โดยดำเนินการ ดังนี้</p> <p>ก) หน่วยงานท้องถิ่นจัดให้ประชาชนเป็นผู้คัดเลือกตัวแทน ประชาชนในเขตเทศบาล/องค์การบริหารส่วนตำบล</p>			

ลงชื่อ.....

(นายณรงค์ หวังดี)

ผู้จัดการโครงการ

ตุลาคม 2563

หน้า 12/175

ลงชื่อ.....

(นายภูษฎาธร ทรัพย์อุไรรัตน์)

ผู้อำนวยการ

บริษัท โฟร์เทียร์ คอนซัลแตนต์ จำกัด



บริษัท สวนอุตสาหกรรมโรจนะ จำกัด (มหาชน)  
บริษัท สวนอุตสาหกรรมโรจนะ จำกัด (มหาชน)  
ROJANA INDUSTRIAL PARK PUBLIC COMPANY LIMITED.

ตารางที่ 1 (ต่อ) มาตรการป้องกันและแก้ไขผลกระทบสิ่งแวดล้อม (มาตรการทั่วไป) ระยะก่อสร้างและระยะดำเนินการ โครงการนิคมอุตสาหกรรมโรจนะชลบุรี 2  
(เขาคันทรง) ของบริษัท สวนอุตสาหกรรมโรจนะ จำกัด (มหาชน)

องค์ประกอบทางสิ่งแวดล้อม และคุณค่าต่าง ๆ	มาตรการป้องกันและแก้ไขผลกระทบสิ่งแวดล้อม	สถานที่ดำเนินการ	ระยะเวลาดำเนินการ	ผู้รับผิดชอบ
2. การจัดตั้งคณะกรรมการ ติดตามตรวจสอบ ผลกระทบสิ่งแวดล้อม (ต่อ)	<p>ข) หน่วยงานท้องถิ่นแจ้งผลการคัดเลือกต่อประชาชนในพื้นที่ รับผิดชอบเพื่อรับทราบ และให้ข้อคิดเห็นเพิ่มเติมภายใน 15 วัน นับจากวันที่มีการคัดเลือก</p> <p>ค) หากมีข้อคิดเห็นเพิ่มเติมในเชิงไม่เห็นด้วยมากกว่าร้อยละ 50 ของครัวเรือน ให้มีการคัดเลือกใหม่ และแจ้งผลต่อประชาชน</p> <p>ง) ส่งรายชื่อตัวแทนประชาชนของเทศบาล/องค์การบริหารส่วน ตำบล ต่อโครงการหรือคณะกรรมการฯ เพื่อดำเนินการต่อไป</p> <p>2) อำนาจหน้าที่</p> <p>(1) ติดตามตรวจสอบและกำกับดูแลให้โครงการปฏิบัติให้เป็นไป ตามมาตรการติดตามตรวจสอบผลกระทบสิ่งแวดล้อมของโครงการ และเผยแพร่/ประชาสัมพันธ์ให้ชุมชนและหน่วยงานที่เกี่ยวข้องทราบ เพื่อแสดงความโปร่งใสในการบริหารจัดการด้านสิ่งแวดล้อม</p> <p>(2) ติดตามตรวจสอบและกำกับดูแลการดำเนินงานของโครงการ ให้สอดคล้องกับระเบียบ มาตรฐาน กฎหมายที่เกี่ยวข้อง</p> <p>(3) ร่วมติดตามการดำเนินการแก้ไขเรื่องร้องเรียนเกี่ยวกับปัญหา และผลกระทบที่ได้รับจากการดำเนินโครงการ</p>	พื้นที่โครงการ	ตลอดระยะเวลาก่อสร้าง ตลอดระยะเวลา ดำเนินการ	บริษัท สวนอุตสาหกรรมโรจนะ จำกัด (มหาชน)

ลงชื่อ.....

(นายณรงค์ หวังดี)

ผู้จัดการโครงการ

ตุลาคม 2563

หน้า 13/175

ลงชื่อ.....

(นายภานุธร ทรัพย์อุไรรัตน์)

ผู้อำนวยการ

บริษัท โฟร์เทียร์ คอนซัลแตนต์ จำกัด



บริษัท สวนอุตสาหกรรมโรจนะ จำกัด (มหาชน)  
ROJANA INDUSTRIAL PARK PUBLIC COMPANY LIMITED.



ตารางที่ 1 (ต่อ) มาตรการป้องกันและแก้ไขผลกระทบสิ่งแวดล้อม (มาตรการทั่วไป) ระยะก่อสร้างและระยะดำเนินการ โครงการนิคมอุตสาหกรรมโรจนะชลบุรี 2  
(เขาคันทรง) ของบริษัท สวนอุตสาหกรรมโรจนะ จำกัด (มหาชน)

องค์ประกอบทางสิ่งแวดล้อม และคุณค่าต่าง ๆ	มาตรการป้องกันและแก้ไขผลกระทบสิ่งแวดล้อม	สถานที่ดำเนินการ	ระยะเวลาดำเนินการ	ผู้รับผิดชอบ
2. การจัดตั้งคณะกรรมการ ติดตามตรวจสอบ ผลกระทบสิ่งแวดล้อม (ต่อ)	<p>(4) ร่วมเจรจาไกล่เกลี่ยและหาข้อยุติกรณีมีข้อพิพาทปัญหาสิ่งแวดล้อมระหว่างโครงการกับชุมชน พิจารณามาตรการชดเชยเยียวยากรณีเกิดผลกระทบสิ่งแวดล้อมระหว่างชุมชนกับโครงการหากพิสูจน์ได้ว่าเกิดจากโครงการ รวมทั้งติดตามผลการปฏิบัติตามมาตรการชดเชยเยียวยาจนแล้วเสร็จ</p> <p>3) ระยะเวลาดำรงตำแหน่ง</p> <p>(1) กรรมการมีวาระในการดำรงตำแหน่งคราวละ 4 ปี นับตั้งแต่วันที่ได้รับการประกาศแต่งตั้ง และอาจได้รับการสรรหาหรือแต่งตั้งให้เป็นกรรมการได้อีก โดยมีระยะเวลาในการดำรงตำแหน่งได้ไม่เกิน 2 วาระ ติดต่อกัน</p> <p>(2) เมื่อครบกำหนดวาระตามวาระหนึ่ง หากยังมิได้มีการสรรหาหรือแต่งตั้งกรรมการขึ้นมาใหม่ ให้กรรมการซึ่งพ้นจากตำแหน่งตามวาระนั้นอยู่ในตำแหน่งเพื่อปฏิบัติหน้าที่ต่อไปจนกว่ากรรมการซึ่งได้รับการสรรหาหรือแต่งตั้งใหม่เข้ารับหน้าที่ แต่ต้องไม่เกินเก้าสิบวัน นับตั้งแต่วันที่กรรมการพ้นจากตำแหน่งตามวาระนั้น</p>			

ลงชื่อ.....

(นายณรงค์ หวังดี)

ผู้จัดการโครงการ

บริษัท สวนอุตสาหกรรมโรจนะ จำกัด (มหาชน)

ตุลาคม 2563

หน้า 14/175

ลงชื่อ.....

(นายทศภูธร ทรัพย์อุไรรัตน์)

ผู้อำนวยการ

บริษัท โฟร์เทียร์ คอนซัลแตนต์ จำกัด



บริษัท สวนอุตสาหกรรมโรจนะ จำกัด (มหาชน)

ตารางที่ 1 (ต่อ) มาตรการป้องกันและแก้ไขผลกระทบสิ่งแวดล้อม (มาตรการทั่วไป) ระยะก่อสร้างและระยะดำเนินการ โครงการนิคมอุตสาหกรรมโรจนะชลบุรี 2  
(เขาคันทรง) ของบริษัท สวนอุตสาหกรรมโรจนะ จำกัด (มหาชน)

องค์ประกอบทางสิ่งแวดล้อม และคุณค่าต่าง ๆ	มาตรการป้องกันและแก้ไขผลกระทบสิ่งแวดล้อม	สถานที่ดำเนินการ	ระยะเวลาดำเนินการ	ผู้รับผิดชอบ
2. การจัดตั้งคณะกรรมการ ติดตามตรวจสอบ ผลกระทบสิ่งแวดล้อม (ต่อ)	<p>(3) กรณีที่กรรมการพ้นจากตำแหน่งก่อนครบวาระให้ดำเนินการสรรหาหรือแต่งตั้งกรรมการประเภทเดียวกันแทนภายใน 45 วัน นับตั้งแต่วันที่กรรมการพ้นจากตำแหน่งและให้ผู้ที่ได้รับการสรรหาหรือได้รับการแต่งตั้ง ให้ดำรงตำแหน่งแทนอยู่ในตำแหน่งเท่ากับวาระที่เหลืออยู่ของกรรมการ</p> <p>(4) กรณีวาระของกรรมการที่พ้นจากตำแหน่งก่อนครบวาระเหลืออยู่น้อยกว่า 90 วันจะไม่ดำเนินการสรรหาหรือแต่งตั้งกรรมการแทนตำแหน่งที่ว่างลงก็ได้ และให้คณะกรรมการประกอบด้วยกรรมการเท่าที่เหลืออยู่</p> <p>(5) นอกจากการพ้นตำแหน่งตามวาระ กรรมการพ้นจากตำแหน่งเมื่อลาออกหรือไม่อาจทำหน้าที่ต่อไปได้ เช่น เจ็บป่วย หรือเสียชีวิต เป็นต้น</p> <ul style="list-style-type: none"> <li>- ไม่เข้าร่วมประชุมตามข้อกำหนดของคณะกรรมการติดต่อกัน 4 ครั้ง หรือตามที่คณะกรรมการกำหนด</li> <li>- คณะกรรมการมีมติสองในสามให้ถอดถอนออกจากตำแหน่งเพราะมีความประพฤติเสื่อมเสีย บกพร่อง หรือไม่สุจริตต่อ</li> </ul>	พื้นที่โครงการ	ตลอดระยะเวลาก่อสร้าง ตลอดระยะเวลา ดำเนินการ	บริษัท สวนอุตสาหกรรมโรจนะ จำกัด (มหาชน)

ลงชื่อ.....  
(นายณรงค์ หวังดี)  
ผู้จัดการโครงการ

ตุลาคม 2563  
หน้า 15/175

ลงชื่อ.....  
(นายภูษธร ทรัพย์อู่ไรรัตน์)  
ผู้อำนวยการ  
บริษัท ไพร์เทียร์ คอนซัลแตนต์ จำกัด





ตารางที่ 1 (ต่อ) มาตรการป้องกันและแก้ไขผลกระทบสิ่งแวดล้อม (มาตรการทั่วไป) ระยะก่อสร้างและระยะดำเนินการ โครงการนิคมอุตสาหกรรมโรจนะชลบุรี 2

(เขาคันทรง) ของบริษัท สวนอุตสาหกรรมโรจนะ จำกัด (มหาชน)

องค์ประกอบทางสิ่งแวดล้อม และคุณค่าต่าง ๆ	มาตรการป้องกันและแก้ไขผลกระทบสิ่งแวดล้อม	สถานที่ดำเนินการ	ระยะเวลาดำเนินการ	ผู้รับผิดชอบ
2. การจัดตั้งคณะกรรมการ ติดตามตรวจสอบ ผลกระทบสิ่งแวดล้อม (ต่อ)	<p>หน้าที่ย้ายภูมิสำเนาออกจากพื้นที่ที่มีภูมิสำเนา โดยรอบพื้นที่ศึกษาเกินกว่า 90 วัน</p> <ul style="list-style-type: none"> <li>- ต้องคำพิพากษาให้เป็นบุคคลล้มละลาย หรือต้องคำพิพากษาถึงที่สุดให้จำคุก เว้นแต่ความผิดลหุโทษ หรือความผิดอันเกิดจากการกระทำโดยประมาท</li> <li>- วิกลจริตหรือจิตฟั่นเฟือน หรือถูกศาลสั่งให้เป็นบุคคลไร้ความสามารถหรือเสมือนไร้ความสามารถ</li> </ul> <p>(6) หากมีกรรมการท่านใดประสงค์จะลาออกหรือไม่อาจทำหน้าที่ต่อไปได้ ให้มีหนังสือแจ้งต่อประธานหรือฝ่ายเลขานุการอย่างน้อย 5 วัน ก่อนที่จะมีกำหนดการประชุมครั้งต่อไป และให้ฝ่ายเลขานุการนำรายชื่อคณะกรรมการท่านใหม่แจ้งต่อที่ประชุมในวาระต่อไป</p> <p>(7) การจัดประชุมคณะกรรมการฯ ต้องมีกรรมการฯ มาประชุมไม่น้อยกว่ากึ่งหนึ่งของจำนวนคณะกรรมการฯ ทั้งหมดจึงจะเป็นองค์ประชุม โดยมีความถี่ในการประชุมอย่างน้อย ปีละ 2 ครั้ง หรือแล้วแต่คณะกรรมการฯ เห็นสมควร แต่หากพบว่า มีความจำเป็นเร่งด่วนสามารถประชุมก่อนกำหนดเวลาปกติได้ โดยให้อยู่ในดุลยพินิจของคณะกรรมการฯ กึ่งหนึ่งของคณะกรรมการฯ ทั้งหมด</p>	พื้นที่โครงการ	ตลอดระยะเวลาก่อสร้าง ตลอดระยะเวลา ดำเนินการ	บริษัท สวนอุตสาหกรรมโรจนะ จำกัด (มหาชน)

ลงชื่อ.....

(นายณรงค์ หวังดี)

ผู้จัดการโครงการ

ตุลาคม 2563

หน้า 16/175

ลงชื่อ.....

(นายสุภากร ทรัพย์อัครินทร์)

ผู้อำนวยการ

บริษัท โฟร์เทียร์ คอนซัลแตนต์ จำกัด



บริษัท สวนอุตสาหกรรมโรจนะ จำกัด (มหาชน)  
ROJANA INDUSTRIAL PARK PUBLIC COMPANY LIMITED





ตารางที่ 1 (ต่อ) มาตรการป้องกันและแก้ไขผลกระทบสิ่งแวดล้อม (มาตรการทั่วไป) ระยะก่อสร้างและระยะดำเนินการ โครงการนิคมอุตสาหกรรมโรจนะชลบุรี 2  
(เขาคันทรง) ของบริษัท สวนอุตสาหกรรมโรจนะ จำกัด (มหาชน)

องค์ประกอบทางสิ่งแวดล้อม และคุณค่าต่าง ๆ	มาตรการป้องกันและแก้ไขผลกระทบสิ่งแวดล้อม	สถานที่ดำเนินการ	ระยะเวลาดำเนินการ	ผู้รับผิดชอบ
2. การจัดตั้งคณะกรรมการ ติดตามตรวจสอบ ผลกระทบสิ่งแวดล้อม (ต่อ)	(8) ให้ผู้เข้าร่วมประชุมเซ็นชื่อเข้าร่วมประชุมทุกครั้งหากมีการ มอบหมายให้บุคคลอื่นมาประชุมแทนต้องมีหนังสือรับรองจากผู้แทน ตัวจริงทุกครั้งจึงจะถือว่า มีสิทธิในการลงมติถ้าไม่มีหนังสือรับรอง ถือว่าเป็นผู้เข้าร่วมประชุมเท่านั้น ไม่นับเป็นองค์ประชุม (9) กำหนดให้มีการฝึกอบรมคณะกรรมการอย่างน้อย 1 ครั้ง ในช่วงรอบวาระของคณะกรรมการฯ (10) กำหนดให้คณะกรรมการมีการศึกษาดูงานด้านการจัดการ สิ่งแวดล้อม อย่างน้อย 1 ครั้ง ในช่วงรอบวาระของคณะกรรมการฯ 4) งบประมาณในการดำเนินงานของคณะกรรมการ บริษัทฯ สนับสนุนงบประมาณในการดำเนินงานของคณะกรรมการ	พื้นที่โครงการ	ตลอดระยะเวลาก่อสร้าง ตลอดระยะเวลา ดำเนินการ	บริษัท สวนอุตสาหกรรมโรจนะ จำกัด (มหาชน)
	- กรณีที่ประชาชนโดยรอบพื้นที่โครงการเกิดการบาดเจ็บหรือเจ็บป่วย ที่พิสูจน์ทราบว่าเป็นผลกระทบมาจากการดำเนินการของโครงการ โครงการจะต้องให้การดูแลและรับผิดชอบต่อครอบครัวหรือเกินกว่าที่ กฎหมายกำหนดได้ตามความเหมาะสม	ชุมชนโดยรอบพื้นที่ โครงการ	ตั้งแต่เริ่มพัฒนาโครงการ ตลอดระยะเวลา ดำเนินการ	บริษัท สวนอุตสาหกรรมโรจนะ จำกัด (มหาชน)

ลงชื่อ.....  
(นายณรงค์ หวังดี)

ผู้จัดการโครงการ

ตุลาคม 2563

หน้า 17/175

ลงชื่อ.....  
(นายฤทธิชัย ทรัพย์อุไรรัตน์)

ผู้อำนวยการ

บริษัท โฟร์เทียร์ คอนซัลแตนต์ จำกัด



บริษัท สวนอุตสาหกรรมโรจนะ จำกัด (มหาชน)  
ROJANA INDUSTRIAL PARK PUBLIC COMPANY LIMITED.

ตารางที่ 1 (ต่อ) มาตรการป้องกันและแก้ไขผลกระทบสิ่งแวดล้อม (มาตรการทั่วไป) ระยะก่อสร้างและระยะดำเนินการ โครงการนิคมอุตสาหกรรมโรจนะชลบุรี 2

(เขาคันทรง) ของบริษัท สวนอุตสาหกรรมโรจนะ จำกัด (มหาชน)

องค์ประกอบทางสิ่งแวดล้อม และคุณค่าต่าง ๆ	มาตรการป้องกันและแก้ไขผลกระทบสิ่งแวดล้อม	สถานที่ดำเนินการ	ระยะเวลาดำเนินการ	ผู้รับผิดชอบ
3. สุขภาพ/พื้นที่สีเขียว และแนวกันชน	- ปลุกต้นไม้บริเวณพื้นที่สีเขียวและแนวกันชนของโครงการ ความกว้างไม่น้อยกว่า 10 เมตร โดยรอบพื้นที่โครงการมีพื้นที่รวม 90.53 ไร่ คิดเป็นร้อยละ 10.03 ของพื้นที่ทั้งหมด เพื่อปลูกไม้ยืนต้นไม่น้อยกว่า 3 แถวสลับฟันปลา พร้อมทั้งปรับปรุงสภาพภูมิทัศน์ให้เหมาะสม และสวยงาม สอดคล้องกับสภาพภูมิประเทศ และชุมชนโดยรอบ ตั้งแต่เริ่มพัฒนาโครงการ (ดังรูปที่ 2 ถึงรูปที่ 29)	พื้นที่โครงการ	ตั้งแต่เริ่มพัฒนาโครงการ ตลอดระยะเวลา ดำเนินการ	บริษัท สวนอุตสาหกรรมโรจนะ จำกัด (มหาชน)
	- จัดให้มีเรือนเพาะชำ และแปลงเพาะกล้าไม้ เพื่อปลูกกล้าไม้ และดูแลบำรุงรักษาต้นไม้ที่ปลูกในพื้นที่สีเขียวให้เจริญเติบโตอยู่เป็นประจำในกรณีที่ต้นไม้ตายหรือได้รับความเสียหาย โครงการจะทำการปลูกซ่อมแซมให้แล้วเสร็จภายใน 1 เดือน	พื้นที่โครงการ	ตั้งแต่เริ่มพัฒนาโครงการ ตลอดระยะเวลา ดำเนินการ	บริษัท สวนอุตสาหกรรมโรจนะ จำกัด (มหาชน)
	- กำหนดให้โรงงานที่จะเข้ามาตั้งในพื้นที่โครงการจัดให้มีพื้นที่สีเขียวอย่างน้อยร้อยละ 5 ของพื้นที่โรงงาน กรณีที่โรงงานอุตสาหกรรมอาหารใดไม่สามารถจัดให้มีพื้นที่สีเขียวภายในโรงงานตามที่กำหนดได้ เนื่องจากมีกฎหมายหรือข้อกำหนดเกี่ยวกับการจัดการพื้นที่สีเขียวภายในพื้นที่โรงงาน ให้พิจารณาตามความเหมาะสมเป็นรายกรณีไป	พื้นที่โครงการ	ตลอดระยะเวลา ดำเนินการ	บริษัท สวนอุตสาหกรรมโรจนะ จำกัด (มหาชน)

ลงชื่อ.....  
(นายณรงค์ หวังดี)  
ผู้จัดการโครงการ

ตุลาคม 2563  
หน้า 18/175

ลงชื่อ.....  
(นายคุณากร ทรัพย์อุไรรัตน์)  
ผู้อำนวยการ  
บริษัท โฟรตียร์ คอนซัลแตนต์ จำกัด





ตารางที่ 1 (ต่อ) มาตรการป้องกันและแก้ไขผลกระทบสิ่งแวดล้อม (มาตรการทั่วไป) ระยะก่อสร้างและระยะดำเนินการ โครงการนิคมอุตสาหกรรมโรจนะชลบุรี 2  
(เขาคันทรง) ของบริษัท สวนอุตสาหกรรมโรจนะ จำกัด (มหาชน)

องค์ประกอบทางสิ่งแวดล้อม และคุณค่าต่าง ๆ	มาตรการป้องกันและแก้ไขผลกระทบสิ่งแวดล้อม	สถานที่ดำเนินการ	ระยะเวลาดำเนินการ	ผู้รับผิดชอบ
3. สุนทรียภาพ/พื้นที่สีเขียว และแนวกันชน (ต่อ)	- พันธุ์ไม้ที่นำมาปลูกในพื้นที่โครงการ และแนวกันชน (Buffer Zone) พิจารณาปลูกพันธุ์ไม้พื้นถิ่นหรือพันธุ์ไม้ที่สามารถลดผลกระทบจาก มลพิษทางอากาศได้เป็นอย่างดี เช่น สนประดิพัทธ์ มะฮอกกานีใบใหญ่ ประดู่ กระถินณรงค์ อโศกอินเดีย สะเดา ตะแบก และทรงบาดาล เป็นต้น	พื้นที่โครงการ	ตลอดระยะเวลา ดำเนินการ	บริษัท สวนอุตสาหกรรมโรจนะ จำกัด (มหาชน)

หมายเหตุ : บริษัท สวนอุตสาหกรรมโรจนะ จำกัด (มหาชน) เป็นผู้รับผิดชอบภายใต้การกำกับดูแลของกรมการนิคมอุตสาหกรรมแห่งประเทศไทย (กนอ.) โดยระบุเป็นเอกสารแนบท้ายสัญญาให้บริษัทรับเหมาต้องปฏิบัติตาม  
มาตรการที่กำหนดอย่างเคร่งครัด

ลงชื่อ.....  
(นายณรงค์ หวังดี)  
ผู้จัดการโครงการ

ตุลาคม 2563  
หน้า 19/175

ลงชื่อ.....  
(นายสุภากร ทรัพย์อู่ไรรัตน์)  
ผู้อำนวยการ  
บริษัท ไพร์เทียร์ คอนซัลแตนต์ จำกัด



บริษัท สวนอุตสาหกรรมโรจนะ จำกัด (มหาชน)  
ROJANA INDUSTRIAL PARK PUBLIC COMPANY LIMITED.



ตารางที่ 2 มาตรการป้องกันและแก้ไขผลกระทบสิ่งแวดล้อม โครงการนิคมอุตสาหกรรมโรจนะชลบุรี 2 (เขาคันทรง) ระยะก่อสร้าง  
ของบริษัท สวนอุตสาหกรรมโรจนะ จำกัด (มหาชน)

องค์ประกอบทางสิ่งแวดล้อม และคุณค่าต่าง ๆ	มาตรการป้องกันและแก้ไขผลกระทบสิ่งแวดล้อม	สถานที่ดำเนินการ	ระยะเวลาดำเนินการ	ผู้รับผิดชอบ
1. ลักษณะภูมิประเทศ และธรณีวิทยา	- กำหนดขอบเขตบริเวณที่จะต้องทำการปรับสภาพพื้นที่เพื่อการก่อสร้างให้ชัดเจน และกำหนดให้มีการเปิดหน้าดินเฉพาะบริเวณที่จำเป็นเท่านั้น การก่อสร้างในพื้นที่ที่มีการเปิดหน้าดินเป็นบริเวณกว้าง โครงการจะต้องบดอัดชั้นดินให้แน่น เพื่อป้องกันการไหลบ่าและชะล้างพังทลายของหน้าดินไปยังบริเวณภายนอกพื้นที่โครงการ โดยเฉพาะในฤดูฝน และต้องมีบ่อตกตะกอนดินจากการชะล้างของน้ำฝนหรือน้ำทิ้งก่อนปล่อยระบาย	พื้นที่โครงการ	ตลอดระยะเวลาก่อสร้าง	บริษัท สวนอุตสาหกรรมโรจนะ จำกัด (มหาชน)
	- ปลูกหญ้าหรือพืชคลุมดินตามพื้นที่ที่มีความลาดชันต่าง ๆ เพื่อป้องกันการชะล้างของหน้าดิน	พื้นที่โครงการ	ตลอดระยะเวลาก่อสร้าง	บริษัท สวนอุตสาหกรรมโรจนะ จำกัด (มหาชน)
2. คุณภาพอากาศ	- ฉีดพรมน้ำบริเวณพื้นที่ก่อสร้างที่ทำการเปิดหน้าดิน เพื่อลดการฟุ้งกระจายของฝุ่น อย่างน้อยวันละ 2 ครั้ง (เช้า-บ่าย)	พื้นที่โครงการ	ตลอดระยะเวลาก่อสร้าง	บริษัท สวนอุตสาหกรรมโรจนะ จำกัด (มหาชน)
	- ป้องกันเศษดิน และทรายที่อาจติดไปกับล้อรถบรรทุกโดยจัดให้มีบ่อล้างล้อรถบรรทุกก่อนออกจากพื้นที่ก่อสร้าง	พื้นที่โครงการ	ตลอดระยะเวลาก่อสร้าง	บริษัท สวนอุตสาหกรรมโรจนะ จำกัด (มหาชน)
	- ใช้ผ้าหรือพลาสติกคลุมวัสดุที่อาจมีการฟุ้งกระจาย ระหว่างการขนส่งเข้าสู่พื้นที่โครงการ	พื้นที่โครงการ	ตลอดระยะเวลาก่อสร้าง	บริษัท สวนอุตสาหกรรมโรจนะ จำกัด (มหาชน)
	- ห้ามคนงานเผาขยะมูลฝอยหรือวัสดุอื่น ๆ ที่เกิดจากการอุปโภค-บริโภค และจากกิจกรรมการก่อสร้างในพื้นที่โครงการ	พื้นที่โครงการ	ตลอดระยะเวลาก่อสร้าง	บริษัท สวนอุตสาหกรรมโรจนะ จำกัด (มหาชน)

ลงชื่อ.....

(นายณรงค์ หวังดี)

ผู้จัดการโครงการ

ตุลาคม 2563

หน้า 20/175

ลงชื่อ.....

(นายถนัดฤทธิ ทรัพย์อุไรรัตน์)

ผู้อำนวยการ

บริษัท โฟร์เทียร์ คอนซัลแตนต์ จำกัด



ตารางที่ 2 (ต่อ) มาตรการป้องกันและแก้ไขผลกระทบสิ่งแวดล้อม โครงการนิคมอุตสาหกรรมโรจนะชลบุรี 2 (เขาคันทรง) ระยะก่อสร้าง  
ของบริษัท สวนอุตสาหกรรมโรจนะ จำกัด (มหาชน)

องค์ประกอบทางสิ่งแวดล้อม และคุณค่าต่าง ๆ	มาตรการป้องกันและแก้ไขผลกระทบสิ่งแวดล้อม	สถานที่ดำเนินการ	ระยะเวลาดำเนินการ	ผู้รับผิดชอบ
2. คุณภาพอากาศ (ต่อ)	- ปฏิบัติตามคู่มือการใช้งานเครื่องจักร ตรวจสอบและบำรุงรักษาเครื่องจักร เครื่องยนต์ต่าง ๆ ที่ใช้ในการก่อสร้างให้อยู่ในสภาพดีอยู่เสมอ เพื่อเป็นการลดเขม่าควันและเสียงดัง	พื้นที่โครงการ	ตลอดระยะเวลาก่อสร้าง	บริษัท สวนอุตสาหกรรมโรจนะ จำกัด (มหาชน)
	- ดับเครื่องยนต์ทุกครั้งเมื่อจอดในพื้นที่ก่อสร้าง	พื้นที่โครงการ	ตลอดระยะเวลาก่อสร้าง	บริษัท สวนอุตสาหกรรมโรจนะ จำกัด (มหาชน)
	- จำกัดความเร็วของยานพาหนะในพื้นที่ก่อสร้างไม่เกิน 40 กิโลเมตร/ชั่วโมง เพื่อลดการฟุ้งกระจายของฝุ่นละออง และไอเสียจากรถยนต์	พื้นที่โครงการ	ตลอดระยะเวลาก่อสร้าง	บริษัท สวนอุตสาหกรรมโรจนะ จำกัด (มหาชน)
	- การเปิดพื้นที่ก่อสร้างต้องดำเนินการเปิดพื้นที่ให้น้อยที่สุด และต้องดำเนินการบดอัดดินให้เรียบร้อยก่อนเปิดพื้นที่ส่วนอื่น ๆ เพื่อลดการฟุ้งกระจายของฝุ่นละอองไปในบรรยากาศ	พื้นที่โครงการ	ตลอดระยะเวลาก่อสร้าง	บริษัท สวนอุตสาหกรรมโรจนะ จำกัด (มหาชน)
	กำหนดแผนการก่อสร้างของโครงการให้ดำเนินการปรับภูมิทัศน์ในช่วงเดือนมีนาคมถึงเดือนตุลาคม เพื่อลดผลกระทบด้านฝุ่นละอองในบรรยากาศในพื้นที่บริเวณโดยรอบ	พื้นที่โครงการ	ตลอดระยะเวลาก่อสร้าง	บริษัท สวนอุตสาหกรรมโรจนะ จำกัด (มหาชน)
3. คุณภาพน้ำผิวดิน	- กำหนดให้บริษัทรับเหมาจัดเตรียมห้องส้วมที่ถูกสุขลักษณะ และเพียงพอต่อจำนวนคนงาน โดยเป็นไปตามกฎหมายกำหนดและประสานงานให้หน่วยงานที่ได้รับอนุญาตจากองค์การบริหารส่วนตำบลเขาคันทรงเข้ามาสุบสิ่งปฏิกูลเพื่อนำไปกำจัด	พื้นที่โครงการ	ตลอดระยะเวลาก่อสร้าง	บริษัท สวนอุตสาหกรรมโรจนะ จำกัด (มหาชน)

ลงชื่อ.....  
(นายณรงค์ พ่วงดี)  
ผู้จัดการโครงการ

ตุลาคม 2563  
หน้า 21/175

ลงชื่อ.....  
(นายฤทธิสาร ทรัพย์อุไรรัตน์)  
ผู้อำนวยการ  
บริษัท โฟร์เทียร์ คอนซัลแตนต์ จำกัด





ตารางที่ 2 (ต่อ) มาตรการป้องกันและแก้ไขผลกระทบสิ่งแวดล้อม โครงการนิคมอุตสาหกรรมโรจนะชลบุรี 2 (เขาคันทรง) ระยะก่อสร้าง  
ของบริษัท สวนอุตสาหกรรมโรจนะ จำกัด (มหาชน)

องค์ประกอบทางสิ่งแวดล้อม และคุณค่าต่าง ๆ	มาตรการป้องกันและแก้ไขผลกระทบสิ่งแวดล้อม	สถานที่ดำเนินการ	ระยะเวลาดำเนินการ	ผู้รับผิดชอบ
3. คุณภาพน้ำผิวดิน (ต่อ)	- ช่วงการปรับพื้นที่บริเวณติดกับแหล่งน้ำสาธารณะ ต้องป้องกันการ สั่นไหวของดิน เพื่อลดผลกระทบปริมาณตะกอนต่อคุณภาพน้ำ โดย กำหนดให้ผู้รับเหมาก่อสร้าง เรียงหิน บดอัดปรับดินให้แน่น ปลุก หญ้าหรือพืชคลุมดิน บริเวณพื้นที่ที่มีความลาดชัน และหลีกเลี่ยง การปรับถมพื้นที่บริเวณประชิดทางน้ำในช่วงฤดูฝน	พื้นที่โครงการ บริเวณ ประชิดแหล่งน้ำ สาธารณะ	ตลอดระยะเวลาก่อสร้าง	บริษัท สวนอุตสาหกรรมโรจนะ จำกัด (มหาชน)
	- ห้ามกองเศษวัสดุที่เกิดจากการก่อสร้างใกล้แหล่งน้ำสาธารณะ และ ห้ามทิ้งขยะมูลฝอยลงแหล่งน้ำหรือทางน้ำสาธารณะ	พื้นที่โครงการ	ตลอดระยะเวลาก่อสร้าง	บริษัท สวนอุตสาหกรรมโรจนะ จำกัด (มหาชน)
4. คุณภาพน้ำใต้ดิน	- โครงการต้องติดตั้งบ่อตรวจสอบคุณภาพน้ำใต้ดิน บริเวณพื้นที่สีเขียว ในแนวกันชน จำนวน 4 สถานี ครอบคลุมทิศทางการไหล ของน้ำใต้ ดินบริเวณเหนือน้ำ (Up gradient) และท้ายน้ำ (Down gradient) และทำการศึกษาทิศทางการไหลของน้ำใต้ดิน ให้แล้วเสร็จก่อนเปิด ดำเนินการ ในกรณีตำแหน่งของบ่อสังเกตการณ์ทั้ง 4 บ่อ ไม่ สอดคล้องกับทิศทางการไหลของน้ำใต้ดิน ให้พิจารณาเพิ่มบ่อ สังเกตการณ์อีก 1 บ่อ	พื้นที่โครงการ	ตลอดระยะเวลาก่อสร้าง	บริษัท สวนอุตสาหกรรมโรจนะ จำกัด (มหาชน)
5. ระดับเสียง	- โครงการต้องวางแผนการก่อสร้างที่ก่อให้เกิดเสียงดังให้พื้นที่ อ่อนไหวโดยรอบ ได้แก่ ฟาร์มไก่ บริษัท จีเอฟพีที จำกัด (มหาชน) จันทร์ฉาย รีสอร์ท ที่พักอาศัยด้านทิศตะวันตกของโครงการ	ชุมชนโดยรอบพื้นที่ โครงการ	ตลอดระยะเวลาก่อสร้าง	บริษัท สวนอุตสาหกรรมโรจนะ จำกัด (มหาชน)

ลงชื่อ.....

(นายณรงค์ พงษ์ดี)

ผู้จัดการโครงการ

บริษัท สวนอุตสาหกรรมโรจนะ จำกัด (มหาชน)

ตุลาคม 2563

หน้า 22/175

ลงชื่อ.....

(นายฤทธิชัย ทรัพย์อุไรรัตน์)

ผู้อำนวยการ

บริษัท ไพร์เทียร์ คอนซัลแตนต์ จำกัด



บริษัท สวนอุตสาหกรรมโรจนะ จำกัด (มหาชน)  
ROJANA INDUSTRIAL PARK PULP & PAPER CO., LTD.



ตารางที่ 2 (ต่อ) มาตรการป้องกันและแก้ไขผลกระทบสิ่งแวดล้อม โครงการนิคมอุตสาหกรรมโรจนะชลบุรี 2 (เขาคันทรง) ระยะก่อสร้าง  
ของบริษัท สวนอุตสาหกรรมโรจนะ จำกัด (มหาชน)

องค์ประกอบทางสิ่งแวดล้อม และคุณค่าต่าง ๆ	มาตรการป้องกันและแก้ไขผลกระทบสิ่งแวดล้อม	สถานที่ดำเนินการ	ระยะเวลาดำเนินการ	ผู้รับผิดชอบ
5. ระดับเสียง (ต่อ)	ที่พักอาศัยด้าน ทิศใต้ของโครงการทราบล่วงหน้า และกำหนดช่วง ระยะเวลาในการก่อสร้าง ระหว่างเวลา 08.00-17.00 น. กรณีมีการ ก่อสร้างระหว่าง 18.00-08.00 น. ต้องเป็นงานที่ไม่มีเสียงดังและ การสั่นสะเทือน โดยต้องประสานหน่วยงานที่เกี่ยวข้อง เพื่อแจ้งให้ พื้นที่ที่อาจได้รับผลกระทบได้รับทราบ			บริษัท สวนอุตสาหกรรมโรจนะ จำกัด (มหาชน)
	- จัดให้มีเจ้าหน้าที่จากโครงการเข้าพบชุมชนโดยรอบพื้นที่โครงการ เป็นประจำตลอดระยะเวลาก่อสร้าง โดยเฉพาะอย่างยิ่งบริเวณ บ้านพักอาศัยด้านทิศตะวันตก และที่พักอาศัยด้านทิศใต้ของ โครงการ และฟาร์มไก่ของบริษัท จีเอฟพีที จำกัด (มหาชน) เพื่อ สอบถามถึงผลกระทบจากการก่อสร้างโครงการหากมีปัญหากเกิดขึ้น โครงการต้องดำเนินการหาแนวทางแก้ไขโดยเร่งด่วน	ชุมชนโดยรอบพื้นที่ โครงการ	ตลอดระยะเวลาก่อสร้าง	บริษัท สวนอุตสาหกรรมโรจนะ จำกัด (มหาชน)
	- กำหนดมาตรการป้องกันและแก้ไขผลกระทบด้านเสียง การควบคุมที่แหล่งกำเนิด : <ul style="list-style-type: none"> <li>• ดับเครื่องยนต์ทุกครั้งเมื่อไม่มีการใช้งาน</li> <li>• ห้ามไม่ให้มีการเร่งเครื่องที่มีเสียงดังอย่างรวดเร็ว</li> <li>• การเดินเครื่องจักรกลหนักที่มีเสียงดังต้องดำเนินการให้แล้วเสร็จ โดยเร็ว.</li> </ul>	พื้นที่โครงการ	ตลอดระยะเวลาก่อสร้าง	บริษัท สวนอุตสาหกรรมโรจนะ จำกัด (มหาชน)

ลงชื่อ.....

(นายณรงค์ หวังดี)

ผู้จัดการโครงการ

บริษัท สวนอุตสาหกรรมโรจนะ จำกัด (มหาชน)

ตุลาคม 2563

หน้า 23/175

ลงชื่อ.....

(นายภูษฎาธร ทรัพย์อุไรรัตน์)

ผู้อำนวยการ

บริษัท โฟร์เทียร์ คอนซัลแตนต์ จำกัด



บริษัท สวนอุตสาหกรรมโรจนะ จำกัด (มหาชน)  
ROJANA INDUSTRIAL PARK PUBLIC COMPANY LIMITED.



ตารางที่ 2 (ต่อ) มาตรการป้องกันและแก้ไขผลกระทบสิ่งแวดล้อม โครงการนิคมอุตสาหกรรมโรจนะชลบุรี 2 (เขาคันทรง) ระยะก่อสร้าง  
ของบริษัท สวนอุตสาหกรรมโรจนะ จำกัด (มหาชน)

องค์ประกอบทางสิ่งแวดล้อม และคุณค่าต่าง ๆ	มาตรการป้องกันและแก้ไขผลกระทบสิ่งแวดล้อม	สถานที่ดำเนินการ	ระยะเวลาดำเนินการ	ผู้รับผิดชอบ
5. ระดับเสียง (ต่อ)	<ul style="list-style-type: none"> <li>• ดูแลรักษาเครื่องมือ เครื่องจักร และอุปกรณ์การก่อสร้างให้อยู่ในสภาพดีอยู่ตลอดเวลา และเมื่อพบว่ามีเสียงดังผิดปกติจากชิ้นส่วนของอุปกรณ์ใด ให้ทำการแก้ไขปรับปรุงในทันที</li> <li>• การควบคุมทางผ่านของเสียง :</li> <li>• ติดตั้งวัสดุปิดคลุมหรือที่ครอบแหล่งกำเนิดเสียงเพื่อลดทอนเสียง เช่น แผ่นพลาสติกหรือวัสดุอื่น ๆ ที่สามารถลดเสียงได้ เป็นต้น</li> <li>• การควบคุมที่ผู้สัมผัสเสียง :</li> <li>• เลือกอุปกรณ์ป้องกันอันตรายต่อหูที่ได้มาตรฐาน และตรวจสอบอุปกรณ์ป้องกันเสียงให้อยู่ในสภาพดีตลอดเวลา และเมื่อพบการชำรุดเสียหายต้องเปลี่ยนใหม่</li> <li>• อบรมให้ความรู้เกี่ยวกับการใช้งานอุปกรณ์ป้องกันเสียงอย่างถูกต้องและตระหนักต่อผลกระทบที่อาจเกิดขึ้น</li> <li>• ควบคุมระดับเสียงที่คนงานก่อสร้างได้รับเฉลี่ยตลอดการทำงานตามเกณฑ์มาตรฐานระดับเสียงที่ยอมให้ลูกจ้างรับตลอดเวลาการทำงานในแต่ละวัน ตามกฎกระทรวงแรงงานและสวัสดิการสังคม เรื่อง กำหนดมาตรฐานความปลอดภัยอาชีวอนามัยในการ</li> </ul>	พื้นที่โครงการ	ตลอดระยะเวลาก่อสร้าง	บริษัท สวนอุตสาหกรรมโรจนะ จำกัด (มหาชน)

ลงชื่อ.....

(นายณรงค์ หวังดี)



บริษัท สวนอุตสาหกรรมโรจนะ จำกัด (ผู้จัดการโครงการ)

ROJANA INDUSTRIAL PARK PUBLIC COMPANY LIMITED

บริษัท สวนอุตสาหกรรมโรจนะ จำกัด (มหาชน)

ตุลาคม 2563

หน้า 24/175

ลงชื่อ.....

(นายทฤษฎาธร ทรัพย์อุไรรัตน์)

ผู้อำนวยการ

บริษัท โฟร์เทียร์ คอนซัลแตนต์ จำกัด





ตารางที่ 2 (ต่อ) มาตรการป้องกันและแก้ไขผลกระทบสิ่งแวดล้อม โครงการนิคมอุตสาหกรรมโรจนะชลบุรี 2 (เขาคันทรง) ระยะก่อสร้าง  
ของบริษัท สวนอุตสาหกรรมโรจนะ จำกัด (มหาชน)

องค์ประกอบทางสิ่งแวดล้อม และคุณค่าต่าง ๆ	มาตรการป้องกันและแก้ไขผลกระทบสิ่งแวดล้อม	สถานที่ดำเนินการ	ระยะเวลาดำเนินการ	ผู้รับผิดชอบ
5. ระดับเสียง (ต่อ)	<p>ทำงานเกี่ยวกับความร้อน แสงสว่าง เสียง พ.ศ. 2559 หรือกฎหมายที่เกี่ยวข้องฉบับล่าสุด</p> <p>การบริหารจัดการ</p> <ul style="list-style-type: none"> <li>กำหนดช่วงเวลาในการทำงานสำหรับกิจกรรมที่ก่อให้เกิดเสียงดังและแรงสั่นสะเทือน ระหว่างเวลา 08.00-17.00 น. เพื่อไม่ให้เกิดความรำคาญแก่ประชาชนที่พักอาศัยโดยรอบโครงการ</li> <li>การก่อสร้างกิจกรรมใดที่ก่อให้เกิดเสียงดังในระดับสูงต้องแจ้งให้เจ้าของสถานประกอบการ เจ้าของที่พักอาศัยรับทราบ ก่อนดำเนินการ</li> <li>กำหนดให้ผู้รับเหมาก่อสร้างบำรุงรักษาเครื่องมือ เครื่องจักร และอุปกรณ์อย่างต่อเนื่อง ตามระยะเวลาที่กำหนดในคู่มือการบำรุงรักษา และเมื่อพบว่ามีเสียงดังผิดปกติจากชิ้นส่วนของอุปกรณ์ใด ให้ทำการแก้ไขปรับปรุงในทันที</li> </ul>	พื้นที่โครงการ	ตลอดระยะเวลาก่อสร้าง	บริษัท สวนอุตสาหกรรมโรจนะ จำกัด (มหาชน)
6. การคมนาคมขนส่ง	- ควบคุมน้ำหนักบรรทุกทุกให้บรรทุกตามเกณฑ์ที่กฎหมายกำหนด และต้องจัดให้มีวัสดุอุปกรณ์ป้องกันการตกหล่นของวัสดุก่อสร้าง	เส้นทางการขนส่ง/ พื้นที่โครงการ	ตลอดระยะเวลาก่อสร้าง	บริษัท สวนอุตสาหกรรมโรจนะ จำกัด (มหาชน)

ลงชื่อ.....  
(นายณรงค์ ทั่วดี)

ผู้จัดการโครงการ

ตุลาคม 2563

หน้า 25/175

ลงชื่อ.....  
(นายฤทธิชัย ทรัพย์ไรรัตน์)

ผู้อำนวยการ

บริษัท ไพร์เทียร์ คอนซัลแตนต์ จำกัด



บริษัท สวนอุตสาหกรรมโรจนะ จำกัด (มหาชน)  
บริษัท สวนอุตสาหกรรมโรจนะ จำกัด (มหาชน)



ตารางที่ 2 (ต่อ) มาตรการป้องกันและแก้ไขผลกระทบสิ่งแวดล้อม โครงการนิคมอุตสาหกรรมโรจนะชลบุรี 2 (เขาคันทรง) ระยะก่อสร้าง  
ของบริษัท สวนอุตสาหกรรมโรจนะ จำกัด (มหาชน)

องค์ประกอบทางสิ่งแวดล้อม และคุณค่าต่าง ๆ	มาตรการป้องกันและแก้ไขผลกระทบสิ่งแวดล้อม	สถานที่ดำเนินการ	ระยะเวลาดำเนินการ	ผู้รับผิดชอบ
6. การคมนาคมขนส่ง (ต่อ)	- กำหนดให้คนขับรถบรรทุกขนส่งวัสดุอุปกรณ์ในการก่อสร้างใช้ความเร็วไม่เกิน 40 กิโลเมตร/ชั่วโมง ในเขตพื้นที่ชุมชน และไม่เกิน 20 กิโลเมตร/ชั่วโมง ภายในพื้นที่โครงการที่มีการก่อสร้าง	เส้นทางขนส่ง/พื้นที่โครงการ	ตลอดระยะเวลาก่อสร้าง	บริษัท สวนอุตสาหกรรมโรจนะ จำกัด (มหาชน)
	- หลีกเลี่ยงการขนส่งวัสดุอุปกรณ์ในการก่อสร้างในช่วงเวลาเช้า-เย็น ซึ่งเป็นชั่วโมงเร่งด่วน (06.00-08.00 น. และ 16.00-18.00 น.)	เส้นทางขนส่ง/พื้นที่โครงการ	ตลอดระยะเวลาก่อสร้าง	บริษัท สวนอุตสาหกรรมโรจนะ จำกัด (มหาชน)
	- กำหนดให้รถยนต์ทุกชนิดจอดภายในบริเวณพื้นที่ที่กำหนดไว้เท่านั้น โดยห้ามจอดบริเวณริมถนนสาธารณะโดยเด็ดขาด เพื่อป้องกันการกีดขวางจราจรและลดโอกาสเกิดอุบัติเหตุ	พื้นที่โครงการ	ตลอดระยะเวลาก่อสร้าง	บริษัท สวนอุตสาหกรรมโรจนะ จำกัด (มหาชน)
	- จัดให้มีเจ้าหน้าที่คอยอำนวยความสะดวกดูแลการเข้า-ออก ของรถบรรทุกบริเวณทางเข้า-ออกของโครงการ	บริเวณทางเข้า-ออกของโครงการ	ตลอดระยะเวลาก่อสร้าง	บริษัท สวนอุตสาหกรรมโรจนะ จำกัด (มหาชน)
	- โครงการต้องติดตั้งป้ายสัญลักษณ์จราจรบริเวณทางเข้า-ออกโครงการ ให้แล้วเสร็จก่อนการก่อสร้างโครงการ	บริเวณทางเข้า-ออกของโครงการ	ตลอดระยะเวลาก่อสร้าง	บริษัท สวนอุตสาหกรรมโรจนะ จำกัด (มหาชน)
	- โครงการจะต้องดำเนินการขยายไหล่ทางบริเวณทางหลวงชนบท ขบ. 3083 ตั้งแต่ช่วงระยะก่อสร้างของโครงการ	บริเวณทางเข้า-ออกของโครงการที่เชื่อมต่อกับทางหลวงชนบท ขบ. 3083	ตลอดระยะเวลาก่อสร้าง	บริษัท สวนอุตสาหกรรมโรจนะ จำกัด (มหาชน)

ลงชื่อ.....  
(นายณรงค์ หวังดี)  
ผู้จัดการโครงการ

ตุลาคม 2563  
หน้า 26/175

ลงชื่อ.....  
(นายทฤษฎา ทรัพย์อุไรรัตน์)  
ผู้อำนวยการ  
บริษัท โฟร์เทียร์ คอนซัลแตนต์ จำกัด



ตารางที่ 2 (ต่อ) มาตรการป้องกันและแก้ไขผลกระทบสิ่งแวดล้อม โครงการนิคมอุตสาหกรรมโรจนะชลบุรี 2 (เขาคันทรง) ระยะก่อสร้าง  
ของบริษัท สวนอุตสาหกรรมโรจนะ จำกัด (มหาชน)

องค์ประกอบทางสิ่งแวดล้อม และคุณค่าต่าง ๆ	มาตรการป้องกันและแก้ไขผลกระทบสิ่งแวดล้อม	สถานที่ดำเนินการ	ระยะเวลาดำเนินการ	ผู้รับผิดชอบ
6. การคมนาคมขนส่ง (ต่อ)	- กรณีที่ทางหลวงชนบท ขบ. 3083 เกิดความเสียหายจากรถบรรทุกขนส่ง ให้โครงการแจ้งต่อแขวงทางหลวงชนบทชลบุรี และให้โครงการซ่อมแซมทางหลวงให้มีสภาพเดิมโดยเร็ว	เส้นทางขนส่ง/ ภายในพื้นที่โครงการ	ตลอดระยะเวลาก่อสร้าง	บริษัท สวนอุตสาหกรรมโรจนะ จำกัด (มหาชน)
	- จัดให้มีเจ้าหน้าที่อำนวยความสะดวกบริเวณทางเข้า-ออกพื้นที่โครงการ กับทางหลวงชนบท ขบ. 3083 และประชาสัมพันธ์ให้ผู้ใช้งานทางหลวงชนบท ขบ. 3083 เพิ่มความระมัดระวังในการใช้เส้นทาง	เส้นทางขนส่ง/ ภายในพื้นที่โครงการ	ตลอดระยะเวลาก่อสร้าง	บริษัท สวนอุตสาหกรรมโรจนะ จำกัด (มหาชน)
7. การจัดการของเสีย	- กำหนดให้บริษัทรับเหมาก่อสร้างต้องจัดเตรียมถังขยะที่มีฝาปิดมิดชิดตั้งกระจายอยู่ในพื้นที่ก่อสร้างอย่างเพียงพอ และให้อยู่ห่างจากรางระบายน้ำหรือแหล่งน้ำไม่น้อยกว่า 10 เมตร เพื่อรวบรวมมูลฝอยจากคนงาน และจากการก่อสร้าง พร้อมทั้งติดต่อให้หน่วยงานท้องถิ่นทำการเก็บขน และกำจัดตามหลักสุขาภิบาลในพื้นที่โครงการทุกวัน	พื้นที่โครงการ	ตลอดระยะเวลาก่อสร้าง	บริษัท สวนอุตสาหกรรมโรจนะ จำกัด (มหาชน)
	- จัดให้มีการอบรมคนงานในการคัดแยกของเสียจากการก่อสร้างที่สามารถนำกลับมาใช้ใหม่ได้ เช่น เศษไม้ เศษโลหะ พลาสติก เป็นต้น ก่อนจำหน่ายให้แก่ผู้รับซื้อ หรือแยกของเสียตามหลักการ 3Rs เพื่อลดปริมาณของเสียที่ส่งกำจัด และเป็นการใช้ทรัพยากรอย่างคุ้มค่า	พื้นที่โครงการ	ตลอดระยะเวลาก่อสร้าง	บริษัท สวนอุตสาหกรรมโรจนะ จำกัด (มหาชน)

ลงชื่อ.....

(นายณรงค์ หวังดี)

ผู้จัดการโครงการ

บริษัท สวนอุตสาหกรรมโรจนะ จำกัด (มหาชน)

ตุลาคม 2563

หน้า 27/175

ลงชื่อ.....

(นายฤทธิชัย ทรัพย์ไรรัตน์)

ผู้อำนวยการ

บริษัท โฟร์เทียร์ คอนซัลแตนต์ จำกัด



บริษัท สวนอุตสาหกรรมโรจนะ จำกัด (มหาชน)  
ROJANA INDUSTRIAL PARK PUBLIC COMPANY LIMITED.



ตารางที่ 2 (ต่อ) มาตรการป้องกันและแก้ไขผลกระทบสิ่งแวดล้อม โครงการนิคมอุตสาหกรรมโรจนะชลบุรี 2 (เขาคันทรง) ระยะก่อสร้าง  
ของบริษัท สวนอุตสาหกรรมโรจนะ จำกัด (มหาชน)

องค์ประกอบทางสิ่งแวดล้อม และคุณค่าต่าง ๆ	มาตรการป้องกันและแก้ไขผลกระทบสิ่งแวดล้อม	สถานที่ดำเนินการ	ระยะเวลาดำเนินการ	ผู้รับผิดชอบ
7. การจัดการของเสีย (ต่อ)	- จัดให้มีเจ้าหน้าที่รับผิดชอบในการเก็บรวบรวมของเสีย/ขยะมูลฝอยจากบริเวณรอบพื้นที่ก่อสร้างไปไว้ในภาชนะรองรับ หรือบริเวณพื้นที่ที่กำหนดอย่างน้อยวันละ 1 ครั้ง	พื้นที่โครงการ	ตลอดระยะเวลาก่อสร้าง	บริษัท สวนอุตสาหกรรมโรจนะ จำกัด (มหาชน)
	- จัดให้มีพื้นที่สำหรับกองของเสียจากการก่อสร้าง โดยไม่ให้กีดขวางการก่อสร้าง และเส้นทางจราจรเข้า-ออก โดยขยะมูลฝอยและของเสียจากการก่อสร้างให้จัดกองเก็บรวมกันในพื้นที่ที่กำหนดอย่างเป็นระเบียบ และรวบรวมเศษวัสดุก่อสร้างให้เป็นที่เป็นที่ โดยต้องไม่วางใกล้กับรางระบายน้ำภายในพื้นที่ก่อสร้าง เพื่อป้องกันการกีดขวางทางระบายน้ำ	พื้นที่โครงการ	ตลอดระยะเวลาก่อสร้าง	บริษัท สวนอุตสาหกรรมโรจนะ จำกัด (มหาชน)
	- ห้ามทิ้งมูลฝอยลงในรางระบายน้ำชั่วคราวหรือทางระบายน้ำสาธารณะ	พื้นที่โครงการ	ตลอดระยะเวลาก่อสร้าง	บริษัท สวนอุตสาหกรรมโรจนะ จำกัด (มหาชน)
8. การระบายน้ำและการ ป้องกันน้ำท่วม	- จัดให้มีรางระบายน้ำชั่วคราวเพื่อรวบรวมน้ำชะตะกอนดินจากพื้นที่ก่อสร้างเข้าสู่บ่อตกตะกอนในแต่ละพื้นที่ ก่อนระบายน้ำไหลลงสู่บ่อหน่วงน้ำฝน เพื่อใช้เป็นน้ำรองกันบ่อ และใช้สำหรับกิจกรรมก่อสร้าง รวมทั้งดูแลรางระบายน้ำไม่ให้อุดตันอย่างสม่ำเสมอ	พื้นที่โครงการ	ตลอดระยะเวลาก่อสร้าง	บริษัท สวนอุตสาหกรรมโรจนะ จำกัด (มหาชน)
	- รวบรวมเศษวัสดุก่อสร้างให้เป็นที่เป็นที่ โดยต้องไม่วางใกล้กับรางระบายน้ำภายในพื้นที่ก่อสร้าง เพื่อป้องกันการกีดขวางทางระบายน้ำ	พื้นที่โครงการ	ตลอดระยะเวลาก่อสร้าง	บริษัท สวนอุตสาหกรรมโรจนะ จำกัด (มหาชน)

ลงชื่อ.....

(นายณรงค์ หวังดี)

ผู้จัดการโครงการ

ตุลาคม 2563

หน้า 28/175

ลงชื่อ.....

(นายฤทธิสาร ทรัพย์อุไรรัตน์)

ผู้อำนวยการ

บริษัท โฟร์เทียร์ คอนซัลแตนต์ จำกัด





ตารางที่ 2 (ต่อ) มาตรการป้องกันและแก้ไขผลกระทบสิ่งแวดล้อม โครงการนิคมอุตสาหกรรมโรจนะชลบุรี 2 (เขาคันทรง) ระยะก่อสร้าง  
ของบริษัท สวนอุตสาหกรรมโรจนะ จำกัด (มหาชน)

องค์ประกอบทางสิ่งแวดล้อม และคุณค่าต่าง ๆ	มาตรการป้องกันและแก้ไขผลกระทบสิ่งแวดล้อม	สถานที่ดำเนินการ	ระยะเวลาดำเนินการ	ผู้รับผิดชอบ
8. การระบายน้ำและการ ป้องกันน้ำท่วม (ต่อ)	- ห้ามทิ้งขยะ เศษวัสดุก่อสร้างลงรางระบายน้ำชั่วคราว	พื้นที่โครงการ	ตลอดระยะเวลาก่อสร้าง	บริษัท สวนอุตสาหกรรมโรจนะ จำกัด (มหาชน)
	- ห้ามมิให้ปิดกั้นทางน้ำที่ไหลผ่านจากพื้นที่โครงการไปยังฟาร์มไก่ ของ บริษัท จีเอฟพีที จำกัด (มหาชน)	พื้นที่โครงการ	ตลอดระยะเวลาก่อสร้าง	บริษัท สวนอุตสาหกรรมโรจนะ จำกัด (มหาชน)
9. อาชีวอนามัยและ ความปลอดภัย	- บริษัท สวนอุตสาหกรรมโรจนะ จำกัด (มหาชน) ต้องระบุในสัญญา ว่าจ้างระหว่างบริษัทฯ และผู้รับเหมาก่อสร้าง ให้ครอบคลุมถึง วิธีการคุ้มครองความปลอดภัย และสุขภาพอนามัยคนงานที่ ปฏิบัติงานในโครงการ และมีการจัดการให้เป็นไปตามกฎหมาย ว่าด้วยการจัดสวัสดิการในสถานประกอบกิจการ พ.ศ. 2548 กฎหมายฉบับที่ 63 (พ.ศ. 2551) ออกตามความใน พระราชบัญญัติควบคุมอาคาร พ.ศ. 2522 ประกาศคณะกรรมการ สวัสดิการและแรงงาน เรื่อง มาตรฐานด้านสวัสดิการแรงงานที่พัก อาศัยสำหรับลูกจ้างประเภทกิจการก่อสร้าง พ.ศ. 2559 และ กฎหมายอื่น ๆ ที่เกี่ยวข้อง	พื้นที่โครงการ	ตลอดระยะเวลาก่อสร้าง	บริษัท สวนอุตสาหกรรมโรจนะ จำกัด (มหาชน)
	- บริษัท สวนอุตสาหกรรมโรจนะ จำกัด (มหาชน) จะต้องพิจารณาการ จัดการด้านความปลอดภัยของผู้รับเหมาก่อสร้าง โดยระบุในสัญญา ว่าจ้างระหว่างบริษัทฯ และผู้รับเหมาก่อสร้าง ให้ครอบคลุมถึงวิธีการ	พื้นที่โครงการ	ตลอดระยะเวลาก่อสร้าง	บริษัท สวนอุตสาหกรรมโรจนะ จำกัด (มหาชน)

ลงชื่อ.....  
(นายณรงค์ หวังดี)

ผู้จัดการโครงการ

บริษัท สวนอุตสาหกรรมโรจนะ จำกัด (มหาชน)  
บริษัท สวนอุตสาหกรรมโรจนะ จำกัด (มหาชน)

ตุลาคม 2563

หน้า 29/175

ลงชื่อ.....  
(นายคุณากร ทรัพย์อุไรรัตน์)

ผู้อำนวยการ

บริษัท โฟร์เทียร์ คอนซัลแตนต์ จำกัด



บริษัท สวนอุตสาหกรรมโรจนะ จำกัด (มหาชน)  
ROJANA INDUSTRIAL PARK PUBLIC COMPANY LIMITED

ตารางที่ 2 (ต่อ) มาตรการป้องกันและแก้ไขผลกระทบสิ่งแวดล้อม โครงการนิคมอุตสาหกรรมโรจนะชลบุรี 2 (เขาคันทรง) ระยะก่อสร้าง  
ของบริษัท สวนอุตสาหกรรมโรจนะ จำกัด (มหาชน)

องค์ประกอบทางสิ่งแวดล้อม และคุณค่าต่าง ๆ	มาตรการป้องกันและแก้ไขผลกระทบสิ่งแวดล้อม	สถานที่ดำเนินการ	ระยะเวลาดำเนินการ	ผู้รับผิดชอบ
9. อาชีวอนามัยและความปลอดภัย (ต่อ)	<p>คุ้มครองความปลอดภัย และสุขภาพอนามัยคนงานที่ปฏิบัติงานในโครงการ โดยต้องมีรายละเอียดเกี่ยวกับ</p> <ul style="list-style-type: none"> <li>• ต้องเป็นบริษัทรับเหมาก่อสร้างที่ถูกต้องตามกฎหมาย และเคยมีประสบการณ์ในงานก่อสร้าง</li> <li>• สามารถจัดหาคนงานที่ปฏิบัติงานได้เพียงพอต่อการดำเนินงานของโครงการโดยต้องพิจารณาจ้างงานท้องถิ่นเข้ามาทำงานเป็นลำดับแรก และมีสัดส่วนคนงานท้องถิ่นให้มากที่สุดเท่าที่สามารถจะทำได้</li> <li>• มีการจัดสวัสดิการให้แก่คนงานตามกฎหมายกระทรวงว่าด้วยการจัดสวัสดิการในสถานประกอบกิจการ พ.ศ. 2548 กฎกระทรวงฉบับที่ 63 (พ.ศ. 2551) ออกตามความในพระราชบัญญัติควบคุมอาคาร พ.ศ. 2522 และกฎหมายอื่น ๆ ที่เกี่ยวข้อง</li> </ul>			บริษัท สวนอุตสาหกรรมโรจนะ จำกัด (มหาชน)
	- โครงการต้องจัดทำแผนงานด้านความปลอดภัยในการทำงานสำหรับงานก่อสร้าง ทั้งแผนงานด้านความปลอดภัยในภาพรวมของโครงการ โดยคำนึงถึงสุขภาพและความปลอดภัยในการทำงานของคนงานก่อสร้าง ผู้รับเหมา รวมทั้งมีการตรวจสอบการดำเนินงานของผู้รับเหมาตามแผนงานอย่างสม่ำเสมอ	พื้นที่โครงการ	ตลอดระยะเวลาก่อสร้าง	บริษัท สวนอุตสาหกรรมโรจนะ จำกัด (มหาชน)

ลงชื่อ.....

(นายณรงค์ หวังดี)

ผู้จัดการโครงการ

ตุลาคม 2563

หน้า 30/175

ลงชื่อ.....

(นายฤทธิชัย ทรัพย์อุไรรัตน์)

ผู้อำนวยการ

บริษัท โพรเทียร์ คอนซัลแตนต์ จำกัด



บริษัท สวนอุตสาหกรรมโรจนะ จำกัด (มหาชน)  
ROJANA INDUSTRIAL PARK PUBLIC COMPANY LIMITED





ตารางที่ 2 (ต่อ) มาตรการป้องกันและแก้ไขผลกระทบสิ่งแวดล้อม โครงการนิคมอุตสาหกรรมโรจนะชลบุรี 2 (เขาคันทรง) ระยะก่อสร้าง  
ของบริษัท สวนอุตสาหกรรมโรจนะ จำกัด (มหาชน)

องค์ประกอบทางสิ่งแวดล้อม และคุณค่าต่าง ๆ	มาตรการป้องกันและแก้ไขผลกระทบสิ่งแวดล้อม	สถานที่ดำเนินการ	ระยะเวลาดำเนินการ	ผู้รับผิดชอบ
9. อาชีวอนามัยและความปลอดภัย (ต่อ)	- ให้โรงงานที่จะเข้ามาตั้งในพื้นที่โครงการจัดทำแผนงานด้านความปลอดภัยในการทำงานสำหรับงานก่อสร้าง โดยคำนึงถึงสุขภาพและความปลอดภัยในการทำงานของคนงานก่อสร้าง ผู้รับเหมา รวมทั้งมีการตรวจสอบการดำเนินงานของผู้รับเหมาตามแผนงานอย่างสม่ำเสมอ	พื้นที่โครงการ	ตลอดระยะเวลาก่อสร้าง	บริษัท สวนอุตสาหกรรมโรจนะ จำกัด (มหาชน)
	- มีการจัดแผนงานด้านความปลอดภัยในการทำงานสำหรับงานก่อสร้าง และปฏิบัติตามกฎหมายที่เกี่ยวข้อง ได้แก่ <ul style="list-style-type: none"> <li>● กำหนดมาตรฐานในการบริหาร และการจัดการด้านความปลอดภัย อาชีวอนามัย และสภาพแวดล้อมในการทำงาน พ.ศ. 2549</li> <li>● กฎกระทรวง กำหนดมาตรฐานในการบริหารและการจัดการด้านความปลอดภัย อาชีวอนามัย และสภาพแวดล้อมในการทำงานเกี่ยวกับงานก่อสร้าง พ.ศ. 2551</li> <li>● ประกาศกรมสวัสดิการและคุ้มครองแรงงาน เรื่อง สัญลักษณ์เตือนอันตราย เครื่องหมายเกี่ยวกับความปลอดภัย อาชีวอนามัย และสภาพแวดล้อมในการทำงาน และข้อความแสดงสิทธิและหน้าที่ของนายจ้างและลูกจ้าง พ.ศ. 2554</li> </ul>	พื้นที่โครงการ	ตลอดระยะเวลาก่อสร้าง	บริษัท สวนอุตสาหกรรมโรจนะ จำกัด (มหาชน)

ลงชื่อ.....

(นายณรงค์ หวังดี)

ผู้จัดการโครงการ

ตุลาคม 2563

หน้า 31/175

ลงชื่อ.....

(นายฤทธิชัย ทรัพย์ไรรัตน์)

ผู้อำนวยการ

บริษัท โฟร์เทียร์ คอนซัลแตนต์ จำกัด



บริษัท สวนอุตสาหกรรมโรจนะ จำกัด (มหาชน)  
ROJANA INDUSTRIAL PARK PUBLIC COMPANY LIMITED.



ตารางที่ 2 (ต่อ) มาตรการป้องกันและแก้ไขผลกระทบสิ่งแวดล้อม โครงการนิคมอุตสาหกรรมโรจนะชลบุรี 2 (เขาคันทรง) ระยะก่อสร้าง  
ของบริษัท สวนอุตสาหกรรมโรจนะ จำกัด (มหาชน)

องค์ประกอบทางสิ่งแวดล้อม และคุณค่าต่าง ๆ	มาตรการป้องกันและแก้ไขผลกระทบสิ่งแวดล้อม	สถานที่ดำเนินการ	ระยะเวลาดำเนินการ	ผู้รับผิดชอบ
9. อาชีวอนามัยและความปลอดภัย (ต่อ)	<ul style="list-style-type: none"> <li>บริษัทผู้รับเหมาก่อสร้างจะต้องปฏิบัติตามข้อกำหนดกฎกระทรวง กำหนดมาตรฐานในการบริหาร และการจัดการด้านความปลอดภัย อาชีวอนามัย และสภาพแวดล้อมในการทำงานเกี่ยวกับเครื่องจักร บันจัน และหม้อน้ำ พ.ศ. 2552</li> <li>มีการเตรียมความพร้อมด้านการป้องกัน และระงับอัคคีภัยในพื้นที่ก่อสร้าง ตามกฎกระทรวง กำหนดมาตรฐานในการบริหารจัดการ และดำเนินการด้านความปลอดภัย อาชีวอนามัยและสภาพแวดล้อมในการทำงานเกี่ยวกับการป้องกันและระงับอัคคีภัย พ.ศ. 2555</li> </ul>	พื้นที่โครงการ	ตลอดระยะเวลาก่อสร้าง	บริษัท สวนอุตสาหกรรมโรจนะ จำกัด (มหาชน)
	- ควบคุมบริษัทรับเหมาก่อสร้างให้ปฏิบัติตามประกาศคณะกรรมการสวัสดิการและแรงงาน เรื่อง มาตรฐานด้านสวัสดิการแรงงานที่พักอาศัยสำหรับลูกจ้างประเภทกิจการก่อสร้าง พ.ศ. 2559	พื้นที่โครงการ	ตลอดระยะเวลาก่อสร้าง	บริษัท สวนอุตสาหกรรมโรจนะ จำกัด (มหาชน)
	- โครงการจะระบุในสัญญาว่าจ้างระหว่างบริษัทฯ และผู้รับเหมาก่อสร้างว่า การจัดหาที่พักแก่คนงานก่อสร้างเป็นความรับผิดชอบของผู้รับเหมาก่อสร้าง โดยจะไม่มีการก่อสร้างที่พักคนงานในพื้นที่โครงการ	พื้นที่โครงการ	ตลอดระยะเวลาก่อสร้าง	บริษัท สวนอุตสาหกรรมโรจนะ จำกัด (มหาชน)
	- จัดทำคู่มือความปลอดภัยให้ผู้รับเหมาก่อสร้างและผู้เกี่ยวข้อง	พื้นที่โครงการ	ตลอดระยะเวลาก่อสร้าง	บริษัท สวนอุตสาหกรรมโรจนะ จำกัด (มหาชน)

ลงชื่อ.....

 บริษัท สวนอุตสาหกรรมโรจนะ จำกัด (มหาชน)  
ROJANA INDUSTRIAL PARK PUBLIC COMPANY LIMITED

ผู้จัดการโครงการ

บริษัท สวนอุตสาหกรรมโรจนะ จำกัด (มหาชน)

ตุลาคม 2563

หน้า 32/175

ลงชื่อ.....

(นายภาณุภรณ์ ทรัพย์อุไรรัตน์)

ผู้อำนวยการ

บริษัท โฟร์เทียร์ คอนซัลแตนต์ จำกัด



ตารางที่ 2 (ต่อ) มาตรการป้องกันและแก้ไขผลกระทบสิ่งแวดล้อม โครงการนิคมอุตสาหกรรมโรจนะชลบุรี 2 (เขาคันทรง) ระยะก่อสร้าง  
ของบริษัท สวนอุตสาหกรรมโรจนะ จำกัด (มหาชน)

องค์ประกอบทางสิ่งแวดล้อม และคุณค่าต่าง ๆ	มาตรการป้องกันและแก้ไขผลกระทบสิ่งแวดล้อม	สถานที่ดำเนินการ	ระยะเวลาดำเนินการ	ผู้รับผิดชอบ
9. อาชีวอนามัยและความปลอดภัย (ต่อ)	- กำหนดขอบเขต และจัดทำแนวรั้วบริเวณพื้นที่ก่อสร้าง และกำหนดจุดเข้า-ออกบริเวณพื้นที่ก่อสร้างให้ชัดเจน	พื้นที่โครงการ	ตลอดระยะเวลาก่อสร้าง	บริษัท สวนอุตสาหกรรมโรจนะ จำกัด (มหาชน)
	- จัดให้มีพื้นที่จอดรถจักรยานยนต์ และรถจักรยาน บริเวณด้านนอกเขตก่อสร้างของพื้นที่โครงการ	พื้นที่โครงการ	ตลอดระยะเวลาก่อสร้าง	บริษัท สวนอุตสาหกรรมโรจนะ จำกัด (มหาชน)
	- กำหนดแนวเขตอันตรายห้ามเข้า โดยจัดให้มีรั้วหรือแผงกันวัสดุตกและป้าย “เขตอันตราย” ไว้ชัดเจน	พื้นที่โครงการ	ตลอดระยะเวลาก่อสร้าง	บริษัท สวนอุตสาหกรรมโรจนะ จำกัด (มหาชน)
	- จัดให้มีระบบการอนุญาตเข้าพื้นที่ก่อสร้าง	พื้นที่โครงการ	ตลอดระยะเวลาก่อสร้าง	บริษัท สวนอุตสาหกรรมโรจนะ จำกัด (มหาชน)
	- จัดให้มีเจ้าหน้าที่ตรวจสอบวิธีการปฏิบัติงาน สภาพของเครื่องจักร อุปกรณ์ก่อนและหลังใช้งานให้อยู่ในสภาพดีเสมอ รวมทั้งสภาพแวดล้อมในการทำงานเพื่อให้ปฏิบัติงานอย่างปลอดภัย	พื้นที่โครงการ	ตลอดระยะเวลาก่อสร้าง	บริษัท สวนอุตสาหกรรมโรจนะ จำกัด (มหาชน)
	- ฝึกอบรมคนงานก่อสร้างให้มีความรู้ ความเข้าใจในขั้นตอนการดำเนินงานก่อสร้างในรูปแบบการฝึกอบรมก่อนดำเนินงาน Morning Talk การใช้เครื่องจักร เครื่องมือต่าง ๆ และอุปกรณ์ป้องกันอันตรายส่วนบุคคลอย่างถูกต้อง เพื่อลดโอกาสการเกิดอุบัติเหตุจากการปฏิบัติงานและฝึกอบรมด้านความปลอดภัยและการป้องกันอุบัติเหตุจากการทำงานแก่คนงานก่อสร้างก่อนปฏิบัติงาน	พื้นที่โครงการ	ตลอดระยะเวลาก่อสร้าง	บริษัท สวนอุตสาหกรรมโรจนะ จำกัด (มหาชน)

ลงชื่อ.....



บริษัท สวนอุตสาหกรรมโรจนะ จำกัด (มหาชน)

ROJANA INDUSTRIAL PARK PUBLIC COMPANY LIMITED

ผู้จัดการโครงการ

บริษัท สวนอุตสาหกรรมโรจนะ จำกัด (มหาชน)

ตุลาคม 2563

หน้า 33/175

ลงชื่อ.....

(นายภูษฎาธร ทรัพย์อุไรรัตน์)

ผู้อำนวยการ

บริษัท โฟร์เทียร์ คอนซัลแตนต์ จำกัด





ตารางที่ 2 (ต่อ) มาตรการป้องกันและแก้ไขผลกระทบสิ่งแวดล้อม โครงการนิคมอุตสาหกรรมโรจนะชลบุรี 2 (เขาคันทรง) ระยะก่อสร้าง  
ของบริษัท สวนอุตสาหกรรมโรจนะ จำกัด (มหาชน)

องค์ประกอบทางสิ่งแวดล้อม และคุณค่าต่าง ๆ	มาตรการป้องกันและแก้ไขผลกระทบสิ่งแวดล้อม	สถานที่ดำเนินการ	ระยะเวลาดำเนินการ	ผู้รับผิดชอบ
9. อาชีวอนามัยและความปลอดภัย (ต่อ)	- ต้องจัดหาและควบคุมดูแลให้มีการใช้อุปกรณ์ป้องกันอันตรายส่วนบุคคลที่เหมาะสมกับสภาพการทำงาน ให้เพียงพอกับจำนวนผู้ปฏิบัติงานที่ต้องใช้ ซึ่งได้แก่ หมวกนิรภัย รองเท้านิรภัย ปลั๊กอุดหู ที่ครอบหู เป็นต้น	พื้นที่โครงการ	ตลอดระยะเวลาก่อสร้าง	บริษัท สวนอุตสาหกรรมโรจนะ จำกัด (มหาชน)
	- กำหนดให้มีกฎระเบียบความปลอดภัยในการปฏิบัติงาน พร้อมทั้งจัดให้มีเจ้าหน้าที่ความปลอดภัยตรวจสอบการปฏิบัติงานของพนักงานก่อสร้าง	พื้นที่โครงการ	ตลอดระยะเวลาก่อสร้าง	บริษัท สวนอุตสาหกรรมโรจนะ จำกัด (มหาชน)
	- พนักงานขับรถบรรทุก/รถแทรกเตอร์ จะต้องได้รับการอบรมการขับอย่างปลอดภัย และมีใบขับขี่ตามข้อกำหนดของกรมขนส่งทางบก และปฏิบัติตามกฎจราจรอย่างเคร่งครัด	พื้นที่โครงการ	ตลอดระยะเวลาก่อสร้าง	บริษัท สวนอุตสาหกรรมโรจนะ จำกัด (มหาชน)
	- บริเวณที่อาจก่อให้เกิดอันตราย จัดให้มีรั้วกันตก ป้ายสีสะท้อนแสง หรือสัญญาณไฟสีส้มในช่วงเวลากลางคืน	พื้นที่โครงการ	ตลอดระยะเวลาก่อสร้าง	บริษัท สวนอุตสาหกรรมโรจนะ จำกัด (มหาชน)
	- จัดให้มีการรวบรวมสถิติเกี่ยวกับอุบัติเหตุ ความเสียหาย และแนวทางการแก้ไขปัญหาเพื่อใช้ในการปรับปรุงมาตรการด้านอาชีวอนามัย และความปลอดภัยเป็นประจำทุกเดือน	พื้นที่โครงการ	ตลอดระยะเวลาก่อสร้าง	บริษัท สวนอุตสาหกรรมโรจนะ จำกัด (มหาชน)

ลงชื่อ.....





บริษัท สวนอุตสาหกรรมโรจนะ จำกัด (มหาชน) (นายณรงค์ หวังดี)

ROJANA INDUSTRIAL PARK PUBLIC COMPANY LIMITED ผู้จัดการโครงการ

บริษัท สวนอุตสาหกรรมโรจนะ จำกัด (มหาชน)

ตุลาคม 2563

หน้า 34/175

ลงชื่อ.....

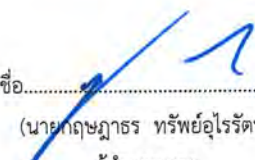

(นายทฤษฎี ทรัพย์อุไรรัตน์)

ผู้อำนวยการ

บริษัท โฟร์เทียร์ คอนซัลแตนต์ จำกัด





ตารางที่ 2 (ต่อ) มาตรการป้องกันและแก้ไขผลกระทบสิ่งแวดล้อม โครงการนิคมอุตสาหกรรมโรจนะชลบุรี 2 (เขาคันทรง) ระยะก่อสร้าง  
ของบริษัท สวนอุตสาหกรรมโรจนะ จำกัด (มหาชน)

องค์ประกอบทางสิ่งแวดล้อม และคุณค่าต่าง ๆ	มาตรการป้องกันและแก้ไขผลกระทบสิ่งแวดล้อม	สถานที่ดำเนินการ	ระยะเวลาดำเนินการ	ผู้รับผิดชอบ
9. อาชีวอนามัยและความปลอดภัย (ต่อ)	- จัดให้มีอุปกรณ์สำหรับการปฐมพยาบาล ห้องพยาบาล รถสำหรับ จัดส่งผู้บาดเจ็บในกรณีเกิดอุบัติเหตุรุนแรง เพื่อนำส่งสถานพยาบาล บริเวณใกล้เคียง	พื้นที่โครงการ พื้นที่ ก่อสร้างและพื้นที่พัก คนงานก่อสร้าง	ตลอดระยะเวลาก่อสร้าง	บริษัท สวนอุตสาหกรรมโรจนะ จำกัด (มหาชน)
	- จัดบันทึกสถิติการเกิดอุบัติเหตุ ความเสียหายจากการทำงานก่อสร้าง และจากการขนส่งจากการขนส่งทั้งภายใน และภายนอกพื้นที่ โครงการ โดยมีรายละเอียด สาเหตุ ผลที่เกิดขึ้น ตลอดจนแนวทาง แก้ไขเพื่อนำมาหาสาเหตุ และแนวทางป้องกันแก้ไขไม่ให้เกิดซ้ำอีก พร้อมแจ้งไปยังบริษัทต้นสังกัด เพื่อให้รับทราบ และดำเนินการแก้ไข	พื้นที่โครงการ	ตลอดระยะเวลาก่อสร้าง	บริษัท สวนอุตสาหกรรมโรจนะ จำกัด (มหาชน)
10. สาธารณสุข	- จัดให้มีระบบสุขาภิบาล และอนามัยสิ่งแวดล้อมในบริเวณก่อสร้างที่ดี เช่น น้ำสะอาดสำหรับการอุปโภค-บริโภค ห้องสุขาที่ถูกหลัก สุขาภิบาล ระบบระบายน้ำ และระบบกำจัดขยะ	พื้นที่โครงการ	ตลอดระยะเวลาก่อสร้าง	บริษัท สวนอุตสาหกรรมโรจนะ จำกัด (มหาชน)
	- กำหนดให้บริษัทรับเหมาก่อสร้างจัดเตรียมห้องสุขาที่ถูกสุขลักษณะ ให้เพียงพอสำหรับคนงานก่อสร้างตามข้อกำหนดของวิศวกรรมสถาน แห่งประเทศไทยในพระบรมราชูปถัมภ์ที่กำหนด	พื้นที่โครงการ	ตลอดระยะเวลาก่อสร้าง	บริษัท สวนอุตสาหกรรมโรจนะ จำกัด (มหาชน)
	- ห้ามเผาขยะหรือวัสดุก่อสร้างที่ไม่ใช้แล้วในพื้นที่โครงการ หรือที่พัก คนงาน โดยให้ส่งกำจัดอย่างถูกหลักสุขาภิบาล	พื้นที่โครงการ	ตลอดระยะเวลาก่อสร้าง	บริษัท สวนอุตสาหกรรมโรจนะ จำกัด (มหาชน)

ลงชื่อ.....

(นายณรงค์ หวังดี)



บริษัท สวนอุตสาหกรรมโรจนะ จำกัด (มหาชน)  
ROJANA INDUSTRIAL PARK PUBLIC COMPANY LIMITED

ผู้จัดการโครงการ

บริษัท สวนอุตสาหกรรมโรจนะ จำกัด (มหาชน)

ตุลาคม 2563

หน้า 35/175

ลงชื่อ.....

(นายณัฐภาธร ทรัพย์อุไรรัตน์)

ผู้อำนวยการ

บริษัท โฟร์เทียร์ คอนซัลแตนต์ จำกัด



ตารางที่ 2 (ต่อ) มาตรการป้องกันและแก้ไขผลกระทบสิ่งแวดล้อม โครงการนิคมอุตสาหกรรมโรจนะชลบุรี 2 (เขาคันทรง) ระยะก่อสร้าง  
ของบริษัท สวนอุตสาหกรรมโรจนะ จำกัด (มหาชน)

องค์ประกอบทางสิ่งแวดล้อม และคุณค่าต่าง ๆ	มาตรการป้องกันและแก้ไขผลกระทบสิ่งแวดล้อม	สถานที่ดำเนินการ	ระยะเวลาดำเนินการ	ผู้รับผิดชอบ
10. สาธารณสุข (ต่อ)	- จัดให้มีห้องพยาบาลพร้อมจัดเตรียมอุปกรณ์ปฐมพยาบาลตามที่ กฎหมายกำหนดในพื้นที่ก่อสร้าง	พื้นที่โครงการ	ตลอดระยะเวลาก่อสร้าง	บริษัท สวนอุตสาหกรรมโรจนะ จำกัด (มหาชน)
11. สภาพเศรษฐกิจ-สังคม	- กำหนดให้มีขั้นตอนการรับเรื่องร้องเรียนจากชุมชน และจัดตั้งศูนย์ รับเรื่องร้องทุกข์จากชุมชนเพื่อรับฟังข้อร้องเรียน และประสานงาน ดำเนินการแก้ไขตามปัญหาข้อร้องเรียนตามแนวทาง/เงื่อนไขและ ระยะเวลาที่กำหนด ดังรูปที่ 30	พื้นที่โครงการ	ตลอดระยะเวลาก่อสร้าง	บริษัท สวนอุตสาหกรรมโรจนะ จำกัด (มหาชน)
	- กรณีที่ประชาชนโดยรอบพื้นที่โครงการได้รับผลกระทบด้าน สิ่งแวดล้อมที่พิสูจน์ทราบว่าเป็นผลกระทบมาจากการก่อสร้างของ โครงการ โครงการต้องให้การดูแลและรับผิดชอบต่อความเหมาะสม	ชุมชนโดยรอบพื้นที่ โครงการ	ตลอดระยะเวลาก่อสร้าง	บริษัท สวนอุตสาหกรรมโรจนะ จำกัด (มหาชน)
	- กำหนดให้มีการประชาสัมพันธ์ให้ชุมชนโดยรอบพื้นที่โครงการ รับทราบแผนการก่อสร้างโครงการอย่างต่อเนื่อง	ชุมชนโดยรอบพื้นที่ โครงการ	ตลอดระยะเวลาก่อสร้าง	บริษัท สวนอุตสาหกรรมโรจนะ จำกัด (มหาชน)
	- ควบคุมดูแลไม่ให้คนงานก่อสร้างบุกรุกที่ดินบุคคลอื่นโดยรอบพื้นที่ โครงการ	ชุมชนโดยรอบพื้นที่ โครงการ	ตลอดระยะเวลาก่อสร้าง	บริษัท สวนอุตสาหกรรมโรจนะ จำกัด (มหาชน)
	- กำกับดูแลคนงานก่อสร้างมิให้ก่อปัญหาด้านสังคม โดยการวาง กฎระเบียบและการลงโทษ และประสานงานกับเจ้าหน้าที่ตำรวจ หรือ เจ้าหน้าที่ท้องถิ่นร่วมตรวจตรา	พื้นที่โครงการและชุมชน โดยรอบ	ตลอดระยะเวลาก่อสร้าง	บริษัท สวนอุตสาหกรรมโรจนะ จำกัด (มหาชน)

ลงชื่อ.....

(นายณรงค์ หวังดี)

ผู้จัดการโครงการ

บริษัท สวนอุตสาหกรรมโรจนะ จำกัด (มหาชน)

ตุลาคม 2563

หน้า 36/175

ลงชื่อ.....

(นายฤทธิชัย ทรัพย์ไรรัตน์)

ผู้อำนวยการ

บริษัท ไพร์เทียร์ คอนซัลแตนต์ จำกัด



บริษัท สวนอุตสาหกรรมโรจนะ จำกัด (มหาชน)  
ROJANA INDUSTRIAL PARK PUBLIC COMPANY LIMITED



ตารางที่ 2 (ต่อ) มาตรการป้องกันและแก้ไขผลกระทบสิ่งแวดล้อม โครงการนิคมอุตสาหกรรมโรจนะชลบุรี 2 (เขาคันทรง) ระยะก่อสร้าง  
ของบริษัท สวนอุตสาหกรรมโรจนะ จำกัด (มหาชน)

องค์ประกอบทางสิ่งแวดล้อม และคุณค่าต่าง ๆ	มาตรการป้องกันและแก้ไขผลกระทบสิ่งแวดล้อม	สถานที่ดำเนินการ	ระยะเวลาดำเนินการ	ผู้รับผิดชอบ
11. สภาพเศรษฐกิจ-สังคม (ต่อ)	- พิจารณาว่าจ้างแรงงานในท้องถิ่นให้มากที่สุดเป็นอันดับแรก เพื่อ ช่วยให้คนในท้องถิ่นมีงานทำ และสร้างทัศนคติที่ดีต่อโครงการ	พื้นที่โครงการและชุมชน โดยรอบ	ตลอดระยะเวลาก่อสร้าง	บริษัท สวนอุตสาหกรรมโรจนะ จำกัด (มหาชน)
	- กรณีที่บริษัทรับเหมาก่อสร้างรับแรงงานข้ามชาติเข้ามาปฏิบัติงานใน พื้นที่โครงการต้องดำเนินการขึ้นทะเบียนแรงงานตามกฎหมายกระทรวง ว่าด้วยการขอรับใบอนุญาต การออกใบอนุญาต และการแจ้งการ ทำงานของคนต่างด้าว หรือกฎหมายอื่นที่เกี่ยวข้อง	พื้นที่โครงการ	ตลอดระยะเวลาก่อสร้าง	บริษัท สวนอุตสาหกรรมโรจนะ จำกัด (มหาชน)

หมายเหตุ : บริษัท สวนอุตสาหกรรมโรจนะ จำกัด (มหาชน) เป็นผู้รับผิดชอบภายใต้การกำกับดูแลของการนิคมอุตสาหกรรมแห่งประเทศไทย (กนอ.) โดยระบุเป็นเอกสารแนบท้ายสัญญาให้บริษัทรับเหมาก่อสร้างปฏิบัติตาม  
มาตรการที่กำหนดอย่างเคร่งครัด



บริษัท สวนอุตสาหกรรมโรจนะ จำกัด (มหาชน)  
ROJANA INDUSTRIAL PARK PUBLIC COMPANY LIMITED  
ผู้จัดการโครงการ

บริษัท สวนอุตสาหกรรมโรจนะ จำกัด (มหาชน)

ตุลาคม 2563

หน้า 37/175

ลงชื่อ.....

(นายฤทธิชัย ทรัพย์ไรรัตน์)

ผู้อำนวยการ

บริษัท โฟร์เทียร์ คอนซัลแตนต์ จำกัด



ตารางที่ 3 มาตรการป้องกันและแก้ไขผลกระทบสิ่งแวดล้อม โครงการนิคมอุตสาหกรรมโรจนะชลบุรี 2 (เขาคันทรง) ระยะดำเนินการ

ของบริษัท สวนอุตสาหกรรมโรจนะ จำกัด (มหาชน)

องค์ประกอบทางสิ่งแวดล้อม และคุณค่าต่าง ๆ	มาตรการป้องกันและแก้ไขผลกระทบสิ่งแวดล้อม	สถานที่ดำเนินการ	ระยะเวลาดำเนินการ	ผู้รับผิดชอบ
1. ข้อกำหนดเกี่ยวกับ โรงงานหรือกิจการที่จะ เข้ามาตั้งภายในโครงการ	- กำหนดให้โรงงานที่จะเข้ามาตั้งในพื้นที่โครงการต้องแจ้ง รายละเอียดของโรงงาน กระบวนการผลิต วัตถุดิบ และสารเคมีที่ใช้ แหล่งกำเนิดมลพิษและกากของเสียจากการประกอบกิจการ (น้ำ อากาศ เสียง และอื่น ๆ) ระบบควบคุมมลพิษในแบบฟอร์มการ จัดตั้งโรงงานต่อโครงการ และหน่วยงานอนุญาตที่เกี่ยวข้อง	พื้นที่โครงการ	ตลอดระยะเวลาดำเนินการ	บริษัท สวนอุตสาหกรรมโรจนะ จำกัด (มหาชน)
	- โรงงานที่มีการเปลี่ยนแปลงลักษณะกระบวนการผลิต หรือขยาย โรงงาน จะต้องแจ้งรายละเอียดการเปลี่ยนแปลงดังกล่าวทุกครั้ง และสำเนาให้โครงการเพื่อรวบรวมรายละเอียดการเปลี่ยนแปลง ไว้ในแบบสำรวจข้อมูลของโรงงานนั้น ๆ	พื้นที่โครงการ	ตลอดระยะเวลาดำเนินการ	บริษัท สวนอุตสาหกรรมโรจนะ จำกัด (มหาชน)
	- โครงการต้องกำหนดหลักเกณฑ์ในการคัดเลือกประเภทโรงงาน อุตสาหกรรมที่อนุญาตให้เข้ามาตั้งในพื้นที่โครงการ ได้แก่ <ul style="list-style-type: none"> <li>• เป็นโรงงานที่มีการระบายมลพิษไม่เกินกว่าข้อกำหนดของการ นิคมอุตสาหกรรมแห่งประเทศไทยและหน่วยงานราชการ</li> <li>• เป็นโรงงานที่มีการระบายมลพิษไม่เกินกว่าข้อกำหนดค่า ควบคุมอัตราการระบายมลสารที่กำหนดในรายงานการ ประเมินผลกระทบสิ่งแวดล้อม</li> </ul>	พื้นที่โครงการ	ขั้นตอนการขออนุญาตเข้ามา ใช้พื้นที่โครงการ	บริษัท สวนอุตสาหกรรมโรจนะ จำกัด (มหาชน)

ลงชื่อ.....



บริษัท สวนอุตสาหกรรมโรจนะ จำกัด (มหาชน) (หน่วยงานบังคับใช้)  
ผู้จัดการโครงการ

บริษัท สวนอุตสาหกรรมโรจนะ จำกัด (มหาชน)

ตุลาคม 2563

หน้า 38/175

ลงชื่อ.....

(นายฤทธิชัย ทรัพย์อัครรัตน์)

ผู้อำนวยการ

บริษัท โฟรตียร์ คอนซัลแตนต์ จำกัด





ตารางที่ 3 (ต่อ) มาตรการป้องกันและแก้ไขผลกระทบสิ่งแวดล้อม โครงการนิคมอุตสาหกรรมโรจนะชลบุรี 2 (เขาคันทรง) ระยะดำเนินการ  
ของบริษัท สวนอุตสาหกรรมโรจนะ จำกัด (มหาชน)

องค์ประกอบทางสิ่งแวดล้อม และคุณค่าต่างๆ	มาตรการป้องกันและแก้ไขผลกระทบสิ่งแวดล้อม	สถานที่ดำเนินการ	ระยะเวลาดำเนินการ	ผู้รับผิดชอบ
1. ข้อกำหนดเกี่ยวกับ โรงงานหรือกิจการที่จะ เข้ามาตั้งภายในโครงการ  (ต่อ)	<ul style="list-style-type: none"> <li>โรงงานอุตสาหกรรมที่มีน้ำเสียทางอินทรีย์/เคมี ต้องมีระบบบำบัดน้ำเสียภายในโรงงานเพื่อบำบัดน้ำเสียให้เป็นไปตามเกณฑ์ที่โครงการกำหนด</li> </ul>	- พื้นที่โครงการ	- ขั้นตอนการขออนุญาตเข้า มาใช้พื้นที่โครงการ	- บริษัท สวนอุตสาหกรรมโรจนะ จำกัด (มหาชน)
	<ul style="list-style-type: none"> <li>โครงการกำหนดกลุ่มอุตสาหกรรมเป้าหมายของโรงงานที่จะเข้ามาตั้งในพื้นที่โครงการ ดังนี้ <ul style="list-style-type: none"> <li>1) กลุ่มเกษตรกรรมและผลิตผลจากการเกษตร ได้แก่ กิจการปรับปรุงพันธุ์พืช หรือสัตว์ (ที่ไม่เข้าข่ายกิจการเทคโนโลยีชีวภาพ) กิจการคัดคุณภาพ บรรจุ และเก็บรักษาพืช ผัก ผลไม้ กิจการผลิตแปรรูปจากพืชที่มีคุณสมบัติพิเศษ กิจการผลิตสารออกฤทธิ์ (Active Ingredient) จากวัตถุดิบทางธรรมชาติ กิจการผลิตเชื้อเพลิงจากผลผลิตการเกษตร รวมทั้งเศษวัสดุหรือขยะหรือของเสียที่ได้จากผลผลิตทางการเกษตร และกิจการผลิตหรือให้บริการระบบเกษตรสมัยใหม่ เช่น ระบบตรวจจับหรือติดตามสภาพต่างๆ ระบบควบคุมการใช้ทรัพยากรที่เกี่ยวข้อง เช่น น้ำ ปุ๋ย เวชภัณฑ์ และระบบโรงเรือนอัจฉริยะ <u>รวมถึง</u> <u>กิจการผลิตผลิตภัณฑ์จากยางธรรมชาติ</u></li> <li>2) กลุ่มแร่ เซรามิกส์ และโลหะขั้นมูลฐาน ได้แก่ กิจการผลิต Advanced หรือ Nano Materials หรือ ผลิตภัณฑ์จาก Advanced หรือ Nano Materials ที่มีขั้นตอนการผลิต</li> </ul> </li> </ul>	- พื้นที่โครงการ	- ขั้นตอนการขออนุญาตเข้า มาใช้พื้นที่โครงการ	- บริษัท สวนอุตสาหกรรมโรจนะ จำกัด (มหาชน)

ลงชื่อ .....

(นายณรงค์ หวังดี)

ผู้จัดการโครงการ

บริษัท สวนอุตสาหกรรมโรจนะ จำกัด (มหาชน)



บริษัท สวนอุตสาหกรรมโรจนะ จำกัด (มหาชน)  
ROJANA INDUSTRIAL PARK PUBLIC COMPANY LIMITED.

พฤศจิกายน 2567

หน้า 39/175

ลงชื่อ .....

(นางสาววิณา แซ่ลี)

ผู้จัดทำรายงานการประเมินผลกระทบสิ่งแวดล้อมบุคคลธรรมดา

บริษัท เอ็นไวรท์ คอนซัลแทนท์ จำกัด



ตารางที่ 3 (ต่อ) มาตรการป้องกันและแก้ไขผลกระทบสิ่งแวดล้อม โครงการนิคมอุตสาหกรรมโรจนะชลบุรี 2 (เขาคันทรง) ระยะดำเนินการ  
ของบริษัท สวนอุตสาหกรรมโรจนะ จำกัด (มหาชน)

องค์ประกอบทางสิ่งแวดล้อม และคุณค่าต่าง ๆ	มาตรการป้องกันและแก้ไขผลกระทบสิ่งแวดล้อม	สถานที่ดำเนินการ	ระยะเวลาดำเนินการ	ผู้รับผิดชอบ
1. ข้อกำหนดเกี่ยวกับ โรงงานหรือกิจการที่จะ เข้ามาตั้งภายในโครงการ (ต่อ)	<p>ต่อเนื่องจากการผลิต Advanced หรือ Nano Materials ใน โครงการเดียวกัน กิจการผลิตผลิตภัณฑ์จาก Advanced หรือ Nano Materials และกิจการผลิตผลิตภัณฑ์แก้วที่มีคุณสมบัติ พิเศษ</p> <p>3) กลุ่มอุตสาหกรรมเบา ได้แก่ กิจการผลิตเครื่องมือแพทย์ชนิด อื่น ๆ (ยกเว้นการผลิตเครื่องมือแพทย์จากผ้าหรือเส้นใยชนิด ต่าง ๆ)</p> <p>4) กลุ่มผลิตภัณฑ์โลหะ เครื่องจักร และอุปกรณ์ ได้แก่ กิจการ ผลิตเครื่องจักรอุปกรณ์และชิ้นส่วนอัตโนมัติ กิจการผลิต เครื่องจักร อุปกรณ์หรือชิ้นส่วน และ/หรือการซ่อมแซม แม่พิมพ์ กิจการประกอบหุ่นยนต์ หรืออุปกรณ์อัตโนมัติ และ/ หรือชิ้นส่วน กิจการผลิตเครื่องยนต์ กิจการผลิตชิ้นส่วน ยานพาหนะ กิจการผลิตยางล้อสำหรับยานพาหนะ กิจการ ผลิตชิ้นส่วนระบบเชื้อเพลิง (Fuel System Parts) กิจการ ผลิตชิ้นส่วนระบบส่งกำลัง (Transmission System Parts) กิจการผลิตชิ้นส่วนระบบเครื่องยนต์ (Engine System Parts) กิจการต่อเรือหรือซ่อมเรือ กิจการผลิตหรือซ่อมรถไฟหรือ รถไฟฟ้า หรืออุปกรณ์ หรือชิ้นส่วน (เฉพาะระบบราง) กิจการ ผลิตหรือซ่อมอากาศยานหรืออุปกรณ์เกี่ยวกับอวกาศ กิจการ</p>	พื้นที่โครงการ	ขั้นตอนการขออนุญาตเข้ามา ใช้พื้นที่โครงการ	บริษัท สวนอุตสาหกรรมโรจนะ จำกัด (มหาชน)

ลงชื่อ.....

บริษัท สวนอุตสาหกรรมโรจนะ จำกัด (มหาชน) (นายณรงค์ หวังดี)

ROJANA INDUSTRIAL PARK PUBLIC COMPANY LIMITED ผู้จัดการโครงการ

บริษัท สวนอุตสาหกรรมโรจนะ จำกัด (มหาชน)

ตุลาคม 2563

หน้า 40/175

ลงชื่อ.....

(นายฤกษ์ภาธร ทรัพย์ไรรัตน์)

ผู้อำนวยการ

บริษัท ไพร์เธียร์ คอนซัลแตนต์ จำกัด





ตารางที่ 3 (ต่อ) มาตรการป้องกันและแก้ไขผลกระทบสิ่งแวดล้อม โครงการนิคมอุตสาหกรรมโรจนะชลบุรี 2 (เขาคันทรง) ระยะดำเนินการ

ของบริษัท สวนอุตสาหกรรมโรจนะ จำกัด (มหาชน)

องค์ประกอบทางสิ่งแวดล้อม และคุณค่าต่าง ๆ	มาตรการป้องกันและแก้ไขผลกระทบสิ่งแวดล้อม	สถานที่ดำเนินการ	ระยะเวลาดำเนินการ	ผู้รับผิดชอบ
1. ข้อกำหนดเกี่ยวกับ โรงงานหรือกิจการที่จะ เข้ามาตั้งภายในโครงการ (ต่อ)	<p>ผลิตรถจักรยานยนต์ที่มีความจุกระบอกสูบตั้งแต่ 500 ซีซี ขึ้น ไป กิจการผลิตเซลล์เชื้อเพลิง (Fuel Cell) กิจการผลิต โครงสร้างโลหะสำหรับงานก่อสร้างหรืองานอุตสาหกรรม กิจการผลิตเครื่องมือวิทยาศาสตร์ และกิจการผลิตรถยนต์ ไฟฟ้าแบบแบตเตอรี่ (Battery Electric Vehicles - BEV) และชิ้นส่วน</p> <p>5) กลุ่มอุตสาหกรรมเครื่องใช้ไฟฟ้าและอิเล็กทรอนิกส์ ได้แก่ กิจการผลิตเครื่องใช้ไฟฟ้า กิจการผลิตชิ้นส่วน และ/หรือ อุปกรณ์ไฟฟ้า หรือชิ้นส่วน และ/หรืออุปกรณ์ที่ใช้กับ เครื่องใช้ไฟฟ้า กิจการผลิตผลิตภัณฑ์อิเล็กทรอนิกส์ กิจการ ผลิตชิ้นส่วนและ/หรืออุปกรณ์อิเล็กทรอนิกส์ หรือชิ้นส่วน และ/หรืออุปกรณ์ที่ใช้กับผลิตภัณฑ์อิเล็กทรอนิกส์ กิจการ ผลิตสารหรือแผ่นสำหรับไมโครอิเล็กทรอนิกส์ กิจการ ออกแบบทางอิเล็กทรอนิกส์ กิจการซอฟต์แวร์ และกิจการ ให้บริการเทคโนโลยีดิจิทัล (Digital Services)</p> <p>6) กลุ่มอุตสาหกรรมเคมีภัณฑ์ พลาสติก และกระดาษ ได้แก่ กิจการผลิตบรรจุภัณฑ์พลาสติกที่มีคุณสมบัติพิเศษ กิจการ ผลิตสารออกฤทธิ์สำคัญในยา (Active Pharmaceutical Ingredients) กิจการผลิตยา และกิจการผลิตสิ่งพิมพ์</p>	พื้นที่โครงการ	ขั้นตอนการขออนุญาตเข้ามา ใช้พื้นที่โครงการ	บริษัท สวนอุตสาหกรรมโรจนะ จำกัด (มหาชน)

ลงชื่อ.....



บริษัท สวนอุตสาหกรรมโรจนะ จำกัด (มหาชน)  
ROJANA INDUSTRIAL PARK PUBLIC COMPANY LIMITED

ผู้จัดการโครงการ

บริษัท สวนอุตสาหกรรมโรจนะ จำกัด (มหาชน)

ตุลาคม 2563

หน้า 41/175

ลงชื่อ.....

(นายฤทธิชัย ทรัพย์อรรณพ)

ผู้อำนวยการ

บริษัท ไพร์มเทียร์ คอนซัลแตนต์ จำกัด



ตารางที่ 3 (ต่อ) มาตรการป้องกันและแก้ไขผลกระทบสิ่งแวดล้อม โครงการนิคมอุตสาหกรรมโรจนะชลบุรี 2 (เขาคันทรง) ระยะดำเนินการ  
ของบริษัท สวนอุตสาหกรรมโรจนะ จำกัด (มหาชน)

องค์ประกอบทางสิ่งแวดล้อม และคุณค่าต่าง ๆ	มาตรการป้องกันและแก้ไขผลกระทบสิ่งแวดล้อม	สถานที่ดำเนินการ	ระยะเวลาดำเนินการ	ผู้รับผิดชอบ
1. ข้อกำหนดเกี่ยวกับ โรงงานหรือกิจการที่จะ เข้ามาตั้งภายในโครงการ (ต่อ)	7) กลุ่มบริการและสาธารณูปโภค ได้แก่ กิจการผลิตพลังงาน ไฟฟ้า หรือพลังงานไฟฟ้าและไอน้ำจากพลังงานหมุนเวียน เช่น แสงอาทิตย์ ลม เป็นต้น ยกเว้น ชีวมวล ก๊าซชีวภาพ ขยะ หรือเชื้อเพลิงจากขยะ กิจการผลิตน้ำประปา น้ำเพื่อ อุตสาหกรรม หรือไอน้ำ กิจการสถานที่ตรวจปล่อย และบรรจุ สินค้าเข้าสู่ตู้คอนเทนเนอร์เพื่อการส่งออก หรือโรงพักสินค้า เพื่อตรวจปล่อยของขาเข้าและบรรจุของขาออกที่ขนส่งโดย ระบบคอนเทนเนอร์นอกเขตท่าเทียบเรือ (รพท.) (Inland Container Depot: ICD) กิจการขนถ่ายสินค้าสำหรับเรือ บรรทุกสินค้า กิจการศูนย์บริการโลจิสติกส์ กิจการบริการด้าน จัดการพลังงาน (Energy Service Company: ESCO) กิจการ Cloud Service กิจการวิจัยและพัฒนา กิจการเทคโนโลยีชีวภาพ (Biotechnology) กิจการบริการออกแบบทางวิศวกรรม กิจการบริการทดสอบทางวิทยาศาสตร์ กิจการบริการสอบ เทียบมาตรฐาน กิจการบริการฆ่าเชื้อแก๊สผลิตภัณฑ์ กิจการนำ วัสดุที่ไม่ใช้แล้วกลับมาใช้ใหม่ กิจการบำบัดหรือกำจัดของเสีย กิจการพัฒนาศูนย์บริการมนุษย์ กิจการบริการแก่ธุรกิจสร้าง ภาพยนตร์ กิจการศูนย์กระจายสินค้าด้วยระบบอัจฉริยะ	พื้นที่โครงการ	ขั้นตอนการขออนุญาตเข้ามา ใช้พื้นที่โครงการ	บริษัท สวนอุตสาหกรรมโรจนะ จำกัด (มหาชน)

ลงชื่อ.....



บริษัท สวนอุตสาหกรรมโรจนะ จำกัด (มหาชน)  
ROJANA INDUSTRIAL PARK PUBLIC COMPANY LIMITED

ผู้จัดการโครงการ

บริษัท สวนอุตสาหกรรมโรจนะ จำกัด (มหาชน)

ตุลาคม 2563

หน้า 42/175

ลงชื่อ.....

(นายฤทธิชัย ทรัพย์อุไรรัตน์)

ผู้อำนวยการ

บริษัท โฟร์เทียร์ คอนซัลแตนต์ จำกัด





ตารางที่ 3 (ต่อ) มาตรการป้องกันและแก้ไขผลกระทบสิ่งแวดล้อม โครงการนิคมอุตสาหกรรมโรจนะชลบุรี 2 (เขาคันทรง) ระยะดำเนินการ

ของบริษัท สวนอุตสาหกรรมโรจนะ จำกัด (มหาชน)

องค์ประกอบทางสิ่งแวดล้อม และคุณค่าต่าง ๆ	มาตรการป้องกันและแก้ไขผลกระทบสิ่งแวดล้อม	สถานที่ดำเนินการ	ระยะเวลาดำเนินการ	ผู้รับผิดชอบ
1. ข้อกำหนดเกี่ยวกับ โรงงานหรือกิจการที่จะ เข้ามาตั้งภายในโครงการ (ต่อ)	8) การพัฒนาเทคโนโลยีและนวัตกรรม ได้แก่ กิจการพัฒนา เทคโนโลยีเป้าหมาย ได้แก่ กิจการพัฒนา Biotechnology กิจการพัฒนา Nanotechnology กิจการพัฒนา Advanced Materials Technology และกิจการพัฒนา Digital Technology	พื้นที่โครงการ	ขั้นตอนการขออนุญาตเข้ามา ใช้พื้นที่โครงการ	บริษัท สวนอุตสาหกรรมโรจนะ จำกัด (มหาชน)
	- โครงการกำหนดกลุ่มอุตสาหกรรมห้ามตั้งในพื้นที่โครงการ ดังนี้ 1) โรงงานไม่ บด หรือย่อยหิน และโรงงานดูดทราย 2) โรงงานทำผลิตภัณฑ์อาหารสำเร็จรูปจากเนื้อสัตว์ มันสัตว์ หนังสัตว์ หรือสารที่สกัดจากไขมันสัตว์หรือกระดูกสัตว์ 3) โรงงานประกอบกิจการเกี่ยวกับการล้าง ขำและ แกะ ต้ม นึ่ง ทอด หรือบดสัตว์น้ำ เช่น กิจการทำปลาป่น 4) โรงงานประกอบกิจการเกี่ยวกับการฟอก ย้อมสี หรือแต่ง สำเร็จด้ายหรือสิ่งทอ 5) โรงงานประกอบกิจการเกี่ยวกับหมัก ขำและ อบ ปั่นหรือบด ฟอก ขัดและแต่ง แต่งสำเร็จ อัดเป็นลายูนูน หรือเคลือบสี หนังสัตว์ 6) โรงงานประกอบกิจการเกี่ยวกับsang ฟอก ฟอกสี ย้อมสี ขัด หรือแต่งขนสัตว์	พื้นที่โครงการ	ขั้นตอนการขออนุญาตเข้ามา ใช้พื้นที่โครงการ	บริษัท สวนอุตสาหกรรมโรจนะ จำกัด (มหาชน)

ลงชื่อ.....

บริษัท สวนอุตสาหกรรมโรจนะ จำกัด (มหาชน) นายณรงค์ หวังดี

ผู้จัดการโครงการ

บริษัท สวนอุตสาหกรรมโรจนะ จำกัด (มหาชน)

ตุลาคม 2563

หน้า 43/175

ลงชื่อ.....

(นายคุณุภาธร ทรัพย์อุไรรัตน์)

ผู้อำนวยการ

บริษัท โฟร์เทียร์ คอนซัลแตนต์ จำกัด



ตารางที่ 3 (ต่อ) มาตรการป้องกันและแก้ไขผลกระทบสิ่งแวดล้อม โครงการนิคมอุตสาหกรรมโรจนะชลบุรี 2 (เขาคันทรง) ระยะดำเนินการ  
ของบริษัท สวนอุตสาหกรรมโรจนะ จำกัด (มหาชน)

องค์ประกอบทางสิ่งแวดล้อม และคุณค่าต่าง ๆ	มาตรการป้องกันและแก้ไขผลกระทบสิ่งแวดล้อม	สถานที่ดำเนินการ	ระยะเวลาดำเนินการ	ผู้รับผิดชอบ
1. ข้อกำหนดเกี่ยวกับ โรงงานหรือกิจการที่จะ เข้ามาตั้งภายในโครงการ (ต่อ)	<p>7) โรงงานประกอบกิจการเกี่ยวกับผลิตภัณฑ์หรือชิ้นส่วนของผลิตภัณฑ์ซึ่งมีใช้เครื่องแต่งกายหรือรองเท้าจากหนังสัตว์ ขนสัตว์ กระดุกสัตว์ หนังเทียม</p> <p>8) โรงงานประกอบกิจการเกี่ยวกับทำเยื่อจากไม้หรือวัสดุอื่น และโรงงานทำกระดาษ กระดาษแข็ง หรือกระดาษที่ใช้ในการก่อสร้างชนิดที่ทำจากเส้นใย (Fibre) หรือแผ่นกระดาษไฟเบอร์ (Fibreboard)</p> <p>9) โรงงานประกอบกิจการเกี่ยวกับผลิตคลอ-แอลคาไลน์ (Chlor-Alkaline Industry) ที่ใช้โซเดียมคลอไรด์ (NaCl) เป็นวัตถุดิบในการผลิตโซเดียมคาร์บอเนต (<math>\text{Na}_2\text{CO}_3</math>) โซเดียมไฮดรอกไซด์ (NaOH) กรดไฮโดรคลอริก (HCl) คลอรีน (<math>\text{Cl}_2</math>) โซเดียมไฮโปคลอไรต์ (NaOCl) และปูนคลอรีน (Bleaching Power)</p> <p>10) โรงงานประกอบกิจการเกี่ยวกับการผลิตปุ๋ย หรือสารป้องกันหรือกำจัดศัตรูพืชหรือสัตว์ (Pesticides) ด้วยกระบวนการทางเคมี</p> <p>11) โรงงานกลั่นน้ำมันปิโตรเลียม</p>	พื้นที่โครงการ	ขั้นตอนการขออนุญาตเข้ามา ใช้พื้นที่โครงการ	บริษัท สวนอุตสาหกรรมโรจนะ จำกัด (มหาชน)



บริษัท สวนอุตสาหกรรมโรจนะ จำกัด (มหาชน)  
ROJANA INDUSTRIAL PARK PUBLIC COMPANY LIMITED

ผู้จัดการโครงการ

บริษัท สวนอุตสาหกรรมโรจนะ จำกัด (มหาชน)

ตุลาคม 2563

หน้า 44/175

ลงชื่อ.....

(นายฤทธิชัย ทรัพย์อรรจน์)

ผู้อำนวยการ

บริษัท โฟร์เทียร์ คอนซัลแตนต์ จำกัด





ตารางที่ 3 (ต่อ) มาตรการป้องกันและแก้ไขผลกระทบสิ่งแวดล้อม โครงการนิคมอุตสาหกรรมโรจนะชลบุรี 2 (เขาคันทรง) ระยะดำเนินการ  
ของบริษัท สวนอุตสาหกรรมโรจนะ จำกัด (มหาชน)

องค์ประกอบทางสิ่งแวดล้อม และคุณค่าต่าง ๆ	มาตรการป้องกันและแก้ไขผลกระทบสิ่งแวดล้อม	สถานที่ดำเนินการ	ระยะเวลาดำเนินการ	ผู้รับผิดชอบ
1. ข้อกำหนดเกี่ยวกับ โรงงานหรือกิจการที่จะ เข้ามาตั้งภายในโครงการ (ต่อ)	<p>12) โรงงานประกอบกิจการเกี่ยวกับการผสมผลิตภัณฑ์จาก ปิโตรเลียมเข้าด้วยกัน หรือการผสมผลิตภัณฑ์จากปิโตรเลียม กับวัสดุอื่น แต่ไม่รวมถึงการผสมผลิตภัณฑ์จากก๊าซธรรมชาติ กับวัสดุอื่น</p> <p>13) โรงงานประกอบกิจการเกี่ยวกับซีเมนต์ ปูนขาว หรือปูน ปลาสเตอร์</p> <p>14) โรงงานประกอบกิจการเกี่ยวกับการถลุง หลอม หล่อ หรือ ผลิตเหล็กหรือเหล็กกล้าในขั้นต้น (Iron and Steel Basic Industries)</p> <p>15) โรงงานประกอบกิจการเกี่ยวกับการถลุง ผสม ทำให้บริสุทธิ์ หลอม หล่อ หรือผลิตโลหะในขั้นต้นซึ่งมิใช่เหล็กหรือ เหล็กกล้า (Non-ferrous Metal Basic Industries)</p> <p>16) โรงงานทำผลิตภัณฑ์โลหะสำเร็จรูปด้วยวิธีเคลือบหรือลงรัก ด้วยไฟฟ้า</p>	พื้นที่โครงการ	ขั้นตอนการขออนุญาตเข้ามา ใช้พื้นที่โครงการ	บริษัท สวนอุตสาหกรรมโรจนะ จำกัด (มหาชน)

 บริษัท สวนอุตสาหกรรมโรจนะ จำกัด (มหาชน)  
 ROJANA INDUSTRIAL PARK PUBLIC COMPANY LIMITED. (นายณรงค์ หวังดี)  
 ผู้จัดการโครงการ  
 บริษัท สวนอุตสาหกรรมโรจนะ จำกัด (มหาชน)

ตุลาคม 2563  
 หน้า 45/175

ลงชื่อ.....  
 (นายฤทธิชัย ทรัพย์อู่ไรรัตน์)  
 ผู้อำนวยการ  
 บริษัท ไพร์ทีย์ คอนซัลแตนต์ จำกัด



ตารางที่ 3 (ต่อ) มาตรการป้องกันและแก้ไขผลกระทบสิ่งแวดล้อม โครงการนิคมอุตสาหกรรมโรจนะชลบุรี 2 (เขาคันทรง) ระยะดำเนินการ  
ของบริษัท สวนอุตสาหกรรมโรจนะ จำกัด (มหาชน)

องค์ประกอบทางสิ่งแวดล้อม และคุณค่าต่าง ๆ	มาตรการป้องกันและแก้ไขผลกระทบสิ่งแวดล้อม	สถานที่ดำเนินการ	ระยะเวลาดำเนินการ	ผู้รับผิดชอบ
1. ข้อกำหนดเกี่ยวกับ โรงงานหรือกิจการที่จะ เข้ามาตั้งภายในโครงการ (ต่อ)	<p>17) โรงงานประกอบกิจการเกี่ยวกับการผลิต ประกอบ ดัดแปลง หรือซ่อมแซมเครื่องจักร สำหรับอุตสาหกรรมกระดาษ เคมี อาหาร การปั่นทอ การพิมพ์ การผลิตซีเมนต์หรือผลิตภัณฑ์ ดินเหนียว การก่อสร้าง การทำเหมืองแร่ การเจาะหา ปิโตรเลียมหรือการกลั่นน้ำมัน และรวมถึงส่วนประกอบหรือ อุปกรณ์ของเครื่องจักรดังกล่าว</p> <p>18) โรงงานผลิตหลอดฟลูออเรสเซนต์ และโรงงานผลิตหม้อเก็บ พลังงานไฟฟ้า หรือหม้อกำเนิดพลังงานไฟฟ้าชนิดน้ำ หรือ ชนิดแห้ง และรวมถึงชิ้นส่วนของผลิตภัณฑ์ดังกล่าว</p> <p>19) โรงงานผลิต ส่ง หรือจำหน่ายพลังงานไฟฟ้า ทุกชนิดเชื้อเพลิง</p> <p>20) โรงงานประกอบกิจการเกี่ยวกับการผลิต ซ่อมแซม ดัดแปลง หรือเปลี่ยนลักษณะอาคารปืน เครื่องกระสุนปืน วัตถุระเบิด อาวุธหรือสิ่งอื่นใดที่มีอำนาจในการประหารทำลาย หรือทำให้ หมดสมรรถภาพในทางองเดียวกับอาวุธปืน เครื่องกระสุนปืน หรือวัตถุระเบิด และรวมถึงสิ่งประกอบของสิ่งดังกล่าว</p> <p>21) โรงงานรับซื้อหม้อแบตเตอรี่เก่าเพื่อนำมาหลอมใหม่</p>	พื้นที่โครงการ	ขั้นตอนการขออนุญาตเข้ามา ใช้พื้นที่โครงการ	บริษัท สวนอุตสาหกรรมโรจนะ จำกัด (มหาชน)

ลงชื่อ.....



บริษัท สวนอุตสาหกรรมโรจนะ จำกัด (มหาชน)  
REJANA INDUSTRIAL PARK PUBLIC COMPANY LIMITED

ผู้จัดการโครงการ

บริษัท สวนอุตสาหกรรมโรจนะ จำกัด (มหาชน)

ตุลาคม 2563

หน้า 46/175

ลงชื่อ.....

(นายฤทธิชัย ทรัพย์อุไรรัตน์)

ผู้อำนวยการ

บริษัท ไพร์เทียร์ คอนซัลแตนต์ จำกัด





ตารางที่ 3 (ต่อ) มาตรการป้องกันและแก้ไขผลกระทบสิ่งแวดล้อม โครงการนิคมอุตสาหกรรมโรจนะชลบุรี 2 (เขาคันทรง) ระยะดำเนินการ

ของบริษัท สวนอุตสาหกรรมโรจนะ จำกัด (มหาชน)

องค์ประกอบทางสิ่งแวดล้อม และคุณค่าต่าง ๆ	มาตรการป้องกันและแก้ไขผลกระทบสิ่งแวดล้อม	สถานที่ดำเนินการ	ระยะเวลาดำเนินการ	ผู้รับผิดชอบ
1. ข้อกำหนดเกี่ยวกับโรงงาน หรือกิจการที่จะเข้ามาตั้ง ภายในโครงการ (ต่อ)	- โรงงานที่เข้ามาดำเนินการภายในพื้นที่โครงการ จะต้องปฏิบัติตาม ข้อระเบียบหลักเกณฑ์ ข้อกำหนด สำหรับการประกอบกิจการ ซึ่ง จะเป็นเอกสารแนบท้ายสัญญาซื้อขาย	พื้นที่โครงการ	ตลอดระยะเวลาดำเนินการ	บริษัท สวนอุตสาหกรรมโรจนะ จำกัด (มหาชน)
	- กำหนดให้โรงงานที่ตั้งอยู่ในพื้นที่โครงการ ต้องแจ้งโครงการและ หน่วยงานอนุญาตที่เกี่ยวข้อง เช่น สำนักงานนิคมอุตสาหกรรม การนิคมอุตสาหกรรมแห่งประเทศไทย (กนอ.) เป็นต้น ให้ทราบ ก่อนการหยุดการผลิตเพื่อดำเนินการซ่อมบำรุงเครื่องจักรและ อุปกรณ์ประจำปี (Shutdown/Turnaround) และในช่วงก่อนการ เริ่มกระบวนการผลิต (Pre-Startup)	พื้นที่โครงการ	ตลอดระยะเวลาดำเนินการ	บริษัท สวนอุตสาหกรรมโรจนะ จำกัด (มหาชน)
	- สนับสนุน/ส่งเสริมให้โรงงานที่เข้ามาตั้งในพื้นที่โครงการนำแนวคิด การออกแบบอาคารและ/หรือระบบภายในอาคารที่เป็นมิตร กับสิ่งแวดล้อม เช่น อาคารประหยัดพลังงานตามมาตรฐานเกณฑ์ อาคารเขียว มีอุปกรณ์ควบคุมไฟฟ้าและแสงสว่างให้เปิด-ปิด อัตโนมัติตามความต้องการในการใช้งาน เป็นต้น	พื้นที่โครงการ	ตลอดระยะเวลาดำเนินการ	บริษัท สวนอุตสาหกรรมโรจนะ จำกัด (มหาชน)
	- กำหนดให้โครงการและโรงงานต่าง ๆ จัดทำแผนงาน และเป้าหมาย ร่วมกันเพื่อนำพลังงานทดแทนมาใช้เป็นทางเลือกเสริมพลังงานหลัก	พื้นที่โครงการ	ตลอดระยะเวลาดำเนินการ	บริษัท สวนอุตสาหกรรมโรจนะ จำกัด (มหาชน)



บริษัท สวนอุตสาหกรรมโรจนะ จำกัด (มหาชน)  
ROJANA INDUSTRIAL PARK PUBLIC COMPANY LIMITED.

ลงชื่อ.....  
(นายณรงค์ หวังดี)

ผู้จัดการโครงการ

บริษัท สวนอุตสาหกรรมโรจนะ จำกัด (มหาชน)

ตุลาคม 2563

หน้า 47/175

ลงชื่อ.....

(นายฤทธิชัย ทรัพย์อุไรรัตน์)

ผู้อำนวยการ

บริษัท โฟร์เทียร์ คอนซัลแตนต์ จำกัด



ตารางที่ 3 (ต่อ) มาตรการป้องกันและแก้ไขผลกระทบสิ่งแวดล้อม โครงการนิคมอุตสาหกรรมโรจนะชลบุรี 2 (เขาคันทรง) ระยะดำเนินการ  
ของบริษัท สวนอุตสาหกรรมโรจนะ จำกัด (มหาชน)

องค์ประกอบทางสิ่งแวดล้อม และคุณค่าต่าง ๆ	มาตรการป้องกันและแก้ไขผลกระทบสิ่งแวดล้อม	สถานที่ดำเนินการ	ระยะเวลาดำเนินการ	ผู้รับผิดชอบ
1. ข้อกำหนดเกี่ยวกับ โรงงานหรือกิจการที่จะ เข้ามาตั้งภายในโครงการ (ต่อ)	- กำหนดให้โครงการและโรงงานต่าง ๆ พัฒนาคนในองค์กรเพื่อนำไปสู่การเติบโตอย่างต่อเนื่องขององค์กรตามแนวคิดที่ทำงานมีสุข (Happy Workplace) ตามคู่มือเกณฑ์การเป็นเมืองอุตสาหกรรมเชิงนิเวศของการนิคมอุตสาหกรรมแห่งประเทศไทย (กนอ.)	พื้นที่โครงการ	ตลอดระยะเวลาดำเนินการ	บริษัท สวนอุตสาหกรรมโรจนะ จำกัด (มหาชน)
	- กำหนดให้โครงการและโรงงานต่าง ๆ มีระบบการเฝ้าระวังคุณภาพสิ่งแวดล้อมอย่างมีส่วนร่วมตามโครงการธงดาวเขียว หรือ EIA Monitoring หรือโครงการอื่นที่เทียบเท่าที่การนิคมฯ ได้กำหนดขึ้น	พื้นที่โครงการ	ตลอดระยะเวลาดำเนินการ	บริษัท สวนอุตสาหกรรมโรจนะ จำกัด (มหาชน)
	- รณรงค์/ขอความร่วมมือให้โรงงานต่าง ๆ ให้จัดทำแผนงานและการดำเนินงานและเข้าร่วมดำเนินการเพื่อขอการรับรอง ISO 14001 หรือ ISO 50001 หรือ ISO 45001 หรืออุตสาหกรรมสีเขียว (Green Industry: GI) และการเป็นนิคมอุตสาหกรรมเชิงนิเวศ	พื้นที่โครงการ	ตลอดระยะเวลาดำเนินการ	บริษัท สวนอุตสาหกรรมโรจนะ จำกัด (มหาชน)
	- โครงการต้องส่งเสริมให้โรงงานในพื้นที่โครงการไม่น้อยกว่าร้อยละ 30 ของจำนวนโรงงานขนาดใหญ่ในโครงการ ต้องมีการดำเนินงานตามเกณฑ์ตัวชี้วัดการเป็นเมืองอุตสาหกรรมเชิงนิเวศ ระดับ Eco-Excellence	พื้นที่โครงการ	ตลอดระยะเวลาดำเนินการ	บริษัท สวนอุตสาหกรรมโรจนะ จำกัด (มหาชน)

 ลงชื่อ.....  
 บริษัท สวนอุตสาหกรรมโรจนะ จำกัด (มหาชน)  
 ROJANA INDUSTRIAL PARK PUBLIC COMPANY LIMITED.  
 (นายณรงค์ หวังดี)  
 ผู้จัดการโครงการ  
 บริษัท สวนอุตสาหกรรมโรจนะ จำกัด (มหาชน)

ตุลาคม 2563  
 หน้า 48/175

ลงชื่อ.....  
 (นายฤทธิสาร ทรัพย์ไรรัตน์)  
 ผู้อำนวยการ  
 บริษัท โฟรตียร์ คอนซัลแตนต์ จำกัด





ตารางที่ 3 (ต่อ) มาตรการป้องกันและแก้ไขผลกระทบสิ่งแวดล้อม โครงการนิคมอุตสาหกรรมโรจนะชลบุรี 2 (เขาคันทรง) ระยะดำเนินการ  
ของบริษัท สวนอุตสาหกรรมโรจนะ จำกัด (มหาชน)

องค์ประกอบทางสิ่งแวดล้อม และคุณค่าต่าง ๆ	มาตรการป้องกันและแก้ไขผลกระทบสิ่งแวดล้อม	สถานที่ดำเนินการ	ระยะเวลาดำเนินการ	ผู้รับผิดชอบ
1. ข้อกำหนดเกี่ยวกับ โรงงานหรือกิจการที่จะ เข้ามาตั้งภายในโครงการ (ต่อ)	- โครงการต้องส่งเสริมให้โรงงานในพื้นที่โครงการไม่น้อยกว่าร้อยละ 50 ของจำนวนโรงงานในโครงการที่มีการจัดทำรายงานการประเมินผลกระทบสิ่งแวดล้อม (EIA) หรือที่มีการจัดทำรายงานการประเมินผลกระทบสิ่งแวดล้อมสำหรับโครงการ กิจการ หรือ การดำเนินการ ที่อาจมีผลกระทบต่อทรัพยากรธรรมชาติ คุณภาพสิ่งแวดล้อม สุขภาพ อนามัย คุณภาพชีวิต ของประชาชนในชุมชน อย่างรุนแรง(EHIA) หรือโรงงานที่มีความเสี่ยงสูง ต้องมีการดำเนินงานตามเกณฑ์ตัวชี้วัดการเป็นเมืองอุตสาหกรรมเชิงนิเวศ ระดับ Eco-Excellence	พื้นที่โครงการ	ตลอดระยะเวลาดำเนินการ	บริษัท สวนอุตสาหกรรมโรจนะ จำกัด (มหาชน)
	- โรงงานในโครงการต้องจัดให้มีแนวป้องกัน หรือพื้นที่แนวกันชน เชิงนิเวศ หรือพื้นที่สีเขียว	พื้นที่โครงการ	ตลอดระยะเวลาดำเนินการ	บริษัท สวนอุตสาหกรรมโรจนะ จำกัด (มหาชน)
	- โรงงานในโครงการต้องดำเนินงานเกี่ยวกับระบบขนส่งและโลจิสติกส์ สีเขียว	พื้นที่โครงการ	ตลอดระยะเวลาดำเนินการ	บริษัท สวนอุตสาหกรรมโรจนะ จำกัด (มหาชน)
	- โครงการและโรงงานในพื้นที่โครงการต้องมีการพัฒนาวิสาหกิจ ชุมชน ที่มีความเชื่อมโยงกับฐานการผลิตอุตสาหกรรมในพื้นที่ใน รูปแบบการสร้างคุณค่าร่วม (Creating Share Value: CSV) ที่ยั่งยืน	พื้นที่โครงการ	ตลอดระยะเวลาดำเนินการ	บริษัท สวนอุตสาหกรรมโรจนะ จำกัด (มหาชน)

 ลงชื่อ.....  
 บริษัท สวนอุตสาหกรรมโรจนะ จำกัด (มหาชน)  
 ROJANA INDUSTRIAL PARK PUBLIC COMPANY LIMITED.  
 (นายณรงค์ หวังดี)  
 ผู้จัดการโครงการ  
 บริษัท สวนอุตสาหกรรมโรจนะ จำกัด (มหาชน)

ตุลาคม 2563  
 หน้า 49/175

ลงชื่อ.....  
 (นายคุณฐาธร ทรัพย์อุไรรัตน์)  
 ผู้ชำนาญการ  
 บริษัท โฟร์เทียร์ คอนซัลแตนต์ จำกัด



ตารางที่ 3 (ต่อ) มาตรการป้องกันและแก้ไขผลกระทบสิ่งแวดล้อม โครงการนิคมอุตสาหกรรมโรจนะชลบุรี 2 (เขาคันทรง) ระยะดำเนินการ  
ของบริษัท สวนอุตสาหกรรมโรจนะ จำกัด (มหาชน)

องค์ประกอบทางสิ่งแวดล้อม และคุณค่าต่าง ๆ	มาตรการป้องกันและแก้ไขผลกระทบสิ่งแวดล้อม	สถานที่ดำเนินการ	ระยะเวลาดำเนินการ	ผู้รับผิดชอบ
1. ข้อกำหนดเกี่ยวกับ โรงงานหรือกิจการที่จะ เข้ามาตั้งภายในโครงการ (ต่อ)	- กำหนดให้โรงงานในพื้นที่โครงการมีการวางแผนและดำเนินการ วิเคราะห์ ปรับปรุง หรือเปลี่ยนแปลงกระบวนการหรือเทคโนโลยีที่ ใช้ในการผลิต เพื่อให้การใช้วัตถุดิบ น้ำ พลังงาน และทรัพยากรอื่น ๆ ร่วมกัน (Symbiosis) อย่างมีประสิทธิภาพ เพื่อเพิ่มผลผลิตและ ลดการเกิดของเสีย	พื้นที่โครงการ	ตลอดระยะเวลาดำเนินการ	บริษัท สวนอุตสาหกรรมโรจนะ จำกัด (มหาชน)
	- โครงการต้องมีระบบบริหารจัดการวัสดุเหลือใช้จากโรงงานในพื้นที่ โครงการ เพื่อให้บริการข้อมูลการแลกเปลี่ยนวัสดุเหลือใช้ เพื่อลด ปริมาณกากของเสียที่จะนำไปฝังกลบหรือเผาทำลาย	พื้นที่โครงการ	ตลอดระยะเวลาดำเนินการ	บริษัท สวนอุตสาหกรรมโรจนะ จำกัด (มหาชน)
	- โครงการและโรงงานในโครงการจะต้องดำเนินการตามมาตรฐาน ความรับผิดชอบต่อผู้ประกอบการอุตสาหกรรมต่อสังคม (CSR- DIW) หรือมาตรฐานสากลว่าด้วยความรับผิดชอบต่อสังคม (ISO26000: Social Responsibility) และมีการวัดระดับความ พึงพอใจจากชุมชน	พื้นที่โครงการ	ตลอดระยะเวลาดำเนินการ	บริษัท สวนอุตสาหกรรมโรจนะ จำกัด (มหาชน)
	- คัดเลือกโรงงานที่จะเข้ามาตั้งในพื้นที่โครงการตามที่ได้กำหนดไว้ เท่านั้น โดยจัดพื้นที่อุตสาหกรรม (Zoning) ให้โรงงานอุตสาหกรรม ผลิตอาหารตั้งอยู่ร่วมกัน และมีให้ตั้งอยู่ในกลุ่มอุตสาหกรรมทั่วไป	โรงงานที่จะเข้ามาตั้งใน พื้นที่โครงการ	ขั้นตอนก่อนการซื้อขายที่ดิน	บริษัท สวนอุตสาหกรรมโรจนะ จำกัด (มหาชน)

 ลงชื่อ.....  
 บริษัท สวนอุตสาหกรรมโรจนะ จำกัด (มหาชน)  
 ROJANA INDUSTRIAL PARK PUBLIC COMPANY LIMITED. (นายณรงค์ ทั่วด้)  
 ผู้จัดการโครงการ  
 บริษัท สวนอุตสาหกรรมโรจนะ จำกัด (มหาชน)

ตุลาคม 2563  
 หน้า 50/175

ลงชื่อ.....  
 (นายคุณฐาธร ทรัพย์อุไรรัตน์)  
 ผู้อำนวยการ  
 บริษัท โฟร์เทียร์ คอนซัลแตนต์ จำกัด





ตารางที่ 3 (ต่อ) มาตรการป้องกันและแก้ไขผลกระทบสิ่งแวดล้อม โครงการนิคมอุตสาหกรรมโรจนะชลบุรี 2 (เขาคันทรัง) ระยะดำเนินการ

ของบริษัท สวนอุตสาหกรรมโรจนะ จำกัด (มหาชน)

องค์ประกอบทางสิ่งแวดล้อม และคุณค่าต่าง ๆ	มาตรการป้องกันและแก้ไขผลกระทบสิ่งแวดล้อม	สถานที่ดำเนินการ	ระยะเวลาดำเนินการ	ผู้รับผิดชอบ
1. ข้อกำหนดเกี่ยวกับ โรงงานหรือกิจการที่จะ เข้ามาตั้งภายในโครงการ (ต่อ)	และกำหนดให้โรงงานที่อาจจะมีผลกระทบ เช่น กลิ่น เสียง เป็น ต้น ห้ามตั้งประชิดพื้นที่อ่อนไหว เช่น ฟาร์มไก่ บริษัท จีเอฟพีที จำกัด (มหาชน) จันทรฉายริสอร์ท ที่พักอาศัยด้านทิศใต้และทิศ ตะวันตกของโครงการ (ดังรูปที่ 31)	โรงงานที่จะเข้ามาตั้งใน พื้นที่โครงการ	ขั้นตอนก่อนการซื้อขายที่ดิน	บริษัท สวนอุตสาหกรรมโรจนะ จำกัด (มหาชน)
2. ทรัพยากรกายภาพ 2.1 คุณภาพอากาศ	- โรงงานที่เข้ามาดำเนินการในพื้นที่โครงการ ต้องกรอกข้อมูล แหล่งกำเนิดมลพิษทางอากาศ (ถ้ามี) ข้อมูลแบบสำรวจข้อมูล พื้นฐานของโรงงาน	โรงงานที่จะเข้ามาตั้งใน พื้นที่โครงการ	ขั้นตอนก่อนการซื้อขายที่ดิน	บริษัท สวนอุตสาหกรรมโรจนะ จำกัด (มหาชน)
	- โรงงานที่จะเข้ามาดำเนินการภายในพื้นที่โครงการจะต้องสำรวจใน เบื้องต้นก่อนว่าโรงงานของตนมีการใช้เชื้อเพลิงหรือมีกระบวนการ ผลิตใด ๆ ที่จะเป็นแหล่งกำเนิดมลพิษทางอากาศหรือไม่ ถ้ามีต้อง เปรียบเทียบค่าอัตราการระบายมลสารทางอากาศที่คาดว่าโรงงาน จะปล่อยออกมาเปรียบเทียบกับค่าอัตราการระบายมลพิษทาง อากาศที่กำหนดให้ที่ระดับความสูงปล่อยต่าง ๆ หากค่าอัตราการ ระบายมลพิษทางอากาศของโรงงานมีค่าอัตราการระบายมลพิษ ทางอากาศสูงกว่าอัตราการระบายมลพิษทางอากาศที่โครงการ	โรงงานที่จะเข้ามาตั้งใน พื้นที่โครงการ	ขั้นตอนก่อนการซื้อขายที่ดิน	บริษัท สวนอุตสาหกรรมโรจนะ จำกัด (มหาชน)

 ลงชื่อ.....  
 บริษัท สวนอุตสาหกรรมโรจนะ จำกัด (มหาชน)  
 ROJANA INDUSTRIAL PARK PUBLIC COMPANY LIMITED.  
 (นายณรงค์ หวังดี)  
 ผู้จัดการโครงการ  
 บริษัท สวนอุตสาหกรรมโรจนะ จำกัด (มหาชน)

ตุลาคม 2563  
 หน้า 51/175

ลงชื่อ.....  
 (นายภูษฎาธร ทรัพย์อุไรรัตน์)  
 ผู้อำนวยการ  
 บริษัท โฟร์เทียร์ คอนซัลแตนต์ จำกัด



ตารางที่ 3 (ต่อ) มาตรการป้องกันและแก้ไขผลกระทบสิ่งแวดล้อม โครงการนิคมอุตสาหกรรมโรจนะชลบุรี 2 (เขาคันทรง) ระยะดำเนินการ  
ของบริษัท สวนอุตสาหกรรมโรจนะ จำกัด (มหาชน)

องค์ประกอบทางสิ่งแวดล้อม และคุณค่าต่าง ๆ	มาตรการป้องกันและแก้ไขผลกระทบสิ่งแวดล้อม	สถานที่ดำเนินการ	ระยะเวลาดำเนินการ	ผู้รับผิดชอบ
2.1 คุณภาพอากาศ (ต่อ)	กำหนดไว้ เจ้าของโรงงานจะต้องหาแนวทางในการลดค่าอัตราการระบายให้มีค่าอยู่ในเกณฑ์อัตราการระบายมลพิษทางอากาศที่โครงการกำหนดไว้ ทั้งนี้ การบริหารจัดการต้องคำนึงถึงปริมาณมลพิษรวมของโครงการ (Total Loading) จะต้องไม่เกินค่าที่กำหนดไว้ในรายงานฯ ที่ได้รับความเห็นชอบ และหรือเงื่อนไขของ การนิคมอุตสาหกรรมแห่งประเทศไทยยึดตามที่เข้มงวดกว่า	โรงงานที่จะเข้ามาตั้งในพื้นที่โครงการ	ขั้นตอนก่อนการซื้อขายที่ดิน	บริษัท สวนอุตสาหกรรมโรจนะ จำกัด (มหาชน)
	- โครงการต้องควบคุมดูแลและจัดสรรอัตราการระบายสารมลพิษทางอากาศ เช่น ฝุ่นละออง (TSP) ก๊าซซัลเฟอร์ไดออกไซด์ (SO <sub>2</sub> ) และก๊าซออกไซด์ของไนโตรเจน (NO <sub>x</sub> as NO <sub>2</sub> ) จากพื้นที่โครงการให้เป็นไปตามค่าที่ได้จากแบบจำลองทางคณิตศาสตร์ ดังนี้ 1) ฝุ่นละออง (TSP) <ul style="list-style-type: none"> <li>• ความสูงของปล่อง 20 เมตร มีค่าไม่เกิน 0.34 กก./ไร่/วัน</li> <li>• ความสูงของปล่อง 30 เมตร มีค่าไม่เกิน 0.41 กก./ไร่/วัน</li> <li>• ความสูงของปล่อง 40 เมตร มีค่าไม่เกิน 0.57 กก./ไร่/วัน</li> <li>• ความสูงของปล่อง 50 เมตร มีค่าไม่เกิน 0.64 กก./ไร่/วัน</li> <li>• ความสูงของปล่อง 60 เมตร มีค่าไม่เกิน 0.79 กก./ไร่/วัน</li> </ul>	พื้นที่โครงการ	ตลอดระยะเวลาดำเนินการ	บริษัท สวนอุตสาหกรรมโรจนะ จำกัด (มหาชน)



บริษัท สวนอุตสาหกรรมโรจนะ จำกัด (มหาชน)  
ROJANA INDUSTRIAL PARK PUBLIC COMPANY LIMITED.

ลงชื่อ.....

(นายณรงค์ หวังดี)

ผู้จัดการโครงการ

บริษัท สวนอุตสาหกรรมโรจนะ จำกัด (มหาชน)

ตุลาคม 2563

หน้า 52/175

ลงชื่อ.....

(นายคุณฐาธร ทรัพย์อุไรรัตน์)

ผู้อำนวยการ

บริษัท โฟร์เทียร์ คอนซัลแตนต์ จำกัด





ตารางที่ 3 (ต่อ) มาตรการป้องกันและแก้ไขผลกระทบสิ่งแวดล้อม โครงการนิคมอุตสาหกรรมโรจนะชลบุรี 2 (เขาคันทรง) ระยะดำเนินการ  
ของบริษัท สวนอุตสาหกรรมโรจนะ จำกัด (มหาชน)

องค์ประกอบทางสิ่งแวดล้อม และคุณค่าต่าง ๆ	มาตรการป้องกันและแก้ไขผลกระทบสิ่งแวดล้อม	สถานที่ดำเนินการ	ระยะเวลาดำเนินการ	ผู้รับผิดชอบ
2.1 คุณภาพอากาศ (ต่อ)	2) ซัลเฟอร์ไดออกไซด์ (SO <sub>2</sub> ) <ul style="list-style-type: none"> <li>• ความสูงของปล่อง 20 เมตร มีค่าไม่เกิน 0.85 กก./ไร่/วัน</li> <li>• ความสูงของปล่อง 30 เมตร มีค่าไม่เกิน 1.04 กก./ไร่/วัน</li> <li>• ความสูงของปล่อง 40 เมตร มีค่าไม่เกิน 1.34 กก./ไร่/วัน</li> <li>• ความสูงของปล่อง 50 เมตร มีค่าไม่เกิน 1.43 กก./ไร่/วัน</li> <li>• ความสูงของปล่อง 60 เมตร มีค่าไม่เกิน 1.71 กก./ไร่/วัน</li> </ul> 3) ก๊าซไนโตรเจนไดออกไซด์ (NO <sub>2</sub> ) <ul style="list-style-type: none"> <li>• ความสูงของปล่อง 20 เมตร มีค่าไม่เกิน 0.22 กก./ไร่/วัน</li> <li>• ความสูงของปล่อง 30 เมตร มีค่าไม่เกิน 0.27 กก./ไร่/วัน</li> <li>• ความสูงของปล่อง 40 เมตร มีค่าไม่เกิน 0.34 กก./ไร่/วัน</li> <li>• ความสูงของปล่อง 50 เมตร มีค่าไม่เกิน 0.37 กก./ไร่/วัน</li> <li>• ความสูงของปล่อง 60 เมตร มีค่าไม่เกิน 0.44 กก./ไร่/วัน</li> </ul>	พื้นที่โครงการ	ตลอดระยะเวลาดำเนินการ	บริษัท สวนอุตสาหกรรมโรจนะ จำกัด (มหาชน)
	- โครงการต้องควบคุมค่าความเข้มข้นของมลสารที่ระบายออกจากปล่องของโรงงาน เช่น ฝุ่นละออง (TSP) ก๊าซซัลเฟอร์ไดออกไซด์ (SO <sub>2</sub> ) และก๊าซออกไซด์ของไนโตรเจน (NO <sub>x</sub> as NO <sub>2</sub> ) ให้มีค่าตามที่กฎหมายกำหนดหรือตามประกาศกระทรวงอุตสาหกรรม	พื้นที่โครงการ	ตลอดระยะเวลาดำเนินการ	บริษัท สวนอุตสาหกรรมโรจนะ จำกัด (มหาชน)

 ลงชื่อ.....  
 บริษัท สวนอุตสาหกรรมโรจนะ จำกัด (มหาชน)  
 ROJANA INDUSTRIAL PARK PUBLIC COMPANY LIMITED.  
 (นายณรงค์ ทวีตติ)  
 ผู้จัดการโครงการ  
 บริษัท สวนอุตสาหกรรมโรจนะ จำกัด (มหาชน)

ตุลาคม 2563  
 หน้า 53/175

ลงชื่อ.....  
 (นายคุณฤทธ ทรัพย์อุไรรัตน์)  
 ผู้ชำนาญการ  
 บริษัท โฟร์เทียร์ คอนซัลแตนต์ จำกัด



ตารางที่ 3 (ต่อ) มาตรการป้องกันและแก้ไขผลกระทบสิ่งแวดล้อม โครงการนิคมอุตสาหกรรมโรจนะชลบุรี 2 (เขาคันทรง) ระยะดำเนินการ  
ของบริษัท สวนอุตสาหกรรมโรจนะ จำกัด (มหาชน)

องค์ประกอบทางสิ่งแวดล้อม และคุณค่าต่าง ๆ	มาตรการป้องกันและแก้ไขผลกระทบสิ่งแวดล้อม	สถานที่ดำเนินการ	ระยะเวลาดำเนินการ	ผู้รับผิดชอบ
2.1 คุณภาพอากาศ (ต่อ)	เรื่อง กำหนดค่าปริมาณของสารเจือปนในอากาศที่ระบายออกจาก โรงงาน พ.ศ. 2549 ประกาศกระทรวงทรัพยากรธรรมชาติและ สิ่งแวดล้อม เรื่อง กำหนดมาตรฐานควบคุมการปล่อยทิ้งอากาศ เสียจากโรงงานอุตสาหกรรม พ.ศ. 2549 หรือประกาศฉบับล่าสุด ทั้งนี้ อัตราการควบคุมค่าการระบายมลพิษต้องอยู่ภายใต้ค่า ควบคุมตามที่ระบุไว้ในรายงานฯ ที่ได้รับความเห็นชอบ	พื้นที่โครงการ	ตลอดระยะเวลาดำเนินการ	บริษัท สวนอุตสาหกรรมโรจนะ จำกัด (มหาชน)
	- กำหนดให้โรงงานที่ตั้งอยู่ภายในพื้นที่โครงการที่มีการระบาย มลพิษทางอากาศต้องมีการตรวจวัดการระบายมลพิษทางอากาศ จากปล่องของโรงงาน และนำเสนอผลการตรวจวัดในหน่วยของ อัตราการระบายมลพิษอย่างน้อยปีละ 1 ครั้ง และนำผลการ ตรวจวัดไปเปรียบเทียบกับอัตราการระบายมลพิษทางอากาศตาม ข้อกำหนดโครงการและมาตรฐานของหน่วยงานราชการที่ เกี่ยวข้อง	พื้นที่โครงการ	ตลอดระยะเวลาดำเนินการ	บริษัท สวนอุตสาหกรรมโรจนะ จำกัด (มหาชน)



ตารางที่ 3 (ต่อ) มาตรการป้องกันและแก้ไขผลกระทบสิ่งแวดล้อม โครงการนิคมอุตสาหกรรมโรจนะชลบุรี 2 (เขาคันทรง) ระยะดำเนินการ  
ของบริษัท สวนอุตสาหกรรมโรจนะ จำกัด (มหาชน)

องค์ประกอบทางสิ่งแวดล้อม และคุณค่าต่าง ๆ	มาตรการป้องกันและแก้ไขผลกระทบสิ่งแวดล้อม	สถานที่ดำเนินการ	ระยะเวลาดำเนินการ	ผู้รับผิดชอบ
2.1 คุณภาพอากาศ (ต่อ)	- โครงการต้องเก็บรวบรวมบัญชีแหล่งกำเนิดมลพิษทางอากาศ ข้อมูลอัตราการระบายมลพิษทางอากาศของโรงงานในพื้นที่ โครงการอย่างเป็นระบบง่ายต่อการสืบค้น และเพื่อเปรียบเทียบกับ ค่าอัตราการระบายที่กำหนด รายงานผลการตรวจวัดการ ระบายมลพิษทางอากาศและเสนอผลการเปรียบเทียบให้การนิคม อุตสาหกรรมแห่งประเทศไทย และหน่วยงานที่เกี่ยวข้องทราบ ทุก 6 เดือน โดยจัดทำเป็นแบบฟอร์มรายงานฯ	พื้นที่โครงการ	ตลอดระยะเวลาดำเนินการ	บริษัท สวนอุตสาหกรรมโรจนะ จำกัด (มหาชน)
	- โครงการจะต้องควบคุม ดูแลและจัดสรรอัตราการระบายมลพิษ ทางอากาศในพื้นที่โครงการโดยใช้ค่าที่ได้จากการคำนวณด้วย แบบจำลองทางคณิตศาสตร์ หากโรงงานใดต้องการระบายมลพิษ ทางอากาศเกินกว่าที่อัตราการระบายมลพิษที่กำหนดไว้ ต้อง ได้รับอนุญาตจากโครงการก่อน โดยต้องไม่เกินกว่าอัตราการ ระบายมลพิษรวม (Total Loading) ของโครงการจึงจะจัดสรรให้ ได้ ภายใต้ความเห็นชอบจากการนิคมอุตสาหกรรมแห่งประเทศไทย (กนอ.)	พื้นที่โครงการ	ตลอดระยะเวลาดำเนินการ	บริษัท สวนอุตสาหกรรมโรจนะ จำกัด (มหาชน)



บริษัท สวนอุตสาหกรรมโรจนะ จำกัด (มหาชน)  
ROJANA INDUSTRIAL PARK PUBLIC COMPANY LIMITED.

ผู้จัดการโครงการ

บริษัท สวนอุตสาหกรรมโรจนะ จำกัด (มหาชน)

ตุลาคม 2563

หน้า 55/175

ลงชื่อ.....  
(นายฤทธิชัย ทรัพย์ไรรัตน์)

ผู้อำนวยการ

บริษัท ไพร์ทีย์ คอนซัลแตนต์ จำกัด



ตารางที่ 3 (ต่อ) มาตรการป้องกันและแก้ไขผลกระทบสิ่งแวดล้อม โครงการนิคมอุตสาหกรรมโรจนะชลบุรี 2 (เขาคันทรง) ระยะดำเนินการ  
ของบริษัท สวนอุตสาหกรรมโรจนะ จำกัด (มหาชน)

องค์ประกอบทางสิ่งแวดล้อม และคุณค่าต่าง ๆ	มาตรการป้องกันและแก้ไขผลกระทบสิ่งแวดล้อม	สถานที่ดำเนินการ	ระยะเวลาดำเนินการ	ผู้รับผิดชอบ
2.1 คุณภาพอากาศ (ต่อ)	- โครงการต้องติดตั้งสถานีตรวจวัดคุณภาพอากาศแบบอัตโนมัติ (AQMs) จำนวน 1 สถานี บริเวณพื้นที่โครงการ เพื่อทำการตรวจวัดคุณภาพอากาศ ได้แก่ ฝุ่นละอองรวม (TSP) ฝุ่นละอองขนาดเล็กไม่เกิน 10 ไมครอน (PM <sub>10</sub> ) ก๊าซซัลเฟอร์ไดออกไซด์ (SO <sub>2</sub> ) และก๊าซไนโตรเจนไดออกไซด์ (NO <sub>2</sub> ) ข้อมูลอุตุวิทยวิทยา ได้แก่ ความเร็วและทิศทางลม อุณหภูมิ ความดัน และความชื้นสัมพัทธ์	พื้นที่โครงการ	ตลอดระยะเวลาดำเนินการ	บริษัท สวนอุตสาหกรรมโรจนะ จำกัด (มหาชน)
	- กำหนดให้โรงงานที่จะเข้ามาตั้งในโครงการใช้ก๊าซธรรมชาติเป็นเชื้อเพลิง	พื้นที่โครงการ	ตลอดระยะเวลาดำเนินการ	บริษัท สวนอุตสาหกรรมโรจนะ จำกัด (มหาชน)
	- ขอความร่วมมือโรงงานภายในโครงการ ให้รถยนต์และรถบรรทุกขนส่งของโรงงานเองหรือผู้ขนส่งภายนอก มีการปล่อยไอเสียให้เป็นไปตามมาตรฐานการระบายมลพิษจากยานพาหนะ และมาตรฐานค่าควันดำจากรถยนต์	พื้นที่โครงการ	ตลอดระยะเวลาดำเนินการ	บริษัท สวนอุตสาหกรรมโรจนะ จำกัด (มหาชน)
	- ห้ามให้โรงงานภายในโครงการมีการเผาไหม้ขยะหรือวัสดุต่าง ๆ ภายในโรงงาน	พื้นที่โครงการ	ตลอดระยะเวลาดำเนินการ	บริษัท สวนอุตสาหกรรมโรจนะ จำกัด (มหาชน)
	- โครงการจะต้องจัดทำทำเนียบรายชื่อโรงงานอุตสาหกรรม พร้อมทั้งอัตราการระบายมลพิษทางอากาศของแต่ละโรงงานในพื้นที่โครงการ เพื่อเสนอต่อกรมอุตุนิยมวิทยาแห่งประเทศไทยทราบ	พื้นที่โครงการ	ตลอดระยะเวลาดำเนินการ	บริษัท สวนอุตสาหกรรมโรจนะ จำกัด (มหาชน)



ลงชื่อ.....  
บริษัท สวนอุตสาหกรรมโรจนะ จำกัด (มหาชน)  
ROJANA INDUSTRIAL PARK PUBLIC COMPANY LIMITED. (นายณรงค์ หวังดี)

ผู้จัดการโครงการ

บริษัท สวนอุตสาหกรรมโรจนะ จำกัด (มหาชน)

ตุลาคม 2563

หน้า 56/175

ลงชื่อ.....

(นายอภิษฎา ทรัพย์อุไรรัตน์)

ผู้อำนวยการ

บริษัท โฟร์เทียร์ คอนซัลแตนต์ จำกัด





ตารางที่ 3 (ต่อ) มาตรการป้องกันและแก้ไขผลกระทบสิ่งแวดล้อม โครงการนิคมอุตสาหกรรมโรจนะชลบุรี 2 (เขาคันทรง) ระยะดำเนินการ  
ของบริษัท สวนอุตสาหกรรมโรจนะ จำกัด (มหาชน)

องค์ประกอบทางสิ่งแวดล้อม และคุณค่าต่าง ๆ	มาตรการป้องกันและแก้ไขผลกระทบสิ่งแวดล้อม	สถานที่ดำเนินการ	ระยะเวลาดำเนินการ	ผู้รับผิดชอบ
2.1 คุณภาพอากาศ (ต่อ)	- โครงการต้องจัดทำคู่มือการตรวจสอบการระบายมลพิษที่สามารถระบายออกต่อหน่วยพื้นที่ ตามที่โครงการกำหนดไว้ พร้อมทั้งเปรียบเทียบโดยการยกตัวอย่าง เพื่อให้โรงงานในพื้นที่โครงการสามารถออกแบบระบบการจัดการมลพิษทางอากาศให้สอดคล้องกับข้อกำหนดที่เกี่ยวข้องได้	พื้นที่โครงการ	ตลอดระยะเวลาดำเนินการ	บริษัท สวนอุตสาหกรรมโรจนะ จำกัด (มหาชน)
	- โครงการต้องตรวจสอบการติดตั้งอุปกรณ์บำบัดมลพิษทางอากาศของโรงงานในพื้นที่โครงการก่อนเปิดดำเนินการ รวมทั้งกำกับดูแลให้แต่ละโรงงานมีการตรวจสอบและบำรุงรักษาอุปกรณ์นั้น ๆ ให้อยู่ในสภาพดีเสมอ	พื้นที่โครงการ	ตลอดระยะเวลาดำเนินการ	บริษัท สวนอุตสาหกรรมโรจนะ จำกัด (มหาชน)
	- กรณีที่ระบบบำบัดมลพิษทางอากาศของโรงงานเกิดขัดข้อง โรงงานต้องแจ้งให้โครงการทราบและดำเนินการแก้ไขทันที ทั้งนี้ หากการแก้ไขซ่อมแซมใช้ระยะเวลานาน โรงงานต้องหยุดกระบวนการผลิตที่ก่อให้เกิดมลพิษทางอากาศจนกว่าจะดำเนินการแก้ไขแล้วเสร็จ	พื้นที่โครงการ	ตลอดระยะเวลาดำเนินการ	บริษัท สวนอุตสาหกรรมโรจนะ จำกัด (มหาชน)



บริษัท สวนอุตสาหกรรมโรจนะ จำกัด (มหาชน)  
ROJANA INDUSTRIAL PARK PUBLIC COMPANY LIMITED (นายณรงค์ หวังดี)

ผู้จัดการโครงการ

บริษัท สวนอุตสาหกรรมโรจนะ จำกัด (มหาชน)

ตุลาคม 2563

หน้า 57/175

ลงชื่อ.....  
(นายเกษม ทรัพย์อุไรรัตน์)  
ผู้อำนวยการ  
บริษัท โฟร์เทียร์ คอนซัลแตนต์ จำกัด



ตารางที่ 3 (ต่อ) มาตรการป้องกันและแก้ไขผลกระทบสิ่งแวดล้อม โครงการนิคมอุตสาหกรรมโรจนะชลบุรี 2 (เขาคันทรง) ระยะดำเนินการ  
ของบริษัท สวนอุตสาหกรรมโรจนะ จำกัด (มหาชน)

องค์ประกอบทางสิ่งแวดล้อม และคุณค่าต่างๆ	มาตรการป้องกันและแก้ไขผลกระทบสิ่งแวดล้อม	สถานที่ดำเนินการ	ระยะเวลาดำเนินการ	ผู้รับผิดชอบ
2.1 คุณภาพอากาศ (ต่อ)	- โครงการต้องจัดทำฐานข้อมูลสารอินทรีย์ระเหยง่ายจากแหล่งกำเนิด (VOCs Inventory) ของโรงงานที่มีการใช้สารประกอบอินทรีย์ระเหยง่าย (VOCs) ในกระบวนการผลิตประกอบด้วย ชนิด ประเภท ปริมาณการใช้งาน การกักเก็บและอัตราการระเหย (VOCs) เพื่อเป็นการเฝ้าระวังการแพร่กระจายออกสู่สิ่งแวดล้อม	- พื้นที่โครงการ	- ตลอดระยะเวลาดำเนินการ	- บริษัท สวนอุตสาหกรรมโรจนะ จำกัด (มหาชน)
	- กำหนดให้โรงงานที่มีการใช้สารอินทรีย์ระเหยง่าย (VOCs) ตรวจสอบอัตราการระบายสารเคมี (VOCs) ในบรรยากาศของสถานที่ทำงานและสถานที่เก็บรักษาสารเคมีอันตรายให้เป็นไปตามมาตรฐานคุณภาพอากาศในสถานประกอบการ ตามประกาศกรมสวัสดิการและคุ้มครองแรงงาน เรื่อง ชีตจำกัดความเข้มข้นของสารเคมีอันตราย พ.ศ.2560 หรือกฎหมายอื่นที่เกี่ยวข้องฉบับล่าสุด ปีละ 1 ครั้ง	- พื้นที่โครงการ	- ตลอดระยะเวลาดำเนินการ	- บริษัท สวนอุตสาหกรรมโรจนะ จำกัด (มหาชน)
	- โรงงานที่เข้ามาตั้งในพื้นที่โครงการที่จะมีการใช้สารอินทรีย์ระเหยง่าย (VOCs) ต้องดำเนินการในพื้นที่เฉพาะที่เป็นระบบปิด ที่มีการติดตั้งระบบดูดอากาศเพื่อนำไปบำบัดก่อนระบายสู่บรรยากาศ และในบริเวณดังกล่าวให้ติดตั้งระบบระบายอากาศที่เหมาะสม	- พื้นที่โครงการ	- ตลอดระยะเวลาดำเนินการ	- บริษัท สวนอุตสาหกรรมโรจนะ จำกัด (มหาชน)

ลงชื่อ .....

(นายณรงค์ หวังดี)

ผู้จัดการโครงการ

บริษัท สวนอุตสาหกรรมโรจนะ จำกัด (มหาชน)



บริษัท สวนอุตสาหกรรมโรจนะ จำกัด (มหาชน)  
ROJANA INDUSTRIAL PARK PUBLIC COMPANY LIMITED.

พฤศจิกายน 2567

หน้า 58/175

ลงชื่อ .....

(นางสาววิณา แซ่ลี)

ผู้จัดทำรายงานการประเมินผลกระทบสิ่งแวดล้อมบุคคลธรรมดา

บริษัท เอ็นไวรอนท์ คอนซัลแทนท์ จำกัด





ตารางที่ 3 (ต่อ) มาตรการป้องกันและแก้ไขผลกระทบสิ่งแวดล้อม โครงการนิคมอุตสาหกรรมโรจนะชลบุรี 2 (เขาคันทรง) ระยะดำเนินการ  
ของบริษัท สวนอุตสาหกรรมโรจนะ จำกัด (มหาชน)

องค์ประกอบทางสิ่งแวดล้อม และคุณค่าต่าง ๆ	มาตรการป้องกันและแก้ไขผลกระทบสิ่งแวดล้อม	สถานที่ดำเนินการ	ระยะเวลาดำเนินการ	ผู้รับผิดชอบ
2.1 คุณภาพอากาศ (ต่อ)	- กำหนดให้โรงงานในพื้นที่โครงการ ต้องรายงานชนิดและจำนวน ของอุปกรณ์ควบคุมมลพิษทางอากาศที่สั่งซื้อเข้ามาติดตั้งภายใน โรงงานให้โครงการทราบ	พื้นที่โครงการ	ตลอดระยะเวลาดำเนินการ	บริษัท สวนอุตสาหกรรมโรจนะ จำกัด (มหาชน)
	- โครงการต้องจัดให้มีเจ้าหน้าที่เข้าไปตรวจสอบแหล่งกำเนิดมลพิษ ของโรงงาน อย่างน้อยปีละ 1 ครั้ง และ/หรือเมื่อได้รับข้อร้องเรียน จากชุมชนบริเวณโดยรอบพื้นที่โครงการ	พื้นที่โครงการ	ตลอดระยะเวลาดำเนินการ	บริษัท สวนอุตสาหกรรมโรจนะ จำกัด (มหาชน)
	- หากโรงงานใดมีปริมาณการปล่อยมลพิษอากาศเกินกว่าค่าที่ระบุ ไว้ในบัญชีแหล่งกำเนิดมลพิษอากาศ และมีค่าสูงกว่าค่าอัตราการ ระบายต่อหน่วยพื้นที่ที่โรงงานได้รับ โครงการต้องดำเนินการแจ้ง เป็นลายลักษณ์อักษรให้โรงงานดังกล่าว ทำการสอบสวนหาสาเหตุ พร้อมทั้งวิธีการแก้ไข และจัดทำรายงานสรุปส่งให้โครงการทราบ ภายใน 15 วัน นับจากวันที่โรงงานได้รับหนังสือแจ้ง และหลังจาก นั้นภายใน 30 วัน โรงงานจะต้องจัดทำรายงานแจ้งผลการแก้ไขให้ โครงการทราบ ซึ่งหากผลการดำเนินการแก้ไขไม่มีความคืบหน้า โรงงานจะต้องยินยอมให้เจ้าหน้าที่ของโครงการเข้าไปดำเนินการ ตรวจสอบหาสาเหตุเพื่อดำเนินการแก้ไขร่วมกัน	พื้นที่โครงการ	ตลอดระยะเวลาดำเนินการ	บริษัท สวนอุตสาหกรรมโรจนะ จำกัด (มหาชน)



บริษัท สวนอุตสาหกรรมโรจนะ จำกัด (มหาชน)  
ROJANA INDUSTRIAL PARK PUBLIC COMPANY LIMITED

ผู้จัดการโครงการ

บริษัท สวนอุตสาหกรรมโรจนะ จำกัด (มหาชน)

ตุลาคม 2563

หน้า 59/175

ลงชื่อ.....

(นายทฤษฎาธร ทรัพย์อุไรรัตน์)

ผู้อำนวยการ

บริษัท โฟร์เทียร์ คอนซัลแตนต์ จำกัด



ตารางที่ 3 (ต่อ) มาตรการป้องกันและแก้ไขผลกระทบสิ่งแวดล้อม โครงการนิคมอุตสาหกรรมโรจนะชลบุรี 2 (เขาคันทรง) ระยะดำเนินการ  
ของบริษัท สวนอุตสาหกรรมโรจนะ จำกัด (มหาชน)

องค์ประกอบทางสิ่งแวดล้อม และคุณค่าต่างๆ	มาตรการป้องกันและแก้ไขผลกระทบสิ่งแวดล้อม	สถานที่ดำเนินการ	ระยะเวลาดำเนินการ	ผู้รับผิดชอบ
2.1 คุณภาพอากาศ (ต่อ)	<ul style="list-style-type: none"> <li>- กรณีที่โรงงานมีอัตราการระบายมลพิษทางอากาศเกินกว่าที่กำหนดไว้ โครงการจะกำกับดูแลให้โรงงานปรับปรุงแก้ไข ดังนี้ <ul style="list-style-type: none"> <li>• ตักเตือนให้โรงงานทำการปรับปรุงระบบควบคุมมลพิษที่ระบายออกจากปล่องระบายของโรงงาน ให้อยู่ในเกณฑ์มาตรฐานและค่าควบคุม</li> <li>• หากโรงงานไม่ดำเนินการปรับปรุงระบบควบคุมมลพิษที่ระบายออกจากปล่องระบายให้อยู่ในเกณฑ์มาตรฐานที่กำหนดไว้โครงการจะหยุดให้บริการน้ำประปา พร้อมทั้งแจ้งการนิคมอุตสาหกรรมแห่งประเทศไทย (กนอ.) เพื่อทราบและดำเนินการต่อไป</li> </ul> </li> </ul>	- พื้นที่โครงการ	- ตลอดระยะเวลาดำเนินการ	- บริษัท สวนอุตสาหกรรมโรจนะ จำกัด (มหาชน)
	<ul style="list-style-type: none"> <li>- กำกับดูแลให้โรงงานผลิตผลิตภัณฑ์จากยางธรรมชาติปฏิบัติตาม มาตรการป้องกันและลดผลกระทบด้านคุณภาพอากาศ ดังนี้ <ul style="list-style-type: none"> <li>• เลือกใช้เครื่องฉีดขึ้นรูป (Extruder และ Injection) ที่เป็นระบบปิดมิดชิด</li> </ul> </li> </ul>	- พื้นที่โครงการ	- ตลอดระยะเวลาดำเนินการ	- บริษัท สวนอุตสาหกรรมโรจนะ จำกัด (มหาชน)

ลงชื่อ .....

(นายณรงค์ หวังดี)

ผู้จัดการโครงการ

บริษัท สวนอุตสาหกรรมโรจนะ จำกัด (มหาชน)



บริษัท สวนอุตสาหกรรมโรจนะ จำกัด (มหาชน)  
ROJANA INDUSTRIAL PARK PUBLIC COMPANY LIMITED.

พฤศจิกายน 2567

หน้า 60/175

ลงชื่อ .....

(นางสาววิณา แซ่ลิ้)

ผู้จัดทำรายงานการประเมินผลกระทบสิ่งแวดล้อมภาคอุตสาหกรรม

บริษัท เอ็นไวรอนท์ คอนซัลแทนท์ จำกัด





ตารางที่ 3 (ต่อ) มาตรการป้องกันและแก้ไขผลกระทบสิ่งแวดล้อม โครงการนิคมอุตสาหกรรมโรจนะชลบุรี 2 (เขาคันทรง) ระยะดำเนินการ  
ของบริษัท สวนอุตสาหกรรมโรจนะ จำกัด (มหาชน)

องค์ประกอบทางสิ่งแวดล้อม และคุณค่าต่างๆ	มาตรการป้องกันและแก้ไขผลกระทบสิ่งแวดล้อม	สถานที่ดำเนินการ	ระยะเวลาดำเนินการ	ผู้รับผิดชอบ
	<ul style="list-style-type: none"> <li>จัดให้มีระบบรวบรวมและบำบัดมลพิษทางอากาศ เพื่อป้องกันผลกระทบด้านกลิ่นและไอระเหยจากกระบวนการผลิต ได้แก่ การติดตั้งระบบหอพ่นจับหรือสครับเบอร์ (Wet Scrubber) ระบบดูดซับด้วยถ่านกัมมันต์ (AC adsorption)</li> <li>จัดให้มีการตรวจวัดคุณภาพอากาศจากปล่องระบาย ได้แก่ Non-Methane Hydrocarbon (NMHC) และ Ammonia อย่างน้อยปีละ 2 ครั้ง เพื่อเฝ้าระวังและติดตามผลกระทบที่อาจเกิดขึ้น</li> </ul>	- พื้นที่โครงการ	- ตลอดระยะเวลาดำเนินการ	- บริษัท สวนอุตสาหกรรมโรจนะ จำกัด (มหาชน)
2.2 ระดับเสียง	- กำหนดให้โรงงานที่มีแหล่งกำเนิดเสียงในระดับสูงห้ามตั้งในบริเวณพื้นที่ประชิดบริเวณฟาร์มไก่ บริษัท จีเอฟพีที จำกัด (มหาชน) จันทรฉายรีสอร์ท ที่พักอาศัยด้านทิศตะวันตกของโครงการ ที่พักอาศัยด้านทิศใต้ของโครงการ เพื่อลดผลกระทบเรื่องเสียง	- พื้นที่โครงการ	- ตลอดระยะเวลาดำเนินการ	- บริษัท สวนอุตสาหกรรมโรจนะ จำกัด (มหาชน)

ลงชื่อ .....

(นายณรงค์ หวังดี)

ผู้จัดการโครงการ

บริษัท สวนอุตสาหกรรมโรจนะ จำกัด (มหาชน)



บริษัท สวนอุตสาหกรรมโรจนะ จำกัด (มหาชน)  
ROJANA INDUSTRIAL PARK PUBLIC COMPANY LIMITED.

พฤศจิกายน 2567

หน้า 60-1/175

ลงชื่อ .....

(นางสาววิณา แซ่ลิ้)

ผู้จัดทำรายงานการประเมินผลกระทบสิ่งแวดล้อมภาคอุตสาหกรรม

บริษัท เอ็นไวรอนท์ คอนซัลแทนท์ จำกัด



ตารางที่ 3 (ต่อ) มาตรการป้องกันและแก้ไขผลกระทบสิ่งแวดล้อม โครงการนิคมอุตสาหกรรมโรจนะชลบุรี 2 (เขาคันทรง) ระยะดำเนินการ  
ของบริษัท สวนอุตสาหกรรมโรจนะ จำกัด (มหาชน)

องค์ประกอบทางสิ่งแวดล้อม และคุณค่าต่าง ๆ	มาตรการป้องกันและแก้ไขผลกระทบสิ่งแวดล้อม	สถานที่ดำเนินการ	ระยะเวลาดำเนินการ	ผู้รับผิดชอบ
2.2 ระดับเสียง (ต่อ)	- กำหนดให้มีแนวกันชนโดยรอบพื้นที่โครงการมีความกว้างไม่น้อยกว่า 15 เมตร สำหรับ บริเวณประชิดที่พักอาศัยด้านทิศใต้ของพื้นที่โครงการ และฟาร์มไก่ บริษัท จีเอฟพีที จำกัด (มหาชน) และที่พักอาศัยประชิดโครงการด้านทิศตะวันตกจะต้องจัดให้มีพื้นที่สีเขียวและแนวกันชนกว้างประมาณ 10 เมตร เพื่อช่วยลดผลกระทบด้านระดับเสียง	พื้นที่โครงการ	ตลอดระยะเวลาดำเนินการ	บริษัท สวนอุตสาหกรรมโรจนะ จำกัด (มหาชน)
	- กำหนดให้โรงงานที่จะเข้ามาตั้งในโครงการต้องมีมาตรการลดระดับเสียงดังจากแหล่งกำเนิด เช่น ควบคุมให้โรงงานมีการปรับปรุงกระบวนการผลิตให้มีระดับเสียงลดลง การติดตั้งวัสดุดูดซับเสียงภายในโรงงาน แยกติดตั้งอุปกรณ์ที่ทำให้เกิดเสียงดังไว้ต่างหากหรือในห้องปิด บำรุงรักษาเครื่องจักรและอุปกรณ์ให้อยู่ในสภาพที่ดีตลอดเวลาเพื่อลดค่าระดับเสียงจากแหล่งกำเนิด	พื้นที่โครงการ	ตลอดระยะเวลาดำเนินการ	บริษัท สวนอุตสาหกรรมโรจนะ จำกัด (มหาชน)
	- กำหนดให้โรงงานที่มีแหล่งกำเนิดเสียงอยู่ในระดับสูง ก่อสร้างอาคารด้วยวัสดุดูดซับเสียงที่เหมาะสม ปลูกต้นไม้รอบพื้นที่โรงงานเพื่อเป็นแนวกันเสียงที่จะกระทบต่อชุมชนหรือพื้นที่โดยรอบ	พื้นที่โครงการ	ตลอดระยะเวลาดำเนินการ	บริษัท สวนอุตสาหกรรมโรจนะ จำกัด (มหาชน)



บริษัท สวนอุตสาหกรรมโรจนะ จำกัด (มหาชน)  
ROJANA INDUSTRIAL PARK PUBLIC COMPANY LIMITED

ลงชื่อ.....  
(นายณรงค์ หวังดี)

ผู้จัดการโครงการ

บริษัท สวนอุตสาหกรรมโรจนะ จำกัด (มหาชน)

ตุลาคม 2563

หน้า 61/175

ลงชื่อ.....

(นายฤทธิชัย ทรัพย์อุไรรัตน์)

ผู้อำนวยการ

บริษัท โฟร์เทียร์ คอนซัลแตนต์ จำกัด





ตารางที่ 3 (ต่อ) มาตรการป้องกันและแก้ไขผลกระทบสิ่งแวดล้อม โครงการนิคมอุตสาหกรรมโรจนะชลบุรี 2 (เขาคันทรง) ระยะดำเนินการ  
ของบริษัท สวนอุตสาหกรรมโรจนะ จำกัด (มหาชน)

องค์ประกอบทางสิ่งแวดล้อม และคุณค่าต่าง ๆ	มาตรการป้องกันและแก้ไขผลกระทบสิ่งแวดล้อม	สถานที่ดำเนินการ	ระยะเวลาดำเนินการ	ผู้รับผิดชอบ
2.2 ระดับเสียง (ต่อ)	- กรณีที่โรงงานในพื้นที่โครงการก่อให้เกิดเสียงดังรบกวนชุมชน ภายนอกโครงการ โครงการต้องควบคุมดูแลให้โรงงานดังกล่าว ดำเนินการแก้ไขทันที	พื้นที่โครงการ	ตลอดระยะเวลาดำเนินการ	บริษัท สวนอุตสาหกรรมโรจนะ จำกัด (มหาชน)
	- ให้โรงงานลดเสียงจากแหล่งกำเนิด ได้แก่ เลือกใช้อุปกรณ์และ เครื่องจักรที่มีระดับเสียงดังต่ำสุด ตามหลักวิศวกรรมก่อนเป็น ลำดับแรก และดำเนินการแก้ไขทันทีเมื่อมีเสียงดังผิดปกติ ตลอดจน บำรุงรักษาอุปกรณ์และเครื่องจักรตามระยะเวลาที่กำหนด	พื้นที่โครงการ	ตลอดระยะเวลาดำเนินการ	บริษัท สวนอุตสาหกรรมโรจนะ จำกัด (มหาชน)
2.3 คุณภาพน้ำผิวดิน 2.3.1 การจัดการน้ำเสีย	1) มาตรการทั่วไปในการคัดเลือกและตรวจสอบโรงงานก่อนเข้า มาดำเนินการในพื้นที่โครงการ  - ตรวจสอบข้อมูลเบื้องต้นของโรงงานที่จะเข้ามาตั้งในพื้นที่โครงการ ว่าเป็นไปตามเงื่อนไขที่โครงการกำหนดและเป็นกลุ่มอุตสาหกรรม เป้าหมายก่อนที่จะลงนามในสัญญา ให้เข้ามาประกอบกิจการใน พื้นที่โครงการ โดยโรงงานจะต้องแสดงข้อมูลโรงงานในแบบ สำรวจ ซึ่งประกอบด้วย ข้อมูลการใช้น้ำ วัตถุดิบและสารเคมีที่ใช้ ในกระบวนการผลิต ผังกระบวนการผลิต ข้อมูลแหล่งกำเนิด มลพิษและวิธีการควบคุมมลพิษ	พื้นที่โครงการ	ตลอดระยะเวลาดำเนินการ	บริษัท สวนอุตสาหกรรมโรจนะ จำกัด (มหาชน)



บริษัท สวนอุตสาหกรรมโรจนะ จำกัด (มหาชน)  
ROJANA INDUSTRIAL PARK PUBLIC COMPANY LIMITED (นายณรงค์ ทวีวงศ์)

ผู้จัดการโครงการ

บริษัท สวนอุตสาหกรรมโรจนะ จำกัด (มหาชน)

ตุลาคม 2563

หน้า 62/175

ลงชื่อ.....

(นายเกษม ทรัพย์อุไรรัตน์)

ผู้อำนวยการ

บริษัท โฟร์เทียร์ คอนซัลแตนต์ จำกัด



ตารางที่ 3 (ต่อ) มาตรการป้องกันและแก้ไขผลกระทบสิ่งแวดล้อม โครงการนิคมอุตสาหกรรมโรจนะชลบุรี 2 (เขาคันทรง) ระยะดำเนินการ  
ของบริษัท สวนอุตสาหกรรมโรจนะ จำกัด (มหาชน)

องค์ประกอบทางสิ่งแวดล้อม และคุณค่าต่างๆ	มาตรการป้องกันและแก้ไขผลกระทบสิ่งแวดล้อม	สถานที่ดำเนินการ	ระยะเวลาดำเนินการ	ผู้รับผิดชอบ
2.3.1 การจัดการน้ำเสีย (ต่อ)	- โรงงานที่มีลักษณะของน้ำเสียเกินกว่าค่ามาตรฐานการระบายน้ำเสียเข้าสู่ระบบบำบัดน้ำเสียส่วนกลาง ต้องจัดให้มีระบบบำบัดน้ำเสียเบื้องต้นภายในโรงงาน เพื่อบำบัดน้ำเสียให้ได้มาตรฐานคุณภาพน้ำทิ้งจากโรงงานที่ยอมให้ระบายลงสู่ท่อรวบรวมน้ำเสียส่วนกลางตามมาตรฐานที่โครงการกำหนด หรือตามประกาศการนิคมอุตสาหกรรมแห่งประเทศไทย ที่ 029/2567 เรื่อง กำหนดมาตรฐานทั่วไปในการระบายน้ำเสียลงสู่ระบบบำบัดน้ำเสียส่วนกลางในนิคมอุตสาหกรรม โดยบังคับให้มีค่า BOD ในน้ำเสียที่เข้มงวดกว่าเป็นการเฉพาะ กำหนดไม่เกินกว่า 350 มิลลิกรัม/ลิตร และ TDS ไม่เกิน 1,000 มิลลิกรัม/ลิตร หรือฉบับล่าสุด	- พื้นที่โครงการ	- ตลอดระยะเวลาดำเนินการ	- บริษัท สวนอุตสาหกรรมโรจนะ จำกัด (มหาชน)
	- โรงงานและสถานประกอบการที่เข้ามาตั้งในพื้นที่โครงการจะต้องควบคุมคุณภาพน้ำทิ้งให้มีค่าตามประกาศการนิคมอุตสาหกรรมแห่งประเทศไทย ที่ 029/2567 เรื่อง กำหนดมาตรฐานทั่วไปในการระบายน้ำเสียลงสู่ระบบบำบัดน้ำเสียส่วนกลางในนิคมอุตสาหกรรม ยกเว้น ค่าบีโอดี (BOD) ไม่เกิน 350 มิลลิกรัม/ลิตร และค่าของแข็งละลายน้ำทั้งหมด (TDS) ไม่เกิน 1,000 มิลลิกรัม/ลิตร หรือฉบับล่าสุด	- พื้นที่โครงการ	- ตลอดระยะเวลาดำเนินการ	- บริษัท สวนอุตสาหกรรมโรจนะ จำกัด (มหาชน)

ลงชื่อ .....

(นายณรงค์ หงษ์ดี)

ผู้จัดการโครงการ

บริษัท สวนอุตสาหกรรมโรจนะ จำกัด (มหาชน)



บริษัท สวนอุตสาหกรรมโรจนะ จำกัด (มหาชน)  
ROJANA INDUSTRIAL PARK PUBLIC COMPANY LIMITED.

พฤศจิกายน 2567

หน้า 63/175

ลงชื่อ .....

(นางสาววิณา แซ่ลี)

ผู้จัดทำรายงานการประเมินผลกระทบสิ่งแวดล้อมภาคอุตสาหกรรม

บริษัท เอ็นไวรอนท์ คอนซัลแทนท์ จำกัด





ตารางที่ 3 (ต่อ) มาตรการป้องกันและแก้ไขผลกระทบสิ่งแวดล้อม โครงการนิคมอุตสาหกรรมโรจนะชลบุรี 2 (เขาคันทรง) ระยะดำเนินการ  
ของบริษัท สวนอุตสาหกรรมโรจนะ จำกัด (มหาชน)

องค์ประกอบทางสิ่งแวดล้อม และคุณค่าต่าง ๆ	มาตรการป้องกันและแก้ไขผลกระทบสิ่งแวดล้อม	สถานที่ดำเนินการ	ระยะเวลาดำเนินการ	ผู้รับผิดชอบ
2.3.1 การจัดการน้ำเสีย (ต่อ)	- กำหนดให้โรงงานที่มีระบบบำบัดน้ำเสียทางชีวภาพหรือทางเคมี เบื้องต้น ต้องเสนอข้อมูลการออกแบบและรายการคำนวณของ ระบบบำบัดน้ำเสียเบื้องต้นดังกล่าวให้โครงการพิจารณาก่อนการ ก่อสร้าง เพื่อตรวจสอบความถูกต้องและเพื่อให้มั่นใจได้ว่าระบบ บำบัดน้ำเสียเบื้องต้นของโรงงานมีความเหมาะสมและมี ประสิทธิภาพ และส่งมอบแบบก่อสร้างและผลการทดลองเดิน ระบบบำบัดน้ำเสียทางชีวภาพหรือทางเคมีเบื้องต้น (Pre- Treatment) ให้การนิคมอุตสาหกรรมแห่งประเทศไทย (กนอ.) พิจารณาก่อนเปิดดำเนินการ	พื้นที่โครงการ	ตลอดระยะเวลาดำเนินการ	บริษัท สวนอุตสาหกรรมโรจนะ จำกัด (มหาชน)
	- ให้อาคารพาณิชย์ และโรงงานอุตสาหกรรมอาหาร ต้องจัดให้มี ระบบดักไขมัน เพื่อบำบัดน้ำเสียขั้นต้นก่อนระบายเข้าสู่ระบบ บำบัดน้ำเสียส่วนกลางของโครงการ	พื้นที่โครงการ	ตลอดระยะเวลาดำเนินการ	บริษัท สวนอุตสาหกรรมโรจนะ จำกัด (มหาชน)
	2) มาตรการกำกับและควบคุมดูแลโรงงานอุตสาหกรรมที่ไม่มี น้ำเสียทางเคมี/โลหะหนักปนเปื้อน - กำกับดูแลให้โรงงานที่ต้องมีระบบบำบัดน้ำเสียเบื้องต้นมีการ ออกแบบระบบอย่างเหมาะสม มีประสิทธิภาพ สามารถบำบัด น้ำเสีย จากโรงงานให้เป็นไปตามเกณฑ์มาตรฐานตามที่โครงการกำหนด	พื้นที่โครงการ	ก่อนระยะเวลาดำเนินการ	บริษัท สวนอุตสาหกรรมโรจนะ จำกัด (มหาชน)



บริษัท สวนอุตสาหกรรมโรจนะ จำกัด (มหาชน)  
ROJANA INDUSTRIAL PARK PUBLIC COMPANY LIMITED.

ลงชื่อ.....  
(นายณรงค์ หวังดี)  
ผู้จัดการโครงการ  
บริษัท สวนอุตสาหกรรมโรจนะ จำกัด (มหาชน)

ตุลาคม 2563  
หน้า 64/175

ลงชื่อ.....  
(นายคณฤฎ์ ทรัพย์อุไรรัตน์)  
ผู้อำนวยการ  
บริษัท โฟร์เทียร์ คอนซัลแตนต์ จำกัด



ตารางที่ 3 (ต่อ) มาตรการป้องกันและแก้ไขผลกระทบสิ่งแวดล้อม โครงการนิคมอุตสาหกรรมโรจนะชลบุรี 2 (เขาคันทรง) ระยะดำเนินการ  
ของบริษัท สวนอุตสาหกรรมโรจนะ จำกัด (มหาชน)

องค์ประกอบทางสิ่งแวดล้อม และคุณค่าต่าง ๆ	มาตรการป้องกันและแก้ไขผลกระทบสิ่งแวดล้อม	สถานที่ดำเนินการ	ระยะเวลาดำเนินการ	ผู้รับผิดชอบ
2.3.1 การจัดการน้ำเสีย (ต่อ)	- กำหนดให้โรงงานต้องมีระบบระบายน้ำเสียเป็นระบบท่อบด และ แยกจากระบบระบายน้ำฝนโดยเด็ดขาดเพื่อป้องกันมิให้น้ำฝนไหล ลงท่อบรรวมน้ำเสีย และมีให้น้ำเสียไหลเข้าสู่ระบบรวบรวม น้ำฝนของโครงการ ทั้งนี้ ระบบรวบรวมน้ำเสียของโรงงานต้อง ไม่ส่งกลิ่นเหม็นเป็นที่รังเกียจ	พื้นที่โครงการ	ก่อนระยะเวลาดำเนินการ	บริษัท สวนอุตสาหกรรมโรจนะ จำกัด (มหาชน)
	- กำหนดให้โรงงานต้องจัดให้มีบ่อตรวจสอบสภาพน้ำ (Inspection Manhole) อย่างน้อย 1 บ่อ ภายในโรงงาน เพื่อใช้เป็นจุดเก็บ ตัวอย่างน้ำเสีย เพื่อประเมินและควบคุมคุณภาพน้ำเสียของ โรงงาน โดยโรงงานต้องทำการเชื่อมต่อท่อน้ำเสียจากบ่อตรวจสอบ สภาพน้ำ (Inspection Manhole) ของโรงงาน เข้ากับบ่อพักน้ำเสีย (Manhole) ที่โครงการได้จัดเตรียมไว้ให้ พร้อมทำการติดตั้ง ประตูน้ำปิด-เปิด บริเวณจุดเชื่อมต่อจากโรงงานไปท่อบรรวมน้ำ เสียส่วนกลางของโครงการ เพื่อสามารถควบคุมไม่ให้โรงงาน ระบายน้ำเสียจากโรงงานเข้าสู่ท่อบรรวมน้ำเสียส่วนกลางของ โครงการ กรณีที่คุณภาพน้ำเสียไม่เป็นไปตามมาตรฐานที่โครงการ กำหนด และต้องตรวจสอบคุณภาพน้ำในบ่อตรวจสอบสภาพน้ำอย่าง น้อยเดือนละ 1 ครั้ง หากผลการวิเคราะห์คุณภาพน้ำเสียมีค่าเกิน	พื้นที่โครงการ	ตลอดระยะเวลาดำเนินการ	บริษัท สวนอุตสาหกรรมโรจนะ จำกัด (มหาชน)



ลงชื่อ.....  
บริษัท สวนอุตสาหกรรมโรจนะ จำกัด (มหาชน)  
ROJANA INDUSTRIAL PARK PUBLIC COMPANY LIMITED (นายณรงค์ หวังดี)

ผู้จัดการโครงการ

บริษัท สวนอุตสาหกรรมโรจนะ จำกัด (มหาชน)

ตุลาคม 2563

หน้า 65/175

ลงชื่อ.....  
(นายคุณากร ทรัพย์อุไรรัตน์)

ผู้อำนวยการ

บริษัท โฟร์เทียร์ คอนซัลแตนต์ จำกัด





ตารางที่ 3 (ต่อ) มาตรการป้องกันและแก้ไขผลกระทบสิ่งแวดล้อม โครงการนิคมอุตสาหกรรมโรจนะชลบุรี 2 (เขาคันทรง) ระยะดำเนินการ

ของบริษัท สวนอุตสาหกรรมโรจนะ จำกัด (มหาชน)

องค์ประกอบทางสิ่งแวดล้อม และคุณค่าต่าง ๆ	มาตรการป้องกันและแก้ไขผลกระทบสิ่งแวดล้อม	สถานที่ดำเนินการ	ระยะเวลาดำเนินการ	ผู้รับผิดชอบ
2.3.1 การจัดการน้ำเสีย (ต่อ)	มาตรฐานที่โครงการกำหนดโรงงานจะต้องเสียค่าปรับตามอัตราที่กำหนด	พื้นที่โครงการ	ตลอดระยะเวลาดำเนินการ	บริษัท สวนอุตสาหกรรมโรจนะ จำกัด (มหาชน)
	- กรณีตรวจพบว่า โรงงานไม่สามารถบำบัดน้ำเสียให้ได้ตามข้อกำหนดก่อนระบายสู่ระบบบำบัดน้ำเสียส่วนกลาง โครงการต้องแจ้งให้โรงงานหยุดการระบายน้ำเสียเข้าสู่ระบบบำบัดน้ำเสียส่วนกลาง แล้วทำการสูบน้ำจากบ่อกักน้ำทิ้งของโรงงานกลับไปบำบัดใหม่ทั้งหมด และทำการปรับปรุงแก้ไขระบบบำบัดน้ำเสียเบื้องต้นให้มีประสิทธิภาพการบำบัดตามที่กำหนดภายใน 1 วัน และเมื่อน้ำเสียจากโรงงานมีค่าเป็นไปตามมาตรฐานที่กำหนดโครงการจึงจะอนุญาตให้โรงงานระบายน้ำเสียเข้าสู่ระบบบำบัดน้ำเสียส่วนกลาง	พื้นที่โครงการ	ตลอดระยะเวลาดำเนินการ	บริษัท สวนอุตสาหกรรมโรจนะ จำกัด (มหาชน)
	- ในกรณีที่ระบบบำบัดน้ำเสียเบื้องต้นของโรงงานขัดข้องให้โรงงานรีบดำเนินการแก้ไขให้เป็นไปตามระยะเวลาที่โครงการกำหนด และคุณภาพน้ำทิ้งต้องมีค่าเป็นไปตามเกณฑ์มาตรฐานของโครงการหากโรงงานยังเพิกเฉย ไม่ปฏิบัติตาม และไม่แจ้งความคืบหน้าในการดำเนินการ โครงการจะดำเนินการตามกฎหมายได้แก่ การสั่งให้หยุดดำเนินการผลิต ในส่วนที่ก่อให้เกิดน้ำเสียนั้น	พื้นที่โครงการ	ตลอดระยะเวลาดำเนินการ	บริษัท สวนอุตสาหกรรมโรจนะ จำกัด (มหาชน)



ลงชื่อ.....  
บริษัท สวนอุตสาหกรรมโรจนะ จำกัด (มหาชน)  
ROJANA INDUSTRIAL PARK PUBLIC COMPANY LIMITED. (นายณรงค์ หวังดี)

ผู้จัดการโครงการ

บริษัท สวนอุตสาหกรรมโรจนะ จำกัด (มหาชน)

ตุลาคม 2563

หน้า 66/175

ลงชื่อ.....

(นายคุณุภาธร ทรัพย์อุไรรัตน์)

ผู้อำนวยการ

บริษัท โฟร์เทียร์ คอนซัลแตนต์ จำกัด



ตารางที่ 3 (ต่อ) มาตรการป้องกันและแก้ไขผลกระทบสิ่งแวดล้อม โครงการนิคมอุตสาหกรรมโรจนะชลบุรี 2 (เขาคันทรง) ระยะดำเนินการ  
ของบริษัท สวนอุตสาหกรรมโรจนะ จำกัด (มหาชน)

องค์ประกอบทางสิ่งแวดล้อม และคุณค่าต่าง ๆ	มาตรการป้องกันและแก้ไขผลกระทบสิ่งแวดล้อม	สถานที่ดำเนินการ	ระยะเวลาดำเนินการ	ผู้รับผิดชอบ
2.3.1 การจัดการน้ำเสีย (ต่อ)	ชั่วคราว จนกว่าจะปรับปรุงให้มีประสิทธิภาพเหมือนเดิมจึงจะดำเนินการได้ตามปกติ ในกรณีที่โรงงานเพิกเฉยต่อความรับผิดชอบที่ได้ตกลงแล้ว โครงการจะแจ้งให้การนิคมอุตสาหกรรมแห่งประเทศไทย (กนอ.) ระงับการดำเนินการผลิตของโรงงานนั้น ทันที	พื้นที่โครงการ	ก่อนระยะเวลาดำเนินการ	บริษัท สวนอุตสาหกรรมโรจนะ จำกัด (มหาชน)
	3) มาตรการกำกับและควบคุมดูแลโรงงานอุตสาหกรรมที่มีน้ำเสียทางเคมี/โลหะหนักปนเปื้อน - โครงการต้องกำหนดมาตรการกำกับดูแลโรงงานที่ก่อให้เกิดน้ำเสียทางเคมี ดังนี้ <ul style="list-style-type: none"> <li>กำหนดให้ทุกโรงงานต้องจัดทำข้อมูลตามแบบสำรวจข้อมูลสิ่งแวดล้อมที่เกี่ยวกับน้ำเสียของโรงงานส่งให้โครงการก่อนเปิดดำเนินการ กำหนดให้โรงงานที่มีน้ำเสียทางเคมีจากกระบวนการผลิตหรือน้ำเสียที่มีการปนเปื้อนของโลหะหนักต้องมีระบบบำบัดน้ำเสียทางเคมีเบื้องต้น เพื่อบำบัดน้ำเสียทางเคมีให้ได้ตามเกณฑ์ที่โครงการ และการนิคมอุตสาหกรรมแห่งประเทศไทย (กนอ.) กำหนดและจัดให้มีบ่อพักน้ำทั้งฉุกเฉินและบ่อพักน้ำทิ้งหลังผ่านการบำบัดที่มีระยะเวลากักเก็บ</li> </ul>	พื้นที่โครงการ	ก่อนระยะเวลาดำเนินการ	บริษัท สวนอุตสาหกรรมโรจนะ จำกัด (มหาชน)



บริษัท สวนอุตสาหกรรมโรจนะ จำกัด (มหาชน)  
ROJANA INDUSTRIAL PARK PUBLIC COMPANY LIMITED. (นายณรงค์ หวังดี)

ผู้จัดการโครงการ

บริษัท สวนอุตสาหกรรมโรจนะ จำกัด (มหาชน)

ตุลาคม 2563

หน้า 67/175

ลงชื่อ.....

(นายฤทธิสาร ทรัพย์ไรรัตน์)

ผู้อำนวยการ

บริษัท โฟร์เทียร์ คอนซัลแตนต์ จำกัด





ตารางที่ 3 (ต่อ) มาตรการป้องกันและแก้ไขผลกระทบสิ่งแวดล้อม โครงการนิคมอุตสาหกรรมโรจนะชลบุรี 2 (เขาคันทรง) ระยะดำเนินการ  
ของบริษัท สวนอุตสาหกรรมโรจนะ จำกัด (มหาชน)

องค์ประกอบทางสิ่งแวดล้อม และคุณค่าต่าง ๆ	มาตรการป้องกันและแก้ไขผลกระทบสิ่งแวดล้อม	สถานที่ดำเนินการ	ระยะเวลาดำเนินการ	ผู้รับผิดชอบ
2.3.1 การจัดการน้ำเสีย (ต่อ)	<p>อย่างน้อย 1 วัน เพื่อตรวจสอบคุณภาพน้ำเสียให้ได้ตามเกณฑ์ มาตรฐานที่โครงการและการนิคมอุตสาหกรรมแห่งประเทศไทย (กนอ.) กำหนดก่อนระบายเข้าสู่ระบบบำบัดน้ำเสียส่วนกลาง หากคุณภาพน้ำทิ้งภายหลังผ่านการบำบัดไม่ได้ตามเกณฑ์ที่ กำหนด โรงงานจะต้องระบายน้ำทิ้งเข้าสู่บ่อพักน้ำทิ้งฉุกเฉินที่ มีระยะเวลาเก็บกักอย่างน้อย 1 วัน ก่อนนำกลับไปบำบัดใหม่</p> <ul style="list-style-type: none"> <li>กำหนดให้โรงงานต้องมีบ่อตรวจสอบสภาพน้ำ (Inspection Manhole) ก่อนระบายน้ำเสียเข้าสู่ระบบบำบัดน้ำเสีย ส่วนกลางของโครงการ</li> <li>กรณีที่ระบบบำบัดน้ำเสียของโรงงาน มีค่าโลหะหนักเกินค่า มาตรฐานโรงงานต้องประสานงานโดยเร่งด่วนให้หน่วยงานที่ ได้รับอนุญาตจากกรมโรงงานอุตสาหกรรมเข้ามาขนถ่ายเพื่อ นำไปกำจัดต่อไป พร้อมทั้งแจ้งให้โครงการทราบทุกครั้ง</li> <li>ในกรณีที่ระบบน้ำเสียทางเคมีของโรงงานชำรุดไม่สามารถ ทำงานได้หรือไม่สามารถบำบัดให้ได้ตามเกณฑ์ที่โครงการและ การนิคมอุตสาหกรรมแห่งประเทศไทย (กนอ.) กำหนดและ/</li> </ul>	พื้นที่โครงการ	ตลอดระยะเวลาดำเนินการ	บริษัท สวนอุตสาหกรรมโรจนะ จำกัด (มหาชน)



บริษัท สวนอุตสาหกรรมโรจนะ จำกัด (มหาชน)  
ROJANA INDUSTRIAL PARK PUBLIC COMPANY LIMITED

ลงชื่อ.....  
(นายณรงค์ หวังดี)

ผู้จัดการโครงการ

บริษัท สวนอุตสาหกรรมโรจนะ จำกัด (มหาชน)

ตุลาคม 2563

หน้า 68/175

ลงชื่อ.....  
(นายภูษฎฐธร ทรัพย์อุไรรัตน์)

ผู้ชำนาญการ

บริษัท โฟร์เทียร์ คอนซัลแตนต์ จำกัด



ตารางที่ 3 (ต่อ) มาตรการป้องกันและแก้ไขผลกระทบสิ่งแวดล้อม โครงการนิคมอุตสาหกรรมโรจนะชลบุรี 2 (เขาคันทรง) ระยะดำเนินการ  
ของบริษัท สวนอุตสาหกรรมโรจนะ จำกัด (มหาชน)

องค์ประกอบทางสิ่งแวดล้อม และคุณค่าต่าง ๆ	มาตรการป้องกันและแก้ไขผลกระทบสิ่งแวดล้อม	สถานที่ดำเนินการ	ระยะเวลาดำเนินการ	ผู้รับผิดชอบ
2.3.1 การจัดการน้ำเสีย (ต่อ)	หรือมีลักษณะการปนเปื้อนโลหะหนัก ซึ่งจัดเป็นของเสียอันตรายตามประกาศกระทรวงอุตสาหกรรม พ.ศ. 2548 โรงงานต้องจัดให้มีภาชนะกักเก็บที่มีระยะเวลาการกักเก็บเพียงพอตามกฎหมายกำหนดสำหรับให้บริษัทที่ได้รับอนุญาตจากกรมโรงงานอุตสาหกรรมนำไปบำบัด พร้อมทั้งเร่งดำเนินการปรับปรุงแก้ไขระบบบำบัดน้ำเสียทางเคมีให้แล้วเสร็จโดยเร่งด่วน และแจ้งให้โครงการทราบทุกครั้ง	พื้นที่โครงการ	ตลอดระยะเวลาดำเนินการ	บริษัท สวนอุตสาหกรรมโรจนะ จำกัด (มหาชน)
	- หากพบว่า โรงงานไม่สามารถดำเนินการแก้ไขให้ระบบบำบัดน้ำเสียของโรงงานทำงานได้ตามปกติได้ภายในระยะเวลาที่กำหนด โครงการจะดำเนินการตามขั้นตอนโดยออกจดหมายตักเตือน เพื่อแจ้งให้โรงงานเร่งดำเนินการปรับปรุงแก้ไขให้แล้วเสร็จภายในเวลาที่กำหนด และจัดให้มีเจ้าหน้าที่ของโครงการเข้าไปทำการตรวจสอบผลการดำเนินการจนกว่าจะบำบัดน้ำเสียให้เป็นไปตามเกณฑ์มาตรฐานที่โครงการกำหนดไว้ ก่อนอนุญาตให้ระบายน้ำเสียเข้าสู่ระบบรวบรวมน้ำเสีย เพื่อส่งน้ำเสียไปยังระบบบำบัดน้ำเสียส่วนกลาง	พื้นที่โครงการ	ตลอดระยะเวลาดำเนินการ	บริษัท สวนอุตสาหกรรมโรจนะ จำกัด (มหาชน)



บริษัท สวนอุตสาหกรรมโรจนะ จำกัด (มหาชน)  
ROJANA INDUSTRIAL PARK PUBLIC COMPANY LIMITED.

ผู้จัดการโครงการ

บริษัท สวนอุตสาหกรรมโรจนะ จำกัด (มหาชน)

ตุลาคม 2563

หน้า 69/175

ลงชื่อ.....

(นายฤทธิสาร ทรัพย์ไรรัตน์)

ผู้ชำนาญการ

บริษัท โฟร์เทียร์ คอนซัลแตนต์ จำกัด





ตารางที่ 3 (ต่อ) มาตรการป้องกันและแก้ไขผลกระทบสิ่งแวดล้อม โครงการนิคมอุตสาหกรรมโรจนะชลบุรี 2 (เขาคันทรง) ระยะดำเนินการ  
ของบริษัท สวนอุตสาหกรรมโรจนะ จำกัด (มหาชน)

องค์ประกอบด้านสิ่งแวดล้อม และคุณค่าต่าง ๆ	มาตรการป้องกันและแก้ไขผลกระทบสิ่งแวดล้อม	สถานที่ดำเนินการ	ระยะเวลาดำเนินการ	ผู้รับผิดชอบ
2.3.1 การจัดการน้ำเสีย (ต่อ)	- หากโรงงานไม่สามารถดำเนินการแก้ไขได้ โครงการจะถือสิทธิที่จะเข้าไปปรับปรุงแก้ไข หรือจ้างที่ปรึกษาที่เหมาะสมมาดำเนินการแก้ไข โดยค่าใช้จ่ายต่าง ๆ ที่เกิดขึ้นจากการปรับปรุงแก้ไขนั้น โรงงานจะต้องเป็นผู้รับผิดชอบทั้งหมดจนกว่าระบบจะสามารถทำงานได้อย่างมีประสิทธิภาพเช่นเดิม	พื้นที่โครงการ	ตลอดระยะเวลาดำเนินการ	บริษัท สวนอุตสาหกรรมโรจนะ จำกัด (มหาชน)
	- หากพบว่า การนำน้ำเสียกลับไปบำบัดใหม่ของโรงงานยังไม่สามารถดำเนินการได้เป็นไปตามเกณฑ์มาตรฐานที่โครงการกำหนดไว้ ภายในระยะที่กำหนดหรือไม่ปฏิบัติตามและแจ้ง ความก้าวหน้าในการดำเนินการปรับปรุงแก้ไขที่เหมาะสม โครงการจะดำเนินการตามกฎหมาย	พื้นที่โครงการ	ตลอดระยะเวลาดำเนินการ	บริษัท สวนอุตสาหกรรมโรจนะ จำกัด (มหาชน)
	4) ระบบบำบัดน้ำเสียส่วนกลาง (ก) ขนาดและความสามารถของระบบบำบัดน้ำเสีย - โครงการต้องจัดให้มีระบบบำบัดน้ำเสียส่วนกลางทางชีวภาพแบบตะกอนเร่ง (Activated Sludge) ขนาด 3,000 ลูกบาศก์เมตร/วัน เพื่อรองรับน้ำเสียจากพื้นที่อุตสาหกรรม และพื้นที่ต่าง ๆ ภายในโครงการ ประกอบด้วย	พื้นที่โครงการ	ก่อนเปิดดำเนินการ และตลอดระยะเวลาดำเนินการ	บริษัท สวนอุตสาหกรรมโรจนะ จำกัด (มหาชน)

ลงชื่อ.....

(นายณรงค์ หวังดี)

ผู้จัดการโครงการ

บริษัท สวนอุตสาหกรรมโรจนะ จำกัด (มหาชน)

กรกฎาคม 2564

หน้า 70/175

ลงชื่อ.....

(นายฤทธิชัย ทรัพย์ไรรัตน์)

ผู้อำนวยการ

บริษัท โฟร์เทียร์ คอนซัลแตนต์ จำกัด



บริษัท สวนอุตสาหกรรมโรจนะ จำกัด (มหาชน)  
ROJANA INDUSTRIAL PARK PUBLIC COMPANY LIMITED.

ตารางที่ 3 (ต่อ) มาตรการป้องกันและแก้ไขผลกระทบสิ่งแวดล้อม โครงการนิคมอุตสาหกรรมโรจนะชลบุรี 2 (เขาคันทรง) ระยะดำเนินการ  
ของบริษัท สวนอุตสาหกรรมโรจนะ จำกัด (มหาชน)

องค์ประกอบด้านสิ่งแวดล้อม และคุณค่าต่าง ๆ	มาตรการป้องกันและแก้ไขผลกระทบสิ่งแวดล้อม	สถานที่ดำเนินการ	ระยะเวลาดำเนินการ	ผู้รับผิดชอบ
2.3.1 การจัดการน้ำเสีย (ต่อ)	<ul style="list-style-type: none"> <li>ถังรวบรวมน้ำเสียขนาดความจุ 120 ลูกบาศก์เมตร</li> <li>บ่อปรับสมดุลน้ำเสีย ขนาดความจุ 3,700 ลูกบาศก์เมตร</li> <li>ถังเติมอากาศขนาดความจุ 800 ลูกบาศก์เมตร จำนวน 2 ถัง</li> <li>ถังตกตะกอนขนาดความจุ 602.88 ลูกบาศก์เมตร จำนวน 2 ถัง</li> <li>บ่อตรวจสอบคุณภาพน้ำ ขนาดความจุ 42 ลูกบาศก์เมตร จำนวน 1 บ่อ</li> <li>บ่อกักน้ำเสีย ขนาดความจุ 50 ลูกบาศก์เมตร จำนวน 1 บ่อ</li> <li>ถังพักตะกอน ขนาดความจุ 53 ลูกบาศก์เมตร</li> <li>บ่อบำบัดน้ำทิ้งหลังผ่านการบำบัด ขนาดความจุ 3,400 ลูกบาศก์เมตร</li> <li>บ่อบำบัดน้ำทิ้งจากคอกสุกร ขนาดความจุ 3,080 ลูกบาศก์เมตร</li> <li>บ่อบำบัดน้ำทิ้งหลังผ่านการบำบัด ขนาดความจุ 126,602.2 ลูกบาศก์เมตร/วัน</li> </ul>	พื้นที่โครงการ	ตลอดระยะเวลาดำเนินการ	บริษัท สวนอุตสาหกรรม โรจนะ จำกัด (มหาชน)
	<p>- การก่อสร้างระบบบำบัดน้ำเสียของโครงการแบ่งออกเป็น 2 ระยะ โดยระยะที่ 1 จะเป็นการก่อสร้างระบบบำบัดน้ำเสียเพื่อรองรับน้ำเสียที่เกิดขึ้นประมาณ 1,500 ลูกบาศก์เมตร/วัน และเมื่อปริมาณน้ำเสียเข้าสู่ระบบคิดเป็นร้อยละ 70 ของระบบบำบัดน้ำเสียระยะที่ 1 โครงการจะก่อสร้างระบบบำบัดน้ำเสียระยะที่ 2 เพื่อรองรับปริมาณน้ำเสียที่เพิ่มขึ้น</p>	พื้นที่โครงการ	ตลอดระยะเวลาดำเนินการ	บริษัท สวนอุตสาหกรรม โรจนะ จำกัด (มหาชน)

ลงชื่อ.....

(นายณรงค์ หวังดี)

ผู้จัดการโครงการ

บริษัท สวนอุตสาหกรรมโรจนะ จำกัด (มหาชน)

กรกฎาคม 2564

หน้า 71/175

ลงชื่อ.....

(นายฤทธิชัย ทรัพย์ไรรัตน์)

ผู้อำนวยการ

บริษัท โฟร์เทียร์ คอนซัลแตนต์ จำกัด



บริษัท สวนอุตสาหกรรมโรจนะ จำกัด (มหาชน)  
ROJANA INDUSTRIAL PARK PUBLIC COMPANY LIMITED.



ตารางที่ 3 (ต่อ) มาตรการป้องกันและแก้ไขผลกระทบสิ่งแวดล้อม โครงการนิคมอุตสาหกรรมโรจนะชลบุรี 2 (เขาคันทรง) ระยะดำเนินการ  
ของบริษัท สวนอุตสาหกรรมโรจนะ จำกัด (มหาชน)

องค์ประกอบทางสิ่งแวดล้อม และคุณค่าต่าง ๆ	มาตรการป้องกันและแก้ไขผลกระทบสิ่งแวดล้อม	สถานที่ดำเนินการ	ระยะเวลาดำเนินการ	ผู้รับผิดชอบ
2.3.1 การจัดการน้ำเสีย (ต่อ)	- โครงการจัดให้มีมาตรการในการป้องกันสาเหตุที่ทำให้การทำงานของระบบบำบัดน้ำเสียขัดข้อง ดังนี้ 1) จัดให้มีระบบไฟฟ้าสำรองเพื่อให้ระบบบำบัดน้ำเสียส่วนกลางสามารถทำงานได้ตามปกติ กรณีเกิดเหตุการณ์กระแสไฟฟ้าดับ 2) การออกแบบระบบบำบัดน้ำเสียส่วนกลาง ต้องจัดให้มีระบบเติมอากาศและตกตะกอนจำนวน 2 ชุด ทั้งนี้ กรณีเครื่องเติมอากาศชุดใดชุดหนึ่งเกิดการชำรุดหรือซ่อมบำรุงที่ถึงเติมอากาศ 1 น้ำเสียที่ถูกส่งเข้ามาจะสูบเข้าสู่ถังเติมอากาศ 2 ได้ 3) ตรวจสอบการทำงานของเครื่องเติมอากาศอย่างสม่ำเสมอ พร้อมทั้งจัดเตรียมอะไหล่สำรองไว้ซ่อมแซม กรณีเกิดการขัดข้องหรือชำรุด	พื้นที่โครงการ	ก่อนเปิดดำเนินการ และ ตลอดระยะเวลาดำเนินการ	บริษัท สวนอุตสาหกรรมโรจนะ จำกัด (มหาชน)
	- จัดให้มีบ่อพักน้ำทิ้ง (Polishing Pond) ซึ่งมีความสามารถในการกักเก็บอย่างน้อย 1 วัน และมีการปูวัสดุกันซึมชนิด HDPE ที่มีความหนาไม่น้อยกว่า 1.5 มิลลิเมตร พร้อมติดตั้งอุปกรณ์ตรวจวัดระดับน้ำเพื่อตรวจสอบปริมาณน้ำในบ่อพักน้ำทิ้งเป็นประจำทุกวัน	ระบบบำบัดน้ำเสีย ส่วนกลาง	ตลอดระยะเวลาดำเนินการ	บริษัท สวนอุตสาหกรรมโรจนะ จำกัด (มหาชน)



บริษัท สวนอุตสาหกรรมโรจนะ จำกัด (มหาชน)  
ROJANA INDUSTRIAL PARK PUBLIC COMPANY LIMITED.

ลงชื่อ.....

(นายณรงค์ หวังดี)

ผู้จัดการโครงการ

บริษัท สวนอุตสาหกรรมโรจนะ จำกัด (มหาชน)

ตุลาคม 2563

หน้า 72/175

ลงชื่อ.....

(นายฤทธิสาร ทรัพย์ไรรัตน์)

ผู้อำนวยการ

บริษัท โฟร์เทียร์ คอนซัลแตนต์ จำกัด



ตารางที่ 3 (ต่อ) มาตรการป้องกันและแก้ไขผลกระทบสิ่งแวดล้อม โครงการนิคมอุตสาหกรรมโรจนะชลบุรี 2 (เขาคันทรง) ระยะดำเนินการ  
ของบริษัท สวนอุตสาหกรรมโรจนะ จำกัด (มหาชน)

องค์ประกอบทางสิ่งแวดล้อม และคุณค่าต่าง ๆ	มาตรการป้องกันและแก้ไขผลกระทบสิ่งแวดล้อม	สถานที่ดำเนินการ	ระยะเวลาดำเนินการ	ผู้รับผิดชอบ
2.3.1 การจัดการน้ำเสีย (ต่อ)	- จัดให้มีบ่อพักน้ำทิ้งฉุกเฉิน (Emergency Pond) ซึ่งมีความสามารถในการกักเก็บอย่างน้อย 1 วัน และมีการปูวัสดุกันซึมชนิด HDPE ที่มีความหนาไม่น้อยกว่า 1.5 มิลลิเมตร เพื่อรองรับน้ำทิ้งภายหลังผ่านการบำบัด กรณีมีค่าไม่ปฏิบัติตามเกณฑ์ที่กำหนด ก่อนสูบกลับเข้าสู่ระบบบำบัดน้ำเสียอีกครั้ง	ระบบบำบัดน้ำเสีย ส่วนกลาง	ตลอดระยะเวลาดำเนินการ	บริษัท สวนอุตสาหกรรมโรจนะ จำกัด (มหาชน)
	- บริเวณบ่อเก็บน้ำทิ้งหลังผ่านการบำบัด (Final Holding Pond) ปูวัสดุกันซึมชนิด HDPE ที่มีความหนาไม่น้อยกว่า 1.5 มิลลิเมตร	ระบบบำบัดน้ำเสีย ส่วนกลาง	ตลอดระยะเวลาดำเนินการ	บริษัท สวนอุตสาหกรรมโรจนะ จำกัด (มหาชน)
2.3.2 การควบคุมและ ตรวจสอบระบบบำบัด น้ำเสีย	- โครงการต้องจัดตั้งศูนย์ควบคุมระบบน้ำเสียส่วนกลาง เพื่อบริหารจัดการน้ำเสียของโครงการให้มีค่าเป็นไปตามมาตรฐานที่กฎหมายกำหนด โดยมีโครงสร้างการบริหารงาน (รูปที่ 32) ดังนี้ 1) ฝ่ายบริหารงานทั่วไป รับผิดชอบในงานด้านการจัดการเอกสารสำนักงาน 2) ฝ่ายการจัดการคุณภาพน้ำ รับผิดชอบในการควบคุมการดำเนินการด้านการจัดการน้ำเสียของโรงงานต่าง ๆ ที่เข้ามาตั้งในพื้นที่ ตั้งแต่ขั้นตอนการขออนุญาตตั้งโรงงาน โดยทำหน้าที่ในการตรวจสอบข้อมูลลักษณะสมบัติของน้ำเสียที่	ระบบบำบัดน้ำเสีย ส่วนกลาง	ตลอดระยะเวลาดำเนินการ	บริษัท สวนอุตสาหกรรมโรจนะ จำกัด (มหาชน)



บริษัท สวนอุตสาหกรรมโรจนะ จำกัด (มหาชน)  
ROJANA INDUSTRIAL PARK PUBLIC COMPANY LIMITED

ผู้จัดการโครงการ

บริษัท สวนอุตสาหกรรมโรจนะ จำกัด (มหาชน)

ตุลาคม 2563

หน้า 73/175

ลงชื่อ.....

(นายฤทธิชัย ทรัพย์ไรรัตน์)

ผู้อำนวยการ

บริษัท โฟร์เทียร์ คอนซัลแตนต์ จำกัด





ตารางที่ 3 (ต่อ) มาตรการป้องกันและแก้ไขผลกระทบสิ่งแวดล้อม โครงการนิคมอุตสาหกรรมโรจนะชลบุรี 2 (เขาคันทรง) ระยะดำเนินการ  
ของบริษัท สวนอุตสาหกรรมโรจนะ จำกัด (มหาชน)

องค์ประกอบทางสิ่งแวดล้อม และคุณค่าต่าง ๆ	มาตรการป้องกันและแก้ไขผลกระทบสิ่งแวดล้อม	สถานที่ดำเนินการ	ระยะเวลาดำเนินการ	ผู้รับผิดชอบ
2.3.2 การควบคุมและ ตรวจสอบระบบบำบัด น้ำเสีย (ต่อ)	<p>เกิดขึ้นจากกระบวนการผลิต พนักงาน ตลอดจนพิจารณาความเหมาะสมของระบบบำบัดน้ำเสียเบื้องต้นที่โรงงานจะติดตั้ง เพื่อบำบัดน้ำเสียให้มีค่าเป็นไปตามเกณฑ์ลักษณะสมบัติน้ำเสียที่อนุญาตให้ระบายเข้าสู่ระบบบำบัดน้ำเสียส่วนกลางของโครงการ และประเมิน/จัดเก็บค่าบำบัดน้ำเสีย รวมทั้งติดตามตรวจสอบคุณภาพน้ำเสียจากโรงงาน แต่ละแห่ง ตลอดจนจัดเก็บค่าปรับกรณีโรงงานรายโรงระบายน้ำเสียที่มีลักษณะสมบัติไม่เป็นไปตามเกณฑ์ที่โครงการกำหนดเข้าสู่ระบบบำบัดน้ำเสียส่วนกลาง</p> <p>3) ฝ่ายปฏิบัติการจัดการคุณภาพน้ำ มีหน้าที่ในการตรวจสอบการทำงาน และซ่อมบำรุงเครื่องจักร/อุปกรณ์ของระบบรวบรวมน้ำเสีย และระบบบำบัดน้ำเสียส่วนกลางของโครงการ ให้สามารถดำเนินการได้อย่างมีประสิทธิภาพ ตามเกณฑ์การออกแบบของระบบบำบัดน้ำเสีย</p>	ระบบบำบัดน้ำเสีย ส่วนกลาง	ตลอดระยะเวลาดำเนินการ	บริษัท สวนอุตสาหกรรมโรจนะ จำกัด (มหาชน)



บริษัท สวนอุตสาหกรรมโรจนะ จำกัด (มหาชน)  
ROJANA INDUSTRIAL PARK PUBLIC COMPANY LIMITED.

ลงชื่อ.....

*(ลายเซ็น)*

(นายณรงค์ หวังดี)

ผู้จัดการโครงการ

บริษัท สวนอุตสาหกรรมโรจนะ จำกัด (มหาชน)

ตุลาคม 2563

หน้า 74/175

ลงชื่อ.....

(นายภูษณาธร ทรัพย์อุไรรัตน์)

ผู้ชำนาญการ

บริษัท โฟร์เทียร์ คอนซัลแตนต์ จำกัด



ตารางที่ 3 (ต่อ) มาตรการป้องกันและแก้ไขผลกระทบสิ่งแวดล้อม โครงการนิคมอุตสาหกรรมโรจนะชลบุรี 2 (เขาคันทรง) ระยะดำเนินการ  
ของบริษัท สวนอุตสาหกรรมโรจนะ จำกัด (มหาชน)

องค์ประกอบทางสิ่งแวดล้อม และคุณค่าต่าง ๆ	มาตรการป้องกันและแก้ไขผลกระทบสิ่งแวดล้อม	สถานที่ดำเนินการ	ระยะเวลาดำเนินการ	ผู้รับผิดชอบ
2.3.2 การควบคุมและ ตรวจสอบระบบบำบัด น้ำเสีย (ต่อ)	- จัดให้มีเจ้าหน้าที่ที่มีความรู้ และประสบการณ์ ควบคุม ดูแล ประสิทธิภาพการทำงานของระบบบำบัดน้ำเสียส่วนกลาง รวมทั้ง ตรวจสอบประสิทธิภาพจากลักษณะทางกายภาพของน้ำเสีย เช่น สี กลิ่น และตะกอนในน้ำเสีย เป็นต้น และตรวจสอบค่าดัชนี คุณภาพน้ำต่าง ๆ ในการเดินระบบบำบัดน้ำเสียอย่างสม่ำเสมอ	ระบบบำบัดน้ำเสีย ส่วนกลาง	ตลอดระยะเวลาดำเนินการ	บริษัท สวนอุตสาหกรรมโรจนะ จำกัด (มหาชน)
	- จัดให้มีเจ้าหน้าที่ตรวจสอบบ่อกักน้ำทิ้ง และระบบท่อน้ำทิ้ง อย่างสม่ำเสมอ กรณีที่เกิดความเสียหายบริเวณแนวท่อน้ำทิ้ง จะต้องปิดวาล์วส่งน้ำทิ้งภายหลังการบำบัดและทำการซ่อมแซม ทันที	ระบบบำบัดน้ำเสีย ส่วนกลาง	ตลอดระยะเวลาดำเนินการ	บริษัท สวนอุตสาหกรรมโรจนะ จำกัด (มหาชน)
	- โครงการต้องหมั่นตรวจสอบซ่อมแซม ดูแลบำรุงรักษาอุปกรณ์ เครื่องมือที่ใช้ในระบบบำบัดน้ำเสียให้สามารถทำงานได้อย่างมี ประสิทธิภาพอยู่เสมอ	ระบบบำบัดน้ำเสีย ส่วนกลาง	ตลอดระยะเวลาดำเนินการ	บริษัท สวนอุตสาหกรรมโรจนะ จำกัด (มหาชน)
	- จัดเตรียมอะไหล่หรืออุปกรณ์/เครื่องมือที่ใช้ในระบบบำบัดน้ำเสีย ที่จำเป็น เพื่อให้สามารถดำเนินการแก้ไขซ่อมแซมหรือเปลี่ยนใหม่ ได้ทันทีเมื่ออุปกรณ์เครื่องมือชำรุดเสียหาย	ระบบบำบัดน้ำเสีย ส่วนกลาง	ตลอดระยะเวลาดำเนินการ	บริษัท สวนอุตสาหกรรมโรจนะ จำกัด (มหาชน)

 ลงชื่อ.....  
 บริษัท สวนอุตสาหกรรมโรจนะ จำกัด (มหาชน)  
 ROJANA INDUSTRIAL PARK PUBLIC COMPANY LIMITED (นายณรงค์ หวังดี)  
 ผู้จัดการโครงการ  
 บริษัท สวนอุตสาหกรรมโรจนะ จำกัด (มหาชน)

ตุลาคม 2563  
 หน้า 75/175

ลงชื่อ.....  
 (นายภูษฎาธร ทรัพย์อุไรรัตน์)  
 ผู้ชำนาญการ  
 บริษัท โฟร์เทียร์ คอนซัลแตนต์ จำกัด





ตารางที่ 3 (ต่อ) มาตรการป้องกันและแก้ไขผลกระทบสิ่งแวดล้อม โครงการนิคมอุตสาหกรรมโรจนะชลบุรี 2 (เขาคันทรง) ระยะดำเนินการ  
ของบริษัท สวนอุตสาหกรรมโรจนะ จำกัด (มหาชน)

องค์ประกอบด้านสิ่งแวดล้อม และคุณค่าต่าง ๆ	มาตรการป้องกันและแก้ไขผลกระทบสิ่งแวดล้อม	สถานที่ดำเนินการ	ระยะเวลาดำเนินการ	ผู้รับผิดชอบ
2.3.3 การจัดการน้ำทิ้ง	- โครงการต้องควบคุมคุณภาพน้ำทิ้งภายหลังการบำบัดบริเวณบ่อเก็บน้ำทิ้งหลังผ่านการบำบัด (Holding Pond) ให้มีค่าเป็นไปตามเกณฑ์ประกาศกระทรวงทรัพยากรธรรมชาติและสิ่งแวดล้อม เรื่อง กำหนดมาตรฐานควบคุมการระบายน้ำทิ้งจากโรงงานอุตสาหกรรม นิคมอุตสาหกรรม และเขตประกอบการอุตสาหกรรม พ.ศ. 2559 หรือกฎหมายอื่นที่เกี่ยวข้องฉบับล่าสุด ยกเว้น ค่าบีโอดี (BOD) ไม่เกิน 16 มิลลิกรัม/ลิตร และของแข็งละลายน้ำทั้งหมด (TDS) ไม่เกิน 1,000 มิลลิกรัม/ลิตร รวมทั้งติดตั้งเครื่องเติมอากาศเพื่อเพิ่มปริมาณออกซิเจนละลายน้ำ (DO) ให้ไม่น้อยกว่า 6 มิลลิกรัม/ลิตร และเพื่อป้องกันการปนเปื้อนสู่ดิน น้ำผิวดิน และน้ำใต้ดิน	ระบบบำบัดน้ำเสีย ส่วนกลาง	ตลอดระยะเวลาดำเนินการ	บริษัท สวนอุตสาหกรรม โรจนะ จำกัด (มหาชน)
	- หากโครงการจะมีการระบายน้ำทิ้งหลังผ่านการบำบัดออกสู่แหล่งน้ำสาธารณะเมื่อใด จะต้องดำเนินการติดตั้งเครื่องตรวจวัด BOD/COD/DO/ Conductivity Meter Online และ Flow Meter ก่อนดำเนินการ	ระบบบำบัดน้ำเสีย ส่วนกลาง	ตลอดระยะเวลาดำเนินการ	บริษัท สวนอุตสาหกรรม โรจนะ จำกัด (มหาชน)

ลงชื่อ.....

(นายณรงค์ หวังดี)

ผู้จัดการโครงการ

บริษัท สวนอุตสาหกรรมโรจนะ จำกัด (มหาชน)

กรกฎาคม 2564

หน้า 76/175

ลงชื่อ.....

(นายฤทธิชัย ทรัพย์อุไรรัตน์)

ผู้อำนวยการ

บริษัท โฟร์เทียร์ คอนซัลแตนต์ จำกัด



บริษัท สวนอุตสาหกรรมโรจนะ จำกัด (มหาชน)  
ROJANA INDUSTRIAL PARK PUBLIC COMPANY LIMITED.

ตารางที่ 3 (ต่อ) มาตรการป้องกันและแก้ไขผลกระทบสิ่งแวดล้อม โครงการนิคมอุตสาหกรรมโรจนะชลบุรี 2 (เขาคันทรง) ระยะดำเนินการ  
ของบริษัท สวนอุตสาหกรรมโรจนะ จำกัด (มหาชน)

องค์ประกอบด้านสิ่งแวดล้อม และคุณค่าต่าง ๆ	มาตรการป้องกันและแก้ไขผลกระทบสิ่งแวดล้อม	สถานที่ดำเนินการ	ระยะเวลาดำเนินการ	ผู้รับผิดชอบ
2.3.3 การจัดการน้ำทิ้ง (ต่อ)	- นำน้ำทิ้งหลังผ่านการบำบัด 1,150 ลูกบาศก์เมตร/วัน ไปผสมน้ำดิบ ในการผลิตน้ำประปา	พื้นที่โครงการ	ตลอดระยะเวลาดำเนินการ	บริษัท สวนอุตสาหกรรมโรจ นะ จำกัด (มหาชน)
	- ในช่วงฤดูแล้ง (เดือนพฤศจิกายนถึงเดือนเมษายน) ให้โครงการนำ น้ำทิ้งภายหลังผ่านการบำบัดไปใช้ในการรดน้ำต้นไม้บริเวณพื้นที่ สีเขียวและแนวกันชนของโครงการจำนวน 724.2 ลูกบาศก์เมตร/วัน	พื้นที่โครงการ	ตลอดระยะเวลาดำเนินการ	บริษัท สวนอุตสาหกรรมโรจ นะ จำกัด (มหาชน)
	- โครงการจะระบายน้ำทิ้งหลังผ่านการบำบัดลงสู่ลำรางสาธารณะประโยชน์ เพื่อระบายลงสู่ห้วยพันเสด็จในช่วงฤดูฝน (เดือนพฤษภาคมถึงเดือน ตุลาคม) เท่านั้น โดยมีอัตราการระบายสูงสุดไม่เกิน 2,110.5 ลูกบาศก์เมตร/วัน	พื้นที่โครงการ	ตลอดระยะเวลาดำเนินการ	บริษัท สวนอุตสาหกรรมโรจ นะ จำกัด (มหาชน)
	- โครงการจะไม่ระบายน้ำทิ้งหลังผ่านการบำบัดลงสู่ลำราง สาธารณะประโยชน์ในช่วงฤดูแล้ง (เดือนพฤศจิกายนถึงเดือน เมษายน) โดยจัดให้มีบ่อเก็บน้ำทิ้งหลังผ่านการบำบัด (Holding Pond) ขนาด 126,602.2 ลูกบาศก์เมตร เพื่อรองรับน้ำทิ้งที่เกิดขึ้น	ระบบบำบัดน้ำเสีย ส่วนกลาง	ตลอดระยะเวลาดำเนินการ	บริษัท สวนอุตสาหกรรมโรจ นะ จำกัด (มหาชน)

ลงชื่อ.....

(นายณรงค์ หวังดี)

ผู้จัดการโครงการ

บริษัท สวนอุตสาหกรรมโรจนะ จำกัด (มหาชน)

กรกฎาคม 2564

หน้า 77/175

ลงชื่อ.....

(นายคุณุภาธร ทรัพย์อุไรรัตน์)

ผู้ชำนาญการ

บริษัท โฟร์เทียร์ คอนซัลแตนต์ จำกัด





ตารางที่ 3 (ต่อ) มาตรการป้องกันและแก้ไขผลกระทบสิ่งแวดล้อม โครงการนิคมอุตสาหกรรมโรจนะชลบุรี 2 (เขาคันทรง) ระยะดำเนินการ

ของบริษัท สวนอุตสาหกรรมโรจนะ จำกัด (มหาชน)

องค์ประกอบทางสิ่งแวดล้อม และคุณค่าต่าง ๆ	มาตรการป้องกันและแก้ไขผลกระทบสิ่งแวดล้อม	สถานที่ดำเนินการ	ระยะเวลาดำเนินการ	ผู้รับผิดชอบ
2.3.3 การจัดการน้ำทิ้ง (ต่อ)	- จัดบันทึกปริมาณน้ำทิ้งภายหลังการบำบัดที่นำกลับไปใช้ประโยชน์ ในพื้นที่สีเขียวของโครงการและการนำไปใช้ในกิจกรรมอื่น ๆ เพื่อ ดูแนวโน้มของปริมาณการใช้น้ำ	ระบบบำบัดน้ำเสีย ส่วนกลาง	ตลอดระยะเวลาดำเนินการ	บริษัท สวนอุตสาหกรรมโรจนะ จำกัด (มหาชน)
2.4 คุณภาพดิน/น้ำใต้ดิน	- ตรวจสอบค่าความเป็นกรด-ด่าง (pH) บริเวณพื้นที่สีเขียว อย่างน้อย 6 เดือน/ครั้ง เพื่อป้องกันความเป็นพิษของโลหะหนักในดิน เช่น Al, Mn และ Fe เป็นต้น กรณีตรวจพบว่าคุณภาพดินบริเวณพื้นที่ สีเขียว มีสภาพเป็นกรดให้ปรับปรุงคุณภาพดินให้มีสภาพเป็น กลางโดยใช้ปูนขาว	ดินบริเวณพื้นที่สีเขียว ของโครงการ	ตลอดระยะเวลาดำเนินการ	บริษัท สวนอุตสาหกรรมโรจนะ จำกัด (มหาชน)
	- กำหนดให้มีการปูวัสดุกันซึม เป็น HDPE ที่มีความหนาไม่น้อยกว่า 1.5 มิลลิเมตร บริเวณบ่อพักน้ำทิ้งหลังผ่านการบำบัด (Polishing Pond) บ่อพักน้ำทิ้งฉุกเฉิน (Emergency Pond) และบ่อเก็บ น้ำทิ้งหลังผ่านการบำบัด (Holding Pond)	พื้นที่โครงการ	ตลอดระยะเวลาดำเนินการ	บริษัท สวนอุตสาหกรรมโรจนะ จำกัด (มหาชน)
	- กรณีโรงงานที่เข้ามาตั้งในพื้นที่โครงการ เข้าข่ายประเภทโรงงานที่ ต้องทำการตรวจวัดคุณภาพน้ำใต้ดิน ตามกฎกระทรวงควบคุมการ ปนเปื้อนในดินและน้ำใต้ดินภายในบริเวณโรงงาน พ.ศ. 2559 โรงงานดังกล่าวจะต้องตรวจวัดคุณภาพน้ำใต้ดิน และส่งผลการ ตรวจวัดคุณภาพน้ำดังกล่าวให้โครงการได้รับทราบ	พื้นที่โครงการ	ตลอดระยะเวลาดำเนินการ	บริษัท สวนอุตสาหกรรมโรจนะ จำกัด (มหาชน)

ลงชื่อ.....



บริษัท สวนอุตสาหกรรมโรจนะ จำกัด (มหาชน) (นายณรงค์ หวังดี)

ผู้จัดการโครงการ

บริษัท สวนอุตสาหกรรมโรจนะ จำกัด (มหาชน)

ตุลาคม 2563

หน้า 78/175

ลงชื่อ.....

(นายคุณฤทธ ทรัพย์ไรรัตน์)

ผู้อำนวยการ

บริษัท โฟร์เทียร์ คอนซัลแตนต์ จำกัด



ตารางที่ 3 (ต่อ) มาตรการป้องกันและแก้ไขผลกระทบสิ่งแวดล้อม โครงการนิคมอุตสาหกรรมโรจนะชลบุรี 2 (เขาคันทรง) ระยะดำเนินการ  
ของบริษัท สวนอุตสาหกรรมโรจนะ จำกัด (มหาชน)

องค์ประกอบทางสิ่งแวดล้อม และคุณค่าต่าง ๆ	มาตรการป้องกันและแก้ไขผลกระทบสิ่งแวดล้อม	สถานที่ดำเนินการ	ระยะเวลาดำเนินการ	ผู้รับผิดชอบ
2.5 ทรัพยากรทางชีวภาพ	- กำหนดให้จัดทำสวนสาธารณะ หรือปลูกไม้ยืนต้นบริเวณพื้นที่ว่าง ของระบบสาธารณูปโภค เช่น บริเวณขอบบ่อหนองน้ำ เป็นต้น เพื่อเพิ่มแหล่งอาหารและเป็นที่อยู่อาศัยของนก	พื้นที่โครงการ	ตลอดระยะเวลาดำเนินการ	บริษัท สวนอุตสาหกรรมโรจนะ จำกัด (มหาชน)
3. คุณค่าการใช้ประโยชน์ ของมนุษย์ 3.1 การใช้ประโยชน์ที่ดิน	- กำหนดให้โรงงานจะเข้ามาที่ตั้งในพื้นที่โครงการ ต้องใช้ประโยชน์ พื้นที่โรงงานให้เป็นไปตามประกาศการนิคมอุตสาหกรรมแห่ง ประเทศไทย ที่ 103/2556 เรื่อง การพัฒนาที่ดินสำหรับผู้ประกอบ กิจการในนิคมอุตสาหกรรม	พื้นที่โครงการ	ตลอดระยะเวลาดำเนินการ	บริษัท สวนอุตสาหกรรมโรจนะ จำกัด (มหาชน) บริษัท สวนอุตสาหกรรมโรจนะ จำกัด (มหาชน)
	- โครงการจะต้องมีการจัดทำฐานข้อมูล (Baseline Data) ของ ทรัพยากรธรรมชาติและสิ่งแวดล้อมก่อนมีการพัฒนาโครงการ โดยจะต้องจัดสรรงบประมาณ เพื่อสนับสนุนในการส่งเสริม ศึกษา วิจัยและรวบรวมข้อมูลและประสานงานร่วมมือกับการ นิคมอุตสาหกรรมแห่งประเทศไทย (กนอ.) เพื่อเป็นข้อมูลสำหรับ การศึกษาแนวโน้มการเปลี่ยนแปลงด้านทรัพยากรและสิ่งแวดล้อม ที่ปรับปรุง/กำหนดมาตรการป้องกันและแก้ไขผลกระทบ สิ่งแวดล้อมและมาตรการติดตามตรวจสอบผลกระทบสิ่งแวดล้อม ของโครงการให้มีความเหมาะสมต่อไป นอกจากนี้โครงการจะต้อง	ชุมชนโดยรอบพื้นที่ โครงการ	ตลอดระยะเวลาดำเนินการ	บริษัท สวนอุตสาหกรรมโรจนะ จำกัด (มหาชน)

ลงชื่อ.....

บริษัท สวนอุตสาหกรรมโรจนะ จำกัด (มหาชน) (นายณรงค์ หวังดี)  
ผู้จัดการโครงการ

บริษัท สวนอุตสาหกรรมโรจนะ จำกัด (มหาชน)

ตุลาคม 2563

หน้า 79/175

ลงชื่อ.....

(นายสุภากร ทรัพย์อุไรรัตน์)

ผู้อำนวยการ

บริษัท โฟร์เทียร์ คอนซัลแตนต์ จำกัด





ตารางที่ 3 (ต่อ) มาตรการป้องกันและแก้ไขผลกระทบสิ่งแวดล้อม โครงการนิคมอุตสาหกรรมโรจนะชลบุรี 2 (เขาคันทรง) ระยะดำเนินการ  
ของบริษัท สวนอุตสาหกรรมโรจนะ จำกัด (มหาชน)

องค์ประกอบทางสิ่งแวดล้อม และคุณค่าต่าง ๆ	มาตรการป้องกันและแก้ไขผลกระทบสิ่งแวดล้อม	สถานที่ดำเนินการ	ระยะเวลาดำเนินการ	ผู้รับผิดชอบ
3.1 การใช้ประโยชน์ที่ดิน (ต่อ)	<p>นำข้อเสนอแนะดังกล่าวมาพิจารณากำหนดเป็นมาตรการเพื่อ บรรเทาและลดผลกระทบต่อทรัพยากรและสิ่งแวดล้อม รวมทั้ง พื้นที่เกษตรกรรมและชุมชนโดยรอบต่อไป โดยกำหนดให้มีการ ดำเนินการ ดังนี้</p> <ul style="list-style-type: none"> <li>• การศึกษาด้านอุตุนิยมวิทยา โดยให้รวบรวมข้อมูลอุตุนิยมวิทยา จากสถานีอุตุนิยมในพื้นที่ศึกษาหรือใกล้เคียง เพื่อเป็นตัวแทน ของลักษณะอุตุนิยมวิทยาของพื้นที่</li> <li>• การศึกษาด้านคุณภาพอากาศบริเวณพื้นที่โครงการ จากการ ตรวจวัดโดยสถานีตรวจวัดคุณภาพอากาศแบบต่อเนื่อง (AQMs) บริเวณพื้นที่โครงการ</li> <li>• การศึกษาข้อมูลพื้นฐานคุณภาพอากาศในพื้นที่ที่เป็นตัวแทน ที่คาดว่าจะได้รับผลกระทบด้านคุณภาพอากาศสูงสุดและ พื้นที่ชุมชนที่คาดว่าจะได้รับผลกระทบจากการประเมินผล กระทบด้านคุณภาพอากาศด้วยแบบจำลองทางคณิตศาสตร์</li> <li>• การศึกษาระดับเสียงบริเวณชุมชนโดยรอบพื้นที่โครงการ เพื่อเป็นข้อมูลระดับเสียงก่อนมีการพัฒนาโครงการเพื่อใช้ ประเมินผลกระทบด้านระดับเสียงจากการดำเนินโครงการ</li> </ul>	ชุมชนโดยรอบพื้นที่ โครงการ	ตลอดระยะเวลาดำเนินการ	บริษัท สวนอุตสาหกรรมโรจนะ จำกัด (มหาชน)

ลงชื่อ.....



บริษัท สวนอุตสาหกรรมโรจนะ จำกัด (มหาชน) (นายณรงค์ หวังดี)  
ROJANA INDUSTRIAL PARK PUBLIC COMPANY LIMITED ผู้จัดการโครงการ

บริษัท สวนอุตสาหกรรมโรจนะ จำกัด (มหาชน)

ตุลาคม 2563

หน้า 80/175

ลงชื่อ.....

(นายคณฤฎ์ ทรัพย์ไรรัตน์)

ผู้ชำนาญการ

บริษัท โฟร์เทียร์ คอนซัลแตนต์ จำกัด



ตารางที่ 3 (ต่อ) มาตรการป้องกันและแก้ไขผลกระทบสิ่งแวดล้อม โครงการนิคมอุตสาหกรรมโรจนะชลบุรี 2 (เขาคันทรง) ระยะดำเนินการ  
ของบริษัท สวนอุตสาหกรรมโรจนะ จำกัด (มหาชน)

องค์ประกอบทางสิ่งแวดล้อม และคุณค่าต่าง ๆ	มาตรการป้องกันและแก้ไขผลกระทบสิ่งแวดล้อม	สถานที่ดำเนินการ	ระยะเวลาดำเนินการ	ผู้รับผิดชอบ
3.1 การใช้ประโยชน์ที่ดิน (ต่อ)	<ul style="list-style-type: none"> <li>การศึกษาด้านคุณภาพน้ำผิวดินบริเวณพื้นที่โครงการ โดยการศึกษาข้อมูลคุณภาพน้ำผิวดิน บริเวณแหล่งรองรับน้ำทั้งภายหลังผ่านการบำบัด</li> <li>การศึกษามลพิษคุณภาพตะกอนท้องน้ำ เพื่อศึกษาการสะสม (Deposition) ของโลหะหนักบริเวณแหล่งรองรับน้ำทั้งของโครงการ</li> <li>ศึกษาข้อมูลทรัพยากรชีวภาพในน้ำ เพื่อศึกษาชนิด ความหลากหลายของแพลงก์ตอน สัตว์หน้าดิน และสัตว์น้ำ บริเวณแหล่งรองรับน้ำทั้งของโครงการ</li> </ul>	ชุมชนโดยรอบพื้นที่โครงการ	ตลอดระยะเวลาดำเนินการ	บริษัท สวนอุตสาหกรรมโรจนะ จำกัด (มหาชน)
	<p>- โครงการต้องไม่ปิดกั้นทางสาธารณประโยชน์ที่ปรากฏในพื้นที่โครงการ โดยมีแนวทางในการบริหารจัดการ ดังนี้</p> <p>1) ทางสาธารณประโยชน์</p> <ul style="list-style-type: none"> <li>โครงการจะต้องเปิดให้ประชาชนในพื้นที่สามารถใช้ทางสาธารณประโยชน์ในการสัญจรได้ตามปกติ</li> </ul>	พื้นที่โครงการ	ตลอดระยะเวลาดำเนินการ	บริษัท สวนอุตสาหกรรมโรจนะ จำกัด (มหาชน)



บริษัท สวนอุตสาหกรรมโรจนะ จำกัด (มหาชน) (นายณรงค์ หวังดี)  
ROJANA INDUSTRIAL PARK PUBLIC COMPANY LIMITED. ผู้จัดการโครงการ

บริษัท สวนอุตสาหกรรมโรจนะ จำกัด (มหาชน)

ตุลาคม 2563

หน้า 81/175

ลงชื่อ.....

(นายฤทธิสาร ทรัพย์อุไรรัตน์)

ผู้ชำนาญการ

บริษัท โฟร์เทียร์ คอนซัลแตนต์ จำกัด





ตารางที่ 3 (ต่อ) มาตรการป้องกันและแก้ไขผลกระทบสิ่งแวดล้อม โครงการนิคมอุตสาหกรรมโรจนะชลบุรี 2 (เขาคันทรง) ระยะดำเนินการ  
ของบริษัท สวนอุตสาหกรรมโรจนะ จำกัด (มหาชน)

องค์ประกอบทางสิ่งแวดล้อม และคุณค่าต่าง ๆ	มาตรการป้องกันและแก้ไขผลกระทบสิ่งแวดล้อม	สถานที่ดำเนินการ	ระยะเวลาดำเนินการ	ผู้รับผิดชอบ
3.1 การใช้ประโยชน์ที่ดิน (ต่อ)	<ul style="list-style-type: none"> <li>ให้คณะกรรมการติดตามตรวจสอบผลกระทบสิ่งแวดล้อม (EIA Monitoring Committee) ตรวจสอบสภาพพื้นที่ สาธารณะในพื้นที่โครงการเป็นประจำทุกปี เพื่อเฝ้าระวัง ไม่ให้มีการปิดกั้นทางสาธารณประโยชน์</li> <li>บริเวณพื้นที่ประชิดพื้นที่บุคคลอื่นที่เป็นที่พักอาศัย มีมาตรการ ในการป้องกันและแก้ไขผลกระทบสิ่งแวดล้อมต่อผู้อาศัยใน พื้นที่ดังกล่าว ดังนี้ <ul style="list-style-type: none"> <li>จัดให้มีแนวกันชนความกว้างไม่น้อยกว่า 10 เมตร โดยไม่ ยื่นต้นเรือนยอดทรงพุ่มสูง ปลุกสลับ 3 แถวสลับฟันปลา มีการคัดเลือกพันธุ์ไม้ที่เหมาะสมกับการจัดการปัญหา มลพิษในพื้นที่ โดยเป็นไม้ไม่ผลัดใบ หรือพรรณไม้ดั้งเดิม ของท้องถิ่นที่มีความสูง และทรงพุ่มเหมาะสม มีคุณสมบัติ ในการดูดซับ (Adsorption) มลพิษต่าง ๆ ได้</li> <li>คัดเลือกโรงงานที่จะตั้งบริเวณดังกล่าวเป็นโรงงานที่มี ผลกระทบต่อสิ่งแวดล้อมต่ำ</li> </ul> </li> </ul>	พื้นที่โครงการ	ตลอดระยะเวลาดำเนินการ	บริษัท สวนอุตสาหกรรมโรจนะ จำกัด (มหาชน)



บริษัท สวนอุตสาหกรรมโรจนะ จำกัด (มหาชน) นายณรงค์ หวังดี  
ROJANA INDUSTRIAL PARK PUBLIC COMPANY LIMITED

ผู้จัดการโครงการ

บริษัท สวนอุตสาหกรรมโรจนะ จำกัด (มหาชน)

ตุลาคม 2563

หน้า 82/175

ลงชื่อ.....

(นายคุณุภาธร ทรัพย์อุไรรัตน์)

ผู้อำนวยการ

บริษัท โฟร์เทียร์ คอนซัลแตนต์ จำกัด



ตารางที่ 3 (ต่อ) มาตรการป้องกันและแก้ไขผลกระทบสิ่งแวดล้อม โครงการนิคมอุตสาหกรรมโรจนะชลบุรี 2 (เขาคันทรง) ระยะดำเนินการ  
ของบริษัท สวนอุตสาหกรรมโรจนะ จำกัด (มหาชน)

องค์ประกอบด้านสิ่งแวดล้อม และคุณค่าต่าง ๆ	มาตรการป้องกันและแก้ไขผลกระทบสิ่งแวดล้อม	สถานที่ดำเนินการ	ระยะเวลาดำเนินการ	ผู้รับผิดชอบ
3.1 การใช้ประโยชน์ที่ดิน (ต่อ)	<ul style="list-style-type: none"> <li>กำหนดให้โรงงานมีพื้นที่สีเขียว ร้อยละ 5 ของพื้นที่โรงงานทั้งหมด</li> <li>ติดตามตรวจสอบผลกระทบสิ่งแวดล้อมโรงงานบริเวณดังกล่าวอย่างสม่ำเสมอ</li> </ul>	พื้นที่โครงการ	ตลอดระยะเวลาดำเนินการ	บริษัท สวนอุตสาหกรรมโรจนะ จำกัด (มหาชน)
	<p>- โครงการต้องจัดให้มีระบบผลิตน้ำประปาขนาด 3,000 ลูกบาศก์เมตร/วัน เพื่อรองรับความต้องการใช้น้ำสำหรับพื้นที่ต่าง ๆ ภายในโครงการ และต้องควบคุมคุณภาพน้ำประปามาตามมาตรฐานคุณภาพน้ำประปาของการประปาส่วนภูมิภาค ประกอบด้วย</p> <ul style="list-style-type: none"> <li>บ่อหน่วงน้ำฝน 1 ขนาด 43,500 ลูกบาศก์เมตร</li> <li>บ่อหน่วงน้ำฝน 2 ขนาด 176,400 ลูกบาศก์เมตร</li> <li>ชุดกวนผสมในเส้นท่อ จำนวน 1 ชุด</li> <li>ถังตกตะกอน ขนาดพื้นที่ตกตะกอน <u>270.29 ตารางเมตร</u> จำนวน 1 ถัง</li> </ul>	พื้นที่โครงการ	ตลอดระยะเวลาดำเนินการ	บริษัท สวนอุตสาหกรรมโรจนะ จำกัด (มหาชน)

ลงชื่อ.....

(นายณรงค์ หวังดี)

ผู้จัดการโครงการ

บริษัท สวนอุตสาหกรรมโรจนะ จำกัด (มหาชน)

กรกฎาคม 2564

หน้า 83/175

ลงชื่อ.....

(นายฤๅษฏาธร ทรัพย์อุไรรัตน์)

ผู้อำนวยการ

บริษัท โฟร์เทียร์ คอนซัลแตนต์ จำกัด





ตารางที่ 3 (ต่อ) มาตรการป้องกันและแก้ไขผลกระทบสิ่งแวดล้อม โครงการนิคมอุตสาหกรรมโรจนะชลบุรี 2 (เขาคันทรง) ระยะดำเนินการ  
ของบริษัท สวนอุตสาหกรรมโรจนะ จำกัด (มหาชน)

องค์ประกอบด้านสิ่งแวดล้อม และคุณค่าต่าง ๆ	มาตรการป้องกันและแก้ไขผลกระทบสิ่งแวดล้อม	สถานที่ดำเนินการ	ระยะเวลาดำเนินการ	ผู้รับผิดชอบ
3.1 การใช้ประโยชน์ที่ดิน (ต่อ)	- จัดให้มีถังเก็บน้ำประปา ขนาดความจุรวม 9,600 ลูกบาศก์เมตร (ถังขนาด 1,200 ลูกบาศก์เมตร จำนวน 8 ถัง) โดยโครงการจะก่อสร้างถังเก็บน้ำประปาถังแรกทันที และจะก่อสร้างถังต่อ ๆ ไป เมื่อปริมาณความต้องการใช้น้ำประปาเพิ่มขึ้นร้อยละ 70 ของขนาด ถังประปาที่ก่อสร้างแล้วเสร็จ	พื้นที่โครงการ	ตลอดระยะเวลาดำเนินการ	บริษัท สวนอุตสาหกรรม โรจนะ จำกัด (มหาชน)
	- ติดตั้งเครื่อง Conductivity Online สำหรับตรวจวัดค่าการนำไฟฟ้า ของน้ำเพื่อแปลงค่าเป็นของแข็งละลายน้ำ (TDS) บริเวณบ่อหน่วย น้ำฝน 2 บ่อเก็บ น้ำทิ้งหลังผ่านการบำบัด และชุดกวนผสมในเส้นท่อ เพื่อควบคุมสัดส่วนในการผสมน้ำดิบให้มีค่าของแข็งละลายน้ำ (TDS) เป็นไปตามเกณฑ์คุณภาพน้ำดิบสำหรับผลิตน้ำประปา	พื้นที่โครงการ	ตลอดระยะเวลาดำเนินการ	บริษัท สวนอุตสาหกรรม โรจนะ จำกัด (มหาชน)
	- โครงการจะต้องแจ้งโรงงานอุตสาหกรรม และสถานประกอบการ ที่จะเข้ามาตั้งในพื้นที่ให้ทราบว่าโครงการมีการใช้น้ำทิ้งหลังผ่าน การบำบัดมาผสมน้ำดิบสำหรับผลิตน้ำประปา	พื้นที่โครงการ	ตลอดระยะเวลาดำเนินการ	บริษัท สวนอุตสาหกรรม โรจนะ จำกัด (มหาชน)
	- กำหนดให้โรงงานที่จะเข้ามาตั้งในพื้นที่โครงการจัดหาน้ำดื่มให้กับ พนักงาน	พื้นที่โครงการ	ตลอดระยะเวลาดำเนินการ	บริษัท สวนอุตสาหกรรม โรจนะ จำกัด (มหาชน)
3.3 การคมนาคมขนส่ง	- กำหนดให้คนขับรถบรรทุกใช้ความเร็วไม่เกิน 40 กิโลเมตร/ ชั่วโมง ในเขตพื้นที่ชุมชน และไม่เกิน 20 กิโลเมตร/ชั่วโมง ภายใน พื้นที่โครงการ	พื้นที่โครงการ	ตลอดระยะเวลาดำเนินการ	บริษัท สวนอุตสาหกรรม โรจนะ จำกัด (มหาชน)

ลงชื่อ.....

(นายณรงค์ หวังดี)

ผู้จัดการโครงการ

บริษัท สวนอุตสาหกรรมโรจนะ จำกัด (มหาชน)

กรกฎาคม 2564

หน้า 84/175

ลงชื่อ.....

(นายฤทธิชัย ทรัพย์อุไรรัตน์)

ผู้อำนวยการ

บริษัท ไพร์ทีย์ คอนซัลแตนต์ จำกัด



บริษัท สวนอุตสาหกรรมโรจนะ จำกัด (มหาชน)  
ROJANA INDUSTRIAL PARK PUBLIC COMPANY LIMITED.



ตารางที่ 3 (ต่อ) มาตรการป้องกันและแก้ไขผลกระทบสิ่งแวดล้อม โครงการนิคมอุตสาหกรรมโรจนะชลบุรี 2 (เขาคันทรง) ระยะดำเนินการ  
ของบริษัท สวนอุตสาหกรรมโรจนะ จำกัด (มหาชน)

องค์ประกอบทางสิ่งแวดล้อม และคุณค่าต่าง ๆ	มาตรการป้องกันและแก้ไขผลกระทบสิ่งแวดล้อม	สถานที่ดำเนินการ	ระยะเวลาดำเนินการ	ผู้รับผิดชอบ
3.3 การคมนาคมขนส่ง (ต่อ)	- ประสานงานให้โรงงานภายในพื้นที่โครงการควบคุมน้ำหนักรถบรรทุกตามที่กฎหมายกำหนด และกวดขันพนักงานขับรถให้มีความระมัดระวังและปฏิบัติตามกฎจราจรอย่างเคร่งครัด	ตลอดเส้นทางขนส่ง/ ภายในพื้นที่โครงการ	ตลอดระยะเวลาดำเนินการ	บริษัท สวนอุตสาหกรรมโรจนะ จำกัด (มหาชน)
	- แจ้งให้โรงงานภายในพื้นที่โครงการควบคุมมลพิษจากยานพาหนะให้เป็นไปตามมาตรฐานการระบายมลพิษจากยานพาหนะ	พื้นที่โครงการ	ตลอดระยะเวลาดำเนินการ	บริษัท สวนอุตสาหกรรมโรจนะ จำกัด (มหาชน)
	- ติดตั้งป้ายจำกัดความเร็วรถบริเวณทางเข้า-ออกโครงการ และติดตั้งสัญญาณชะลอความเร็ว	พื้นที่โครงการ	ตลอดระยะเวลาดำเนินการ	บริษัท สวนอุตสาหกรรมโรจนะ จำกัด (มหาชน)
	- เมื่อปริมาณจราจรบริเวณทางเข้าออกโครงการในช่วงเร่งด่วนมีสภาพจราจรหนาแน่น ให้โครงการขอความร่วมมือกับโรงงานภายในพื้นที่โครงการให้พิจารณากำหนดเวลาเข้างานหรือเลิกงานให้ต่างกัน	พื้นที่โครงการ	ตลอดระยะเวลาดำเนินการ	บริษัท สวนอุตสาหกรรมโรจนะ จำกัด (มหาชน)
	- ประสานงานไปยังโรงงานภายในพื้นที่โครงการจัดเตรียมรถโดยสารรับ-ส่งพนักงาน เพื่อลดปริมาณการจราจร	พื้นที่โครงการ	ตลอดระยะเวลาดำเนินการ	บริษัท สวนอุตสาหกรรมโรจนะ จำกัด (มหาชน)
	- ประสานโรงงานภายในพื้นที่โครงการห้ามไม่ให้รถบรรทุกวัตถุอันตราย และรถรับ-ส่งพนักงาน ผ่านทางสาธารณประโยชน์ซึ่งผ่านหน้าฟาร์มไก่ บริษัท จีเอฟพีที จำกัด (มหาชน) เพื่อเข้าสู่ทางหลวงชนบท ชบ. 3027 เพื่อลดโอกาสเกิดอุบัติเหตุ	ทางสาธารณประโยชน์ ด้านทิศเหนือของโครงการ	ตลอดระยะเวลาดำเนินการ	บริษัท สวนอุตสาหกรรมโรจนะ จำกัด (มหาชน)

ลงชื่อ.....



บริษัท สวนอุตสาหกรรมโรจนะ จำกัด (มหาชน)  
ROJANA INDUSTRIAL PARK PUBLIC COMPANY LIMITED. ผู้จัดการโครงการ

บริษัท สวนอุตสาหกรรมโรจนะ จำกัด (มหาชน)

ตุลาคม 2563

หน้า 85/175

ลงชื่อ.....

(นายคุณุภาธร ทรัพย์อุไรรัตน์)

ผู้อำนวยการ

บริษัท โฟร์เทียร์ คอนซัลแตนต์ จำกัด





ตารางที่ 3 (ต่อ) มาตรการป้องกันและแก้ไขผลกระทบสิ่งแวดล้อม โครงการนิคมอุตสาหกรรมโรจนะชลบุรี 2 (เขาคันทรง) ระยะดำเนินการ  
ของบริษัท สวนอุตสาหกรรมโรจนะ จำกัด (มหาชน)

องค์ประกอบทางสิ่งแวดล้อม และคุณค่าต่าง ๆ	มาตรการป้องกันและแก้ไขผลกระทบสิ่งแวดล้อม	สถานที่ดำเนินการ	ระยะเวลาดำเนินการ	ผู้รับผิดชอบ
3.3 การคมนาคมขนส่ง (ต่อ)	- หลีกเลี่ยงการขนส่งวัตถุอันตรายในเวลากลางคืน ซึ่งเป็น ชั่วโมงเร่งด่วน (06.00-08.00 น. และ 16.00-18.00 น.)	ตลอดเส้นทางขนส่ง/ ภายในพื้นที่โครงการ	ตลอดระยะเวลาดำเนินการ	บริษัท สวนอุตสาหกรรมโรจนะ จำกัด (มหาชน)
	- กำหนดห้ามรถยนต์ทุกชนิดจอดบริเวณริมถนนสาธารณะโดย เด็ดขาดเพื่อป้องกันการกีดขวางจราจรและลดโอกาสเกิดอุบัติเหตุ	พื้นที่โครงการ	ตลอดระยะเวลาดำเนินการ	บริษัท สวนอุตสาหกรรมโรจนะ จำกัด (มหาชน)
	- โครงการต้องขยายไหล่ทางบริเวณทางเข้า-ออกของโครงการ ที่เชื่อมต่อกับทางหลวงชนบท ขบ. 3083 และติดตั้งป้ายสัญลักษณ์ จราจรบริเวณทางเข้า-ออกโครงการ ให้แล้วเสร็จก่อนการก่อสร้าง โครงการ เพื่อไม่ให้เกิดการชะลอตัวและการติดขัดของจราจร	บริเวณทางเข้า-ออก ของโครงการที่เชื่อมต่อ กับทางหลวงชนบท ขบ. 3083	ตลอดระยะเวลาดำเนินการ	บริษัท สวนอุตสาหกรรมโรจนะ จำกัด (มหาชน)
	- ติดตั้งคานจำกัดความสูงรถบรรทุกบริเวณทางเข้า-ออกโครงการ ด้านทิศเหนือ	พื้นที่โครงการ	ตลอดระยะเวลาดำเนินการ	บริษัท สวนอุตสาหกรรมโรจนะ จำกัด (มหาชน)
	- ติดตั้งป้ายสัญลักษณ์จราจรภายในโครงการตามมาตรฐานที่การ นิคมอุตสาหกรรมแห่งประเทศไทยกำหนด โดยเฉพาะอย่างยิ่ง บริเวณด้านหน้าและทางเข้า-ออก โครงการ	พื้นที่โครงการ	ตลอดระยะเวลาดำเนินการ	บริษัท สวนอุตสาหกรรมโรจนะ จำกัด (มหาชน)
	- ติดตั้งสัญลักษณ์จราจร เช่น ป้ายจำกัดความเร็ว ป้ายแสดงทาง แยก เป็นต้น รวมทั้งติดตั้งสัญญาณไฟกระพริบในเขตพื้นที่ของ โครงการ ก่อนทางเข้า-ออกของโครงการด้านทิศเหนือ ประมาณ 20 เมตร เพื่อความปลอดภัยของผู้ใช้เส้นทางดังกล่าว	พื้นที่โครงการ	ตลอดระยะเวลาดำเนินการ	บริษัท สวนอุตสาหกรรมโรจนะ จำกัด (มหาชน)

ลงชื่อ.....



บริษัท สวนอุตสาหกรรมโรจนะ จำกัด (มหาชน) (นายณรงค์ หวังดี)  
ROJANA INDUSTRIAL PARK PUBLIC COMPANY LIMITED. ผู้จัดการโครงการ

บริษัท สวนอุตสาหกรรมโรจนะ จำกัด (มหาชน)

ตุลาคม 2563

หน้า 86/175

ลงชื่อ.....

(นายคุณฐาธร ทรัพย์อุไรรัตน์)

ผู้ชำนาญการ

บริษัท โฟร์เทียร์ คอนซัลแตนต์ จำกัด



ตารางที่ 3 (ต่อ) มาตรการป้องกันและแก้ไขผลกระทบสิ่งแวดล้อม โครงการนิคมอุตสาหกรรมโรจนะชลบุรี 2 (เขาคันทรง) ระยะดำเนินการ  
ของบริษัท สวนอุตสาหกรรมโรจนะ จำกัด (มหาชน)

องค์ประกอบทางสิ่งแวดล้อม และคุณค่าต่างๆ	มาตรการป้องกันและแก้ไขผลกระทบสิ่งแวดล้อม	สถานที่ดำเนินการ	ระยะเวลาดำเนินการ	ผู้รับผิดชอบ
3.3 การคมนาคมขนส่ง (ต่อ)	- จัดให้มีเจ้าหน้าที่คอยอำนวยความสะดวกบริเวณทางเข้า-ออก ของโครงการ ในช่วงเวลาดำเนินการ (06.00-08.00 น. และ 16.00- 18.00 น.)	- พื้นที่โครงการ	- ตลอดระยะเวลาดำเนินการ	- บริษัท สวนอุตสาหกรรมโรจนะ จำกัด (มหาชน)
	- โครงการจะประสานงานไปยังหน่วยงานที่เกี่ยวข้อง เช่น กรมทางหลวง หรือหน่วยงานท้องถิ่นในพื้นที่รับผิดชอบ เป็นต้น ให้ทราบถึงปริมาณจราจรที่จะเกิดขึ้นจากการพัฒนาโครงการ เพื่อเป็นประโยชน์ในการวางแผนงานด้านการจราจร	- ทางหลวงชนบท ช.บ. 3083 และ ทางสาธารณประโยชน์ ด้านทิศเหนือของ โครงการ	- ตลอดระยะเวลาดำเนินการ	- บริษัท สวนอุตสาหกรรมโรจนะ จำกัด (มหาชน)
	- ประชาสัมพันธ์ผ่านผู้นำชุมชนโดยรอบพื้นที่โครงการเพื่อให้ ประชาชนในพื้นที่ทราบถึงการเปิดใช้เส้นทางสาธารณประโยชน์ ในพื้นที่โครงการ	- พื้นที่โครงการ	- ตลอดระยะเวลาดำเนินการ	- บริษัท สวนอุตสาหกรรมโรจนะ จำกัด (มหาชน)
	- กำกับดูแลให้โรงงานปฏิบัติตามมาตรการป้องกันและ ลดผลกระทบด้านคมนาคม ดังนี้ • รถบรรทุกของเหลว (Tanker Truck/Flexibag) ที่บรรทุก น้ำยางพาราจะต้องปกปิดมิดชิดและมีความแข็งแรงทนทาน เพื่อป้องกันการหกรั่วไหลระหว่างการขนส่ง	- พื้นที่โครงการ	- ตลอดระยะเวลาดำเนินการ	- บริษัท สวนอุตสาหกรรมโรจนะ จำกัด (มหาชน)

ลงชื่อ .....

(นายณรงค์ หวังดี)

ผู้จัดการโครงการ

บริษัท สวนอุตสาหกรรมโรจนะ จำกัด (มหาชน)



บริษัท สวนอุตสาหกรรมโรจนะ จำกัด (มหาชน)  
ROJANA INDUSTRIAL PARK PUBLIC COMPANY LIMITED.

พฤศจิกายน 2567

หน้า 87/175

ลงชื่อ .....

(นางสาววิภา แซ่ลี)

ผู้จัดทำรายงานการประเมินผลกระทบสิ่งแวดล้อมบุคคลธรรมดา

บริษัท เอ็นไวรอนมেন্ট คอนซัลแทนท์ จำกัด





ตารางที่ 3 (ต่อ) มาตรการป้องกันและแก้ไขผลกระทบสิ่งแวดล้อม โครงการนิคมอุตสาหกรรมโรจนะชลบุรี 2 (เขาคันทรง) ระยะดำเนินการ  
ของบริษัท สวนอุตสาหกรรมโรจนะ จำกัด (มหาชน)

องค์ประกอบทางสิ่งแวดล้อม และคุณค่าต่างๆ	มาตรการป้องกันและแก้ไขผลกระทบสิ่งแวดล้อม	สถานที่ดำเนินการ	ระยะเวลาดำเนินการ	ผู้รับผิดชอบ
	<ul style="list-style-type: none"> <li>ควบคุมน้ำหน้ารถบรรทุกวัตถุดิบ สารเคมีหรือกากของเสีย ให้เป็นไปตามมาตรฐานหรือกฎหมายที่กำหนดเพื่อป้องกันความเสียหายของพื้นผิวจราจร</li> <li>ตรวจสอบสภาพรถบรรทุกอย่างสม่ำเสมอ โดยเฉพาะตรวจสอบ กระเบาะบรรทุกก่อนนำมาใช้งานเพื่อป้องกันการหกรั่วไหลระหว่างการขนส่ง</li> <li>กำหนดให้มีการติดเบอร์โทรศัพท์ที่รถขนส่งของโครงการ เพื่อเป็นช่องทางการแจ้งเรื่องร้องเรียนมายังโครงการ</li> </ul>	- พื้นที่โครงการ	- ตลอดระยะเวลาดำเนินการ	- บริษัท สวนอุตสาหกรรมโรจนะ จำกัด (มหาชน)
3.4 การระบายน้ำและการ ป้องกันน้ำท่วม	- ปลุกต้นไม้และหญ้าคลุมดินบริเวณพื้นที่ลาดชันภายในพื้นที่โครงการ เพื่อป้องกันการชะล้างพังทลายของดิน	- พื้นที่โครงการ	- ตลอดระยะเวลาดำเนินการ	- บริษัท สวนอุตสาหกรรมโรจนะ จำกัด (มหาชน)
	- โครงการต้องกำจัดวัชพืชและทำความสะอาดรางระบายน้ำฝน รวมทั้งปรับปรุงรางระบายน้ำฝนภายในพื้นที่โครงการให้อยู่ในสภาพเหมาะสม อย่างน้อยปีละ 1 ครั้ง ในช่วงก่อนเข้าฤดูฝนหรือประมาณเดือนเมษายน เพื่อให้สามารถระบายน้ำฝนได้ตามที่ออกแบบไว้	- พื้นที่โครงการ	- ตลอดระยะเวลาดำเนินการ	- บริษัท สวนอุตสาหกรรมโรจนะ จำกัด (มหาชน)

ลงชื่อ .....

(นายณรงค์ หวังดี)

ผู้จัดการโครงการ

บริษัท สวนอุตสาหกรรมโรจนะ จำกัด (มหาชน)



บริษัท สวนอุตสาหกรรมโรจนะ จำกัด (มหาชน)  
ROJANA INDUSTRIAL PARK PUBLIC COMPANY LIMITED.

พฤศจิกายน 2567

หน้า 87-1/175

ลงชื่อ .....

(นางสาววิณา แซ่ลี)

ผู้จัดทำรายงานการประเมินผลกระทบสิ่งแวดล้อม

บริษัท เอ็นไวรอนท์ คอนซัลแตนท์ จำกัด



ตารางที่ 3 (ต่อ) มาตรการป้องกันและแก้ไขผลกระทบสิ่งแวดล้อม โครงการนิคมอุตสาหกรรมโรจนะชลบุรี 2 (เขาคันทรง) ระยะดำเนินการ  
ของบริษัท สวนอุตสาหกรรมโรจนะ จำกัด (มหาชน)

องค์ประกอบทางสิ่งแวดล้อม และคุณค่าต่าง ๆ	มาตรการป้องกันและแก้ไขผลกระทบสิ่งแวดล้อม	สถานที่ดำเนินการ	ระยะเวลาดำเนินการ	ผู้รับผิดชอบ
3.4 การระบายน้ำและการ ป้องกันน้ำท่วม (ต่อ)	- โครงการจะต้องก่อสร้างรางระบายน้ำฝนซึ่งรับน้ำหลากจาก ภายนอกโครงการให้แล้วเสร็จก่อนเปิดดำเนินการ และจะต้องไม่มี การสร้างสิ่งปลูกสร้างกีดขวางทางน้ำ เพื่อให้น้ำฝนไหลผ่านพื้นที่ โครงการฝั่งตะวันตกผ่านพื้นที่ฟาร์มไก่ บริษัท จีเอฟพีที จำกัด (มหาชน) ก่อนไหลผ่านเข้าสู่พื้นที่โครงการฝั่งตะวันออก เช่นเดียวกับการพัฒนาโครงการ	พื้นที่โครงการ	ตลอดระยะเวลาดำเนินการ	บริษัท สวนอุตสาหกรรมโรจนะ จำกัด (มหาชน)
	- โครงการต้องจัดให้มีบ่อหน่วงน้ำฝนที่สามารถกักเก็บน้ำฝนส่วนที่ เพิ่มขึ้นจากการพัฒนาโครงการในคาบอุบัติ 10 ปี ไม่น้อยกว่า 3 ชั่วโมง ดังนี้ • บ่อหน่วงน้ำฝน 1 ขนาด 43,500 ลูกบาศก์เมตร • บ่อหน่วงน้ำฝน 2 ขนาด 176,400 ลูกบาศก์เมตร	พื้นที่โครงการ	ตลอดระยะเวลาดำเนินการ	บริษัท สวนอุตสาหกรรมโรจนะ จำกัด (มหาชน)
	- โครงการต้องควบคุมอัตราการระบายน้ำฝนจากบ่อหน่วงน้ำฝน 2 ลง สู่ลำรางสาธารณะประโยชน์เพื่อลงสู่ห้วยพันเสด็จภายนอกไม่เกิน 1.2 ลูกบาศก์เมตร/วินาที	พื้นที่โครงการ	ตลอดระยะเวลาดำเนินการ	บริษัท สวนอุตสาหกรรมโรจนะ จำกัด (มหาชน)
	- โครงการจะหยุดระบายน้ำฝนจากบ่อหน่วงน้ำฝน 2 และน้ำทิ้งจาก ระบบบำบัดน้ำเสีย เมื่อระดับน้ำของห้วยพันเสด็จบริเวณจุด ระบายน้ำ มีค่า >89.435 เมตร (รทก.)	ห้วยพันเสด็จ	ตลอดระยะเวลาดำเนินการ	บริษัท สวนอุตสาหกรรมโรจนะ จำกัด (มหาชน)

ลงชื่อ.....

บริษัท สวนอุตสาหกรรมโรจนะ จำกัด (มหาชน) (นายณรงค์ หวังดี)

ROJANA INDUSTRIAL PARK PUBLIC COMPANY LIMITED. ผู้จัดการโครงการ

บริษัท สวนอุตสาหกรรมโรจนะ จำกัด (มหาชน)

ตุลาคม 2563

หน้า 88/175

ลงชื่อ.....

(นายฤทธิชัย ทรัพย์อุไรรัตน์)

ผู้อำนวยการ

บริษัท โฟร์เทียร์ คอนซัลแตนต์ จำกัด





ตารางที่ 3 (ต่อ) มาตรการป้องกันและแก้ไขผลกระทบสิ่งแวดล้อม โครงการนิคมอุตสาหกรรมโรจนะชลบุรี 2 (เขาคันทรง) ระยะดำเนินการ  
ของบริษัท สวนอุตสาหกรรมโรจนะ จำกัด (มหาชน)

องค์ประกอบทางสิ่งแวดล้อม และคุณค่าต่าง ๆ	มาตรการป้องกันและแก้ไขผลกระทบสิ่งแวดล้อม	สถานที่ดำเนินการ	ระยะเวลาดำเนินการ	ผู้รับผิดชอบ
3.4 การระบายน้ำและการ ป้องกันน้ำท่วม (ต่อ)	- โครงการต้องมีการตรวจสอบสภาพของท่อลอด (Box Culvert) และท่อคอนกรีตซึ่งรวบรวมน้ำทิ้งหลังผ่านการบำบัดและน้ำฝนของโครงการให้อยู่ในสภาพดี เพื่อป้องกันกันขยะและเศษวัชพืชไปอุดตันการระบายน้ำ	ลำรางสาธารณประโยชน์ และห้วยพันเสด็จ	ตลอดระยะเวลาดำเนินการ	บริษัท สวนอุตสาหกรรมโรจนะ จำกัด (มหาชน)
	- ติดตั้งเสาวัดระดับความลึกของห้วยสาธารณะที่มีการระบายน้ำฝนออกนอกพื้นที่โครงการให้ชัดเจน	ห้วยพันเสด็จ	ตลอดระยะเวลาดำเนินการ	บริษัท สวนอุตสาหกรรมโรจนะ จำกัด (มหาชน)
	- ประสานและสนับสนุนหน่วยงานที่เกี่ยวข้องในการกำจัดวัชพืช ขุดลอกคลองสาธารณะที่เป็นแหล่งรองรับน้ำฝน และน้ำทิ้งของโครงการ ได้แก่ ลำรางสาธารณประโยชน์และห้วยพันเสด็จ เพื่อฟื้นคืนสภาพคลองสาธารณะให้มีสภาพการระบายน้ำที่ดี	ลำรางสาธารณประโยชน์ และห้วยพันเสด็จ	ตลอดระยะเวลาดำเนินการ	บริษัท สวนอุตสาหกรรมโรจนะ จำกัด (มหาชน)
3.5 การจัดการของเสีย	- จัดเตรียมภาชนะรองรับมูลฝอย จัดวางในพื้นที่ต่าง ๆ ให้เพียงพอ เช่น สำนักงาน เป็นต้น โดยพิจารณาจากปริมาณและลักษณะของขยะทั่วไปที่เกิดจากโรงงานต่าง ๆ ทั้งนี้ ให้แยกชนิดของภาชนะรองรับมูลฝอย ระหว่างมูลฝอยทั่วไป และมูลฝอยที่สามารถนำกลับมาใช้ประโยชน์ใหม่ได้ เพื่อให้การเก็บขนและการจัดการมีประสิทธิภาพยิ่งขึ้น	พื้นที่โครงการ	ตลอดระยะเวลาดำเนินการ	บริษัท สวนอุตสาหกรรมโรจนะ จำกัด (มหาชน)

ลงชื่อ.....

บริษัท สวนอุตสาหกรรมโรจนะ จำกัด (มหาชน) (นายณรงค์ หวังดี)

ROJANA INDUSTRIAL PARK PUBLIC COMPANY LIMITED ผู้จัดการโครงการ

บริษัท สวนอุตสาหกรรมโรจนะ จำกัด (มหาชน)

ตุลาคม 2563

หน้า 89/175

ลงชื่อ.....

(นายฤทธิชัย ทรัพย์ไรรัตน์)

ผู้ชำนาญการ

บริษัท โฟร์เทียร์ คอนซัลแตนต์ จำกัด



ตารางที่ 3 (ต่อ) มาตรการป้องกันและแก้ไขผลกระทบสิ่งแวดล้อม โครงการนิคมอุตสาหกรรมโรจนะชลบุรี 2 (เขาคันทรง) ระยะดำเนินการ  
ของบริษัท สวนอุตสาหกรรมโรจนะ จำกัด (มหาชน)

องค์ประกอบทางสิ่งแวดล้อม และคุณค่าต่าง ๆ	มาตรการป้องกันและแก้ไขผลกระทบสิ่งแวดล้อม	สถานที่ดำเนินการ	ระยะเวลาดำเนินการ	ผู้รับผิดชอบ
3.5 การจัดการของเสีย (ต่อ)	- จัดทำทะเบียนรายชื่อหน่วยงานที่ได้รับอนุญาตกำจัดของเสีย โดย จำแนกตามประเภทของเสียที่ได้รับอนุญาตกำจัด เพื่อใช้เป็น ฐานข้อมูลในการคัดเลือกหน่วยงานเข้ามารับของเสียไปกำจัด รวมทั้งแลกเปลี่ยนข้อมูลกับโรงงานต่าง ๆ ที่ต้องการทราบข้อมูล เกี่ยวกับหน่วยงานที่ได้รับอนุญาตกำจัดของเสีย	พื้นที่โครงการ	ตลอดระยะเวลาดำเนินการ	บริษัท สวนอุตสาหกรรมโรจนะ จำกัด (มหาชน)
	- กำหนดให้มีศูนย์แลกเปลี่ยนวัสดุเหลือใช้ภายในโครงการ โดยมี โครงสร้างการบริหารศูนย์ฯ ดังรูปที่ 33	พื้นที่โครงการ	ตลอดระยะเวลาดำเนินการ	บริษัท สวนอุตสาหกรรมโรจนะ จำกัด (มหาชน)
	- จัดทำคู่มือในการจัดการมูลฝอยและกากของเสียเพื่อให้โรงงาน นำไปเป็นแนวทางในการดำเนินการได้อย่างถูกต้องและนำไป ยึดถือปฏิบัติตามที่โครงการได้กำหนดไว้	พื้นที่โครงการ	ตลอดระยะเวลาดำเนินการ	บริษัท สวนอุตสาหกรรมโรจนะ จำกัด (มหาชน)
	- กำหนดมาตรการส่งเสริมการลดปริมาณมูลฝอยและกาก อุตสาหกรรม ดังนี้ • โรงงานภายในพื้นที่โครงการ จะต้องมีการคัดแยกมูลฝอย และกากอุตสาหกรรมอย่างเหมาะสมเพื่อให้สามารถแยกกาก ของเสียกลับมาใช้ใหม่ • ประชาสัมพันธ์ให้โรงงานภายในพื้นที่โครงการ ทำการคัดแยก มูลฝอยและกากอุตสาหกรรม และจัดการตามหลักวิชาการ	พื้นที่โครงการ	ตลอดระยะเวลาดำเนินการ	บริษัท สวนอุตสาหกรรมโรจนะ จำกัด (มหาชน)

ลงชื่อ.....



บริษัท สวนอุตสาหกรรมโรจนะ จำกัด (มหาชน) (นายณรงค์ ทวีวงศ์)  
ROJANA INDUSTRIAL PARK PUBLIC COMPANY LIMITED. ผู้จัดการโครงการ

บริษัท สวนอุตสาหกรรมโรจนะ จำกัด (มหาชน)

ตุลาคม 2563

หน้า 90/175

ลงชื่อ.....

(นายฤทธิชัย ทรัพย์อุไรรัตน์)

ผู้ชำนาญการ

บริษัท โฟร์เทียร์ คอนซัลแตนต์ จำกัด





ตารางที่ 3 (ต่อ) มาตรการป้องกันและแก้ไขผลกระทบสิ่งแวดล้อม โครงการนิคมอุตสาหกรรมโรจนะชลบุรี 2 (เขาคันทรง) ระยะดำเนินการ  
ของบริษัท สวนอุตสาหกรรมโรจนะ จำกัด (มหาชน)

องค์ประกอบทางสิ่งแวดล้อม และคุณค่าต่างๆ	มาตรการป้องกันและแก้ไขผลกระทบสิ่งแวดล้อม	สถานที่ดำเนินการ	ระยะเวลาดำเนินการ	ผู้รับผิดชอบ
3.5 การจัดการของเสีย (ต่อ)	- ให้โครงการประสานงานองค์การบริหารส่วนตำบลเขาคันทรง เข้ามาดำเนินการเก็บขนมูลฝอยที่เกิดขึ้นภายในโครงการ เพื่อนำไปกำจัด	- พื้นที่โครงการ	- ตลอดระยะเวลาดำเนินการ	- บริษัท สวนอุตสาหกรรมโรจนะ จำกัด (มหาชน)
	- ควบคุมให้โรงงานในพื้นที่โครงการปฏิบัติตามประกาศ กระทรวงอุตสาหกรรม เรื่อง การจัดการสิ่งปฏิกูลหรือวัสดุ ที่ไม่ใช้แล้ว พ.ศ. 2566 หรือกฎหมายอื่นที่เกี่ยวข้องฉบับล่าสุด	- พื้นที่โครงการ	- ตลอดระยะเวลาดำเนินการ	- บริษัท สวนอุตสาหกรรมโรจนะ จำกัด (มหาชน)
	- โครงการกำหนดแนวทางในการจัดการมูลฝอยในพื้นที่ ดังนี้ <b>(1) การจัดการมูลฝอย</b> <ul style="list-style-type: none"> <li>กำหนดให้โรงงานต่างๆ ในพื้นที่โครงการ จัดเตรียมภาชนะ รองรับมูลฝอยให้มีความเหมาะสม มีฝาปิดมิดชิด และ เพียงพอกับปริมาณมูลฝอยที่เกิดขึ้น เก็บรวบรวมในบริเวณ ที่มีหลังคาปกคลุม และสามารถขนถ่ายได้โดยสะดวก</li> <li>กำหนดให้โรงงานต่างๆ ภายในพื้นที่โครงการ ต้องบันทึก ปริมาณมูลฝอยที่ส่งให้องค์การบริหารส่วนตำบลเขาคันทรง หรือหน่วยงานที่ราชการอนุญาตรับไปกำจัด ให้โครงการ ทราบทุก 6 เดือน</li> </ul>	- พื้นที่โครงการ	- ตลอดระยะเวลาดำเนินการ	- บริษัท สวนอุตสาหกรรมโรจนะ จำกัด (มหาชน)

ลงชื่อ .....

(นายณรงค์ หวังดี)

ผู้จัดการโครงการ

บริษัท สวนอุตสาหกรรมโรจนะ จำกัด (มหาชน)



บริษัท สวนอุตสาหกรรมโรจนะ จำกัด (มหาชน)  
ROJANA INDUSTRIAL PARK PUBLIC COMPANY LIMITED.

พฤศจิกายน 2567

หน้า 91/175

ลงชื่อ .....

(นางสาววิณา แซ่ลิ้)

ผู้จัดทำรายงานการประเมินผลกระทบสิ่งแวดล้อมบุคคลธรรมดา

บริษัท เอ็นไวรอนท์ คอนซัลแทนท์ จำกัด



ตารางที่ 3 (ต่อ) มาตรการป้องกันและแก้ไขผลกระทบสิ่งแวดล้อม โครงการนิคมอุตสาหกรรมโรจนะชลบุรี 2 (เขาคันทรง) ระยะดำเนินการ  
ของบริษัท สวนอุตสาหกรรมโรจนะ จำกัด (มหาชน)

องค์ประกอบทางสิ่งแวดล้อม และคุณค่าต่าง ๆ	มาตรการป้องกันและแก้ไขผลกระทบสิ่งแวดล้อม	สถานที่ดำเนินการ	ระยะเวลาดำเนินการ	ผู้รับผิดชอบ
3.5 การจัดการของเสีย (ต่อ)	<ul style="list-style-type: none"> <li>กำหนดให้โรงงานต่าง ๆ ที่เข้ามาตั้งในโครงการกำหนดเป้าหมายการลดปริมาณกากของเสียที่เกิดขึ้น ตามแนวทาง 3Rs โดยระบุระยะเวลาในการดำเนินการ และติดตามผล</li> <li>โครงการจะต้องรวบรวมสถิติปริมาณมูลฝอยที่เกิดขึ้นภายในพื้นที่โครงการ เสนอต่อการนิคมอุตสาหกรรมแห่งประเทศไทย (กนอ.) ทราบทุก 1 ปี เพื่อให้หน่วยงานที่เกี่ยวข้องสามารถประเมินศักยภาพและคาดการณ์ปริมาณมูลฝอยที่จะเกิดขึ้นในอนาคต รวมถึงวางแผนในการเก็บขนและกำจัดมูลฝอยได้อย่างเพียงพอ</li> </ul>	พื้นที่โครงการ	ตลอดระยะเวลาดำเนินการ	บริษัท สวนอุตสาหกรรมโรจนะ จำกัด (มหาชน)
	<p>2) การจัดการสิ่งปฏิกูลและวัสดุไม่ใช้แล้ว</p> <ul style="list-style-type: none"> <li>โครงการจะต้องระบุลงในแบบท้ายสัญญาจัดซื้อที่ดิน กำหนดให้โรงงานแจ้งชนิด ประเภท ปริมาณและลักษณะของเสียแต่ละประเภทที่เกิดขึ้น วิธีการขนส่งให้บริษัทที่ได้รับอนุญาตจากกรมโรงงานอุตสาหกรรม พร้อมทั้งส่งใบกำกับการขนส่งกากของเสีย (Manifest Form) ให้โครงการรับทราบทุกครั้งที่มีการขนส่งกากของเสียออกนอกพื้นที่โรงงาน และบันทึกข้อมูลดังกล่าวให้โครงการทราบ ทูกรอบ 1 ปี ด้วย</li> </ul>	โรงงานที่จะเข้ามาตั้งใน พื้นที่โครงการ	ตลอดระยะเวลาดำเนินการ	บริษัท สวนอุตสาหกรรมโรจนะ จำกัด (มหาชน)

ลงชื่อ.....



บริษัท สวนอุตสาหกรรมโรจนะ จำกัด (มหาชน) (นายณรงค์ หวังดี)

ROJANA INDUSTRIAL PARK PUBLIC COMPANY LIMITED. ผู้จัดการโครงการ

บริษัท สวนอุตสาหกรรมโรจนะ จำกัด (มหาชน)

ตุลาคม 2563

หน้า 92/175

ลงชื่อ.....

(นายคุณุภาธร ทรัพย์อุไรรัตน์)

ผู้ชำนาญการ

บริษัท โฟร์เทียร์ คอนซัลแตนต์ จำกัด





ตารางที่ 3 (ต่อ) มาตรการป้องกันและแก้ไขผลกระทบสิ่งแวดล้อม โครงการนิคมอุตสาหกรรมโรจนะชลบุรี 2 (เขาคันทรง) ระยะดำเนินการ  
ของบริษัท สวนอุตสาหกรรมโรจนะ จำกัด (มหาชน)

องค์ประกอบทางสิ่งแวดล้อม และคุณค่าต่างๆ	มาตรการป้องกันและแก้ไขผลกระทบสิ่งแวดล้อม	สถานที่ดำเนินการ	ระยะเวลาดำเนินการ	ผู้รับผิดชอบ
3.5 การจัดการของเสีย (ต่อ)	<ul style="list-style-type: none"> <li>จัดให้มีการสุ่มประเมิน (Audit) การจัดการของเสียของโรงงาน ในโครงการ โดยจัดส่งตัวแทนคณะทำงานเข้าตรวจสอบเป็นประจำทุกปี</li> <li>กำหนดให้โรงงานต่างๆ จัดส่งรายละเอียดเกี่ยวกับ ชนิด ประเภท ปริมาณ คุณภาพ และราคาของเสีย ให้โครงการเพื่อเป็นข้อมูล สำหรับศูนย์การแลกเปลี่ยนวัสดุเหลือใช้ (Waste Exchange Center; WEC) สำหรับเป็นข้อมูลให้ผู้ต้องการของเสีย ผู้รับ กำจัดของเสียได้รับทราบ และใช้เป็นข้อมูลในการวางแผน การใช้ประโยชน์จากของเสียให้มากที่สุด พร้อมทั้งรายงานข้อมูล ให้โครงการทราบทุกปี</li> </ul>	- พื้นที่โครงการ	- ตลอดระยะเวลาดำเนินการ	- บริษัท สวนอุตสาหกรรมโรจนะ จำกัด (มหาชน)
	<p>(1) กากอุตสาหกรรมที่ไม่ใช่ของเสียอันตราย</p> <ul style="list-style-type: none"> <li>กากอุตสาหกรรมที่ไม่ใช่ของเสียอันตราย เมื่อมีปริมาณมาก เพียงพอหรือภายใน 90 วัน ประสานงานกับบริษัทที่ได้รับ อนุญาตจากกรมโรงงานอุตสาหกรรมรับนำไปกำจัดอย่างถูกวิธี ต่อไป</li> <li>โรงงานแต่ละแห่งจะต้องจัดเตรียมภาชนะที่มีฝาปิดมิดชิด <u>ไม่รั่วซึม</u> พร้อมทั้งมีป้ายแจ้งรายละเอียดที่เก็บรักษาให้ชัดเจน</li> </ul>	- พื้นที่โครงการ	- ตลอดระยะเวลาดำเนินการ	- บริษัท สวนอุตสาหกรรมโรจนะ จำกัด (มหาชน)

ลงชื่อ .....

(นายณรงค์ หวังดี)

ผู้จัดการโครงการ

บริษัท สวนอุตสาหกรรมโรจนะ จำกัด (มหาชน)



บริษัท สวนอุตสาหกรรมโรจนะ จำกัด (มหาชน)  
ROJANA INDUSTRIAL PARK PUBLIC COMPANY LIMITED.

พฤศจิกายน 2567

หน้า 93/175

ลงชื่อ .....

(นางสาววิณา แซ่ลี)

ผู้จัดทำรายงานการประเมินผลกระทบสิ่งแวดล้อมบุคคลธรรมดา

บริษัท เอ็นไวรอนท์ คอนซัลแทนท์ จำกัด



ตารางที่ 3 (ต่อ) มาตรการป้องกันและแก้ไขผลกระทบสิ่งแวดล้อม โครงการนิคมอุตสาหกรรมโรจนะชลบุรี 2 (เขาคันทรง) ระยะดำเนินการ  
ของบริษัท สวนอุตสาหกรรมโรจนะ จำกัด (มหาชน)

องค์ประกอบทางสิ่งแวดล้อม และคุณค่าต่างๆ	มาตรการป้องกันและแก้ไขผลกระทบสิ่งแวดล้อม	สถานที่ดำเนินการ	ระยะเวลาดำเนินการ	ผู้รับผิดชอบ
3.5 การจัดการของเสีย (ต่อ)	<p>เพื่อจัดเก็บและรวบรวมกากอุตสาหกรรมที่ไม่ใช่ของเสียอันตรายก่อนประสานงานให้บริษัทที่รับกำจัดกากของเสียที่ได้รับอนุญาตจากกรมโรงงานอุตสาหกรรมรับไปกำจัด</p> <ul style="list-style-type: none"> <li>กำหนดให้โรงงานภายในพื้นที่โครงการรวบรวมข้อมูลเกี่ยวกับการแลกเปลี่ยนของเสีย (Waste Exchange) ในส่วนที่เกี่ยวข้องกับโรงงาน เพื่อใช้เป็นข้อมูลในการวางแผนการใช้ประโยชน์จากของเสียให้มากที่สุด พร้อมทั้งรายงานข้อมูลให้โครงการทราบทุกปี</li> </ul> <p>(2) กากอุตสาหกรรมที่เป็นของเสียอันตราย</p> <ul style="list-style-type: none"> <li>กากอุตสาหกรรมที่เป็นของเสียอันตราย เมื่อมีปริมาณมากเพียงพอหรือภายใน 90 วัน ประสานงานกับบริษัทที่ได้รับอนุญาตจากกรมโรงงานอุตสาหกรรมมารับนำไปกำจัดอย่างถูกวิธีต่อไป</li> <li>โรงงานแต่ละแห่งจะต้องจัดเตรียมภาชนะมีลักษณะทนทานต่อการกัดกร่อนและมีฝาปิดมิดชิดไม่รั่วซึม พร้อมทั้งมีป้ายแจ้งรายละเอียดที่เก็บรักษาให้ชัดเจน เพื่อจัดเก็บและรวบรวมกากอุตสาหกรรมที่เป็นของเสียอันตรายก่อนประสานงาน</li> </ul>	- พื้นที่โครงการ	- ตลอดระยะเวลาดำเนินการ	- บริษัท สวนอุตสาหกรรมโรจนะ จำกัด (มหาชน)

ลงชื่อ .....

(นายณรงค์ หวังดี)

ผู้จัดการโครงการ

บริษัท สวนอุตสาหกรรมโรจนะ จำกัด (มหาชน)



บริษัท สวนอุตสาหกรรมโรจนะ จำกัด (มหาชน)  
ROJANA INDUSTRIAL PARK PUBLIC COMPANY LIMITED.

พฤศจิกายน 2567

หน้า 94/175

ลงชื่อ .....

(นางสาววิณา แซ่ลี)

ผู้จัดทำรายงานการประเมินผลกระทบสิ่งแวดล้อมบุคคลธรรมดา

บริษัท เอ็นไวรอนท์ คอนซัลแทนท์ จำกัด





ตารางที่ 3 (ต่อ) มาตรการป้องกันและแก้ไขผลกระทบสิ่งแวดล้อม โครงการนิคมอุตสาหกรรมโรจนะชลบุรี 2 (เขาคันทรง) ระยะดำเนินการ  
ของบริษัท สวนอุตสาหกรรมโรจนะ จำกัด (มหาชน)

องค์ประกอบทางสิ่งแวดล้อม และคุณค่าต่างๆ	มาตรการป้องกันและแก้ไขผลกระทบสิ่งแวดล้อม	สถานที่ดำเนินการ	ระยะเวลาดำเนินการ	ผู้รับผิดชอบ
3.5 การจัดการของเสีย (ต่อ)	<p>ให้บริษัทที่รับกำจัดกากของเสียอันตรายที่ได้รับอนุญาตจาก กรมโรงงานอุตสาหกรรมรับไปกำจัด</p> <p>(3) กากตะกอนจากระบบบำบัดน้ำเสีย และระบบผลิตน้ำประปา</p> <ul style="list-style-type: none"> <li>กำหนดให้มีการตรวจวิเคราะห์หาปริมาณโลหะหนักจาก ระบบบำบัดน้ำเสียของโครงการตามประกาศกระทรวง อุตสาหกรรม เรื่อง การจัดการสิ่งปฏิกูลหรือวัสดุที่ไม่ใช้แล้ว พ.ศ. 2566 หรือกฎหมายอื่นที่เกี่ยวข้องฉบับล่าสุดเพื่อ ตรวจสอบว่าตะกอนดังกล่าวเป็นของเสียอันตรายหรือของเสีย ไม่อันตราย และประสานงานให้บริษัทที่ได้รับอนุญาตจาก กรมโรงงานอุตสาหกรรมรับไปบำบัด/กำจัดอย่างถูกหลัก วิชาการต่อไป</li> </ul>	- พื้นที่โครงการ	- ตลอดระยะเวลาดำเนินการ	- บริษัท สวนอุตสาหกรรมโรจนะ จำกัด (มหาชน)
	<ul style="list-style-type: none"> <li>โครงการจะต้องตรวจสอบปริมาณตะกอนบริเวณบ่อตกตะกอน เป็นประจำทุก 6 เดือน หากปริมาณตะกอนถึงระดับที่จะต้อง ขุดลอกเพื่อนำตะกอนไปกำจัด โครงการจะประสานงานให้ ห้องปฏิบัติการที่ได้รับอนุญาตจากกรมโรงงานอุตสาหกรรม เข้ามาดำเนินการเก็บตัวอย่างตะกอนเพื่อนำไปตรวจสอบลักษณะ สมบัติตามประกาศกระทรวงอุตสาหกรรม เรื่อง การจัดการสิ่งปฏิกูล</li> </ul>	- พื้นที่โครงการ	- ตลอดระยะเวลาดำเนินการ	- บริษัท สวนอุตสาหกรรมโรจนะ จำกัด (มหาชน)

ลงชื่อ .....

(นายณรงค์ หวังดี)

ผู้จัดการโครงการ

บริษัท สวนอุตสาหกรรมโรจนะ จำกัด (มหาชน)



บริษัท สวนอุตสาหกรรมโรจนะ จำกัด (มหาชน)  
ROJANA INDUSTRIAL PARK PUBLIC COMPANY LIMITED.

พฤศจิกายน 2567

หน้า 95/175

ลงชื่อ .....

(นางสาววิมา แซ่ลิ้)

ผู้จัดทำรายงานการประเมินผลกระทบสิ่งแวดล้อมบุคคลธรรมดา

บริษัท เอ็นไวรท์ คอนซัลแทนท์ จำกัด

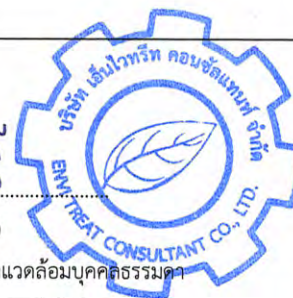

ตารางที่ 3 (ต่อ) มาตรการป้องกันและแก้ไขผลกระทบสิ่งแวดล้อม โครงการนิคมอุตสาหกรรมโรจนะชลบุรี 2 (เขาคันทรง) ระยะดำเนินการ  
ของบริษัท สวนอุตสาหกรรมโรจนะ จำกัด (มหาชน)

องค์ประกอบทางสิ่งแวดล้อม และคุณค่าต่างๆ	มาตรการป้องกันและแก้ไขผลกระทบสิ่งแวดล้อม	สถานที่ดำเนินการ	ระยะเวลาดำเนินการ	ผู้รับผิดชอบ
	หรือวัสดุที่ไม่ใช้แล้ว พ.ศ. 2566 ว่ากากตะกอนเป็นของเสียอันตรายหรือไม่ ก่อนนำไปบำบัด/กำจัดอย่างถูกหลักวิชาการ			
4. คุณค่าคุณภาพชีวิต 4.1 สภาพเศรษฐกิจ-สังคม	<ul style="list-style-type: none"> <li>- โครงการจะต้องประชาสัมพันธ์ข้อมูลการจัดการสิ่งแวดล้อม เช่น การควบคุมมลพิษจากปล่องระบาย ระบบบำบัดน้ำเสีย ระบบการจัดการมูลฝอยและกากของเสีย เป็นต้น แก่ชุมชนโดยรอบพื้นที่โครงการในรัศมี 5 กิโลเมตร โดยเลือกรูปแบบการประชาสัมพันธ์ที่เหมาะสม เช่น แผ่นพับ การประชุม หรือวิทยุชุมชน</li> <li>- โครงการจะต้องจัดทำแผนงานด้านมวลชนสัมพันธ์ จัดตั้งคณะกรรมการโดยในแผนกำหนดให้มีการบรรยายละเอียดระดับกิจกรรมหรือโครงการให้ชัดเจน ขั้นตอน ผู้รับผิดชอบระยะดำเนินการให้ครอบคลุมชุมชนโดยรอบพื้นที่โครงการในรัศมี 5 กิโลเมตร รวมทั้งจัดทำแผนงานกิจกรรมเพื่อสังคม (Corporate Social Responsibility; CSR) เช่น กิจกรรมส่งเสริมการศึกษา กิจกรรมส่งเสริมสุขภาพ/กีฬา กิจกรรมด้านศาสนาและวัฒนธรรม</li> </ul>	<ul style="list-style-type: none"> <li>- ชุมชนโดยรอบพื้นที่โครงการ</li> <li>- ชุมชนโดยรอบพื้นที่โครงการ</li> </ul>	<ul style="list-style-type: none"> <li>- ตลอดระยะเวลาดำเนินการ</li> <li>- ตลอดระยะเวลาดำเนินการ</li> </ul>	<ul style="list-style-type: none"> <li>- บริษัท สวนอุตสาหกรรมโรจนะ จำกัด (มหาชน)</li> <li>- บริษัท สวนอุตสาหกรรมโรจนะ จำกัด (มหาชน)</li> </ul>

ลงชื่อ .....

(นายณรงค์ หวังดี)

ผู้จัดการโครงการ

บริษัท สวนอุตสาหกรรมโรจนะ จำกัด (มหาชน)



บริษัท สวนอุตสาหกรรมโรจนะ จำกัด (มหาชน)  
ROJANA INDUSTRIAL PARK PUBLIC COMPANY LIMITED.

พฤศจิกายน 2567

หน้า 96/175

ลงชื่อ .....

(นางสาววิณา แซ่ลี)

ผู้จัดทำรายงานการประเมินผลกระทบสิ่งแวดล้อมบุคคลธรรมดา

บริษัท เอ็นไวรท์ คอนซัลแทนท์ จำกัด





ตารางที่ 3 (ต่อ) มาตรการป้องกันและแก้ไขผลกระทบสิ่งแวดล้อม โครงการนิคมอุตสาหกรรมโรจนะชลบุรี 2 (เขาคันทรง) ระยะดำเนินการ  
ของบริษัท สวนอุตสาหกรรมโรจนะ จำกัด (มหาชน)

องค์ประกอบทางสิ่งแวดล้อม และคุณค่าต่าง ๆ	มาตรการป้องกันและแก้ไขผลกระทบสิ่งแวดล้อม	สถานที่ดำเนินการ	ระยะเวลาดำเนินการ	ผู้รับผิดชอบ
4.1 สภาพเศรษฐกิจ-สังคม (ต่อ)	และการส่งเสริมอาชีพ เป็นต้น สำหรับชุมชนในรัศมี 0-3 กิโลเมตร และ 3-5 กิโลเมตร เป็นประจำทุกปี ตัวอย่างกิจกรรม ดังตารางที่ 3	ชุมชนโดยรอบพื้นที่ โครงการ	ตลอดระยะเวลาดำเนินการ	บริษัท สวนอุตสาหกรรมโรจนะ จำกัด (มหาชน)
	- กำหนดให้โครงการจัดกิจกรรมการมีส่วนร่วมกับชุมชนในด้านต่าง ๆ เช่น กิจกรรมส่งเสริมการศึกษา กิจกรรมส่งเสริมสุขภาพ/กีฬา กิจกรรมด้านศาสนาและวัฒนธรรม และการส่งเสริมอาชีพ เป็นต้น	ชุมชนโดยรอบพื้นที่ โครงการ	ตลอดระยะเวลาดำเนินการ	บริษัท สวนอุตสาหกรรมโรจนะ จำกัด (มหาชน)
	- จัดกิจกรรมเผยแพร่ประชาสัมพันธ์การดำเนินโครงการ เพื่อสร้างความเข้าใจและสร้างสัมพันธ์ที่ดีกับชุมชน โดยเปิดโอกาสให้ชุมชน เข้าเยี่ยมชมโครงการ (Open House) อย่างน้อยปีละ 1 ครั้ง	ชุมชนโดยรอบพื้นที่ โครงการ	ตลอดระยะเวลาดำเนินการ	บริษัท สวนอุตสาหกรรมโรจนะ จำกัด (มหาชน)
	- จัดให้มีกิจกรรมส่งเสริมสุขภาพของผู้สูงอายุในชุมชนโดยรอบพื้นที่โครงการ ร่วมกับโรงพยาบาลส่งเสริมสุขภาพตำบลในพื้นที่ปีละ 1 ครั้ง	ชุมชนโดยรอบพื้นที่ โครงการ	ตลอดระยะเวลาดำเนินการ	บริษัท สวนอุตสาหกรรมโรจนะ จำกัด (มหาชน)
	- ประชาสัมพันธ์และขอความร่วมมือให้โรงงานต่าง ๆ ส่งเสริมให้พนักงานย้ายทะเบียนราษฎร์เข้ามาในจังหวัดชลบุรี และขอความร่วมมือให้โรงงานต่าง ๆ จดทะเบียนบริษัทในจังหวัดชลบุรี	โรงงานที่จะเข้ามาตั้งใน พื้นที่โครงการ	ตลอดระยะเวลาดำเนินการ	บริษัท สวนอุตสาหกรรมโรจนะ จำกัด (มหาชน)
	- ประสานโรงงานภายในพื้นที่โครงการ ให้เข้าร่วมโครงการโรงงานสีขาว หรือโครงการอื่น ๆ ที่ทางภาครัฐกำหนด ตลอดจนให้ความร่วมมือหน่วยงานภาครัฐในการตรวจสอบสารเสพติดของพนักงาน	พื้นที่โครงการ	ตลอดระยะเวลาดำเนินการ	บริษัท สวนอุตสาหกรรมโรจนะ จำกัด (มหาชน)

ลงชื่อ.....



บริษัท สวนอุตสาหกรรมโรจนะ จำกัด (มหาชน) (นายณรงค์ หวังดี)

ROJANA INDUSTRIAL PARK PUBLIC COMPANY LIMITED. ผู้จัดการโครงการ

บริษัท สวนอุตสาหกรรมโรจนะ จำกัด (มหาชน)

ตุลาคม 2563

หน้า 97/175

ลงชื่อ.....

(นายกฤษฎาธร ทรัพย์อุไรรัตน์)

ผู้อำนวยการ

บริษัท โฟร์เทียร์ คอนซัลแตนต์ จำกัด



ตารางที่ 3 (ต่อ) มาตรการป้องกันและแก้ไขผลกระทบสิ่งแวดล้อม โครงการนิคมอุตสาหกรรมโรจนะชลบุรี 2 (เขาคันทรง) ระยะดำเนินการ  
ของบริษัท สวนอุตสาหกรรมโรจนะ จำกัด (มหาชน)

องค์ประกอบทางสิ่งแวดล้อม และคุณค่าต่าง ๆ	มาตรการป้องกันและแก้ไขผลกระทบสิ่งแวดล้อม	สถานที่ดำเนินการ	ระยะเวลาดำเนินการ	ผู้รับผิดชอบ
4.1 สภาพเศรษฐกิจ-สังคม (ต่อ)	- จัดตั้งศูนย์รับเรื่องร้องเรียน เพื่อรับเรื่องร้องเรียนจากชุมชน และ ประสานการดำเนินการแก้ไขปัญหาข้อร้องเรียนตามแนวทาง/ เงื่อนไขที่กำหนด โดยจัดให้มีขั้นตอนการรับเรื่องร้องเรียนจาก ชุมชนที่มีการระบุช่องทางการรับเรื่องร้องเรียนและระยะเวลาใน การแก้ปัญหาอย่างชัดเจน ดังรูปที่ 30	พื้นที่โครงการ	ตลอดระยะเวลาดำเนินการ	บริษัท สวนอุตสาหกรรมโรจนะ จำกัด (มหาชน)
	- กรณีที่ประชาชนโดยรอบพื้นที่โครงการเกิดการบาดเจ็บหรือ เจ็บป่วยที่พิสูจน์ทราบว่าเป็นผลกระทบมาจากการดำเนินการของ โครงการ โครงการจะต้องให้การดูแลรับผิดชอบและมีมาตรการ ชดเชยตามความเหมาะสม	ชุมชนโดยรอบพื้นที่ โครงการ	ตลอดระยะเวลาดำเนินการ	บริษัท สวนอุตสาหกรรมโรจนะ จำกัด (มหาชน)
	- ประชาสัมพันธ์ให้โรงงานที่เข้ามาดำเนินการในพื้นที่พิจารณาคนใน ท้องถิ่นที่มีคุณสมบัติเหมาะสมกับความต้องการเข้าทำงานเป็น อันดับแรก	พื้นที่โครงการ	ตลอดระยะเวลาดำเนินการ	บริษัท สวนอุตสาหกรรมโรจนะ จำกัด (มหาชน)
	- กำหนดให้โรงงานที่ประกอบกิจการในพื้นที่ส่งข้อมูลที่เกี่ยวข้องกับการ จ้างแรงงานท้องถิ่นให้โครงการรับทราบ	พื้นที่โครงการ	ตลอดระยะเวลาดำเนินการ	บริษัท สวนอุตสาหกรรมโรจนะ จำกัด (มหาชน)
	- กำหนดให้โครงการต้องสร้างความสัมพันธ์ที่ดีกับฟาร์มไก่ บริษัท จีเอฟฟิที จำกัด (มหาชน) อย่างต่อเนื่อง เช่น จัดให้มีเจ้าหน้าที่เข้า สอบถามผลกระทบที่ได้รับจากการดำเนินการของโครงการ	พื้นที่โครงการ	ตลอดระยะเวลาดำเนินการ	บริษัท สวนอุตสาหกรรมโรจนะ จำกัด (มหาชน)

ลงชื่อ.....



บริษัท สวนอุตสาหกรรมโรจนะ จำกัด (มหาชน) (นายณรงค์ หวังดี)  
ROJANA INDUSTRIAL PARK PUBLIC COMPANY LIMITED. ผู้จัดการโครงการ

บริษัท สวนอุตสาหกรรมโรจนะ จำกัด (มหาชน)

ตุลาคม 2563

หน้า 98/175

ลงชื่อ.....

(นายฤทธิชัย ทรัพย์ไรรัตน์)

ผู้อำนวยการ

บริษัท โฟร์เทียร์ คอนซัลแตนต์ จำกัด





ตารางที่ 3 (ต่อ) มาตรการป้องกันและแก้ไขผลกระทบสิ่งแวดล้อม โครงการนิคมอุตสาหกรรมโรจนะชลบุรี 2 (เขาคันทรง) ระยะดำเนินการ  
ของบริษัท สวนอุตสาหกรรมโรจนะ จำกัด (มหาชน)

องค์ประกอบทางสิ่งแวดล้อม และคุณค่าต่าง ๆ	มาตรการป้องกันและแก้ไขผลกระทบสิ่งแวดล้อม	สถานที่ดำเนินการ	ระยะเวลาดำเนินการ	ผู้รับผิดชอบ
4.1 สภาพเศรษฐกิจ-สังคม (ต่อ)	การประชาสัมพันธ์ข้อมูลการจัดการด้านสิ่งแวดล้อมของโครงการ หรือการเผยแพร่ผลการตรวจวัดคุณภาพสิ่งแวดล้อม เป็นต้น	พื้นที่โครงการ	ตลอดระยะเวลาดำเนินการ	บริษัท สวนอุตสาหกรรมโรจนะ จำกัด (มหาชน)
4.2 อาชีวอนามัย และ ความปลอดภัย	1) ความปลอดภัยทั่วไปและแผนปฏิบัติการฉุกเฉิน - ต้องจัดให้มีศูนย์อำนวยความสะดวกฉุกเฉินในพื้นที่โครงการ เพื่อทำ หน้าที่ในการประสานงานกับโรงงานต่าง ๆ กรณีเกิดเหตุฉุกเฉิน	พื้นที่โครงการ	ตลอดระยะเวลาดำเนินการ	บริษัท สวนอุตสาหกรรมโรจนะ จำกัด (มหาชน)
	- กำหนดเกณฑ์การจัดลำดับหรือแบ่งกลุ่มโรงงานภายในโครงการ ตามความเสี่ยง/ข้อร้องเรียน เพื่อกำหนดแผนการตรวจโรงงาน เรื่อง การปฏิบัติตามกฎหมายในด้านสิ่งแวดล้อม ความปลอดภัย อาชีวอนามัย และพลังงาน	พื้นที่โครงการ	ตลอดระยะเวลาดำเนินการ	บริษัท สวนอุตสาหกรรมโรจนะ จำกัด (มหาชน)
	- รณรงค์/ขอความร่วมมือให้โรงงานภายในโครงการ ให้จัดทำ แผนงานและการดำเนินงานเพื่อขอการรับรองมาตรฐานการ บริหารจัดการอาชีวอนามัยและความปลอดภัย (ISO 45001)	พื้นที่โครงการ	ตลอดระยะเวลาดำเนินการ	บริษัท สวนอุตสาหกรรมโรจนะ จำกัด (มหาชน)
	- จัดให้มีการประชุมเจ้าหน้าที่ความปลอดภัยของโรงงานในพื้นที่ โครงการ อย่างน้อยปีละ 1 ครั้ง เพื่อปรับปรุงข้อมูลเกี่ยวกับ อุปกรณ์ดับเพลิง แผนปฏิบัติการฉุกเฉิน และมาตรการด้านความ ปลอดภัย	พื้นที่โครงการ	ตลอดระยะเวลาดำเนินการ	บริษัท สวนอุตสาหกรรมโรจนะ จำกัด (มหาชน)

ลงชื่อ.....

(นายณรงค์ หวังดี)

ผู้จัดการโครงการ

บริษัท สวนอุตสาหกรรมโรจนะ จำกัด (มหาชน)

ตุลาคม 2563

หน้า 99/175

ลงชื่อ.....

(นายฤทธิสาร ทรัพย์ไรรัตน์)

ผู้อำนวยการ

บริษัท โฟร์เทียร์ คอนซัลแตนต์ จำกัด



บริษัท สวนอุตสาหกรรมโรจนะ จำกัด (มหาชน)  
ROJANA INDUSTRIAL PARK PUBLIC COMPANY LIMITED.

ตารางที่ 3 (ต่อ) มาตรการป้องกันและแก้ไขผลกระทบสิ่งแวดล้อม โครงการนิคมอุตสาหกรรมโรจนะชลบุรี 2 (เขาคันทรง) ระยะดำเนินการ  
ของบริษัท สวนอุตสาหกรรมโรจนะ จำกัด (มหาชน)

องค์ประกอบทางสิ่งแวดล้อม และคุณค่าต่าง ๆ	มาตรการป้องกันและแก้ไขผลกระทบสิ่งแวดล้อม	สถานที่ดำเนินการ	ระยะเวลาดำเนินการ	ผู้รับผิดชอบ
4.2 อาชีวอนามัย และ ความปลอดภัย (ต่อ)	- กำหนดให้โรงงานต่าง ๆ ในโครงการ ต้องมีการกำหนดกฎ ระเบียบ เกี่ยวกับความปลอดภัยในการทำงาน รวมทั้งการฝึกซ้อมและ อบรมด้านความปลอดภัยให้กับพนักงานของโรงงานนั้นอย่างน้อย ปีละ 1 ครั้ง	โรงงานที่จะเข้ามาตั้งใน พื้นที่โครงการ	ตลอดระยะเวลาดำเนินการ	บริษัท สวนอุตสาหกรรมโรจนะ จำกัด (มหาชน)
	- กำหนดให้โรงงานในพื้นที่โครงการ บันทึกสถิติการเกิดอุบัติเหตุ ภายในโรงงาน และรายงานให้โครงการทราบเป็นประจำทุก 6 เดือน	พื้นที่โครงการ	ตลอดระยะเวลาดำเนินการ	บริษัท สวนอุตสาหกรรมโรจนะ จำกัด (มหาชน)
	- กำหนดให้โรงงานในพื้นที่โครงการ ฝึกซ้อมแผนฉุกเฉินร่วมกับ โรงงานข้างเคียงอย่างน้อยปีละ 1 ครั้ง	โรงงานที่จะเข้ามาตั้งใน พื้นที่โครงการ	ตลอดระยะเวลาดำเนินการ	บริษัท สวนอุตสาหกรรมโรจนะ จำกัด (มหาชน)
	- กำหนดให้มีการจัดตั้งคณะกรรมการด้านความปลอดภัยของ โครงการ ซึ่งประกอบด้วยตัวแทนจากโรงงานทุกแห่งในพื้นที่ โดย คณะกรรมการ มีหน้าที่ดังต่อไปนี้ <ul style="list-style-type: none"> <li>• จัดตั้งศูนย์ข้อมูลด้านความปลอดภัยในการทำงาน โดย ประสานงานและเก็บรวบรวมข้อมูลจากโรงงานต่าง ๆ</li> <li>• ปรับปรุงมาตรการด้านความปลอดภัย ข้อมูลเกี่ยวกับอุปกรณ์ ดับเพลิง และแผนปฏิบัติการฉุกเฉินของโครงการ และโรงงาน ต่าง ๆ ในโครงการอย่างน้อยปีละ 1 ครั้ง</li> </ul>	โรงงานที่จะเข้ามาตั้งใน พื้นที่โครงการ	ตลอดระยะเวลาดำเนินการ	บริษัท สวนอุตสาหกรรมโรจนะ จำกัด (มหาชน)

ลงชื่อ.....



บริษัท สวนอุตสาหกรรมโรจนะ จำกัด (มหาชน) (นายณรงค์ หวังดี)  
ผู้จัดการโครงการ

บริษัท สวนอุตสาหกรรมโรจนะ จำกัด (มหาชน)

ตุลาคม 2563

หน้า 100/175

ลงชื่อ.....

(นายคุณฐาธร ทรัพย์อุไรรัตน์)

ผู้อำนวยการ

บริษัท โฟร์เทียร์ คอนซัลแตนต์ จำกัด





ตารางที่ 3 (ต่อ) มาตรการป้องกันและแก้ไขผลกระทบสิ่งแวดล้อม โครงการนิคมอุตสาหกรรมโรจนะชลบุรี 2 (เขาคันทรง) ระยะดำเนินการ  
ของบริษัท สวนอุตสาหกรรมโรจนะ จำกัด (มหาชน)

องค์ประกอบทางสิ่งแวดล้อม และคุณค่าต่าง ๆ	มาตรการป้องกันและแก้ไขผลกระทบสิ่งแวดล้อม	สถานที่ดำเนินการ	ระยะเวลาดำเนินการ	ผู้รับผิดชอบ
4.2 อาชีวอนามัย และ ความปลอดภัย (ต่อ)	<ul style="list-style-type: none"> <li>ประสานหน่วยงานราชการให้เข้ามาฝึกอบรมด้านความปลอดภัยตามที่กฎหมายกำหนด เช่น การฝึกอบรมด้านการดับเพลิง และอบรมเจ้าหน้าที่ความปลอดภัยในระดับต่าง ๆ เป็นต้น</li> <li>จัดกิจกรรมส่งเสริมความปลอดภัย เช่น สัปดาห์แห่งความปลอดภัยในพื้นที่โครงการ เป็นต้น</li> </ul>	โรงงานที่จะเข้ามาตั้งในพื้นที่โครงการ	ตลอดระยะเวลาดำเนินการ	บริษัท สวนอุตสาหกรรมโรจนะ จำกัด (มหาชน)
	- โครงการต้องจัดให้มีแผนปฏิบัติการภาวะฉุกเฉิน (รูปที่ 34 ถึงรูปที่ 38) เพื่อใช้เป็นแนวทางปฏิบัติสำหรับโรงงานต่าง ๆ ในการประสานงานด้านความช่วยเหลือระหว่างโรงงานในโครงการและหน่วยงานภายนอกที่เกี่ยวข้องกรณีเกิดเหตุฉุกเฉินหรือเพลิงไหม้	พื้นที่โครงการ	ตลอดระยะเวลาดำเนินการ	บริษัท สวนอุตสาหกรรมโรจนะ จำกัด (มหาชน)
	- จัดทำแผนปฏิบัติการฉุกเฉิน ร่วมกับพื้นที่อุตสาหกรรมใกล้เคียงและหน่วยงานท้องถิ่นที่เกี่ยวข้อง พร้อมทั้งจัดให้มีการฝึกซ้อมร่วมกันตามแผนดังกล่าวอย่างน้อยปีละ 1 ครั้ง	ภายในพื้นที่โครงการและชุมชนโดยรอบพื้นที่โครงการ	ตลอดระยะเวลาดำเนินการ	บริษัท สวนอุตสาหกรรมโรจนะ จำกัด (มหาชน)
	- จัดตั้งศูนย์ควบคุมภาวะฉุกเฉิน (Emergency Center) ตั้งอยู่ที่สำนักงานนิคมฯ รวมทั้ง มีการติดตั้งระบบ CCTV เพื่อตรวจสอบความปลอดภัย	พื้นที่โครงการ	ตลอดระยะเวลาดำเนินการ	บริษัท สวนอุตสาหกรรมโรจนะ จำกัด (มหาชน)

ลงชื่อ.....

(นายณรงค์ หวังดี)

ผู้จัดการโครงการ

บริษัท สวนอุตสาหกรรมโรจนะ จำกัด (มหาชน)

ตุลาคม 2563

หน้า 101/175

ลงชื่อ.....

(นายฤกษ์ภาธร ทรัพย์อุไรรัตน์)

ผู้อำนวยการ

บริษัท โฟร์เทียร์ คอนซัลแตนต์ จำกัด



บริษัท สวนอุตสาหกรรมโรจนะ จำกัด (มหาชน)  
ROJANA INDUSTRIAL PARK PUBLIC COMPANY LIMITED.

ตารางที่ 3 (ต่อ) มาตรการป้องกันและแก้ไขผลกระทบสิ่งแวดล้อม โครงการนิคมอุตสาหกรรมโรจนะชลบุรี 2 (เขาคันทรง) ระยะดำเนินการ  
ของบริษัท สวนอุตสาหกรรมโรจนะ จำกัด (มหาชน)

องค์ประกอบทางสิ่งแวดล้อม และคุณค่าต่าง ๆ	มาตรการป้องกันและแก้ไขผลกระทบสิ่งแวดล้อม	สถานที่ดำเนินการ	ระยะเวลาดำเนินการ	ผู้รับผิดชอบ
4.2 อาชีวอนามัย และ ความปลอดภัย (ต่อ)	- จัดให้มีระดับเพลิงขนาด 6,000 ลิตร ที่มีคุณสมบัติตามมาตรฐาน NFPA 1901 ประจำในพื้นที่โครงการ จำนวน 1 คัน	พื้นที่โครงการ	ตลอดระยะเวลาดำเนินการ	บริษัท สวนอุตสาหกรรมโรจนะ จำกัด (มหาชน)
	- โครงการต้องจัดเตรียมอุปกรณ์ป้องกันอัคคีภัยให้สอดคล้องเป็นไปตามที่กฎหมายกำหนด ที่เกี่ยวข้อง ดังนี้ <ul style="list-style-type: none"> <li>• ขนาดของหัวดับเพลิงจะต้องมีขนาดไม่น้อยกว่า 100 มิลลิเมตร และขนาดของข้อต่อทางน้ำเข้าหัวดับเพลิงกับระบบท่อน้ำ จะต้องมีความยาวไม่น้อยกว่า 150 มิลลิเมตร และหัวน้ำออกให้มีวาล์วปิด-เปิดขนาดเส้นผ่านศูนย์กลาง 65 มิลลิเมตร พร้อมประตุน้ำจำนวน 2 ข้าง</li> <li>• ขนาดของหัวดับเพลิงจะต้องเป็นระบบเปียก (Wet Barrel)</li> <li>• ระบบส่งน้ำดับเพลิงมีแรงดันน้ำปลายท่อดับเพลิงที่จุดไกลสุดไม่น้อยกว่า 1.50 บาร์</li> <li>• หัวต่อสายฉีดดับเพลิงเป็นหัวต่อแบบสวมเสร็จ (ตัวเมีย) พร้อมฝาครอบและโซ่ โดยมีระยะห่างระหว่างท่อดับเพลิงและแต่ละหัวต่อไม่เกิน 150 เมตร</li> <li>• ความสูงของหัวดับเพลิงจะต้องสูงไม่น้อยกว่า 0.6 เมตร วัดจากแนวศูนย์กลางของหัวน้ำออกถึงระดับพื้นดิน</li> </ul>	พื้นที่โครงการ	ตลอดระยะเวลาดำเนินการ	บริษัท สวนอุตสาหกรรมโรจนะ จำกัด (มหาชน)

ลงชื่อ.....



บริษัท สวนอุตสาหกรรมโรจนะ จำกัด (มหาชน) (นายณรงค์ หวังดี)

ROJANA INDUSTRIAL PARK PUBLIC COMPANY LIMITED. ผู้จัดการโครงการ

บริษัท สวนอุตสาหกรรมโรจนะ จำกัด (มหาชน)

ตุลาคม 2563

หน้า 102/175

ลงชื่อ.....

(นายฤทธิชัย ทรัพย์อุไรรัตน์)

ผู้ชำนาญการ

บริษัท โฟร์เทียร์ คอนซัลแตนต์ จำกัด





ตารางที่ 3 (ต่อ) มาตรการป้องกันและแก้ไขผลกระทบสิ่งแวดล้อม โครงการนิคมอุตสาหกรรมโรจนะชลบุรี 2 (เขาคันทรง) ระยะดำเนินการ

ของบริษัท สวนอุตสาหกรรมโรจนะ จำกัด (มหาชน)

องค์ประกอบทางสิ่งแวดล้อม และคุณค่าต่าง ๆ	มาตรการป้องกันและแก้ไขผลกระทบสิ่งแวดล้อม	สถานที่ดำเนินการ	ระยะเวลาดำเนินการ	ผู้รับผิดชอบ
4.2 อาชีวอนามัย และ ความปลอดภัย (ต่อ)	2) ความปลอดภัยของก๊าซ LPG - โรงงานที่มีการกักเก็บก๊าซ LPG ต้องจัดทำแผนปฏิบัติการฉุกเฉินกรณีเกิดการรั่วไหลหรือไฟไหม้ พร้อมทั้งจัดส่งแผนดังกล่าวให้โครงการทราบ และจัดเก็บข้อมูล	โรงงานที่มีการกักเก็บ ก๊าซ LPG	ก่อนเปิดดำเนินการและตลอด ระยะเวลาดำเนินการ	บริษัท สวนอุตสาหกรรมโรจนะ จำกัด (มหาชน)
	- โรงงานที่มีการกักเก็บก๊าซ LPG จะต้องจัดเตรียมความปลอดภัย ทั่วไป บริเวณลานถังเก็บก๊าซ ดังนี้ <ul style="list-style-type: none"> <li>• พื้นที่ถังถังเก็บก๊าซต้องแข็งแรง เรียบ ปูพื้นด้วยวัสดุที่ไม่ทำให้เกิดประกายไฟจากการเสียดสี</li> <li>• ไม่ควรตั้งถังก๊าซใกล้บ่อหรือรางระบายน้ำเปิด เพราะถ้าก๊าซรั่วไหลอาจไปรวมกันอยู่ในบ่อหรือรางระบายน้ำ ซึ่งถ้าหากมีประกายไฟเกิดขึ้นในบริเวณใกล้เคียงอาจเกิดการระเบิดได้</li> <li>• ต้องติดป้าย “ห้ามสูบบุหรี่”</li> <li>• ติดตั้งอุปกรณ์ดับเพลิงตามมาตรฐาน NFPA</li> <li>• ติดตั้งเครื่องเตือนภัยจากการรั่วไหลของก๊าซ (Gas Leak Detector)</li> <li>• ติดตั้งวาล์วนิรภัย (Safety Valve) บริเวณจุดสูบล้างก๊าซ</li> </ul>	โรงงานที่มีการกักเก็บ ก๊าซ LPG	ก่อนเปิดดำเนินการและตลอด ระยะเวลาดำเนินการ	บริษัท สวนอุตสาหกรรมโรจนะ จำกัด (มหาชน)



บริษัท สวนอุตสาหกรรมโรจนะ จำกัด (มหาชน) (นายณรงค์ นวงศ์)

ROJANA INDUSTRIAL PARK PUBLIC COMPANY LIMITED.

ผู้จัดการโครงการ

บริษัท สวนอุตสาหกรรมโรจนะ จำกัด (มหาชน)

ตุลาคม 2563

หน้า 103/175

ลงชื่อ.....

(นายฤทธิชัย ทรัพย์ไรรัตน์)

ผู้อำนวยการ

บริษัท โฟร์เทียร์ คอนซัลแตนต์ จำกัด



ตารางที่ 3 (ต่อ) มาตรการป้องกันและแก้ไขผลกระทบสิ่งแวดล้อม โครงการนิคมอุตสาหกรรมโรจนะชลบุรี 2 (เขาคันทรง) ระยะดำเนินการ  
ของบริษัท สวนอุตสาหกรรมโรจนะ จำกัด (มหาชน)

องค์ประกอบทางสิ่งแวดล้อม และคุณค่าต่าง ๆ	มาตรการป้องกันและแก้ไขผลกระทบสิ่งแวดล้อม	สถานที่ดำเนินการ	ระยะเวลาดำเนินการ	ผู้รับผิดชอบ
4.2 อาชีวอนามัยและความปลอดภัย (ต่อ)	<ul style="list-style-type: none"> <li>ตรวจสอบรอยรั่วของท่อก๊าซโดยเฉพาะบริเวณจุดเชื่อมต่ออย่างสม่ำเสมอ</li> </ul>	โรงงานที่มีการกักเก็บก๊าซ LPG	ก่อนเปิดดำเนินการและตลอดระยะเวลาดำเนินการ	บริษัท สวนอุตสาหกรรมโรจนะ จำกัด (มหาชน)
	- โรงงานที่มีการกักเก็บก๊าซ LPG ต้องแจ้งถึงตำแหน่ง ขนาด และจำนวนของถังกักเก็บก๊าซ LPG รวมทั้งรายละเอียดของอุปกรณ์ดับเพลิงที่จัดเตรียมไว้แก่โครงการ	โรงงานที่มีการกักเก็บก๊าซ LPG	ก่อนเปิดดำเนินการและตลอดระยะเวลาดำเนินการ	บริษัท สวนอุตสาหกรรมโรจนะ จำกัด (มหาชน)
	<b>3) สารเคมี</b> - โรงงานที่มีการใช้สารเคมีอันตรายต้องส่งเอกสารข้อมูลความปลอดภัยเคมีภัณฑ์ (SDS) ที่มีการนำเข้ามาใช้ในพื้นที่โรงงาน ให้โครงการทราบทุกครั้ง	พื้นที่โครงการ	ตลอดระยะเวลาดำเนินการ	บริษัท สวนอุตสาหกรรมโรจนะ จำกัด (มหาชน)
	- ประสานหน่วยงานท้องถิ่นและหน่วยงานด้านสาธารณสุขที่ดูแลรับผิดชอบบริเวณพื้นที่โครงการในการนำส่งข้อมูลสารเคมีที่ใช้ในโครงการ เพื่อเป็นข้อมูลในการเตรียมความพร้อมกรณีเกิดเหตุฉุกเฉิน	พื้นที่โครงการ	ตลอดระยะเวลาดำเนินการ	บริษัท สวนอุตสาหกรรมโรจนะ จำกัด (มหาชน)
	- โรงงานที่มีการใช้สารเคมีตามตารางท้ายประกาศกรมสวัสดิการและคุ้มครองแรงงาน เรื่อง บัญชีรายชื่อสารเคมีอันตราย พ.ศ. 2556 หรือกฎหมายที่เกี่ยวข้องฉบับล่าสุด ต้องจัดทำบัญชีรายชื่อสารเคมีอันตราย และรายละเอียดข้อมูลความปลอดภัยของ	พื้นที่โครงการ	ตลอดระยะเวลาดำเนินการ	บริษัท สวนอุตสาหกรรมโรจนะ จำกัด (มหาชน)

ลงชื่อ.....

(นายณรงค์ หวังดี)

ผู้จัดการโครงการ

บริษัท สวนอุตสาหกรรมโรจนะ จำกัด (มหาชน)

ตุลาคม 2563

หน้า 104/175

ลงชื่อ.....

(นายฤกษ์ฤทธิ์ ทรัพย์อุไรรัตน์)

ผู้อำนวยการ

บริษัท โฟร์เทียร์ คอนซัลแตนต์ จำกัด





ตารางที่ 3 (ต่อ) มาตรการป้องกันและแก้ไขผลกระทบสิ่งแวดล้อม โครงการนิคมอุตสาหกรรมโรจนะชลบุรี 2 (เขาคันทรง) ระยะดำเนินการ  
ของบริษัท สวนอุตสาหกรรมโรจนะ จำกัด (มหาชน)

องค์ประกอบทางสิ่งแวดล้อม และคุณค่าต่าง ๆ	มาตรการป้องกันและแก้ไขผลกระทบสิ่งแวดล้อม	สถานที่ดำเนินการ	ระยะเวลาดำเนินการ	ผู้รับผิดชอบ
4.2 อาชีวอนามัย และ ความปลอดภัย (ต่อ)	สารเคมีอันตราย เสนอหน่วยงานที่เกี่ยวข้อง และสำเนาเอกสาร ดังกล่าวให้โครงการ เพื่อเป็นข้อมูลกรณีเกิดเหตุฉุกเฉิน	พื้นที่โครงการ	ตลอดระยะเวลาดำเนินการ	บริษัท สวนอุตสาหกรรมโรจนะ จำกัด (มหาชน)
	- กำหนดให้โรงงานที่มีการใช้สารเคมี จะต้องจัดทำแผนฉุกเฉิน กรณี สารเคมีหกหล่น รั่วไหล พร้อมทั้งต้องจัดให้มีการฝึกซ้อมแผน ฉุกเฉินดังกล่าว อย่างน้อยปีละ 1 ครั้ง	พื้นที่โครงการ	ตลอดระยะเวลาดำเนินการ	บริษัท สวนอุตสาหกรรมโรจนะ จำกัด (มหาชน)
	- จัดตั้งศูนย์ข้อมูลด้านความปลอดภัยในการทำงาน โดยประสานงาน และเก็บรวบรวมข้อมูลจากโรงงานภายในพื้นที่โครงการ	พื้นที่โครงการ	ตลอดระยะเวลาดำเนินการ	บริษัท สวนอุตสาหกรรมโรจนะ จำกัด (มหาชน)
	- สำหรับการปฐมพยาบาลเบื้องต้นภายในโครงการ โครงการและ โรงงานที่เข้ามาตั้งในโครงการจะต้องปฏิบัติตามกฎกระทรวง แรงงานว่าด้วยการจัดสวัสดิการในสถานประกอบกิจการ พ.ศ. 2548 ทั้งในด้านการปฐมพยาบาลและการรักษาพยาบาล ดังนี้ <ul style="list-style-type: none"> <li>• จัดให้มีเวชภัณฑ์และยาเพื่อใช้ในการปฐมพยาบาลในจำนวนที่ เพียงพอ และอย่างน้อยตามรายการที่กฎกระทรวงฯ กำหนดไว้</li> <li>• จัดให้มีห้องรักษาพยาบาลพร้อมเตียงพักคนไข้ พยาบาล ประจำ แพทย์แผนปัจจุบันชั้นหนึ่ง ยานพาหนะนำส่งผู้ป่วย ตามที่กฎกระทรวงฯ กำหนดไว้</li> </ul>	พื้นที่โครงการ	ตลอดระยะเวลาดำเนินการ	บริษัท สวนอุตสาหกรรมโรจนะ จำกัด (มหาชน)

ลงชื่อ.....  
บริษัท สวนอุตสาหกรรมโรจนะ จำกัด (มหาชน) (นายณรงค์ หวังดี)  
ROJANA INDUSTRIAL PARK PUBLIC COMPANY LIMITED.  
ผู้จัดการโครงการ  
บริษัท สวนอุตสาหกรรมโรจนะ จำกัด (มหาชน)

ตุลาคม 2563  
หน้า 105/175

ลงชื่อ.....  
(นายฤทธิชัย ทรัพย์ไรรัตน์)  
ผู้อำนวยการ  
บริษัท โฟร์เทียร์ คอนซัลแตนต์ จำกัด



ตารางที่ 3 (ต่อ) มาตรการป้องกันและแก้ไขผลกระทบสิ่งแวดล้อม โครงการนิคมอุตสาหกรรมโรจนะชลบุรี 2 (เขาคันทรง) ระยะดำเนินการ  
ของบริษัท สวนอุตสาหกรรมโรจนะ จำกัด (มหาชน)

องค์ประกอบทางสิ่งแวดล้อม และคุณค่าต่าง ๆ	มาตรการป้องกันและแก้ไขผลกระทบสิ่งแวดล้อม	สถานที่ดำเนินการ	ระยะเวลาดำเนินการ	ผู้รับผิดชอบ
4.2 อาชีวอนามัย และ ความปลอดภัย (ต่อ)	<ul style="list-style-type: none"> <li>ให้โรงงานการตรวจสอบสุขภาพของพนักงาน และการตรวจสุขภาพของพนักงานต้องเป็นไปตามกฎกระทรวง กำหนดหลักเกณฑ์และวิธีการตรวจสุขภาพลูกจ้างและส่งผลการตรวจวัดแก่พนักงานตรวจแรงงาน พ.ศ. 2547 และมาตรฐานผลิตภัณฑ์อุตสาหกรรม มอก. 2547-2555 แนวปฏิบัติการตรวจสุขภาพตามปัจจัยเสี่ยงด้านเคมีและกายภาพจากการประกอบอาชีพในสถานประกอบกิจการ</li> </ul>	พื้นที่โครงการ	ตลอดระยะเวลาดำเนินการ	บริษัท สวนอุตสาหกรรมโรจนะ จำกัด (มหาชน)
4.3 สาธารณสุข	<ul style="list-style-type: none"> <li>โครงการจะร่วมมือกับโรงงานในการส่งเสริมหรือสนับสนุนการดำเนินการของสถานบริการด้านสาธารณสุขในพื้นที่ศึกษา เช่น การสนับสนุนอุปกรณ์ทางการแพทย์ การสนับสนุนงบประมาณของสถานบริการสาธารณสุขในกิจกรรมส่งเสริมสุขภาพชุมชน</li> </ul>	ชุมชนโดยรอบพื้นที่โครงการ	ตลอดระยะเวลาดำเนินการ	บริษัท สวนอุตสาหกรรมโรจนะ จำกัด (มหาชน)
	<ul style="list-style-type: none"> <li>ประสานงานให้โรงงานในพื้นที่โครงการพิจารณาแรงงานในท้องถิ่นที่มีความสามารถตรงกับความต้องการเข้าทำงานเป็นอันดับแรก เพื่อลดการย้ายถิ่นของแรงงานและลดอัตราการเป็นภาระของสถานบริการสาธารณสุข</li> </ul>	พื้นที่โครงการ	ตลอดระยะเวลาดำเนินการ	บริษัท สวนอุตสาหกรรมโรจนะ จำกัด (มหาชน)



บริษัท สวนอุตสาหกรรมโรจนะ จำกัด (มหาชน) (นายณรงค์ หวังดี)  
ROJANA INDUSTRIAL PARK PUBLIC COMPANY LIMITED.

ผู้จัดการโครงการ

บริษัท สวนอุตสาหกรรมโรจนะ จำกัด (มหาชน)

ตุลาคม 2563

หน้า 106/175

ลงชื่อ.....

(นายฤทธิชัย ทรัพย์อุไรรัตน์)

ผู้อำนวยการ

บริษัท โฟร์เทียร์ คอนซัลแตนต์ จำกัด





ตารางที่ 3 (ต่อ) มาตรการป้องกันและแก้ไขผลกระทบสิ่งแวดล้อม โครงการนิคมอุตสาหกรรมโรจนะชลบุรี 2 (เขาคันทรง) ระยะดำเนินการ  
ของบริษัท สวนอุตสาหกรรมโรจนะ จำกัด (มหาชน)

องค์ประกอบทางสิ่งแวดล้อม และคุณค่าต่าง ๆ	มาตรการป้องกันและแก้ไขผลกระทบสิ่งแวดล้อม	สถานที่ดำเนินการ	ระยะเวลาดำเนินการ	ผู้รับผิดชอบ
4.3 สาธารณสุข (ต่อ)	- ประสานความร่วมมือกับหน่วยงานด้านสาธารณสุขในพื้นที่ในการ สร้างเครือข่ายการดูแล และเฝ้าระวังภาวะสุขภาพของประชาชน ในชุมชน	ชุมชนโดยรอบพื้นที่ โครงการ	ตลอดระยะเวลาดำเนินการ	บริษัท สวนอุตสาหกรรมโรจนะ จำกัด (มหาชน)
	- กำหนดให้โรงงานในพื้นที่โครงการ จัดให้มีการตรวจสุขภาพ พนักงาน พร้อมทั้งกำหนดให้มีการเก็บรวบรวมผลการตรวจ สุขภาพ เพื่อดูแนวโน้มการเจ็บป่วยของพนักงานที่ปฏิบัติงานใน โรงงาน ตลอดจนส่งเสริมกิจกรรมการออกกำลังกายเพื่อสุขภาพที่ ดีของพนักงาน	พื้นที่โครงการ	ตลอดระยะเวลาดำเนินการ	บริษัท สวนอุตสาหกรรมโรจนะ จำกัด (มหาชน)
	- จัดทำฐานข้อมูลสุขภาพพนักงานเพื่อนำมาใช้ประกอบการ วิเคราะห์หาสาเหตุในการเกิดความผิดปกติของผลการตรวจ สุขภาพของพนักงานประจำปีในแต่ละพื้นที่ดำเนินงานโดยเฉพาะ พื้นที่เสี่ยง พร้อมระบุอายุงานของคนงานที่ทำงานในพื้นที่นั้น และ วิเคราะห์ความเชื่อมโยงผลการตรวจวัดเพื่อเฝ้าระวังสัมผัสสิ่ง คุกคามสุขภาพ	พื้นที่โครงการ	ตลอดระยะเวลาดำเนินการ	บริษัท สวนอุตสาหกรรมโรจนะ จำกัด (มหาชน)



บริษัท สวนอุตสาหกรรมโรจนะ จำกัด (มหาชน) (นายณรงค์ หวังดี)

ROJANA INDUSTRIAL PARK PUBLIC COMPANY LIMITED

ผู้จัดการโครงการ

บริษัท สวนอุตสาหกรรมโรจนะ จำกัด (มหาชน)

ตุลาคม 2563

หน้า 107/175

ลงชื่อ.....

(นายฤทธิชัย ทรัพย์อุไรรัตน์)

ผู้อำนวยการ

บริษัท โฟร์เทียร์ คอนซัลแตนต์ จำกัด



ตารางที่ 3 (ต่อ) มาตรการป้องกันและแก้ไขผลกระทบสิ่งแวดล้อม โครงการนิคมอุตสาหกรรมโรจนะชลบุรี 2 (เขาคันทรง) ระยะดำเนินการ  
ของบริษัท สวนอุตสาหกรรมโรจนะ จำกัด (มหาชน)

องค์ประกอบทางสิ่งแวดล้อม และคุณค่าต่าง ๆ	มาตรการป้องกันและแก้ไขผลกระทบสิ่งแวดล้อม	สถานที่ดำเนินการ	ระยะเวลาดำเนินการ	ผู้รับผิดชอบ
4.3 สาธารณสุข (ต่อ)	<p>- กำหนดให้มีการเก็บบันทึกข้อมูลสุขภาพของพนักงานและผู้รับเหมา (เฉพาะผู้รับเหมารายเดือนที่ปฏิบัติหน้าที่อยู่ในพื้นที่ของโครงการเป็นประจำทุกวันซึ่งโครงการเป็นผู้รับผิดชอบในการตรวจสอบสุขภาพเท่านั้น โดยไม่รวมผู้รับเหมาในช่วงที่มีการหยุดเพื่อการซ่อมบำรุงเครื่องจักรและอุปกรณ์ประจำปี) ในฐานะข้อมูลสุขภาพของโครงการเป็นระยะ 30 ปี ภายหลังจากที่พนักงานออกจากการทำงาน ยกเว้นในกรณี ดังนี้</p> <ul style="list-style-type: none"> <li>• กรณีที่พนักงานหรือผู้รับเหมาทำงานกับโครงการเป็นระยะเวลาน้อยกว่า 1 ปี ให้โครงการมอบบันทึกข้อมูลสุขภาพให้กับพนักงานและผู้รับเหมาเมื่อออกจากการทำงาน</li> <li>• กรณีที่โครงการจะเลิกดำเนินกิจการให้โครงการส่งบันทึกข้อมูลสุขภาพของพนักงานและผู้รับเหมาให้กับผู้ว่าจ้างของพนักงานและผู้รับเหมาต่อไป หากไม่มีผู้ว่าจ้างต่อไปให้โครงการแจ้งให้พนักงานและผู้รับเหมาทราบสิทธิในการขอบันทึกข้อมูลสุขภาพของตนเองล่วงหน้าอย่างน้อย 3 เดือน ก่อนที่โครงการจะเลิกดำเนินการ</li> </ul>	พื้นที่โครงการ	ตลอดระยะเวลาดำเนินการ	บริษัท สวนอุตสาหกรรมโรจนะ จำกัด (มหาชน)



ลงชื่อ.....  
บริษัท สวนอุตสาหกรรมโรจนะ จำกัด (มหาชน) (นายณรงค์ หวังดี)  
ROJANA INDUSTRIAL PARK PUBLIC COMPANY LIMITED. ผู้จัดการโครงการ

บริษัท สวนอุตสาหกรรมโรจนะ จำกัด (มหาชน)

ตุลาคม 2563

หน้า 108/175

ลงชื่อ.....

(นายฤทธิชัย ทรัพย์อุไรรัตน์)

ผู้ชำนาญการ

บริษัท โฟร์เทียร์ คอนซัลแตนต์ จำกัด





ตารางที่ 3 (ต่อ) มาตรการป้องกันและแก้ไขผลกระทบสิ่งแวดล้อม โครงการนิคมอุตสาหกรรมโรจนะชลบุรี 2 (เขาคันทรง) ระยะดำเนินการ  
ของบริษัท สวนอุตสาหกรรมโรจนะ จำกัด (มหาชน)

องค์ประกอบทางสิ่งแวดล้อม และคุณค่าต่าง ๆ	มาตรการป้องกันและแก้ไขผลกระทบสิ่งแวดล้อม	สถานที่ดำเนินการ	ระยะเวลาดำเนินการ	ผู้รับผิดชอบ
4.3 สาธารณสุข (ต่อ)	<p>- โครงการและโรงงานที่เข้ามาตั้งในโครงการจะต้องปฏิบัติตามกฎกระทรวงแรงงานว่าด้วยการจัดสวัสดิการในสถานประกอบกิจการ พ.ศ. 2548 ทั้งในด้านการปฐมพยาบาลและการรักษาพยาบาล ดังนี้</p> <ul style="list-style-type: none"> <li>• จัดให้มีเวชภัณฑ์และยาเพื่อใช้ในการปฐมพยาบาลในจำนวนที่เพียงพอ และอย่างน้อยตามรายการที่กฎกระทรวงฯ กำหนดไว้</li> <li>• จัดให้มีห้องรักษาพยาบาลพร้อมเตียงพักคนไข้ พยาบาลประจำ แพทย์แผนปัจจุบันชั้นหนึ่ง ยานพาหนะนำส่งผู้ป่วยตามที่กฎกระทรวงฯ กำหนดไว้</li> <li>• ให้โรงงานมีการตรวจสอบสุขภาพพนักงาน และการตรวจสอบสุขภาพพนักงานให้เป็นไปตามมาตรฐานผลิตภัณฑ์อุตสาหกรรม มอก. 2547-2555 แนวปฏิบัติการตรวจสอบสุขภาพตามปัจจัยเสี่ยงด้านเคมีและกายภาพจากการประกอบอาชีพในสถานประกอบกิจการ</li> </ul>	พื้นที่โครงการ	ตลอดระยะเวลาดำเนินการ	บริษัท สวนอุตสาหกรรมโรจนะ จำกัด (มหาชน)



บริษัท สวนอุตสาหกรรมโรจนะ จำกัด (มหาชน)  
ROJANA INDUSTRIAL PARK PUBLIC COMPANY LIMITED.

ลงชื่อ.....

(นายณรงค์ หวังดี)

ผู้จัดการโครงการ

บริษัท สวนอุตสาหกรรมโรจนะ จำกัด (มหาชน)

ตุลาคม 2563

หน้า 109/175

ลงชื่อ.....

(นายทฤษฎาธร ทรัพย์อุไรรัตน์)

ผู้ชำนาญการ

บริษัท โฟร์เทียร์ คอนซัลแตนต์ จำกัด



ตารางที่ 3 (ต่อ) มาตรการป้องกันและแก้ไขผลกระทบสิ่งแวดล้อม โครงการนิคมอุตสาหกรรมโรจนะชลบุรี 2 (เขาคันทรง) ระยะดำเนินการ  
ของบริษัท สวนอุตสาหกรรมโรจนะ จำกัด (มหาชน)

องค์ประกอบทางสิ่งแวดล้อม และคุณค่าต่าง ๆ	มาตรการป้องกันและแก้ไขผลกระทบสิ่งแวดล้อม	สถานที่ดำเนินการ	ระยะเวลาดำเนินการ	ผู้รับผิดชอบ
4.3 สาธารณสุข (ต่อ)	- ส่งเสริมให้โรงงานในพื้นที่โครงการ จัดให้มีกิจกรรมส่งเสริมสุขภาพ ของพนักงาน เช่น การออกกำลังกาย การให้ความรู้ด้าน โภชนาการที่เหมาะสม เป็นต้น	พื้นที่โครงการ	ตลอดระยะเวลาดำเนินการ	บริษัท สวนอุตสาหกรรมโรจนะ จำกัด (มหาชน)
	- ประสานงานและจัดเตรียมความพร้อมในการส่งต่อผู้ป่วยจากพื้นที่ โครงการไปยังโรงพยาบาลของภาครัฐหรือเอกชนที่อยู่ใกล้เคียง โดย มีการบันทึกข้อตกลงเกี่ยวกับความร่วมมือด้านการให้บริการ ร่วมกัน ทั้งนี้ การให้บริการให้โครงการจะต้องไม่กระทบกับการ ให้บริการสาธารณสุขแก่ประชาชนในพื้นที่ให้บริการ	สถานบริการสาธารณสุข ในพื้นที่ใกล้เคียง โครงการ	ตลอดระยะเวลาดำเนินการ	บริษัท สวนอุตสาหกรรมโรจนะ จำกัด (มหาชน)



 ลงชื่อ.....  
 บริษัท สวนอุตสาหกรรมโรจนะ จำกัด (มหาชน)  
 ROJANA INDUSTRIAL PARK PUBLIC COMPANY LIMITED. (นายณรงค์ หวังดี)  
 ผู้จัดการโครงการ  
 บริษัท สวนอุตสาหกรรมโรจนะ จำกัด (มหาชน)

ตุลาคม 2563  
 หน้า 110/175

ลงชื่อ.....  
 (นางกฤษฎาธร ทรัพย์อุไรรัตน์)  
 ผู้ชำนาญการ  
 บริษัท โฟร์เทียร์ คอนซัลแตนต์ จำกัด



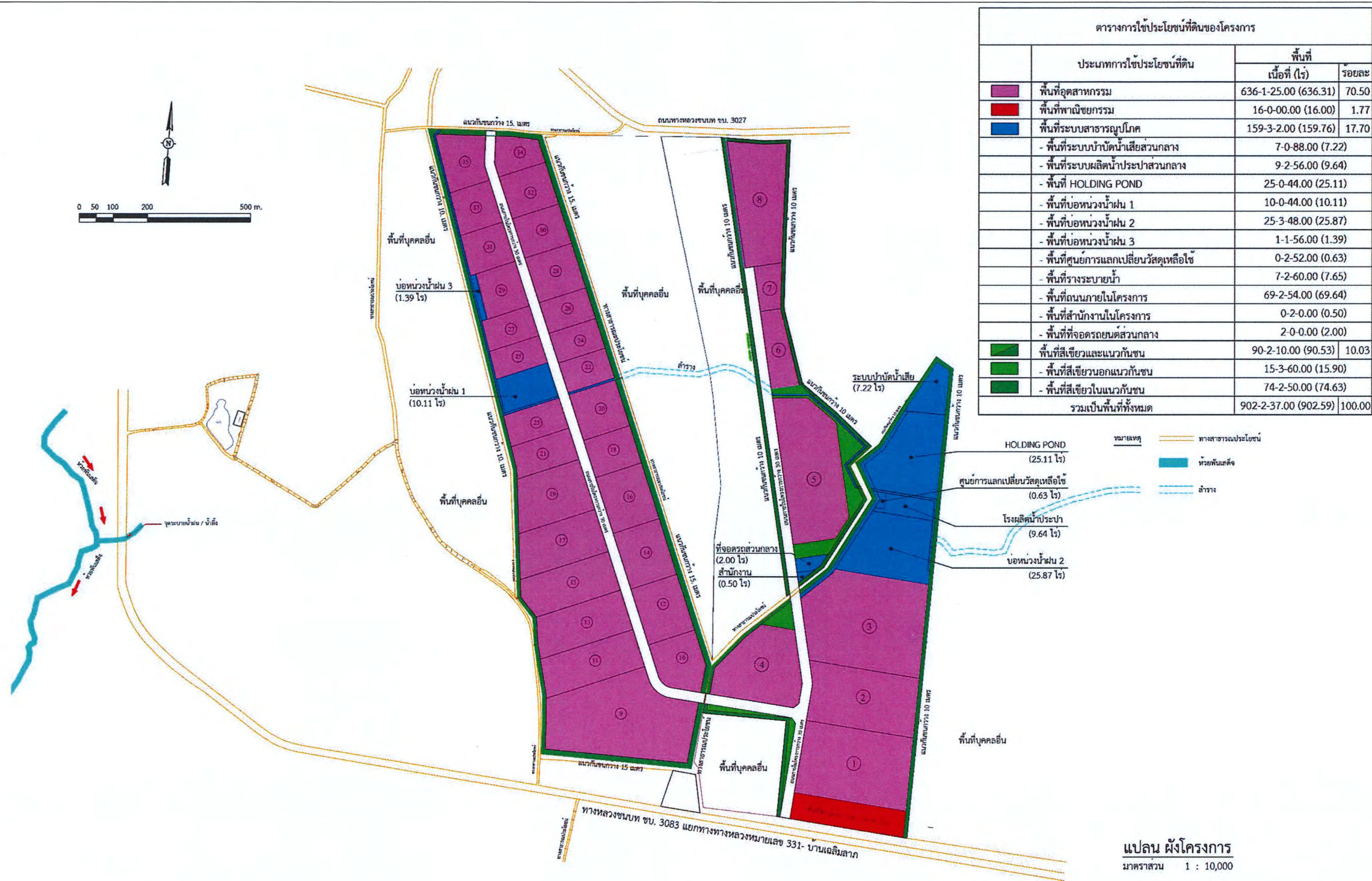



รูปที่ 1 ผังแม่บทของโครงการ



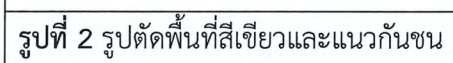

Fourtier Consultants Co., Ltd.



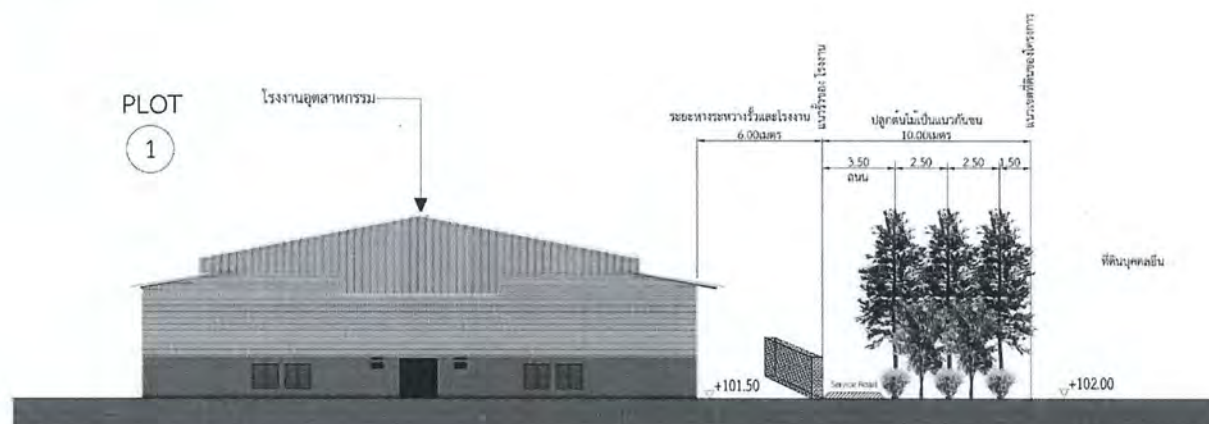
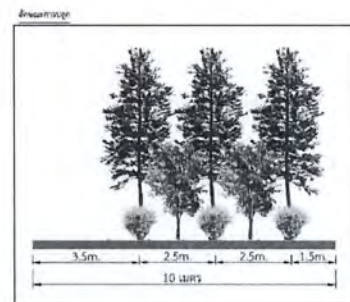

SECTION 1

รูปที่ 3 รูปตัดพื้นที่สีเขียวและแนวกันชน บริเวณที่ 1



บริษัท สวนอุตสาหกรรมโรจนะ จำกัด (มหาชน)  
ROJANA INDUSTRIAL PARK PUBLIC COMPANY LIMITED.

ลงชื่อ.....

(นายณรงค์ หวังดี)

ผู้จัดการโครงการ

บริษัท สวนอุตสาหกรรมโรจนะ จำกัด (มหาชน)

ตุลาคม 2563

หน้า 113/175

ลงชื่อ.....

(นายฤทธิชัย ทรัพย์อูไรรัตน์)

ผู้อำนวยการ

บริษัท โฟร์เทียร์ คอนซัลแตนต์ จำกัด



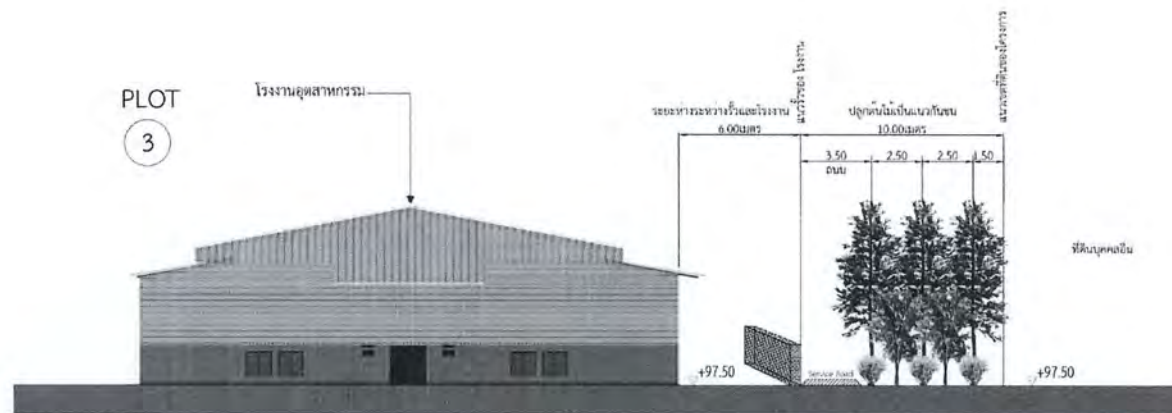
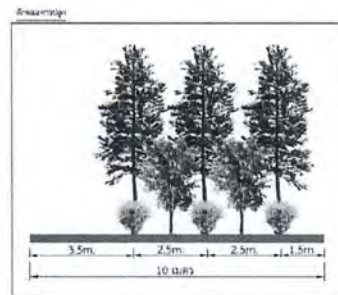

SECTION 2

รูปที่ 4 รูปตัดพื้นที่สีเขียวและแนวกันชน บริเวณที่ 2



บริษัท สวนอุตสาหกรรมโรจนะ จำกัด (มหาชน)  
ROJANA INDUSTRIAL PARK PUBLIC COMPANY LIMITED.

บริษัท สวนอุตสาหกรรมโรจนะ จำกัด (มหาชน)

ลงชื่อ.....

(นายณรงค์ หวังดี)

ผู้จัดการโครงการ

ตุลาคม 2563

หน้า 114/175

ลงชื่อ.....

(นายฤทธิชัย ทรัพย์ไรรัตน์)

ผู้ชำนาญการ

บริษัท โฟร์เทียร์ คอนซัลแตนต์ จำกัด





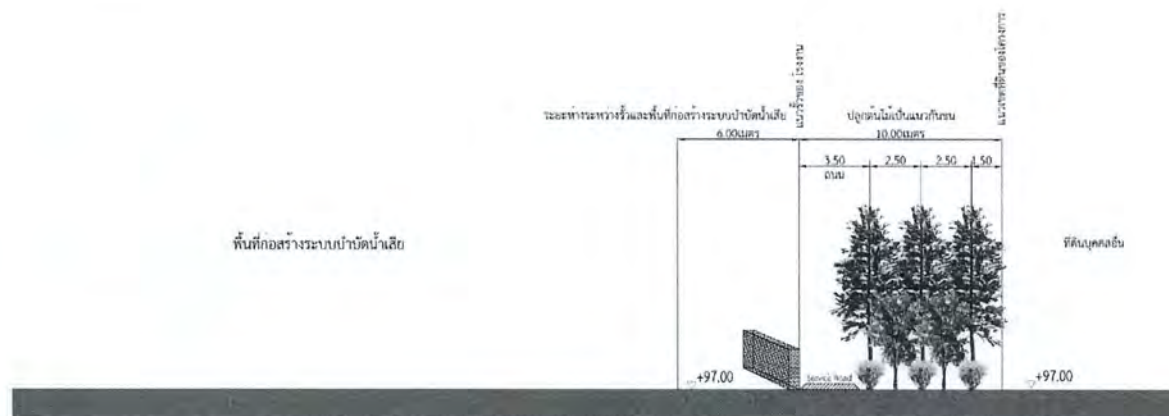
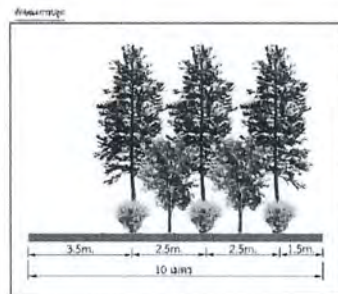

SECTION 3

รูปที่ 5 รูปตัดพื้นที่สีเขียวและแนวกันชน บริเวณที่ 3

ลงชื่อ.....

(นายณรงค์ นวังดี)

ผู้จัดการโครงการ

บริษัท สวนอุตสาหกรรมโรจนะ จำกัด (มหาชน)

ตุลาคม 2563

หน้า 115/175

ลงชื่อ.....

(นายฤทธิชัย ทรัพย์ไรรัตน์)

ผู้ชำนาญการ

บริษัท โฟร์เทียร์ คอนซัลแตนต์ จำกัด



บริษัท สวนอุตสาหกรรมโรจนะ จำกัด (มหาชน)  
ROJANA INDUSTRIAL PARK PUBLIC COMPANY LIMITED.

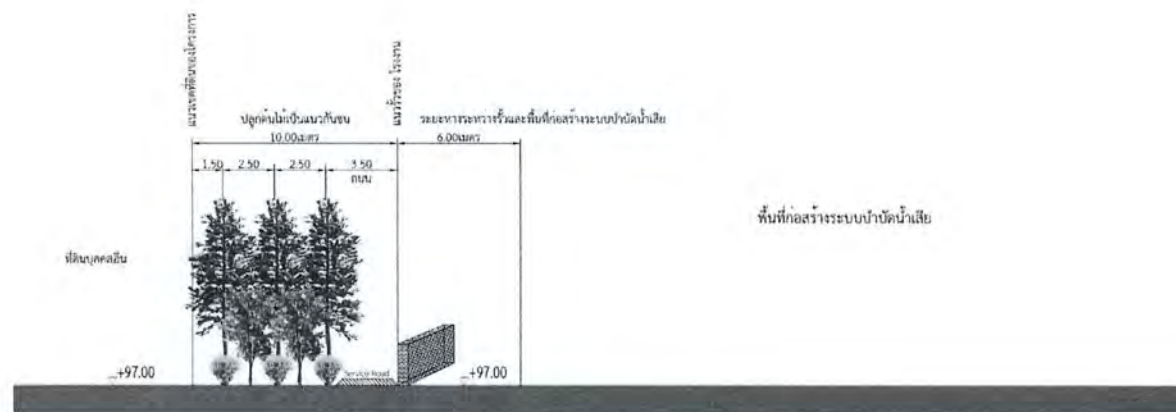
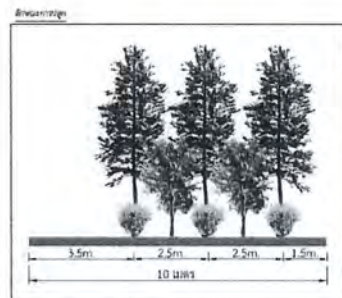

SECTION 4

รูปที่ 6 รูปตัดพื้นที่สีเขียวและแนวกันชน บริเวณที่ 4

ลงชื่อ.....

(นายณรงค์ หวังดี)

ผู้จัดการโครงการ

บริษัท สวนอุตสาหกรรมโรจนะ จำกัด (มหาชน)

ตุลาคม 2563

หน้า 116/175

ลงชื่อ.....

(นายฤทธิชัย ทรัพย์ไรรัตน์)

ผู้ชำนาญการ

บริษัท โฟร์เทียร์ คอนซัลแตนต์ จำกัด



บริษัท สวนอุตสาหกรรมโรจนะ จำกัด (มหาชน)  
ROJANA INDUSTRIAL PARK PUBLIC COMPANY LIMITED.



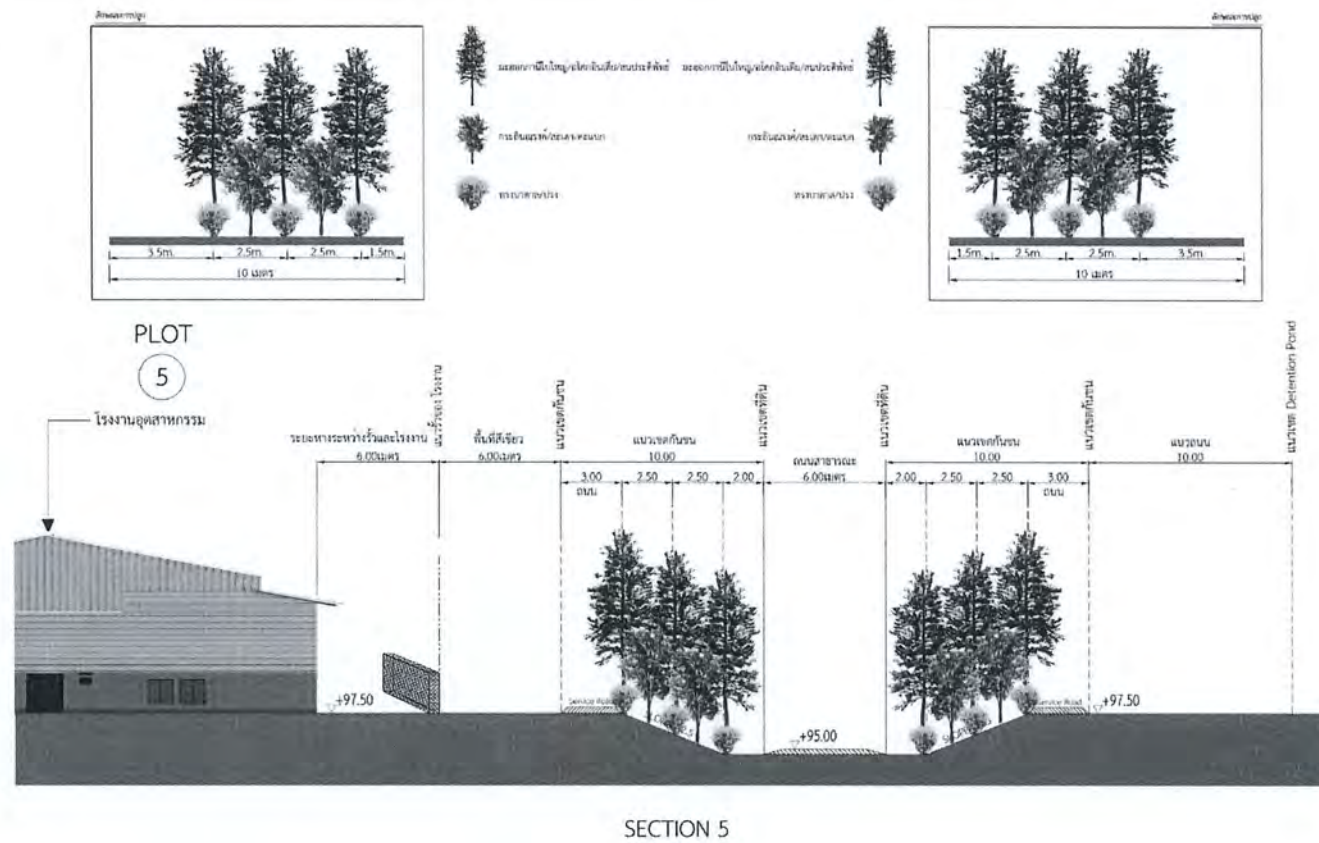

รูปที่ 7 รูปตัดพื้นที่สีเขียวและแนวกันชน บริเวณที่ 5



บริษัท สวนอุตสาหกรรมโรจนะ จำกัด (มหาชน)  
ROJANA INDUSTRIAL PARK PUBLIC COMPANY LIMITED.

บริษัท สวนอุตสาหกรรมโรจนะ จำกัด (มหาชน)

ลงชื่อ.....

(นายณรงค์ หวังดี)

ผู้จัดการโครงการ

ตุลาคม 2563

หน้า 117/175

ลงชื่อ.....

(นายคุณุภาธร ทรัพย์อุไรรัตน์)

ผู้ชำนาญการ

บริษัท โฟร์เทียร์ คอนซัลแตนต์ จำกัด



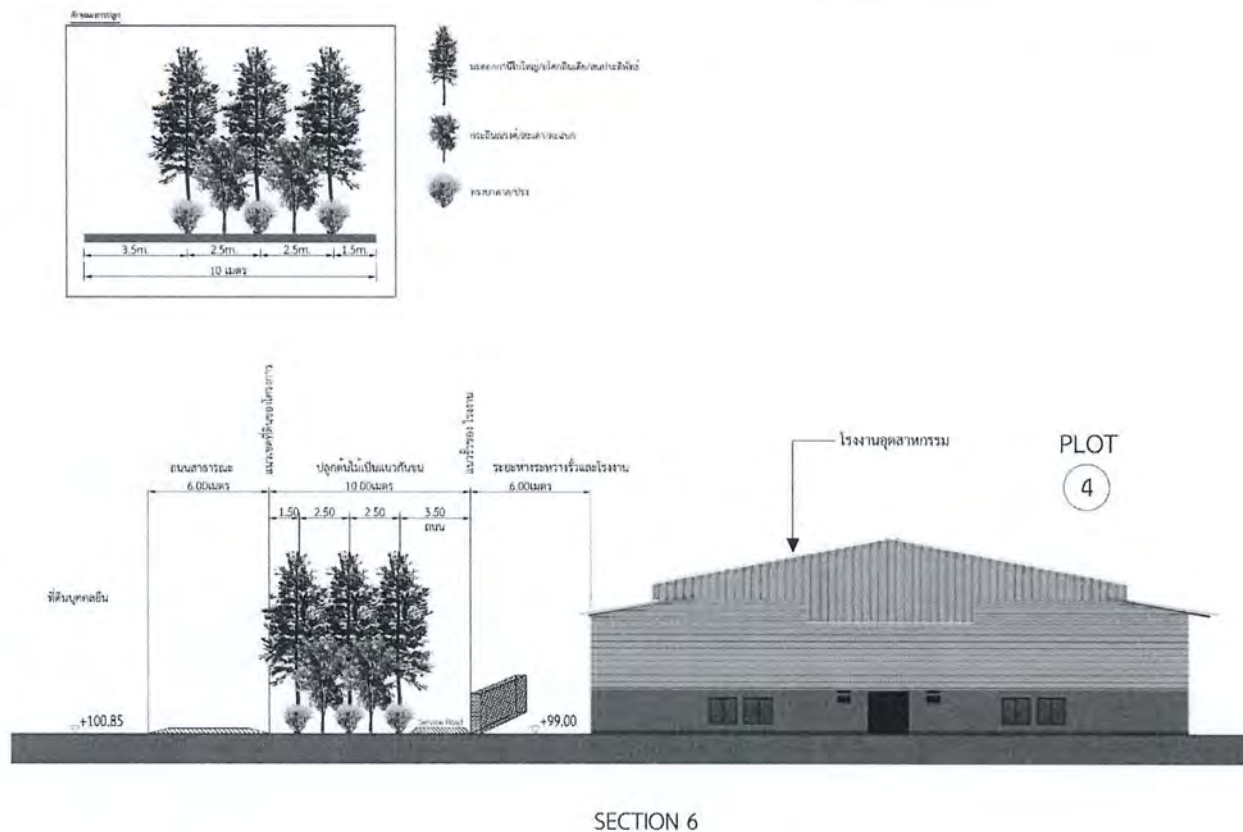

รูปที่ 8 รูปตัดพื้นที่สีเขียวและแนวกันชน บริเวณที่ 6



บริษัท สวนอุตสาหกรรมโรจนะ จำกัด (มหาชน)  
ROJANA INDUSTRIAL PARK PUBLIC COMPANY LIMITED.

ลงชื่อ.....

(นายณรงค์ หวังดี)

ผู้จัดการโครงการ

บริษัท สวนอุตสาหกรรมโรจนะ จำกัด (มหาชน)

ตุลาคม 2563

หน้า 118/175

ลงชื่อ.....

(นายฤทธิชัย ทรัพย์ไรรัตน์)

ผู้อำนวยการ

บริษัท โฟร์เทียร์ คอนซัลแตนต์ จำกัด





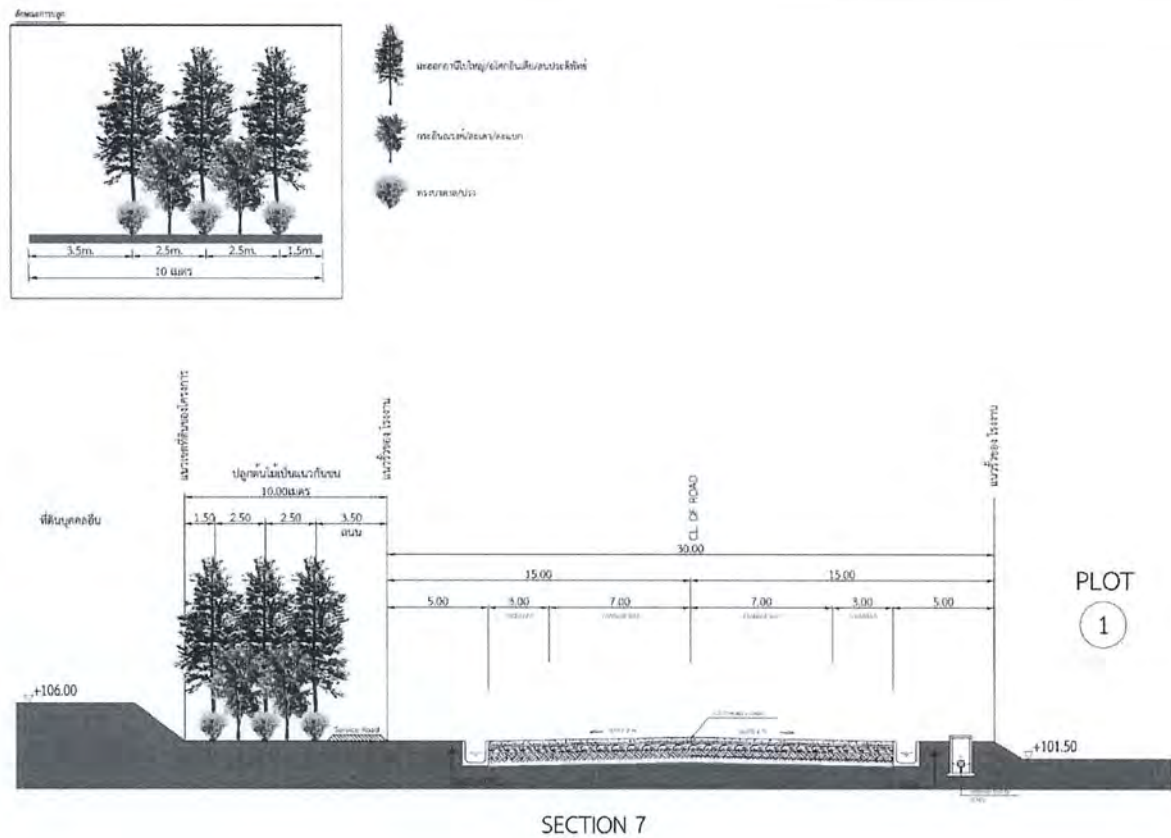

รูปที่ 9 รูปตัดพื้นที่สีเขียวและแนวกันชน บริเวณที่ 7



บริษัท สวนอุตสาหกรรมโรจนะ จำกัด (มหาชน)  
ROJANA INDUSTRIAL PARK PUBLIC COMPANY LIMITED.

ลงชื่อ.....

(นายณรงค์ หงษ์ดี)

ผู้จัดการโครงการ

บริษัท สวนอุตสาหกรรมโรจนะ จำกัด (มหาชน)

ตุลาคม 2563

หน้า 119/175

ลงชื่อ.....

(นายฤกษ์ฤทธ ทรัพย์อุไรรัตน์)

ผู้ชำนาญการ

บริษัท โฟร์เทียร์ คอนซัลแตนต์ จำกัด



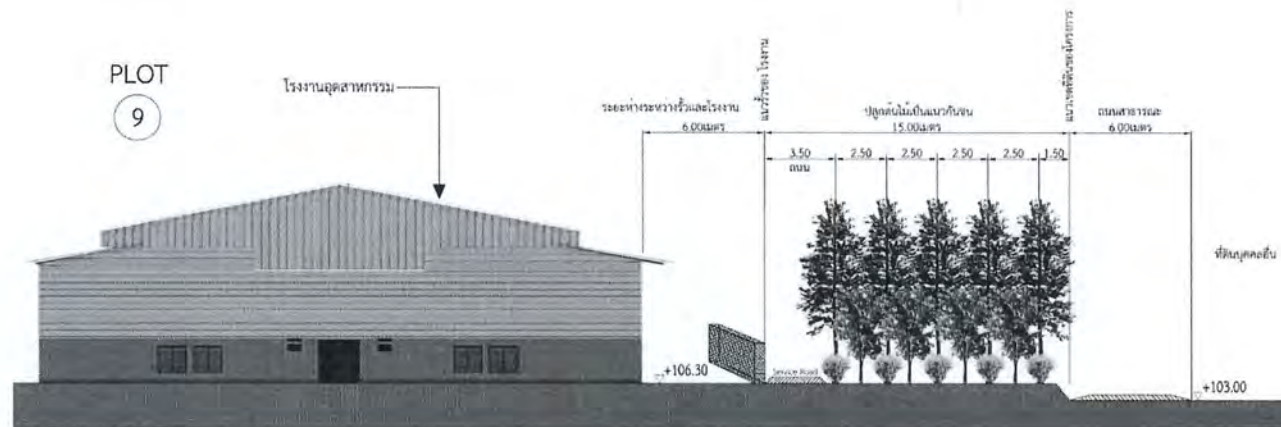
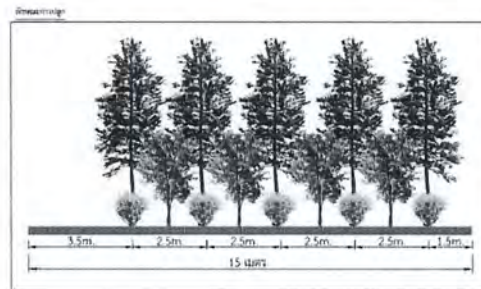

SECTION 8

รูปที่ 10 รูปตัดพื้นที่สีเขียวและแนวกันชน บริเวณที่ 8

ลงชื่อ.....

(นายณรงค์ หวังดี)

ผู้จัดการโครงการ

บริษัท สวนอุตสาหกรรมโรจนะ จำกัด (มหาชน)

ตุลาคม 2563

หน้า 120/175

ลงชื่อ.....

(นายคุณากร ทรัพย์อุไรรัตน์)

ผู้ชำนาญการ

บริษัท โฟร์เทียร์ คอนซัลแตนต์ จำกัด





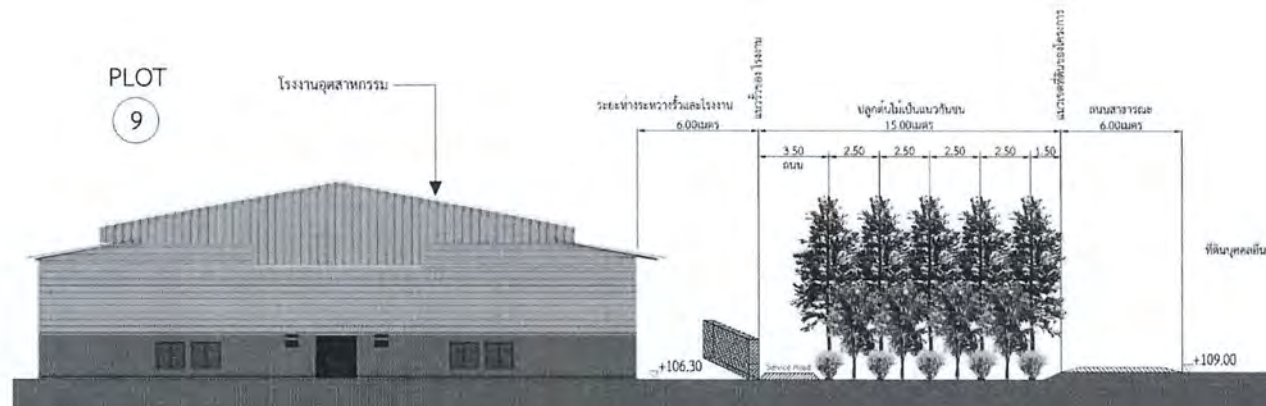
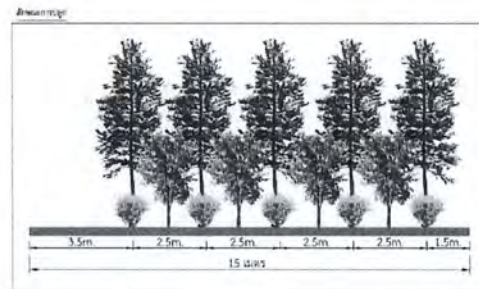

SECTION 9

รูปที่ 11 รูปตัดพื้นที่สีเขียวและแนวกันชน บริเวณที่ 9



บริษัท สวนอุตสาหกรรมโรจนะ จำกัด (มหาชน)  
ROJANA INDUSTRIAL PARK PUBLIC COMPANY LIMITED.

ลงชื่อ.....

(นายณรงค์ หวังดี)

ผู้จัดการโครงการ

บริษัท สวนอุตสาหกรรมโรจนะ จำกัด (มหาชน)

ตุลาคม 2563

หน้า 121/175

ลงชื่อ.....

(นายฤทธิชัย ทรัพย์ไรรัตน์)

ผู้อำนวยการ

บริษัท โฟร์เทียร์ คอนซัลแตนต์ จำกัด



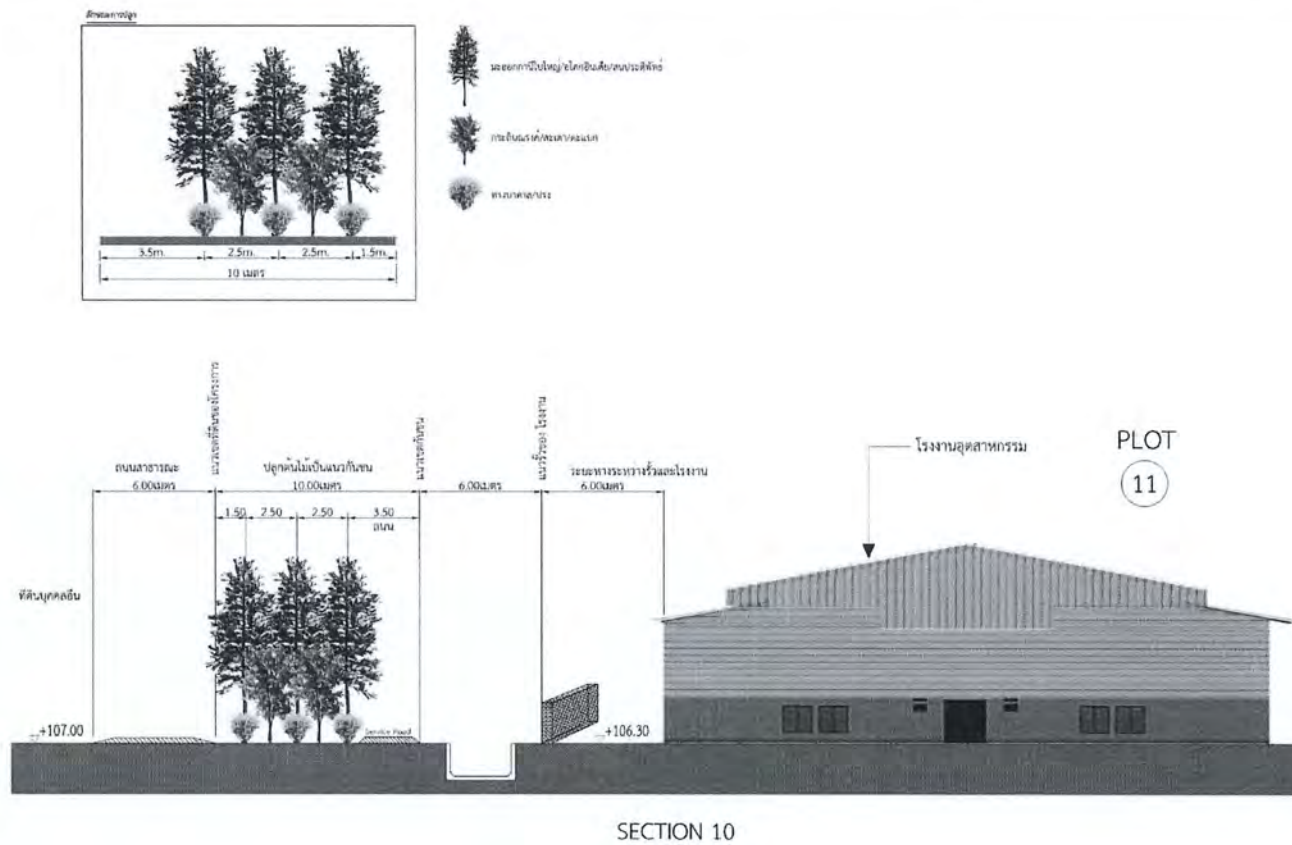

รูปที่ 12 รูปตัดพื้นที่สีเขียวและแนวกันชน บริเวณที่ 10



บริษัท สวนอุตสาหกรรมโรจนะ จำกัด (มหาชน)  
ROJANA INDUSTRIAL PARK PUBLIC COMPANY LIMITED.

ลงชื่อ.....

(นายณรงค์ หวังดี)

ผู้จัดการโครงการ

บริษัท สวนอุตสาหกรรมโรจนะ จำกัด (มหาชน)

ตุลาคม 2563

หน้า 122/175

ลงชื่อ.....

(นายฤกษ์ฤทธ ทรัพย์ไรรัตน์)

ผู้ชำนาญการ

บริษัท โฟร์เทียร์ คอนซัลแตนต์ จำกัด





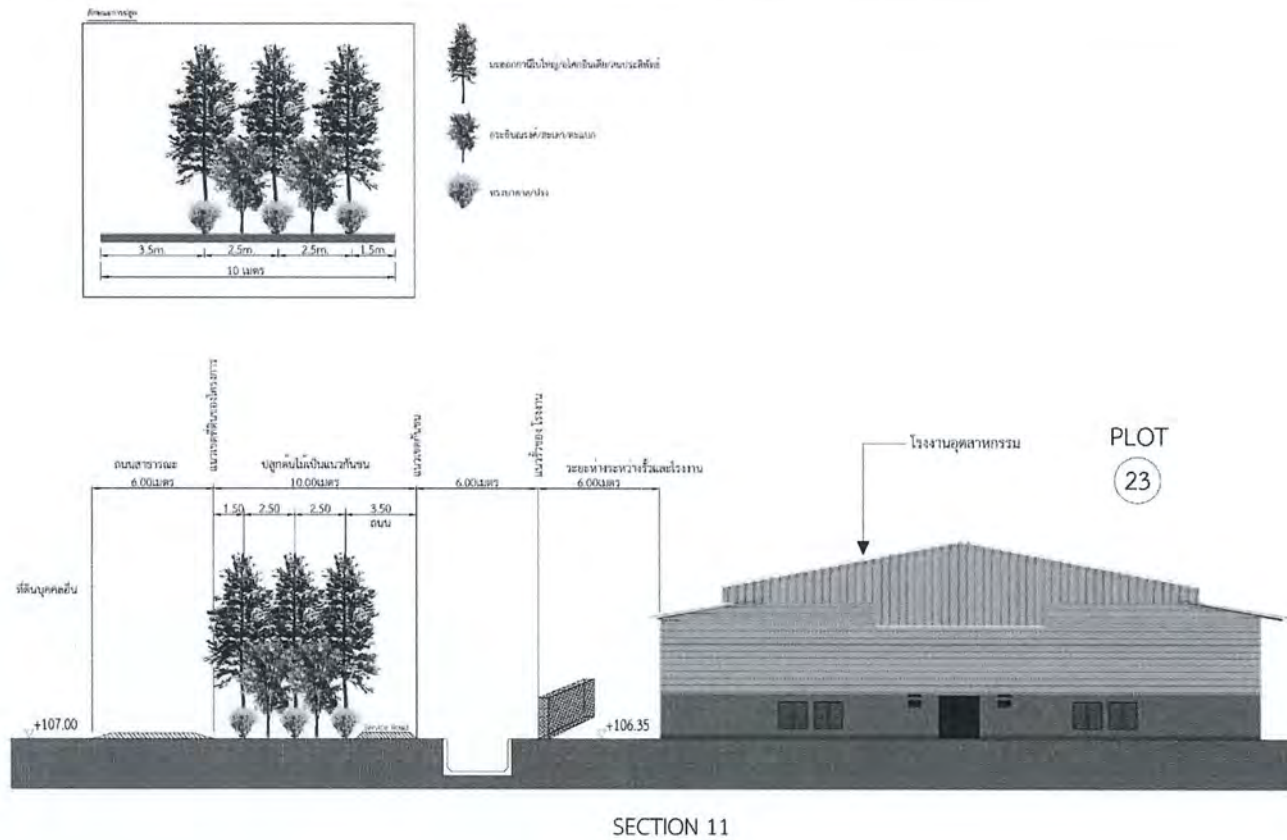

รูปที่ 13 รูปตัดพื้นที่สีเขียวและแนวกันชน บริเวณที่ 11



บริษัท สวนอุตสาหกรรมโรจนะ จำกัด (มหาชน)  
ROJANA INDUSTRIAL PARK PUBLIC COMPANY LIMITED.

ลงชื่อ.....

(นายณรงค์ หวังดี)

ผู้จัดการโครงการ

บริษัท สวนอุตสาหกรรมโรจนะ จำกัด (มหาชน)

ตุลาคม 2563

หน้า 123/175

ลงชื่อ.....

(นายฤกษ์ฤทธิ์ ทรัพย์อุไรรัตน์)

ผู้อำนวยการ

บริษัท โฟร์เทียร์ คอนซัลแตนต์ จำกัด



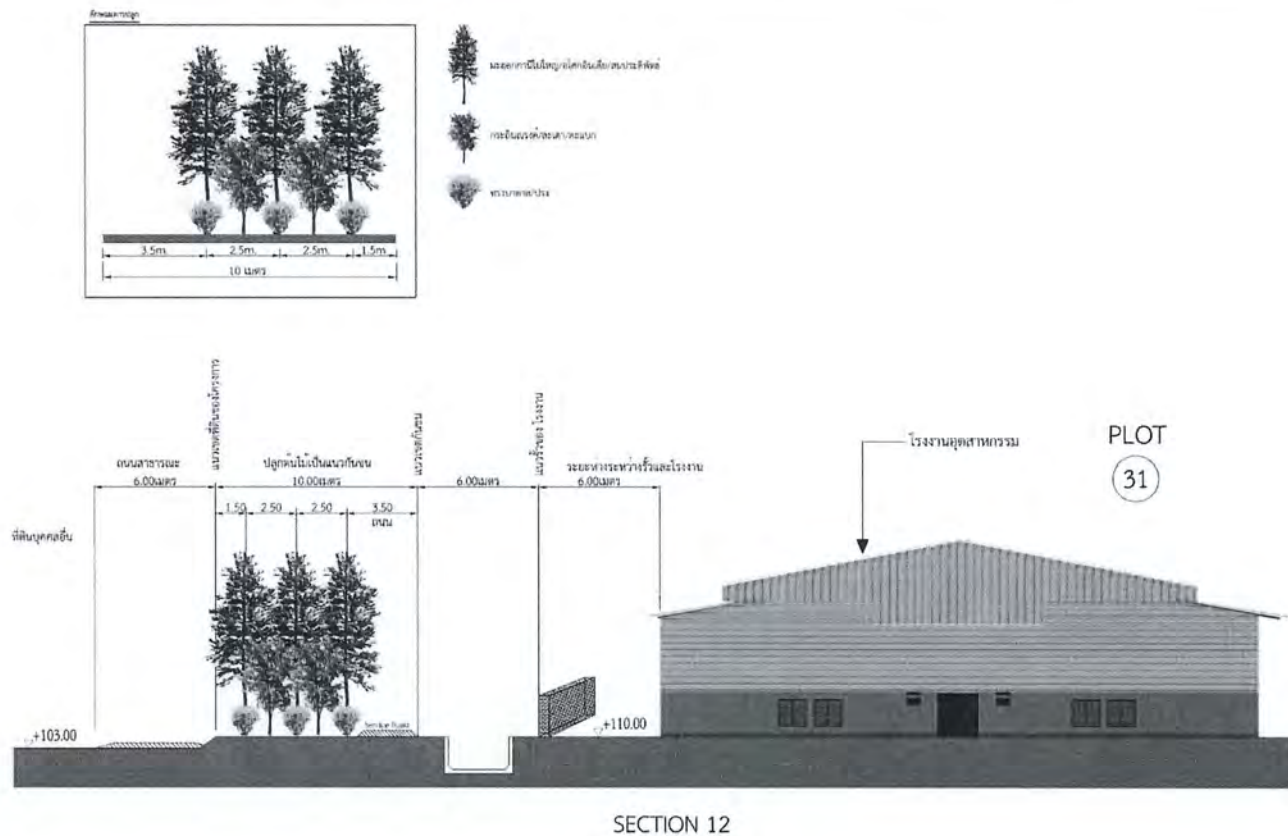

รูปที่ 14 รูปตัดพื้นที่สีเขียวและแนวกันชน บริเวณที่ 12



บริษัท สวนอุตสาหกรรมโรจนะ จำกัด (มหาชน)  
ROJANA INDUSTRIAL PARK PUBLIC COMPANY LIMITED.

ลงชื่อ.....

(นายณรงค์ หวังดี)

ผู้จัดการโครงการ

บริษัท สวนอุตสาหกรรมโรจนะ จำกัด (มหาชน)

ตุลาคม 2563

หน้า 124/175

ลงชื่อ.....

(นายคุณฤทธ ทรัพย์ไรรัตน์)

ผู้ชำนาญการ

บริษัท โฟร์เทียร์ คอนซัลแตนต์ จำกัด





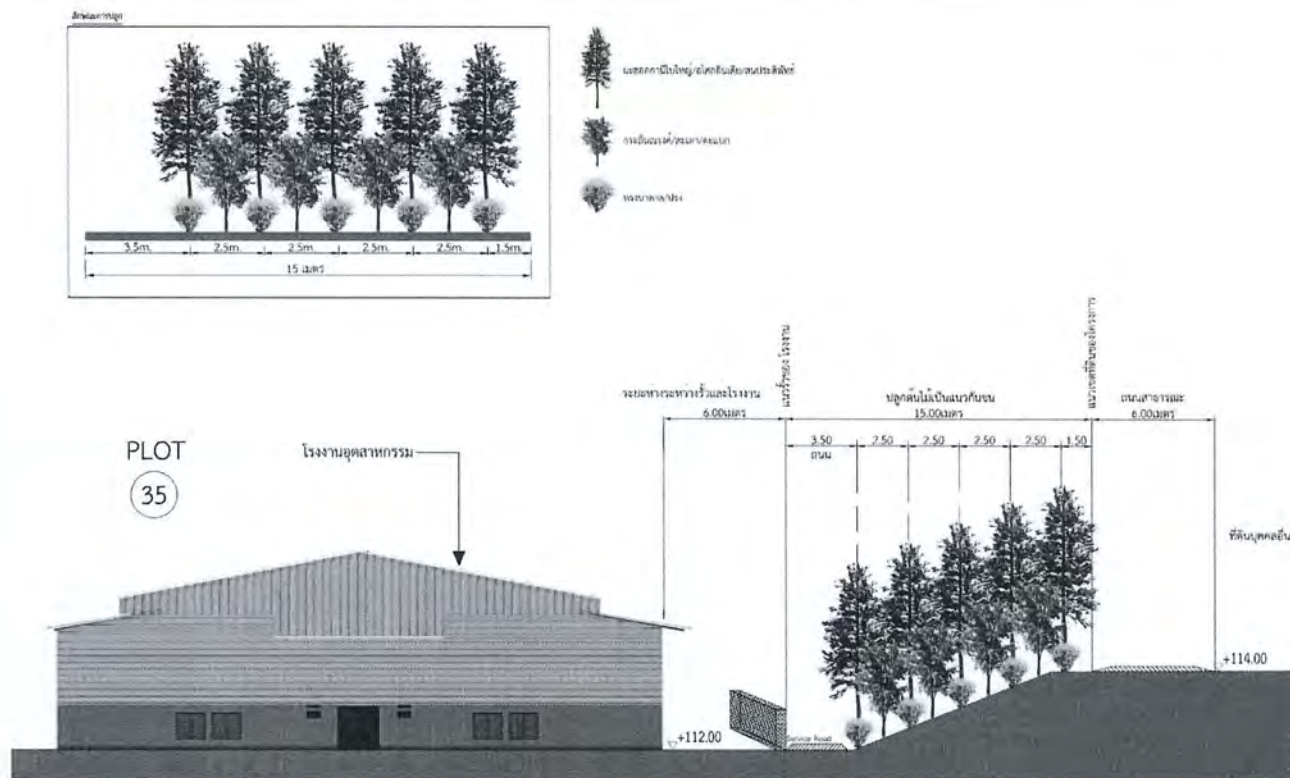

รูปที่ 15 รูปตัดพื้นที่สีเขียวและแนวกันชน บริเวณที่ 13



บริษัท สวนอุตสาหกรรมโรจนะ จำกัด (มหาชน)  
ROJANA INDUSTRIAL PARK PUBLIC COMPANY LIMITED.

บริษัท สวนอุตสาหกรรมโรจนะ จำกัด (มหาชน)

ลงชื่อ.....

(นายณรงค์ หวังดี)

ผู้จัดการโครงการ

ตุลาคม 2563

หน้า 125/175

ลงชื่อ.....

(นายฤทธิชัย ทรัพย์ไรรัตน์)

ผู้อำนวยการ

บริษัท โฟร์เทียร์ คอนซัลแตนต์ จำกัด







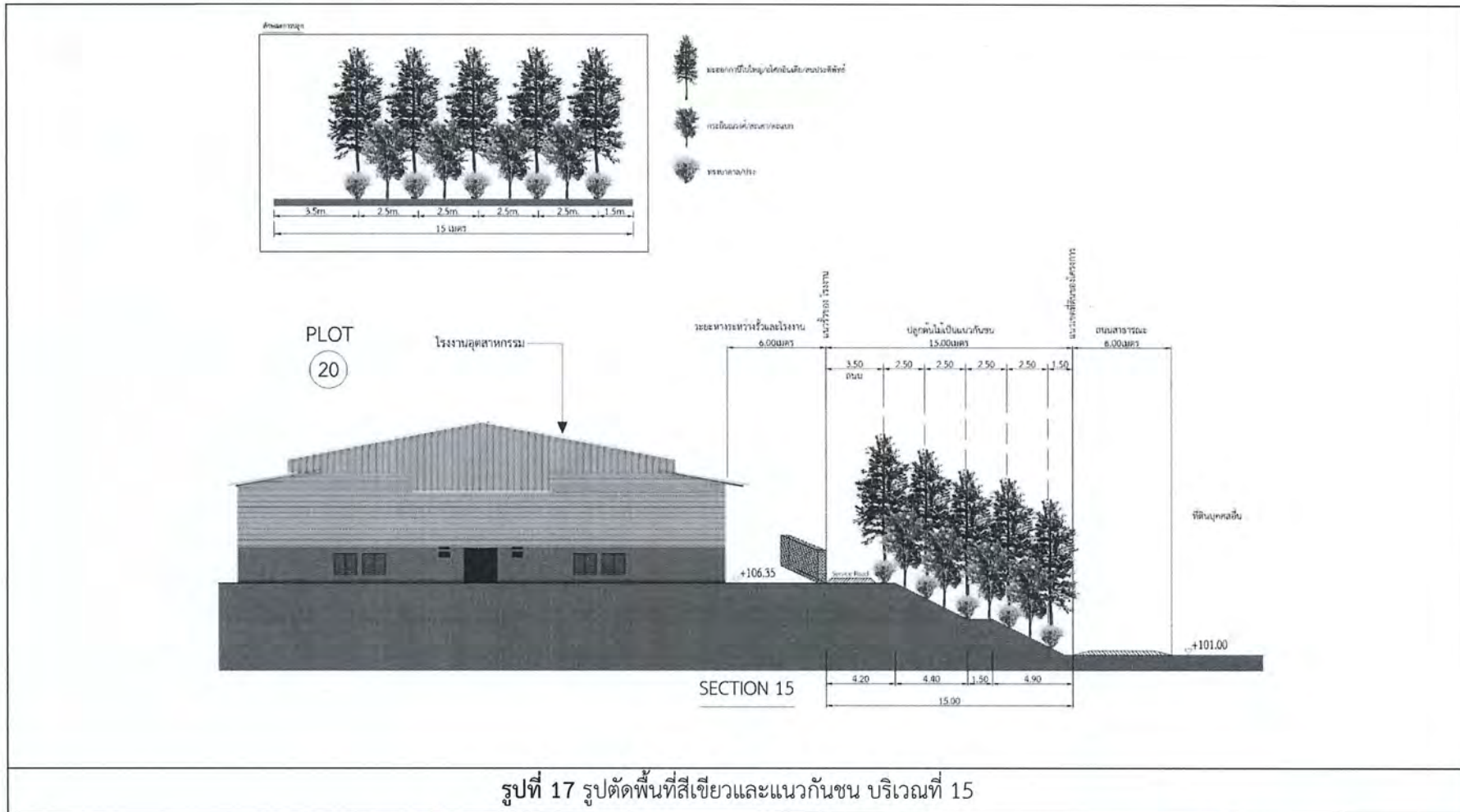

บริษัท สวนอุตสาหกรรมโรจนะ จำกัด (มหาชน)  
ROJANA INDUSTRIAL PARK PUBLIC COMPANY LIMITED

ลงชื่อ.....

(นายณรงค์ หวังดี)

ผู้จัดการโครงการ

บริษัท สวนอุตสาหกรรมโรจนะ จำกัด (มหาชน)

ตุลาคม 2563

หน้า 127/175

ลงชื่อ.....

(นายคุณุภาธร ทรัพย์อุไรรัตน์)

ผู้ชำนาญการ

บริษัท โฟรตียร์ คอนซัลแตนต์ จำกัด



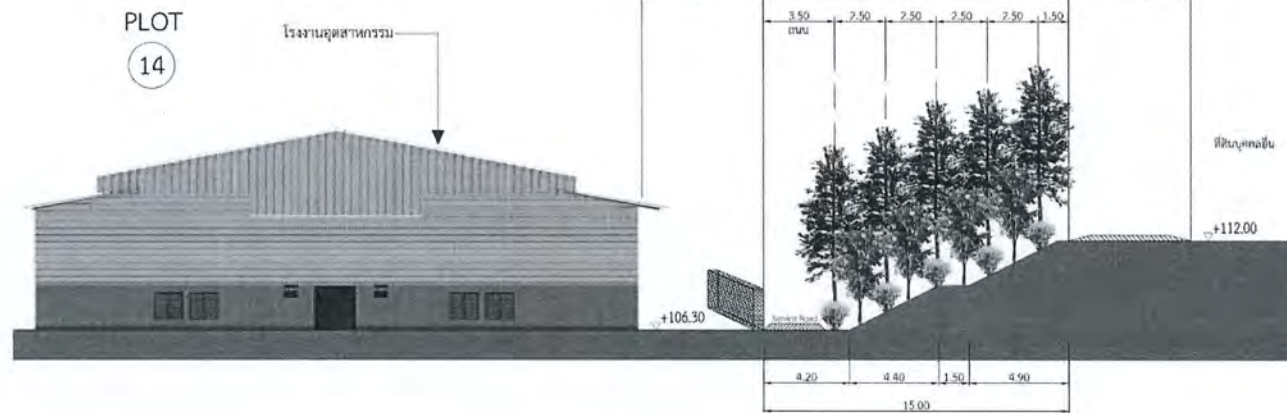
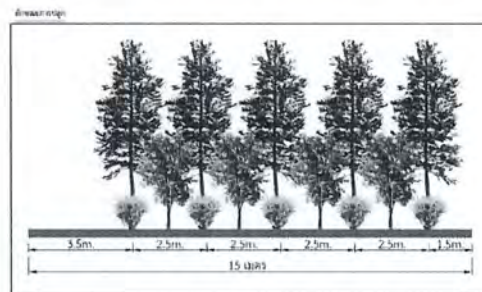

SECTION 16

รูปที่ 18 รูปตัดพื้นที่สีเขียวและแนวกันชน บริเวณที่ 16



บริษัท สวนอุตสาหกรรมโรจนะ จำกัด (มหาชน)  
ROJANA INDUSTRIAL PARK PUBLIC COMPANY LIMITED.

(นายณรงค์ หวังดี)

ผู้จัดการโครงการ

บริษัท สวนอุตสาหกรรมโรจนะ จำกัด (มหาชน)

ตุลาคม 2563

หน้า 128/175

ลงชื่อ.....

(นายฤทธิสาร ทรัพย์ไรรัตน์)

ผู้อำนวยการ

บริษัท โฟร์เทียร์ คอนซัลแตนต์ จำกัด





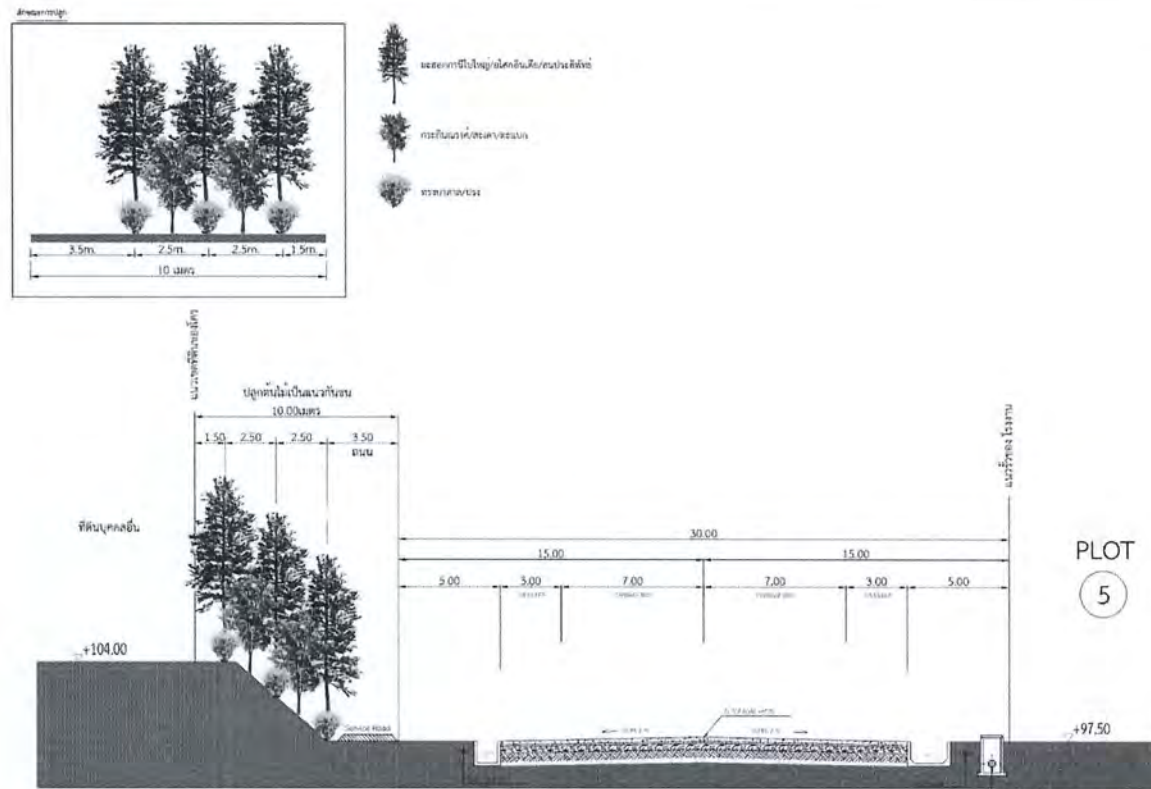

SECTION 17

รูปที่ 19 รูปตัดพื้นที่สีเขียวและแนวกันชน บริเวณที่ 17



บริษัท สวนอุตสาหกรรมโรจนะ จำกัด (มหาชน)  
ROJANA INDUSTRIAL PARK PUBLIC COMPANY LIMITED.

(นายณรงค์ หวังดี)

ผู้จัดการโครงการ

บริษัท สวนอุตสาหกรรมโรจนะ จำกัด (มหาชน)

ตุลาคม 2563

หน้า 129/175

ลงชื่อ.....

(นายภูษณาธร ทรัพย์อุไรรัตน์)

ผู้อำนวยการ

บริษัท โฟร์เทียร์ คอนซัลแตนต์ จำกัด



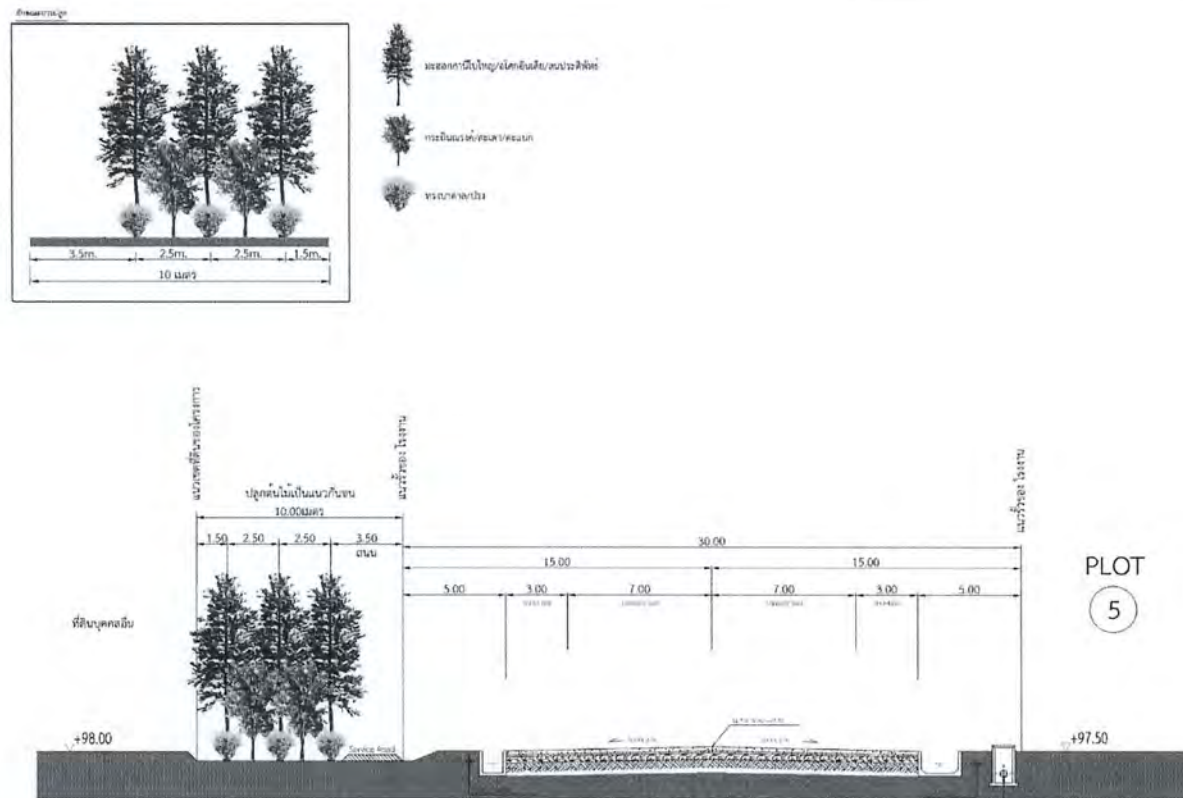

รูปที่ 20 รูปตัดพื้นที่สีเขียวและแนวกันชน บริเวณที่ 18



บริษัท สวนอุตสาหกรรมโรจนะ จำกัด (มหาชน)  
ROJANA INDUSTRIAL PARK PUBLIC COMPANY LIMITED

บริษัท สวนอุตสาหกรรมโรจนะ จำกัด (มหาชน)

ลงชื่อ.....

(นายณรงค์ หวังดี)

ผู้จัดการโครงการ

ตุลาคม 2563

หน้า 130/175

ลงชื่อ.....

(นายฤทธิชัย ทรัพย์ไรรัตน์)

ผู้ชำนาญการ

บริษัท โฟรตียร์ คอนซัลแตนต์ จำกัด





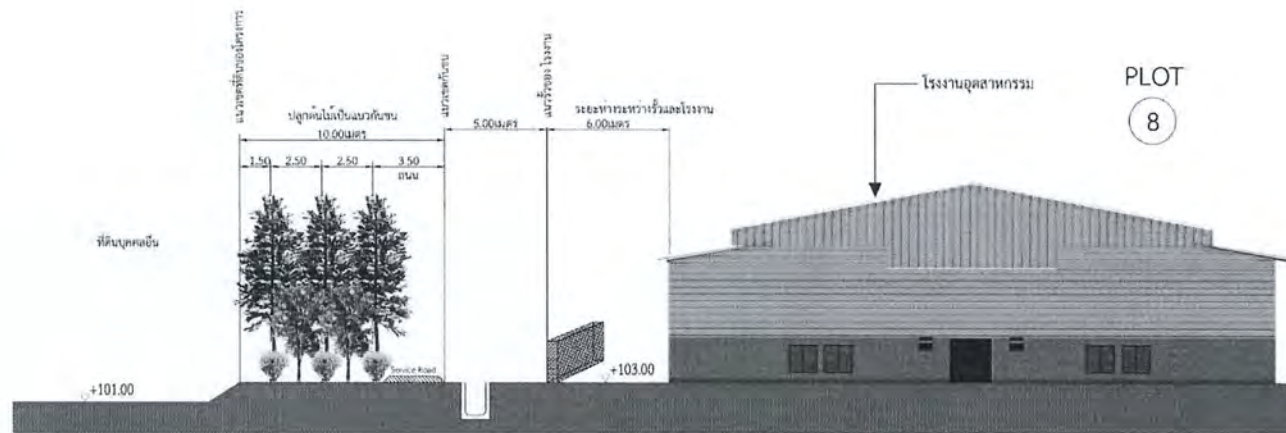
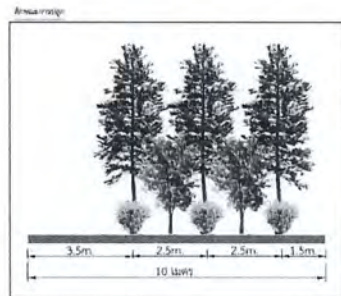

SECTION 19

รูปที่ 21 รูปตัดพื้นที่สีเขียวและแนวกันชน บริเวณที่ 19



บริษัท สวนอุตสาหกรรมโรจนะ จำกัด (มหาชน)  
ROJANA INDUSTRIAL PARK PUBLIC COMPANY LIMITED.

บริษัท สวนอุตสาหกรรมโรจนะ จำกัด (มหาชน)

ลงชื่อ.....

(นายณรงค์ หวังดี)

ผู้จัดการโครงการ

ตุลาคม 2563

หน้า 131/175

ลงชื่อ.....

(นายทฤษฎาธร ทรัพย์อุไรรัตน์)

ผู้ชำนาญการ

บริษัท โฟร์เทียร์ คอนซัลแตนต์ จำกัด



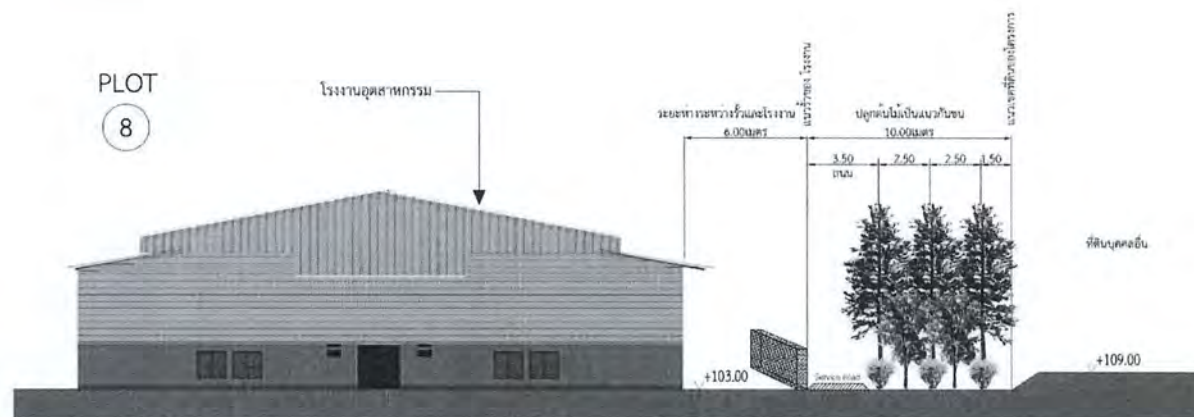
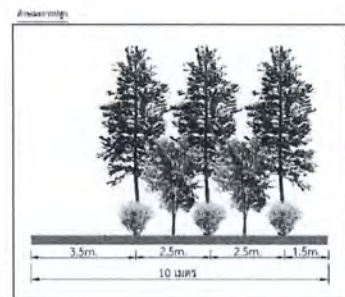

SECTION 20

รูปที่ 22 รูปตัดพื้นที่สีเขียวและแนวกันชน บริเวณที่ 20

ลงชื่อ.....

(นายณรงค์ ทั่วดี)

ผู้จัดการโครงการ

บริษัท สวนอุตสาหกรรมโรจนะ จำกัด (มหาชน)

ตุลาคม 2563

หน้า 132/175

ลงชื่อ.....

(นายตฤณ ทรัพย์ไรรัตน์)

ผู้อำนวยการ

บริษัท โฟร์เทียร์ คอนซัลแตนต์ จำกัด



Fourier Consultants Co., Ltd.



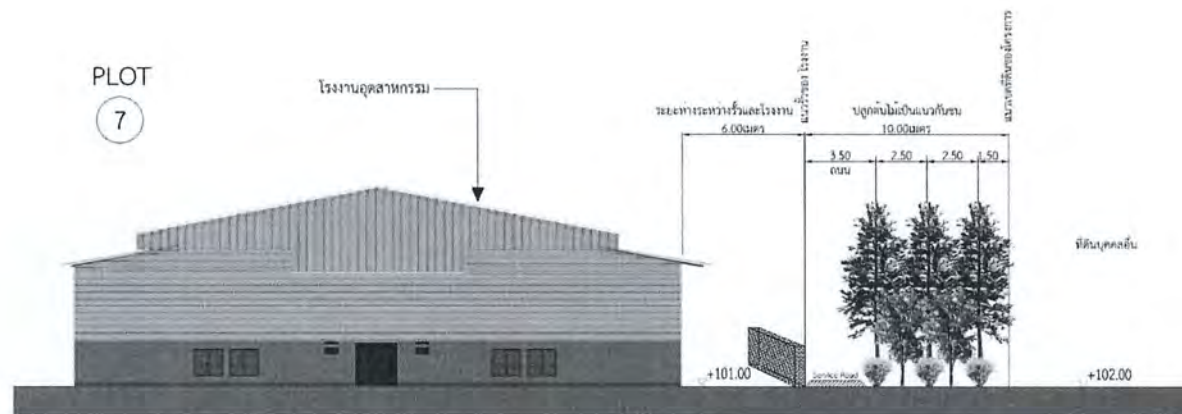
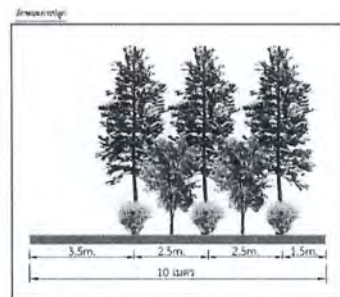

SECTION 21

รูปที่ 23 รูปตัดพื้นที่สีเขียวและแนวกันชน บริเวณที่ 21

ลงชื่อ.....

(นายณรงค์ หวังดี)

ผู้จัดการโครงการ

บริษัท สวนอุตสาหกรรมโรจนะ จำกัด (มหาชน)

ตุลาคม 2563

หน้า 133/175

ลงชื่อ.....

(นายคุณุภากร ทรัพย์อุไรรัตน์)

ผู้ชำนาญการ

บริษัท โฟร์เทียร์ คอนซัลแตนต์ จำกัด



บริษัท สวนอุตสาหกรรมโรจนะ จำกัด (มหาชน)  
ROJANA INDUSTRIAL PARK PUBLIC COMPANY LIMITED.

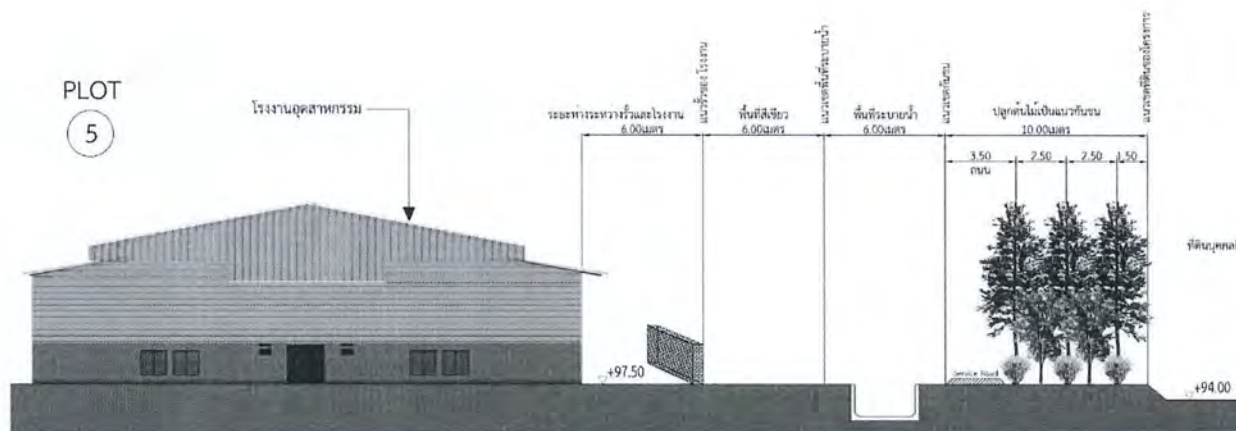
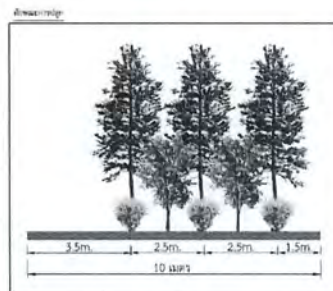

SECTION 22

รูปที่ 24 รูปตัดพื้นที่สีเขียวและแนวกันชน บริเวณที่ 22



บริษัท สวนอุตสาหกรรมโรจนะ จำกัด (มหาชน)  
ROJANA INDUSTRIAL PARK PUBLIC COMPANY LIMITED.

ลงชื่อ.....

(นายณรงค์ หวังดี)

ผู้จัดการโครงการ

บริษัท สวนอุตสาหกรรมโรจนะ จำกัด (มหาชน)

ตุลาคม 2563

หน้า 134/175

ลงชื่อ.....

(นายทฤษฎาธร ทรัพย์อุไรรัตน์)

ผู้อำนวยการ

บริษัท โฟร์เทียร์ คอนซัลแตนต์ จำกัด





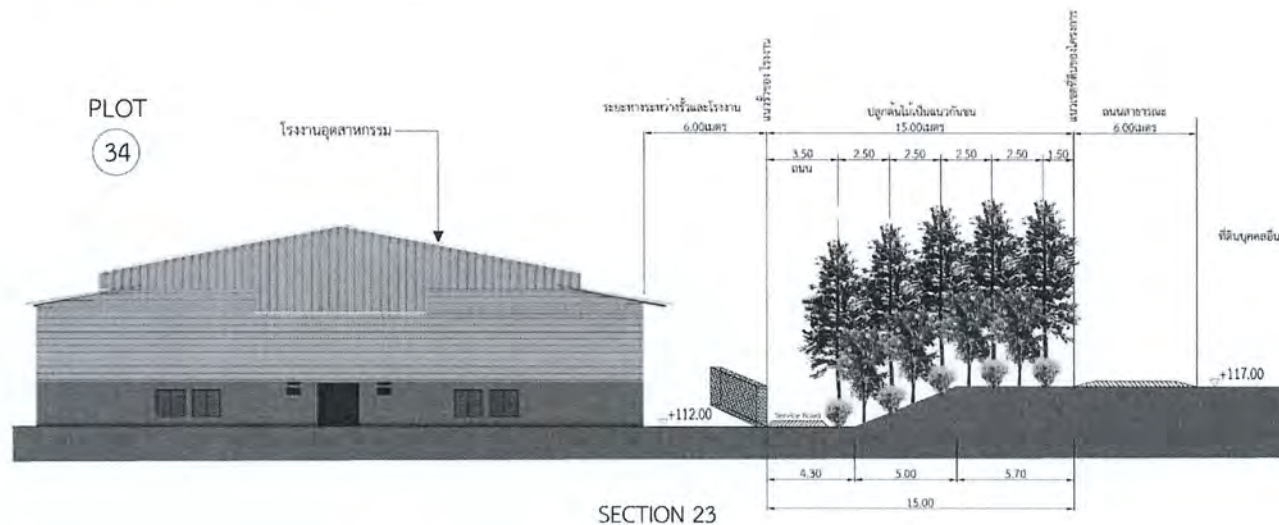
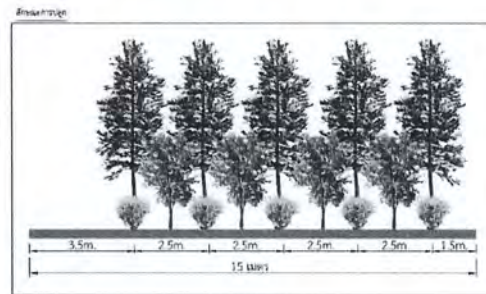

รูปที่ 25 รูปตัดพื้นที่สีเขียวและแนวกันชน บริเวณที่ 23



บริษัท สวนอุตสาหกรรมโรจนะ จำกัด (มหาชน)  
ROJANA INDUSTRIAL PARK PUBLIC COMPANY LIMITED.

(นายณรงค์ หวังดี)  
ผู้จัดการโครงการ

บริษัท สวนอุตสาหกรรมโรจนะ จำกัด (มหาชน)

ตุลาคม 2563  
หน้า 135/175

ลงชื่อ.....  
(นายทฤษฎาธร ทรัพย์อุไรรัตน์)  
ผู้อำนวยการ  
บริษัท โฟร์เทียร์ คอนซัลแตนต์ จำกัด



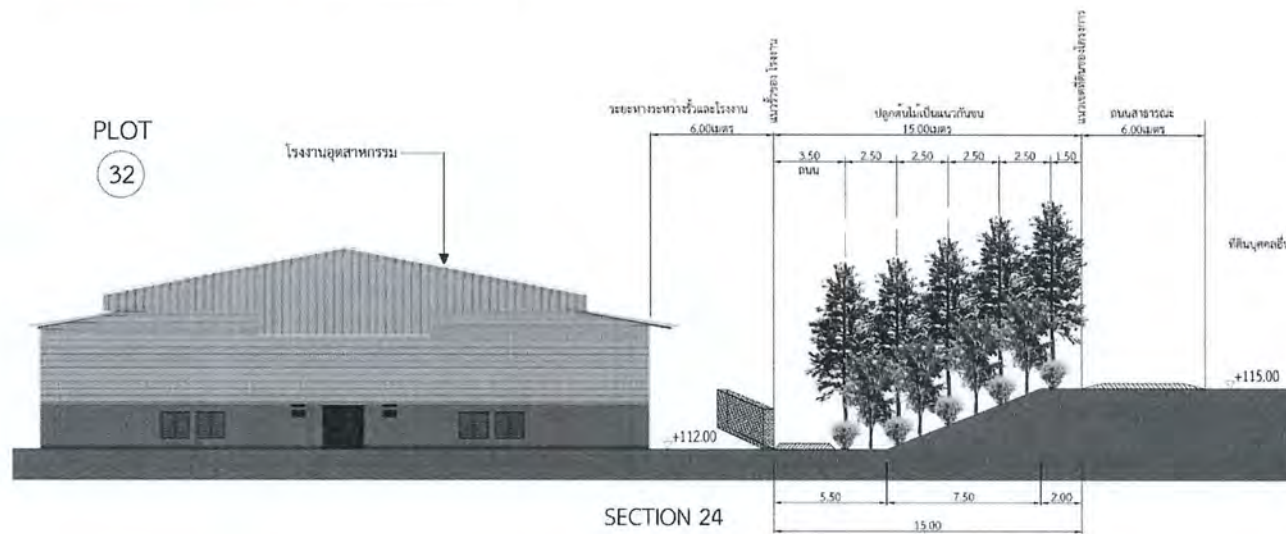
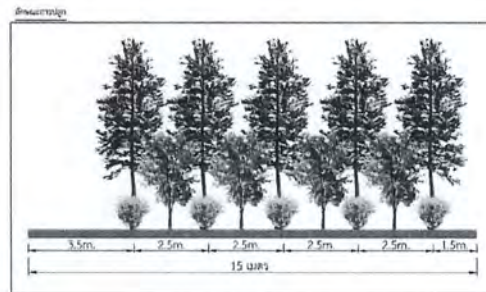

รูปที่ 26 รูปตัดพื้นที่สีเขียวและแนวกันชน บริเวณที่ 24

ลงชื่อ.....

(นายณรงค์ หวังดี)

ผู้จัดการโครงการ

บริษัท สวนอุตสาหกรรมโรจนะ จำกัด (มหาชน)

ตุลาคม 2563

หน้า 136/175

ลงชื่อ.....

(นายฤทธิชัย ทรัพย์อูไรรัตน์)

ผู้ชำนาญการ

บริษัท โฟร์เทียร์ คอนซัลแตนต์ จำกัด



บริษัท สวนอุตสาหกรรมโรจนะ จำกัด (มหาชน)  
ROJANA INDUSTRIAL PARK PUBLIC COMPANY LIMITED.



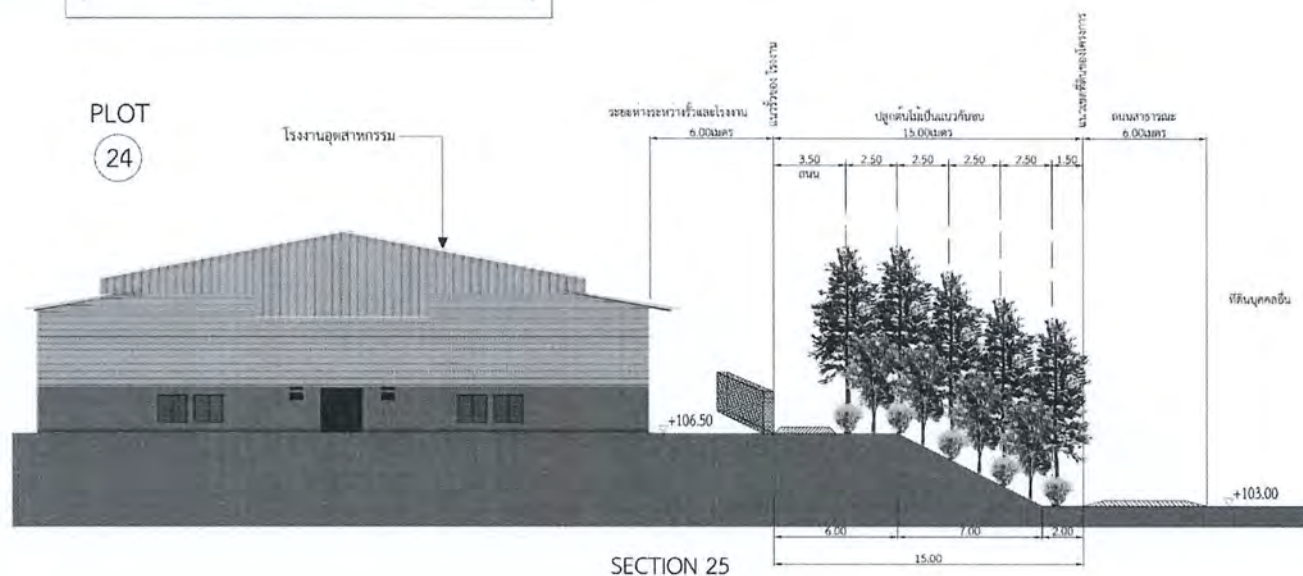
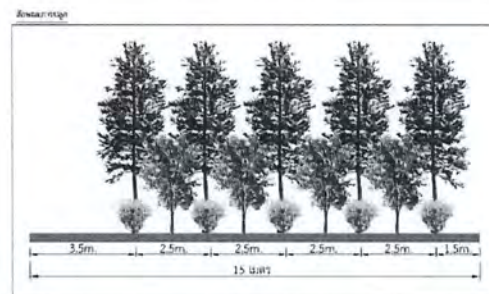

รูปที่ 27 รูปตัดพื้นที่สีเขียวและแนวกันชน บริเวณที่ 25

ลงชื่อ.....



บริษัท สวนอุตสาหกรรมโรจนะ จำกัด (มหาชน)  
ROJANA INDUSTRIAL PARK PUBLIC COMPANY LIMITED.

(นายณรงค์ หวังดี)

ผู้จัดการโครงการ

บริษัท สวนอุตสาหกรรมโรจนะ จำกัด (มหาชน)

ตุลาคม 2563

หน้า 137/175

ลงชื่อ.....

(นายทฤษฎาธร ทรัพย์อุไรรัตน์)

ผู้อำนวยการ

บริษัท โฟร์เทียร์ คอนซัลแตนต์ จำกัด



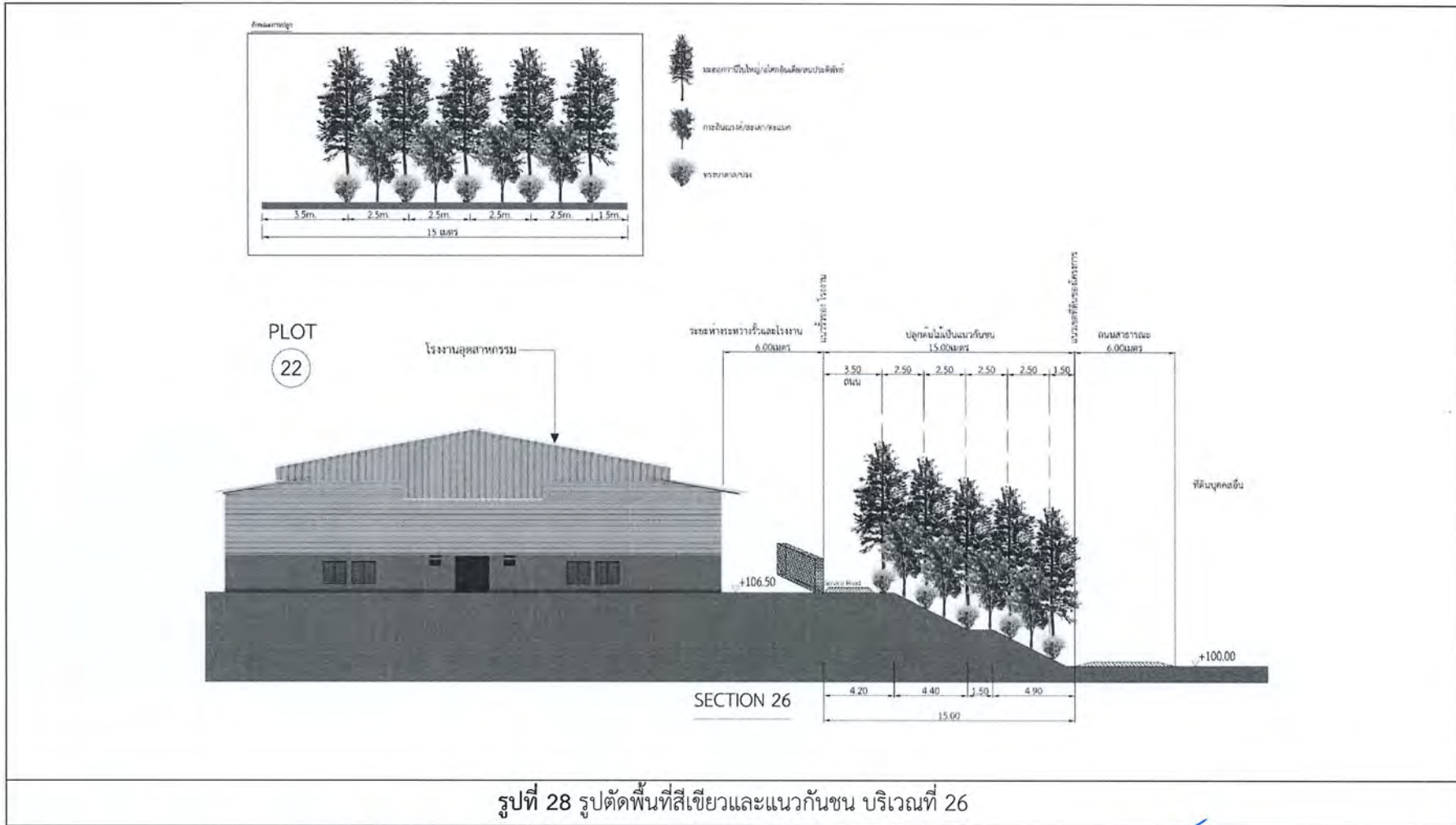

บริษัท สวนอุตสาหกรรมโรจนะ จำกัด (มหาชน)  
ROJANA INDUSTRIAL PARK PUBLIC COMPANY LIMITED.

ลงชื่อ.....

(นายณรงค์ หวังดี)

ผู้จัดการโครงการ

บริษัท สวนอุตสาหกรรมโรจนะ จำกัด (มหาชน)

ตุลาคม 2563

หน้า 138/175

ลงชื่อ.....

(นายทฤษฎาธร ทรัพย์อุไรรัตน์)

ผู้ชำนาญการ

บริษัท โฟร์เทียร์ คอนซัลแตนต์ จำกัด





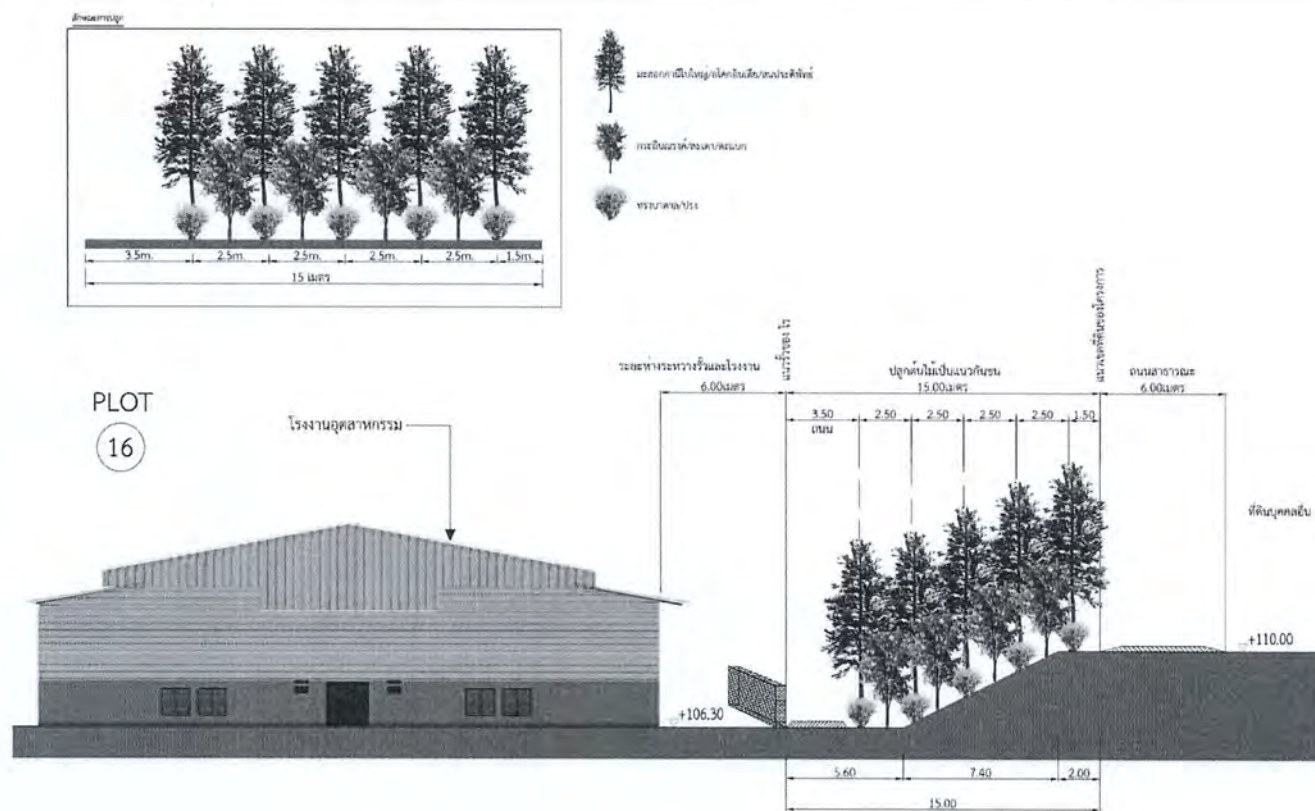

SECTION 27

รูปที่ 29 รูปตัดพื้นที่สีเขียวและแนวกันชน บริเวณที่ 27



บริษัท สวนอุตสาหกรรมโรจนะ จำกัด (มหาชน)  
ROJANA INDUSTRIAL PARK PUBLIC COMPANY LIMITED.

(นายณรงค์ หวังดี)  
ผู้จัดการโครงการ

บริษัท สวนอุตสาหกรรมโรจนะ จำกัด (มหาชน)

ตุลาคม 2563  
หน้า 139/175

ลงชื่อ.....  
(นายสุภากร ทรัพย์ไรรัตน์)  
ผู้อำนวยการ  
บริษัท โฟร์เทียร์ คอนซัลแตนต์ จำกัด



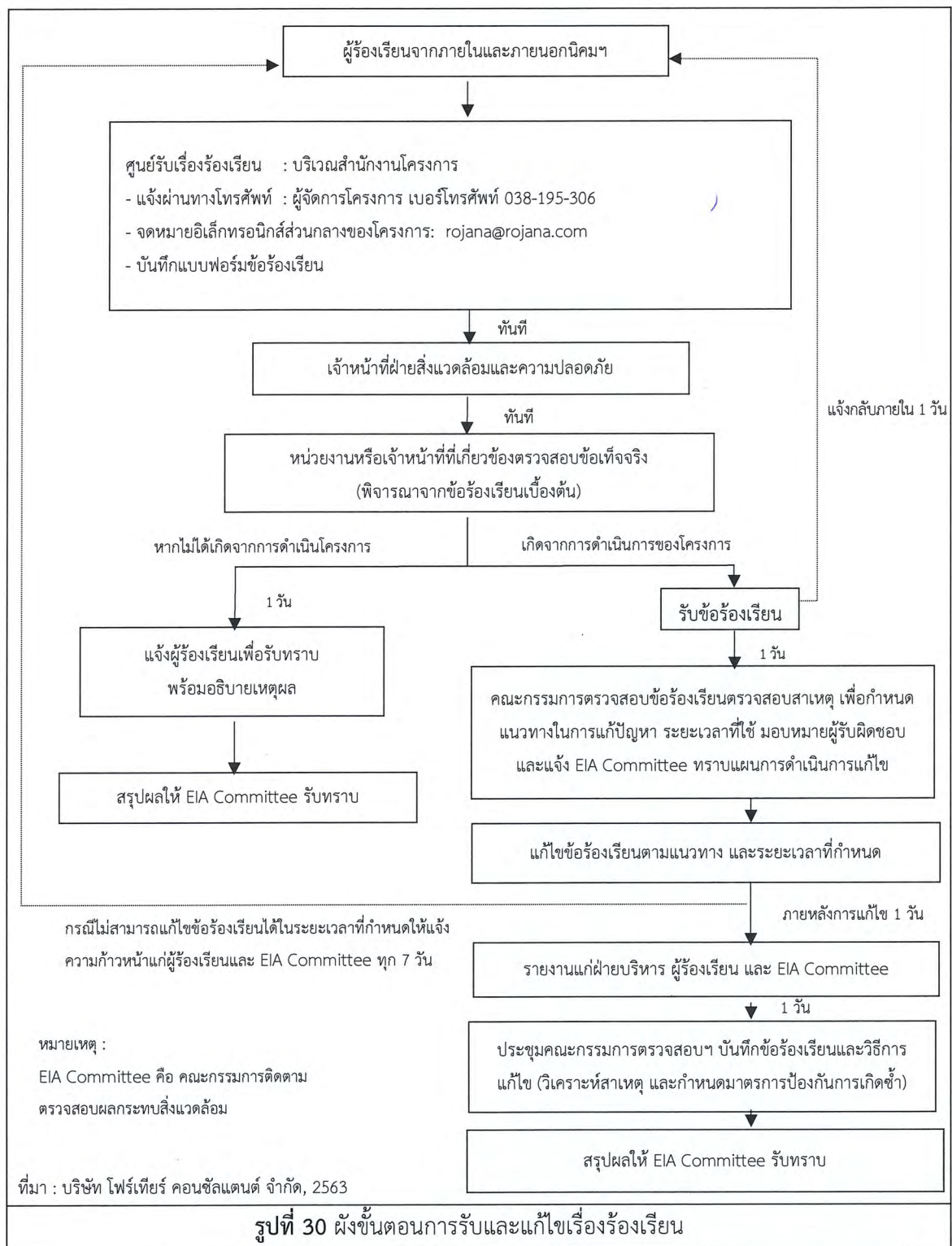

ลงชื่อ.....

(นายณรงค์ งามชื่น)  
 บริษัท สวนอุตสาหกรรมโรจนะ จำกัด (มหาชน)  
 ROJANA INDUSTRIAL PARK PUBLIC COMPANY LIMITED.  
 ผู้จัดการโครงการ

บริษัท สวนอุตสาหกรรมโรจนะ จำกัด (มหาชน)

ตุลาคม 2563

หน้า 140/175

ลงชื่อ.....

(นายภุชญาธร ทรัพย์อุไรรัตน์)

ผู้อำนวยการ

บริษัท โฟร์เทียร์ คอนซัลแตนต์ จำกัด





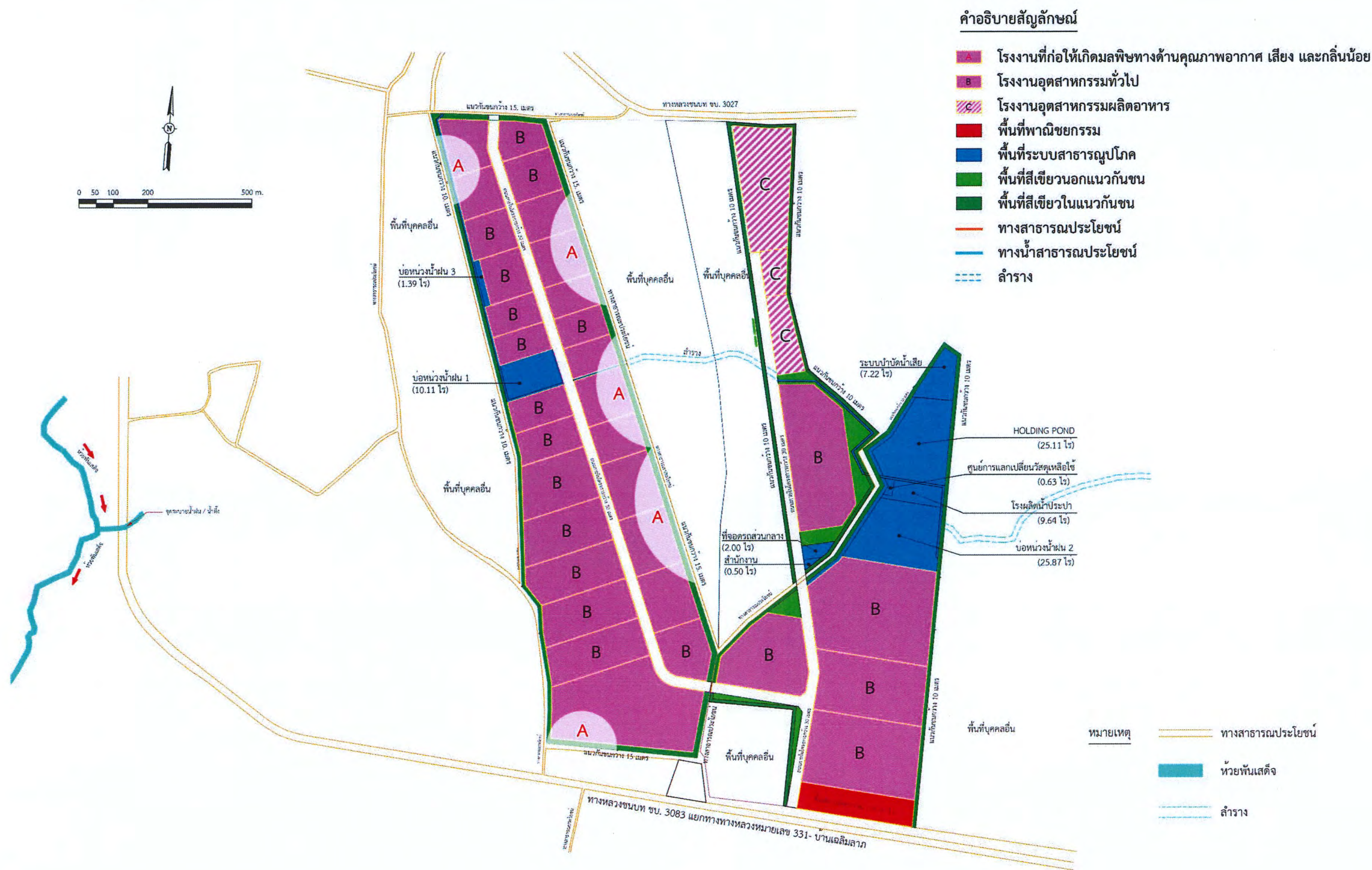

รูปที่ 31 การกำหนดพื้นที่ของกลุ่มอุตสาหกรรมแต่ละประเภท (Zoning)



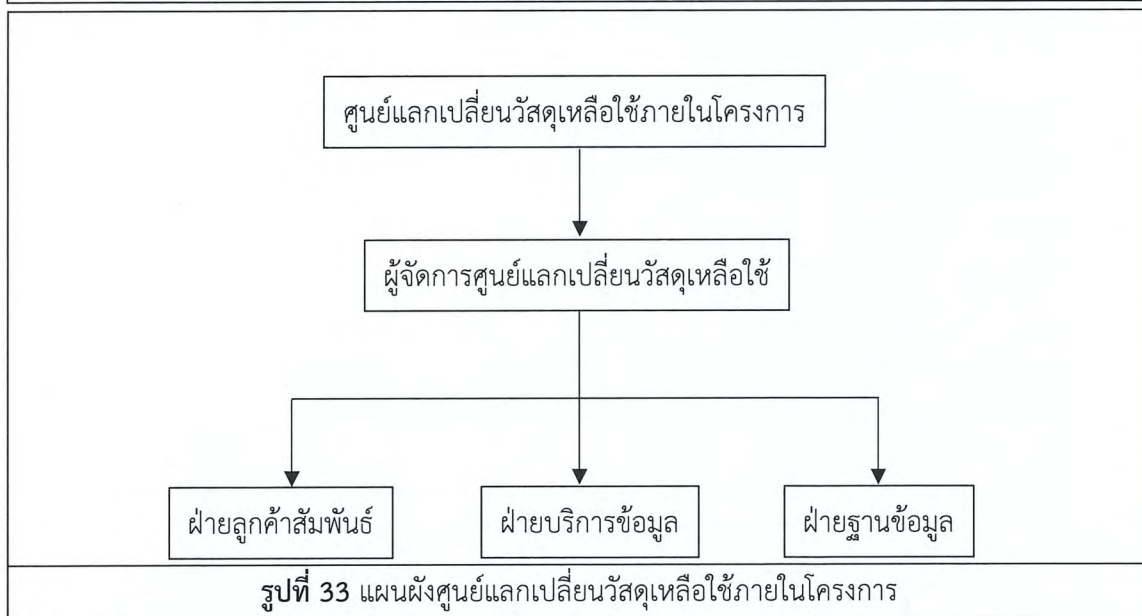
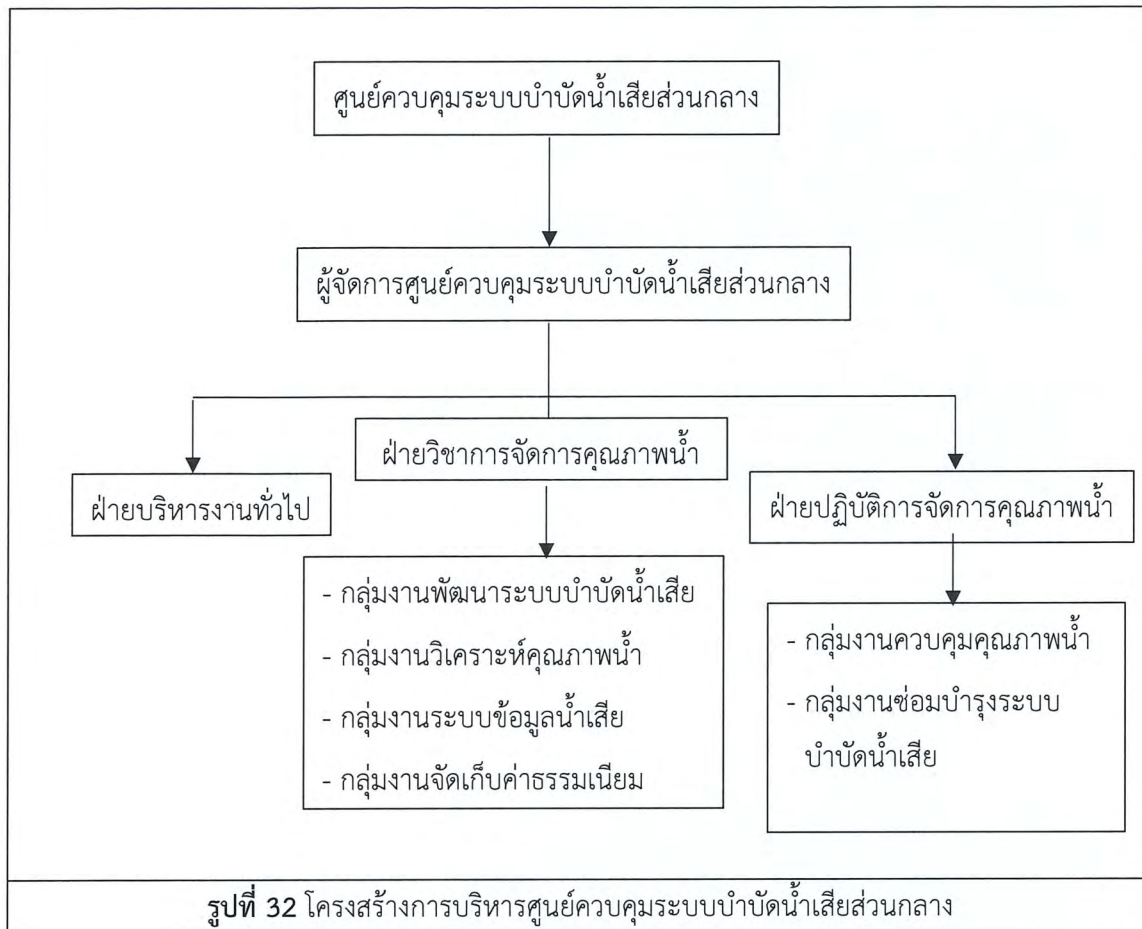

บริษัท สวนอุตสาหกรรมโรจนะ จำกัด (มหาชน)  
ROJANA INDUSTRIAL PARK PUBLIC COMPANY LIMITED.  
ผู้จัดการโครงการ

บริษัท สวนอุตสาหกรรมโรจนะ จำกัด (มหาชน)

ตุลาคม 2563

หน้า 142/175

ลงชื่อ.....

(นายตฤณภัทร ทรัพย์อุไรรัตน์)

ผู้อำนวยการ

บริษัท โฟร์เทียร์ คอนซัลแตนต์ จำกัด





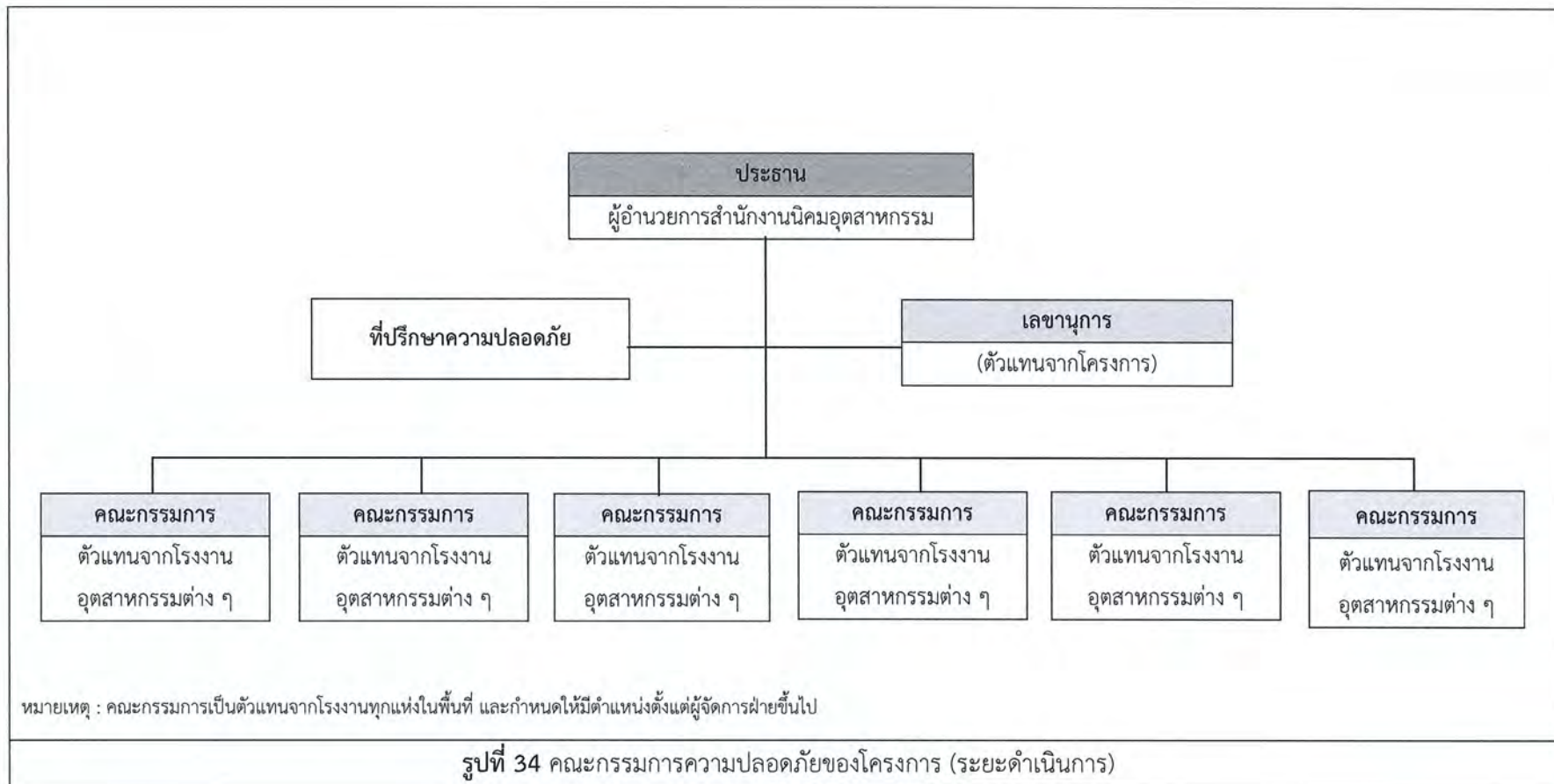

บริษัท สวนอุตสาหกรรมโรจนะ จำกัด (มหาชน) นายณรงค์ หวังดี

ROJANA INDUSTRIAL PARK PUBLIC COMPANY LIMITED ผู้จัดการโครงการ

บริษัท สวนอุตสาหกรรมโรจนะ จำกัด (มหาชน)

ตุลาคม 2563

หน้า 143/175

ลงชื่อ.....

(นายฤทธิชัย ทรัพย์อุไรรัตน์)

ผู้อำนวยการ

บริษัท โฟร์เทียร์ คอนซัลแตนต์ จำกัด



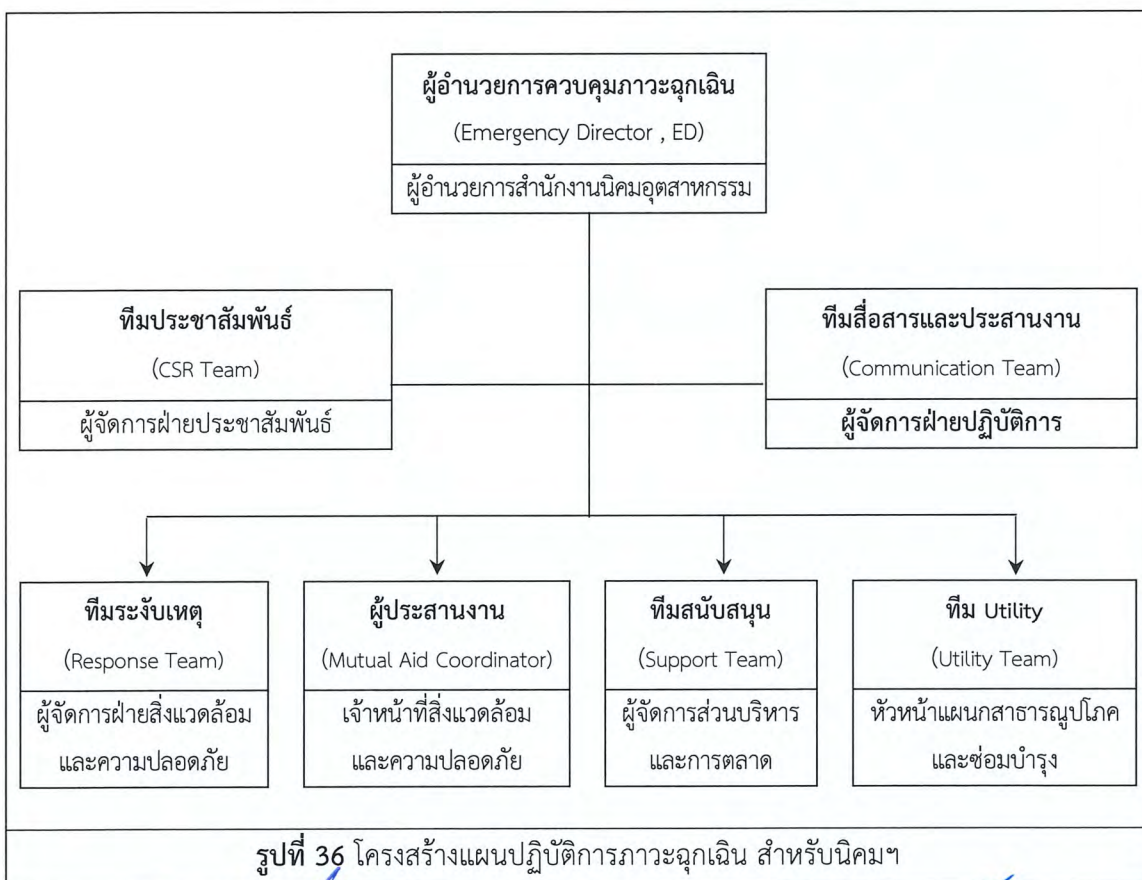
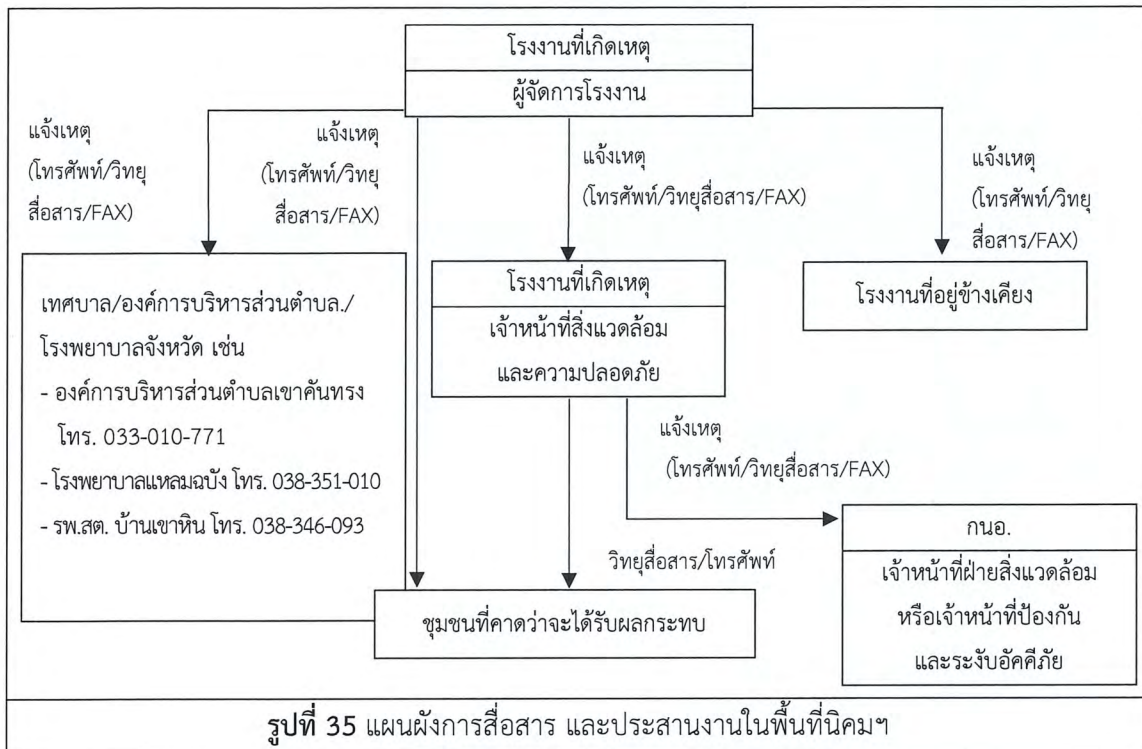

ลงชื่อ.....

ลงชื่อ.....



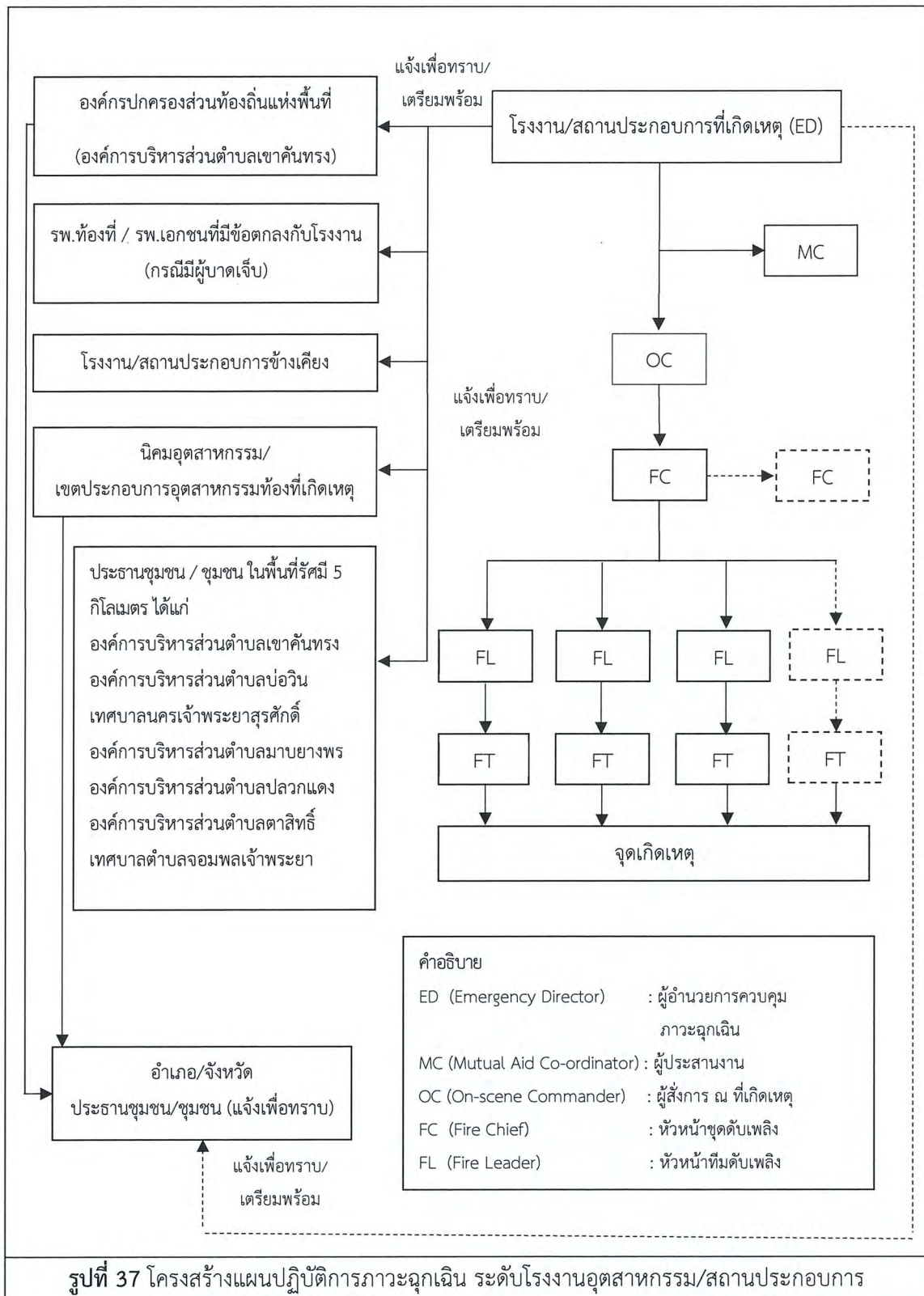

ลงชื่อ.....

ลงชื่อ.....

(นายถาวร ทรัพย์อุไรรัตน์)

ผู้อำนวยการ

บริษัท โฟร์เทียร์ คอนซัลแตนต์ จำกัด







ตารางที่ 3 แผนงานกิจกรรมเพื่อสังคม (Corporate Social Responsibility; CSR)

โครงการ	ประเภทโครงการ		ความถี่	วิธีการ	วัตถุประสงค์/เป้าหมาย	กลุ่มเป้าหมาย
	ระยะสั้น	ระยะยาว				
1. กิจกรรมการสร้างความรู้ความเข้าใจเกี่ยวกับการดำเนินการของโครงการแก่ชุมชน						
- โครงการเยี่ยมชมนิคมอุตสาหกรรมโรจนะชลบุรี 2 (เขาคันทรง)	-	(ต่อเนื่องทุกปี)	1 ครั้ง/ปี หรือเมื่อมีการประสานงานขอเข้าเยี่ยมชมโครงการ	- ศึกษาดูงานให้ความรู้	เป็นการแสดงความโปร่งใสในการดำเนินงานของโครงการ และทำความเข้าใจ แลกเปลี่ยนทัศนคติระหว่างผู้เยี่ยมชมกับผู้บริหารโครงการ	- ชุมชน/หน่วยงานราชการ/องค์กรปกครองส่วนท้องถิ่น/วัด และโรงเรียนในพื้นที่รัศมี 5 กม. รอบพื้นที่โครงการ
2. กิจกรรมการส่งเสริมสุขภาพ และสนับสนุนด้านสาธารณสุขในพื้นที่						
- โครงการตรวจสุขภาพสัญจร	-	(ต่อเนื่องทุกปี)	1 ครั้ง/ปี	- ตรวจสุขภาพและให้ความรู้ด้านสุขภาพ	ส่งเสริมและดูแลรักษาสุขภาพของประชาชน	- ชุมชน และโรงพยาบาลส่งเสริมสุขภาพตำบลในพื้นที่รัศมี 0-3 กม. รอบพื้นที่โครงการ
- สนับสนุนการพัฒนาอุปกรณ์และเครื่องมือทางการแพทย์และสาธารณสุข	-	(ต่อเนื่องทุกปี)	1 ครั้ง/ปี	- สนับสนุนงบประมาณ	เพื่อให้การสาธารณสุขของพื้นที่เป็นไปอย่างมีประสิทธิภาพ	- โรงพยาบาลส่งเสริมสุขภาพในเขตอำเภอในพื้นที่รัศมี 5 กม. รอบพื้นที่โครงการ

ลงชื่อ.....

บริษัท สวนอุตสาหกรรมโรจนะ จำกัด (มหาชน) (นายณรงค์ หวังดี)

ROJANA INDUSTRIAL PARK PUBLIC COMPANY LIMITED ผู้จัดการโครงการ

บริษัท สวนอุตสาหกรรมโรจนะ จำกัด (มหาชน)

ตุลาคม 2563

หน้า 147/175

ลงชื่อ.....

(นางกฤษฎา ทรัพย์อุไรรัตน์)

ผู้อำนวยการ

บริษัท โฟร์เทียร์ คอนซัลแตนต์ จำกัด



ตารางที่ 3 (ต่อ) แผนงานกิจกรรมเพื่อสังคม (Corporate Social Responsibility; CSR)

โครงการ	ประเภทโครงการ		ความถี่	วิธีการ	วัตถุประสงค์/เป้าหมาย	กลุ่มเป้าหมาย
	ระยะสั้น	ระยะยาว				
3. กิจกรรมการซ่อมแผนฉุกเฉิน						
- โครงการซ่อมแผนฉุกเฉินร่วมกับชุมชน		(ต่อเนื่องทุกปี)	1 ครั้ง/ปี	- อบรม/ให้ความรู้/ฝึกซ่อมแผนฉุกเฉินและขั้นตอนการอพยพ	ชุมชนเข้าใจและรับทราบขั้นตอนปฏิบัติ กรณีเกิดเหตุฉุกเฉิน เพื่อเตรียมความพร้อมเพื่อลดการเกิดความสูญเสียต่อชุมชนและองค์กรให้น้อยที่สุด	- ชุมชนในพื้นที่รัศมี 0-3 กม. รอบพื้นที่โครงการ - พื้นที่อุตสาหกรรมใกล้เคียง
4. กิจกรรมด้านสิ่งแวดล้อม						
- โครงการฟื้นฟูห้วยพันเสด็จร่วมกับชุมชน	-	(ต่อเนื่องทุกปี)	1 ครั้ง/ปี	- จัดกิจกรรมร่วมกับชุมชนและสนับสนุนงบประมาณในการกำจัดวัชพืช และขุดลอกลำรางสาธารณะ และห้วยพันเสด็จ แก่หน่วยงานที่เกี่ยวข้อง	เพื่อฟื้นฟูสภาพลำรางสาธารณะและห้วยพันเสด็จ ซึ่งเป็นแหล่งรองรับน้ำฝนและน้ำทิ้งของโครงการ	- ชุมชนในพื้นที่รัศมี 0-3 กม. รอบพื้นที่โครงการที่ห้วยพันเสด็จพาดผ่าน
- โครงการส่งเสริมความรู้ชุมชนในการคัดแยกมูลฝอย เพื่อลดปริมาณมูลฝอยที่นำไปฝังกลบ	-	(ต่อเนื่องทุกปี)	2 ครั้ง/ปี	- จัดกิจกรรมให้ความรู้เกี่ยวกับการคัดแยกมูลฝอยที่เกิดขึ้นในครัวเรือน และสนับสนุนงบประมาณชุมชนในการจัดทำโครงการคัดแยกมูลฝอย	เพื่อลดปริมาณมูลฝอยที่เกิดขึ้นในชุมชน และเป็นการสร้างรายได้ให้กับชุมชนจากการขายมูลฝอยที่สามารถนำกลับไปใช้ประโยชน์ได้	- ชุมชนและโรงเรียน ในพื้นที่รัศมี 0-3 กม. รอบพื้นที่โครงการ

ที่มา : บริษัท สวนอุตสาหกรรมโรจนะ จำกัด (มหาชน), 2563

ลงชื่อ.....



บริษัท สวนอุตสาหกรรมโรจนะ จำกัด (มหาชน)  
(นายณรงค์ หวังดี)  
ผู้จัดการโครงการ

บริษัท สวนอุตสาหกรรมโรจนะ จำกัด (มหาชน)

ตุลาคม 2563

หน้า 148/175

ลงชื่อ.....

(นายฤทธิชัย ทรัพย์อุไรรัตน์)

ผู้อำนวยการ

บริษัท โฟร์เทียร์ คอนซัลแตนต์ จำกัด





ตารางที่ 4 มาตรการติดตามตรวจสอบผลกระทบสิ่งแวดล้อม โครงการนิคมอุตสาหกรรมโรจนะชลบุรี 2 (เขาคันทรง) ระยะก่อสร้าง  
ของ บริษัท สวนอุตสาหกรรมโรจนะ จำกัด (มหาชน)

องค์ประกอบทางสิ่งแวดล้อมและคุณค่าต่าง ๆ	สถานที่ตรวจสอบ	ความถี่	ผู้รับผิดชอบ
<b>1. คุณภาพอากาศในบรรยากาศ</b> ตรวจวัดคุณภาพอากาศในบรรยากาศในดัชนีตรวจวัด - ฝุ่นละอองรวม (TSP) เฉลี่ย 24 ชั่วโมง - ฝุ่นละอองขนาดเล็กไม่เกิน 10 ไมครอน (PM <sub>10</sub> ) เฉลี่ย 24 ชั่วโมง - ความเร็วและทิศทางลม	- ตรวจวัด จำนวน 2 สถานี (รูปที่ 39) ได้แก่ • ที่พักอาศัยด้านทิศใต้ของโครงการ (A1) • สถานีสูบน้ำดิบของ EAST WATER (A2)	ปีละ 2 ครั้งๆ ละ 7 วันต่อเนื่อง ตลอดระยะเวลาก่อสร้าง	บริษัท สวนอุตสาหกรรมโรจนะ จำกัด (มหาชน)
<b>2. ตรวจวัดระดับเสียง</b> - ตรวจวัดระดับเสียงในดัชนี Leq 24 ชั่วโมง, Leq 1 ชั่วโมง, Lmax, L <sub>90</sub> และประเมินเสียงรบกวน	- ตรวจวัดจำนวน 3 สถานี (รูปที่ 40) ได้แก่ • บริเวณที่พักอาศัยด้านทิศใต้ของพื้นที่โครงการ (N1) • บริเวณที่พักอาศัยด้านทิศตะวันตก (N2) • บริเวณประชิดฟาร์มไก่ บริษัท จีเอฟพีที จำกัด (มหาชน) (N3)	ปีละ 2 ครั้ง โดยตรวจวัดเป็นระยะเวลา 7 วันต่อเนื่อง ครอบคลุมวันทำการและวันหยุด ในช่วงที่มีกิจกรรมการก่อสร้าง	บริษัท สวนอุตสาหกรรมโรจนะ จำกัด (มหาชน)
- ตรวจวัดระดับเสียงในดัชนี Leq 15 นาที, Lmax	- เครื่องจักร/เครื่องมือ ซึ่งเป็นแหล่งกำเนิดเสียงในการก่อสร้าง	ปีละ 2 ครั้ง	บริษัท สวนอุตสาหกรรมโรจนะ จำกัด (มหาชน)

 ลงชื่อ.....  
 บริษัท สวนอุตสาหกรรมโรจนะ จำกัด (มหาชน)  
 ROJANA INDUSTRIAL PARK PUBLIC COMPANY LIMITED.  
 (นายณรงค์ หวังดี)  
 ผู้จัดการโครงการ  
 บริษัท สวนอุตสาหกรรมโรจนะ จำกัด (มหาชน)

ตุลาคม 2563  
 หน้า 149/175

ลงชื่อ.....  
 (นางกฤษฎาธร ทรัพย์อุไรรัตน์)  
 ผู้ชำนาญการ  
 บริษัท โฟร์เทียร์ คอนซัลแตนต์ จำกัด



ตารางที่ 4 (ต่อ) มาตรการติดตามตรวจสอบผลกระทบสิ่งแวดล้อม โครงการนิคมอุตสาหกรรมโรจนะชลบุรี 2 (เขาคันทรง) ระยะก่อสร้าง  
ของ บริษัท สวนอุตสาหกรรมโรจนะ จำกัด (มหาชน)

องค์ประกอบทางสิ่งแวดล้อมและคุณค่าต่าง ๆ	สถานที่ตรวจสอบ	ความถี่	ผู้รับผิดชอบ
<b>3. คุณภาพน้ำผิวดิน</b> - ตรวจวัดคุณภาพน้ำผิวดิน ในดัชนี pH, Temperature, TDS, SS, DO, BOD, NO <sub>3</sub> , NH <sub>3</sub> , HCN, Phenol, Pesticide, Total Coliform Bacteria, Fecal Coliform Bacteria โลหะหนัก ได้แก่ Zn, Cr <sup>6+</sup> , As, Cu, Total Hg, Cd, Pb, Ni และ Mn	- ตรวจวัดจำนวน 6 สถานี (รูปที่ 41) ดังนี้ • ลำรางสาธารณะก่อนจุดระบายน้ำทิ้งของโครงการ (SW1) • ลำรางสาธารณะบริเวณจุดระบายน้ำทิ้งของโครงการ (SW2) • ห้วยพันเสด็จก่อนจุดบรรจบลำรางสาธารณะประมาณ 500 เมตร (SW3) • ห้วยพันเสด็จจุดบรรจบลำรางสาธารณะ (SW4) • ลำรางก่อนไหลผ่านพื้นที่โครงการ (SW5) • ลำรางก่อนไหลผ่าน บริษัท จีเอฟพีที จำกัด (มหาชน) (SW6)	ปีละ 2 ครั้งในช่วงฤดูฝน เดือนพฤษภาคมถึงตุลาคม 1 ครั้ง และช่วงฤดูแล้ง 1 ครั้ง	บริษัท สวนอุตสาหกรรมโรจนะ จำกัด (มหาชน)
<b>4. คุณภาพน้ำทิ้ง</b> - ตรวจวัดคุณภาพน้ำทิ้งในดัชนี pH, BOD, TKN, SS และ Oil & Grease	- บ่อบำบัดน้ำทิ้งหลังจากระบบบำบัดน้ำเสียสำเร็จรูปก่อนระบายออกนอกพื้นที่โครงการ	เดือนละ 1 ครั้งตลอดระยะเวลาก่อสร้าง	บริษัท สวนอุตสาหกรรมโรจนะ จำกัด (มหาชน)
<b>5. คุณภาพน้ำใต้ดิน</b> - ตรวจวัดคุณภาพน้ำใต้ดิน ในดัชนี pH, Zn, Cr <sup>6+</sup> , As, Cu, Hg, Cd, Ba, Se, Pb, Ni, Mn, Ag และ Fe	- ตรวจวัดจำนวน 4 สถานี (รูปที่ 42) ดังนี้ • พื้นที่สีเขียวในแนวกันชนของโครงการด้านทิศเหนือ (GW1) • พื้นที่สีเขียวในแนวกันชนของโครงการด้านทิศใต้ (GW2)	1 ครั้งก่อนการก่อสร้าง	บริษัท สวนอุตสาหกรรมโรจนะ จำกัด (มหาชน)

ลงชื่อ.....



บริษัท สวนอุตสาหกรรมโรจนะ จำกัด (มหาชน) (นายณรงค์ หวังดี)  
ROJANA INDUSTRIAL PARK PUBLIC COMPANY LIMITED

ผู้จัดการโครงการ

บริษัท สวนอุตสาหกรรมโรจนะ จำกัด (มหาชน)

ตุลาคม 2563

หน้า 150/175

ลงชื่อ.....

(นางกฤษฎาธร ทรัพย์อุไรรัตน์)

ผู้ชำนาญการ

บริษัท โฟร์เทียร์ คอนซัลแตนต์ จำกัด





ตารางที่ 4 (ต่อ) มาตรการติดตามตรวจสอบผลกระทบสิ่งแวดล้อม โครงการนิคมอุตสาหกรรมโรจนะชลบุรี 2 (เขาคันทรง) ระยะก่อสร้าง  
ของบริษัท สวนอุตสาหกรรมโรจนะ จำกัด (มหาชน)

องค์ประกอบทางสิ่งแวดล้อมและคุณค่าต่าง ๆ	สถานที่ตรวจสอบ	ความถี่	ผู้รับผิดชอบ
	<ul style="list-style-type: none"> <li>พื้นที่สีเขียวในแนวกันชนของโครงการด้านทิศตะวันออก (GW3)</li> <li>พื้นที่สีเขียวในแนวกันชนของโครงการด้านทิศตะวันตก (GW4)</li> </ul>		
<b>6. คุณภาพตะกอนดิน</b> - ตรวจวัดคุณภาพตะกอนดินบริเวณแหล่งน้ำผิวดินโดยรอบพื้นที่โครงการในดัชนี pH , Cr <sup>6+</sup> , As, Hg, Cd, Se, Pb, Ni, Mn, Ag และ Fe	ตรวจวัดจำนวน 6 สถานี (รูปที่ 41) ดังนี้ <ul style="list-style-type: none"> <li>• ลำรางสาธารณะก่อนจุดระบายน้ำทิ้งของโครงการ (SD1)</li> <li>• ลำรางสาธารณะบริเวณจุดระบายน้ำทิ้งของโครงการ (SD2)</li> <li>• ห้วยพันเสด็จก่อนจุดบรรจบลำรางสาธารณะประมาณ 500 เมตร (SD3)</li> <li>• ห้วยพันเสด็จจุดบรรจบลำรางสาธารณะ (SD4)</li> <li>• ลำรางก่อนไหลผ่านพื้นที่โครงการ (SD5)</li> <li>• ลำรางก่อนไหลผ่าน บริษัท จีเอฟพีที จำกัด (มหาชน) (SD6)</li> </ul>	1 ครั้งก่อนการก่อสร้าง	บริษัท สวนอุตสาหกรรมโรจนะ จำกัด (มหาชน)
<b>7. คุณภาพดิน</b>	- ตรวจวัดบริเวณพื้นที่สีเขียวในแนวกันชนของโครงการ จำนวน 4 สถานี (รูปที่ 42) ดังนี้	1 ครั้งก่อนการก่อสร้าง	บริษัท สวนอุตสาหกรรมโรจนะ จำกัด (มหาชน)

ลงชื่อ.....



บริษัท สวนอุตสาหกรรมโรจนะ จำกัด (มหาชน) (นายณรงค์ หวังดี)

ROJANA INDUSTRIAL PARK PUBLIC COMPANY LIMITED

ผู้จัดการโครงการ

บริษัท สวนอุตสาหกรรมโรจนะ จำกัด (มหาชน)

ตุลาคม 2563

หน้า 151/175

ลงชื่อ.....

(นายเกษม ทรัพย์อุไรรัตน์)

ผู้อำนวยการ

บริษัท โฟร์เทียร์ คอนซัลแตนต์ จำกัด



ตารางที่ 4 (ต่อ) มาตรการติดตามตรวจสอบผลกระทบสิ่งแวดล้อม โครงการนิคมอุตสาหกรรมโรจนะชลบุรี 2 (เขาคันทรง) ระยะก่อสร้าง  
ของบริษัท สวนอุตสาหกรรมโรจนะ จำกัด (มหาชน)

องค์ประกอบทางสิ่งแวดล้อมและคุณค่าต่างๆ	สถานที่ตรวจสอบ	ความถี่	ผู้รับผิดชอบ
- ตรวจวัดคุณภาพดินที่ระดับความลึก 5 เซนติเมตร และ 30 เซนติเมตร ในดัชนี pH, Cr <sup>6+</sup> , As, Hg, Cd, Se, Pb, Ni และ Mn	<ul style="list-style-type: none"> <li>พื้นที่สีเขียวในแนวกันชนของโครงการด้านทิศเหนือ (S1)</li> <li>พื้นที่สีเขียวในแนวกันชนของโครงการด้านทิศใต้ (S2)</li> <li>พื้นที่สีเขียวในแนวกันชนของโครงการด้านทิศตะวันออก (S3)</li> <li>พื้นที่สีเขียวในแนวกันชนของโครงการด้านทิศตะวันตก (S4)</li> </ul>		
<b>8. ทรัพยากรชีวภาพทางน้ำ</b> - ตรวจวัดแพลงก์ตอนพืช แพลงก์ตอนสัตว์ สัตว์หน้าดิน สัตว์น้ำ และพืชน้ำ	- ตรวจวัด จำนวน 6 สถานี (รูปที่ 41) ได้แก่ <ul style="list-style-type: none"> <li>ลำรางสาธารณะก่อนจุดระบายน้ำทิ้งของโครงการ (Bio1)</li> <li>ลำรางสาธารณะบริเวณจุดระบายน้ำทิ้งของโครงการ (Bio2)</li> <li>ห้วยพั่นเสด็จก่อนจุดบรรจบลำรางสาธารณะ ประมาณ 500 เมตร (Bio3)</li> <li>ห้วยพั่นเสด็จจุดบรรจบลำรางสาธารณะ (Bio4)</li> <li>ลำรางก่อนไหลผ่านพื้นที่โครงการ (Bio5)</li> <li>ลำรางก่อนไหลผ่าน บริษัท จีเอฟพีที จำกัด (มหาชน) (Bio6)</li> </ul>	- 1 ครั้ง ก่อนการก่อสร้าง	- บริษัท สวนอุตสาหกรรมโรจนะ จำกัด (มหาชน)

ลงชื่อ .....

(นายณรงค์ หวังดี)

ผู้จัดการโครงการ

บริษัท สวนอุตสาหกรรมโรจนะ จำกัด (มหาชน)



บริษัท สวนอุตสาหกรรมโรจนะ จำกัด (มหาชน)  
ROJANA INDUSTRIAL PARK PUBLIC COMPANY LIMITED.

พฤศจิกายน 2567

หน้า 152/175

ลงชื่อ .....

(นางสาววิณา แซ่ลิ้)

ผู้จัดทำรายงานการประเมินผลกระทบสิ่งแวดล้อมบุคคลธรรมดา

บริษัท เอ็นไวรอนท์ คอนซัลแทนท์ จำกัด





ตารางที่ 4 (ต่อ) มาตรการติดตามตรวจสอบผลกระทบสิ่งแวดล้อม โครงการนิคมอุตสาหกรรมโรจนะชลบุรี 2 (เขาคันทรง) ระยะก่อสร้าง

ของบริษัท สวนอุตสาหกรรมโรจนะ จำกัด (มหาชน)

องค์ประกอบทางสิ่งแวดล้อมและคุณค่าต่าง ๆ	สถานที่ตรวจสอบ	ความถี่	ผู้รับผิดชอบ
9. คมนาคมขนส่ง - บันทึกปริมาณยานพาหนะที่ใช้ขนส่งวัสดุอุปกรณ์ก่อสร้าง และ คนงานก่อสร้างของโครงการ ระบุจุดเริ่มต้นและปลายทาง	- ถนนภายในพื้นที่โครงการและบริเวณทางเข้า-ออก	ปีละ 1 ครั้ง	บริษัท สวนอุตสาหกรรม โรจนะ จำกัด (มหาชน)
- รวบรวมข้อมูลสถิติอุบัติเหตุบนทางหลวงแผ่นดินหมายเลข 331 ทางหลวงชนบท ชบ. 3083 ทางหลวงชนบท ชบ. 3027 และทางสาธารณประโยชน์ด้านทิศตะวันตกของโครงการ	- รวบรวมข้อมูลจากสถานีตำรวจใกล้เคียง	ปีละ 1 ครั้ง	บริษัท สวนอุตสาหกรรม โรจนะ จำกัด (มหาชน)



บริษัท สวนอุตสาหกรรมโรจนะ จำกัด (มหาชน) นายณรงค์ หวังดี

ROJANA INDUSTRIAL PARK PUBLIC COMPANY LIMITED ผู้จัดการโครงการ

บริษัท สวนอุตสาหกรรมโรจนะ จำกัด (มหาชน)

ตุลาคม 2563

หน้า 153/175

ลงชื่อ.....

(นายฤทธิชัย ทรัพย์ไรรัตน์)

ผู้อำนวยการ

บริษัท ไพร์เทียร์ คอนซัลแตนต์ จำกัด



ตารางที่ 5 มาตรการติดตามตรวจสอบผลกระทบสิ่งแวดล้อม โครงการนิคมอุตสาหกรรมโรจนะชลบุรี 2 (เขาคันทรง) ระยะดำเนินการ  
ของบริษัท สวนอุตสาหกรรมโรจนะ จำกัด (มหาชน)

องค์ประกอบทางสิ่งแวดล้อมและคุณค่าต่าง ๆ	สถานที่ตรวจสอบ	ความถี่	ผู้รับผิดชอบ
<b>1. คุณภาพอากาศในบรรยากาศ</b> <b>1.1</b> ตรวจวัดคุณภาพอากาศในบรรยากาศ ในดัชนี <ul style="list-style-type: none"> <li>- ฝุ่นละอองรวม (TSP) เฉลี่ย 24 ชั่วโมง</li> <li>- ฝุ่นละอองขนาดเล็กไม่เกิน 10 ไมครอน (PM<sub>10</sub>) เฉลี่ย 24 ชั่วโมง</li> <li>- ฝุ่นละอองขนาดเล็กไม่เกิน 2.5 ไมครอน (PM<sub>2.5</sub>) เฉลี่ย 24 ชั่วโมง</li> <li>- ก๊าซซัลเฟอร์ไดออกไซด์ (SO<sub>2</sub>) 1 ชั่วโมง และ 24 ชั่วโมง</li> <li>- ก๊าซไนโตรเจนไดออกไซด์ (NO<sub>2</sub>) 1 ชั่วโมง</li> </ul>	<ul style="list-style-type: none"> <li>• ตรวจวัด จำนวน 4 สถานี (รูปที่ 43) ได้แก่ <ul style="list-style-type: none"> <li>• องค์การบริหารส่วนตำบลเขาคันทรง (A1)</li> <li>• หมู่ที่ 9 บ้านห้วยตาเกล้า (A2)</li> <li>• โรงเรียนบ้านพันเสด็จใน (A3)</li> <li>• หมู่ที่ 10 บ้านเจ้าพระยา (A4)</li> </ul> </li> </ul>	ปีละ 2 ครั้ง ๆ ละ 7 วันต่อเนื่อง ในช่วงเดือนพฤศจิกายน-เมษายน 1 ครั้ง และช่วงเดือนพฤษภาคม-ตุลาคม 1 ครั้ง	บริษัท สวนอุตสาหกรรมโรจนะ จำกัด (มหาชน)
<b>1.2</b> ตรวจวัดคุณภาพอากาศในบรรยากาศแบบต่อเนื่อง <ul style="list-style-type: none"> <li>- ฝุ่นละอองรวม (TSP) เฉลี่ย 24 ชั่วโมง</li> <li>- ฝุ่นละอองขนาดเล็กไม่เกิน 10 ไมครอน (PM<sub>10</sub>) เฉลี่ย 24 ชั่วโมง</li> <li>- ก๊าซซัลเฟอร์ไดออกไซด์ (SO<sub>2</sub>) 1 ชั่วโมง</li> <li>- ก๊าซไนโตรเจนไดออกไซด์ (NO<sub>2</sub>) 1 ชั่วโมง</li> <li>- ความเร็วและทิศทางลม</li> <li>- ความชื้นสัมพัทธ์ อุณหภูมิ และความดันอากาศ</li> </ul>	<ul style="list-style-type: none"> <li>- ตรวจวัด จำนวน 1 สถานี ได้แก่ <ul style="list-style-type: none"> <li>• สถานีตรวจวัดอากาศต่อเนื่องบริเวณโครงการ</li> </ul> </li> </ul>	ต่อเนื่องตลอดทั้งปีและแสดงผลการตรวจวัดด้วย	บริษัท สวนอุตสาหกรรมโรจนะ จำกัด (มหาชน)



บริษัท สวนอุตสาหกรรมโรจนะ จำกัด (มหาชน)  
ROJANA INDUSTRIAL PARK PUBLIC COMPANY LIMITED

ผู้จัดการโครงการ

บริษัท สวนอุตสาหกรรมโรจนะ จำกัด (มหาชน)

ตุลาคม 2563

หน้า 154/175

ลงชื่อ.....

(นายภูษฎากร ทรัพย์อุไรรัตน์)

ผู้อำนวยการ

บริษัท ไพร์เทียร์ คอนซัลแตนต์ จำกัด





ตารางที่ 5 (ต่อ) มาตรการติดตามตรวจสอบผลกระทบสิ่งแวดล้อม โครงการนิคมอุตสาหกรรมโรจนะชลบุรี 2 (เขาคันทรง) ระยะดำเนินการ  
ของบริษัท สวนอุตสาหกรรมโรจนะ จำกัด (มหาชน)

องค์ประกอบทางสิ่งแวดล้อมและคุณค่าต่าง ๆ	สถานที่ตรวจสอบ	ความถี่	ผู้รับผิดชอบ
<b>2. คุณภาพอากาศจากแหล่งกำเนิด</b> รวบรวมผลการตรวจวัดคุณภาพอากาศจากโรงงานที่มีการตรวจวัดมลพิษทางอากาศจากปล่องระบาย ได้แก่ - ฝุ่นละอองรวม (TSP) - ฝุ่นละอองขนาดไม่เกิน 10 ไมครอน (PM <sub>10</sub> ) - ก๊าซซัลเฟอร์ไดออกไซด์ (SO <sub>2</sub> ) - ก๊าซออกไซด์ของไนโตรเจน (NO <sub>x</sub> as NO <sub>2</sub> ) - สารอินทรีย์ระเหยง่าย (VOCs)	- โรงงานอุตสาหกรรมที่มีแหล่งกำเนิดมลพิษทางอากาศ	ปีละ 1 ครั้ง	บริษัท สวนอุตสาหกรรมโรจนะ จำกัด (มหาชน)
<b>3. คุณภาพน้ำเสีย-น้ำทิ้งหลังผ่านการบำบัด</b> <b>3.1</b> ตรวจวัดลักษณะสมบัติของน้ำเสียก่อนเข้าระบบบำบัดน้ำเสียส่วนกลาง ในดัชนี อัตราการไหล, pH, Temperature , Color, TDS, SS, BOD, COD, H <sub>2</sub> S, HCN, Fat Oil and Grease, Formaldehyde, Phenols compound, Free Chlorine, Pesticide, TKN, Fluoride, Surfactants, Total Coliform Bacteria, Fecal Coliform Bacteria และโลหะหนัก ได้แก่ Zn, Cr <sup>3+</sup> , Cr <sup>6+</sup> , As, Cu, Hg, Cd, Ba, Se, Pb, Ni, Mn, Ag และ Total Iron	- บ่อปรับสมดุลน้ำเสีย - บ่อตรวจสอบคุณภาพน้ำ - บ่อเก็บน้ำทิ้งหลังผ่านการบำบัด	เดือนละ 1 ครั้ง	บริษัท สวนอุตสาหกรรมโรจนะ จำกัด (มหาชน)

ลงชื่อ.....

(นายณรงค์ หวังดี)

ผู้จัดการโครงการ

บริษัท สวนอุตสาหกรรมโรจนะ จำกัด (มหาชน)

ตุลาคม 2563

หน้า 155/175

ลงชื่อ.....

(นายภานุภรณ์ ทรัพย์อุไรรัตน์)

ผู้อำนวยการ

บริษัท โฟร์เทียร์ คอนซัลแตนต์ จำกัด



บริษัท สวนอุตสาหกรรมโรจนะ จำกัด (มหาชน)  
ROJANA INDUSTRIAL PARK PUBLIC COMPANY LIMITED

ตารางที่ 5 (ต่อ) มาตรการติดตามตรวจสอบผลกระทบสิ่งแวดล้อม โครงการนิคมอุตสาหกรรมโรจนะชลบุรี 2 (เขาคันทรง) ระยะดำเนินการ  
ของบริษัท สวนอุตสาหกรรมโรจนะ จำกัด (มหาชน)

องค์ประกอบทางสิ่งแวดล้อมและคุณค่าต่าง ๆ	สถานที่ตรวจสอบ	ความถี่	ผู้รับผิดชอบ
<b>3. คุณภาพน้ำเสีย-น้ำทิ้งหลังผ่านการบำบัด (ต่อ)</b> 3.2 ตรวจวัดลักษณะสมบัติของน้ำเสียก่อนเข้าระบบบำบัด น้ำเสียส่วนกลางของโรงงานที่อาจมีน้ำเสียปนเปื้อน ทางเคมี ในดัชนี pH, conductivity และปริมาณโลหะ หนักในน้ำเสีย โดยมีดัชนีที่ทำการตรวจวัด ขึ้นกับ ประเภทของโรงงาน เช่น Zn, Cr <sup>3+</sup> , Cr <sup>6+</sup> , As, Cu, Hg, Cd, Ba, Se, Pb, Ni, Mn, Ag และ Total Iron เป็นต้น	- บริเวณบ่อตรวจสอบคุณภาพน้ำทิ้งในระบบบำบัด น้ำเสียทางเคมีของโรงงานที่มีน้ำเสียเคมีปนเปื้อน	4 ครั้ง/เดือน ในช่วงปีแรกที่ โรงงานเปิดดำเนินการ และ หลังจากนั้น ตรวจวัด 2 ครั้ง/ เดือน	บริษัท สวนอุตสาหกรรม โรจนะ จำกัด (มหาชน)
3.3 ตรวจวัดปริมาณและลักษณะสมบัติของน้ำเสียจาก โรงงานต่าง ๆ ที่ส่งไปบำบัดยังระบบบำบัดน้ำเสีย ส่วนกลาง โดยมีดัชนีที่ทำการตรวจวัด ดังนี้ อุณหภูมิ, pH, BOD, COD, SS, TDS และ Oil & Grease	- บริเวณบ่อตรวจสอบคุณภาพน้ำทิ้งของโรงงานที่เปิด ดำเนินการ	2 ครั้ง/เดือน ในช่วงปีแรกที่ โรงงานเปิดดำเนินการ และ หลังจากนั้น ตรวจวัด 1 ครั้ง/ เดือน	บริษัท สวนอุตสาหกรรม โรจนะ จำกัด (มหาชน)
<b>4. คุณภาพน้ำผิวดิน</b> - ตรวจวัดคุณภาพน้ำผิวดิน ในดัชนี pH, Temperature, TDS, SS, DO, BOD, COD, H <sub>2</sub> S, NO <sub>3</sub> , NH <sub>3</sub> , TKN, HCN, Formaldehyde, Phenol, Free Chlorine, Pesticide, Total Coliform Bacteria, Fecal Coliform Bacteria โลหะหนัก ได้แก่ Zn, Cr <sup>6+</sup> , As, Cu, Total Hg, Cd, Pb, Ni, Mn, Ba, Ag และ Total Iron	- ตรวจวัดจำนวน 6 สถานี (รูปที่ 41) ดังนี้ • ลำรางสาธารณะก่อนจุดระบายน้ำทิ้งของโครงการ (SW1) • ลำรางสาธารณะบริเวณจุดระบายน้ำทิ้งของโครงการ (SW2)	1 ครั้ง/เดือน ในช่วงฤดูแล้ง (เดือนพฤศจิกายนถึงเมษายน) และ 2 ครั้ง ในช่วงฤดูฝน (เดือนพฤษภาคมถึงเดือน ตุลาคม)	บริษัท สวนอุตสาหกรรม โรจนะ จำกัด (มหาชน)

ลงชื่อ.....



บริษัท สวนอุตสาหกรรมโรจนะ จำกัด (มหาชน) (นายณรงค์ หวังดี)

ROJANA INDUSTRIAL PARK PUBLIC COMPANY LIMITED

ผู้จัดการโครงการ

บริษัท สวนอุตสาหกรรมโรจนะ จำกัด (มหาชน)

ตุลาคม 2563

หน้า 156/175

ลงชื่อ.....

(นายทฤษฎาธร ทรัพย์อุไรรัตน์)

ผู้อำนวยการ

บริษัท โฟร์เทียร์ คอนซัลแตนต์ จำกัด





ตารางที่ 5 (ต่อ) มาตรการติดตามตรวจสอบผลกระทบสิ่งแวดล้อม โครงการนิคมอุตสาหกรรมโรจนะชลบุรี 2 (เขาคันทรง) ระยะดำเนินการ  
ของบริษัท สวนอุตสาหกรรมโรจนะ จำกัด (มหาชน)

องค์ประกอบทางสิ่งแวดล้อมและคุณค่าต่าง ๆ	สถานที่ตรวจสอบ	ความถี่	ผู้รับผิดชอบ
	<ul style="list-style-type: none"> <li>• ห้วยพันเสด็จก่อนจุดบรรจบลำรางสาธารณะ ประมาณ 500 เมตร (SW3)</li> <li>• ห้วยพันเสด็จจุดบรรจบลำรางสาธารณะ (SW4)</li> <li>• ลำรางก่อนไหลผ่านพื้นที่โครงการ (SW5)</li> <li>• ลำรางก่อนไหลผ่าน บริษัท จีเอฟพีที จำกัด (มหาชน) (SW6)</li> </ul>		
<b>5. คุณภาพน้ำบ่อน้ำผิวน้ำ</b> - ตรวจวัดคุณภาพน้ำบริเวณบ่อน้ำผิวน้ำในดัชนี pH, SS, BOD, COD, TKN, Oil&Grease และโลหะหนัก ได้แก่ Zn, Cr <sup>3+</sup> , Cr <sup>6+</sup> , As, Cu, Hg, Cd, Ba, Se, Pb, Ni, Mn และ Ag	- บ่อน้ำผิวน้ำ	ปีละ 2 ครั้งตลอดระยะเวลาดำเนินการ (ช่วงฤดูแล้ง เดือนพฤศจิกายนถึงเมษายน 1 ครั้ง และช่วงฤดูฝน เดือนพฤษภาคมถึงเดือนตุลาคม 1 ครั้ง) โลหะหนัก ตรวจวัดปีละ 1 ครั้ง	บริษัท สวนอุตสาหกรรมโรจนะ จำกัด (มหาชน)
<b>6. คุณภาพน้ำใต้ดิน</b> - ตรวจวัดคุณภาพน้ำใต้ดินในดัชนี pH, Zn, Cr <sup>3+</sup> , Cr <sup>6+</sup> , As, Cu, Hg, Cd, Ba, Se, Pb, Ni, Mn, Ag และ Fe	- ตรวจวัดจำนวน 4 สถานี (รูปที่ 42) ดังนี้ • พื้นที่สีเขียวในแนวกันชนของโครงการด้านทิศเหนือ (GW1)	ปีละ 2 ครั้งตลอดระยะเวลาดำเนินการ (ช่วงฤดูแล้ง เดือนพฤศจิกายนถึงเมษายน 1 ครั้ง	บริษัท สวนอุตสาหกรรมโรจนะ จำกัด (มหาชน)

ลงชื่อ.....

บริษัท สวนอุตสาหกรรมโรจนะ จำกัด (มหาชน) (นายณรงค์ หวังดี)

ROJANA INDUSTRIAL PARK PUBLIC COMPANY LIMITED.

ผู้จัดการโครงการ

บริษัท สวนอุตสาหกรรมโรจนะ จำกัด (มหาชน)

ตุลาคม 2563

หน้า 157/175

ลงชื่อ.....

(นายอภิษฎา ทรัพย์อุไรรัตน์)

ผู้อำนวยการ

บริษัท โฟร์เทียร์ คอนซัลแตนต์ จำกัด



ตารางที่ 5 (ต่อ) มาตรการติดตามตรวจสอบผลกระทบสิ่งแวดล้อม โครงการนิคมอุตสาหกรรมโรจนะชลบุรี 2 (เขาคันทรง) ระยะดำเนินการ  
ของบริษัท สวนอุตสาหกรรมโรจนะ จำกัด (มหาชน)

องค์ประกอบทางสิ่งแวดล้อมและคุณค่าต่างๆ	สถานที่ตรวจสอบ	ความถี่	ผู้รับผิดชอบ
	<ul style="list-style-type: none"> <li>พื้นที่สีเขียวในแนวกันชนของโครงการด้านทิศใต้ (GW2)</li> <li>พื้นที่สีเขียวในแนวกันชนของโครงการด้านทิศตะวันออก (GW3)</li> <li>พื้นที่สีเขียวในแนวกันชนของโครงการด้านทิศตะวันตก (GW4)</li> </ul>	และช่วงฤดูฝน เดือนพฤษภาคม ถึงตุลาคม 1 ครั้ง)	
<b>7. ทรัพยากรชีวภาพทางน้ำ</b> - ตรวจวัดแพลงก์ตอนพืช แพลงก์ตอนสัตว์ สัตว์หน้าดิน สัตว์น้ำ และพืชน้ำ	- ตรวจวัด จำนวน 6 สถานี (รูปที่ 41) ได้แก่ <ul style="list-style-type: none"> <li>ลำรางสาธารณะก่อนจุดระบายน้ำทิ้งของโครงการ (Bio1)</li> <li>ลำรางสาธารณะบริเวณจุดระบายน้ำทิ้งของโครงการ (Bio2)</li> <li>ห้วยพันเสด็จก่อนจุดบรรจบลำรางสาธารณะ ประมาณ 500 เมตร (Bio3)</li> <li>ห้วยพันเสด็จจุดบรรจบลำรางสาธารณะ (Bio4)</li> <li>ลำรางก่อนไหลผ่านพื้นที่โครงการ (Bio5)</li> <li>ลำรางก่อนไหลผ่าน บริษัท จีเอฟพีที จำกัด (มหาชน) (Bio6)</li> </ul>	- ปีละ 2 ครั้ง ตลอดระยะเวลา ดำเนินการ (ช่วงฤดูแล้ง เดือน พฤศจิกายนถึงเมษายน 1 ครั้ง และช่วงฤดูฝน เดือนพฤษภาคม ถึงตุลาคม 1 ครั้ง)	- บริษัท สวนอุตสาหกรรมโรจนะ จำกัด (มหาชน)

ลงชื่อ .....

(นายณรงค์ หวังดี)

ผู้จัดการโครงการ

บริษัท สวนอุตสาหกรรมโรจนะ จำกัด (มหาชน)



บริษัท สวนอุตสาหกรรมโรจนะ จำกัด (มหาชน)  
ROJANA INDUSTRIAL PARK PUBLIC COMPANY LIMITED.

พฤศจิกายน 2567

หน้า 158/175

ลงชื่อ .....

(นางสาววิณา แซ่ลิ้)

ผู้จัดทำรายงานการประเมินผลกระทบสิ่งแวดล้อมบุคคลธรรมดา

บริษัท เอ็นไวรอนท์ คอนซัลแทนท์ จำกัด





ตารางที่ 5 (ต่อ) มาตรการติดตามตรวจสอบผลกระทบสิ่งแวดล้อม โครงการนิคมอุตสาหกรรมโรจนะชลบุรี 2 (เขาคันทรง) ระยะดำเนินการ  
ของบริษัท สวนอุตสาหกรรมโรจนะ จำกัด (มหาชน)

องค์ประกอบทางสิ่งแวดล้อมและคุณค่าต่าง ๆ	สถานที่ตรวจสอบ	ความถี่	ผู้รับผิดชอบ
<p>8. คุณภาพตะกอนดิน</p> <p>- ตรวจวัดคุณภาพตะกอนดินบริเวณแหล่งน้ำผิวดินโดยรอบพื้นที่โครงการในดัชนี pH , Zn, Cr<sup>6+</sup>, As, Cu, Hg, Cd, Ba, Se, Pb, Ni, Mn, Ag และ Fe</p>	<p>- ตรวจวัดจำนวน 6 สถานี (รูปที่ 41) ดังนี้</p> <ul style="list-style-type: none"> <li>• ลำรางสาธารณะก่อนจุดระบายน้ำทิ้งของโครงการ (SD1)</li> <li>• ลำรางสาธารณะบริเวณจุดระบายน้ำทิ้งของโครงการ (SD2)</li> <li>• ห้วยพันเสด็จก่อนจุดบรรจบลำรางสาธารณะประมาณ 500 เมตร (SD3)</li> <li>• ห้วยพันเสด็จจุดบรรจบลำรางสาธารณะ (SD4)</li> <li>• ลำรางก่อนไหลผ่านพื้นที่โครงการ (SD5)</li> <li>• ลำรางก่อนไหลผ่าน บริษัท จีเอฟพีที จำกัด (มหาชน) (SD6)</li> </ul>	ปีละ 1 ครั้ง	บริษัท สวนอุตสาหกรรมโรจนะ จำกัด (มหาชน)
<p>9. คุณภาพดิน</p> <p>- ตรวจวัดการสะสมโลหะหนักในดินที่ระดับความลึก 5 เซนติเมตร และ 30 เซนติเมตร ในดัชนี pH , Zn, Cr<sup>6+</sup>, As, Cu, Hg, Cd, Ba, Se, Pb, Ni, Mn, Ag และ Fe หากมีแนวโน้มสูงขึ้นต้องนำมาวางแผนปรับปรุงดิน และปรับมาตรการที่เกี่ยวข้อง</p>	<p>- ตรวจวัดจำนวน 4 สถานี (รูปที่ 42) ได้แก่</p> <ul style="list-style-type: none"> <li>• พื้นที่สีเขียวในแนวกันชนด้านทิศเหนือของโครงการ (S1)</li> <li>• พื้นที่สีเขียวในแนวกันชนด้านทิศใต้ของโครงการ (S2)</li> <li>• พื้นที่สีเขียวในแนวกันชนด้านทิศตะวันออกของโครงการ (S3)</li> </ul>	ปีละ 1 ครั้ง	บริษัท สวนอุตสาหกรรมโรจนะ จำกัด (มหาชน)

ลงชื่อ.....

ผู้จัดการโครงการ

บริษัท สวนอุตสาหกรรมโรจนะ จำกัด (มหาชน)

ตุลาคม 2563

หน้า 159/175

ลงชื่อ.....

(นางกฤษฎา ทรัพย์อุไรรัตน์)

ผู้อำนวยการ

บริษัท โฟร์เทียร์ คอนซัลแตนต์ จำกัด



ตารางที่ 5 (ต่อ) มาตรการติดตามตรวจสอบผลกระทบสิ่งแวดล้อม โครงการนิคมอุตสาหกรรมโรจนะชลบุรี 2 (เขาคันทรง) ระยะดำเนินการ  
ของบริษัท สวนอุตสาหกรรมโรจนะ จำกัด (มหาชน)

องค์ประกอบทางสิ่งแวดล้อมและคุณค่าต่างๆ	สถานที่ตรวจสอบ	ความถี่	ผู้รับผิดชอบ
9. คุณภาพดิน (ต่อ)	• พื้นที่สีเขียวในแนวกันชนด้านทิศตะวันตกของโครงการ (S4)	- ปีละ 1 ครั้ง	- บริษัท สวนอุตสาหกรรมโรจนะ จำกัด (มหาชน)
10. ตะกอนจากระบบบำบัดน้ำเสีย - ตรวจวัดโลหะหนักในตะกอนระบบบำบัดน้ำเสียในดัชนี pH, Zn, Cr <sup>3+</sup> , Cr <sup>6+</sup> , As, Cu, Hg, Cd, Ba, Se, Pb, Ni, Mn และ Ag	- ตะกอนจากระบบบำบัดน้ำเสียส่วนกลาง	- ปีละ 1 ครั้ง หรือเมื่อมีการขุดลอกตะกอนจากระบบบำบัดน้ำเสียส่วนกลาง	- บริษัท สวนอุตสาหกรรมโรจนะ จำกัด (มหาชน)
11. ระดับเสียง - ตรวจวัดระดับเสียงในรูป Leq 24 ชั่วโมง, Leq 1 ชั่วโมง และ L <sub>90</sub> 1 ชั่วโมง, Leq 5 นาที, L <sub>max</sub> , L <sub>dn</sub> , L <sub>90</sub> 5 นาที และประเมินเสียงรบกวน เฉพาะสถานี N1-N3 พร้อมแสดงวิธีตรวจวัดและการคำนวณระดับเสียงรบกวนให้ชัดเจน	- ตรวจวัด จำนวน 7 สถานี (รูปที่ 44) ได้แก่ • บริเวณที่พักอาศัยด้านทิศใต้ของพื้นที่โครงการ (N1) • บริเวณที่พักอาศัยด้านทิศตะวันตก (N2) • บริเวณประชิดฟาร์มไก่ บริเวณ จีเอฟพีที จำกัด (มหาชน) (N3) • บริเวณริมรั้วโครงการด้านทิศเหนือ (N4) • บริเวณริมรั้วโครงการด้านทิศใต้ (N5) • บริเวณริมรั้วโครงการด้านทิศตะวันออก (N6) • บริเวณริมรั้วโครงการด้านทิศตะวันตก (N7)	- ปีละ 2 ครั้ง โดยตรวจวัดเป็นระยะเวลา 7 วันต่อเนื่อง ครอบคลุมวันทำการและวันหยุด	- บริษัท สวนอุตสาหกรรมโรจนะ จำกัด (มหาชน)

ลงชื่อ .....

(นายณรรักษ์ หวังดี)

ผู้จัดการโครงการ

บริษัท สวนอุตสาหกรรมโรจนะ จำกัด (มหาชน)



บริษัท สวนอุตสาหกรรมโรจนะ จำกัด (มหาชน)  
ROJANA INDUSTRIAL PARK PUBLIC COMPANY LIMITED.

พฤศจิกายน 2567

หน้า 160/175

ลงชื่อ .....

วิภา มธุระ

(นางสาววิภา แซ่ลี)

ผู้จัดทำรายงานการประเมินผลกระทบสิ่งแวดล้อมบุคคลธรรมดา

บริษัท เอ็นไวรอนท์ คอนซัลแทนท์ จำกัด





ตารางที่ 5 (ต่อ) มาตรการติดตามตรวจสอบผลกระทบสิ่งแวดล้อม โครงการนิคมอุตสาหกรรมโรจนะชลบุรี 2 (เขาคันทรง) ระยะดำเนินการ  
ของบริษัท สวนอุตสาหกรรมโรจนะ จำกัด (มหาชน)

องค์ประกอบทางสิ่งแวดล้อมและคุณค่าต่าง ๆ	สถานที่ตรวจสอบ	ความถี่	ผู้รับผิดชอบ
<b>12. คมนาคมขนส่ง</b> - บันทึกสถิติการเกิดอุบัติเหตุจากการขนส่งวัตถุดิบ และผลิตภัณฑ์ภายในพื้นที่โครงการ โดยมีรายละเอียด สาเหตุผลที่เกิดขึ้น ตลอดจนแนวทางแก้ไขเพื่อนำมาหาสาเหตุและแนวทางป้องกันแก้ไขไม่ให้เกิดซ้ำอีก พร้อมแจ้งไปยังโรงงานอุตสาหกรรมที่เกี่ยวข้อง เพื่อแจ้งบริษัทต้นสังกัดให้รับทราบ และดำเนินการแก้ไข	พื้นที่โครงการ	ปีละ 1 ครั้ง	บริษัท สวนอุตสาหกรรมโรจนะ จำกัด (มหาชน)
<b>13. ปริมาณน้ำใช้</b> 13.1 รวบรวมสถิติการใช้น้ำของโรงงานอุตสาหกรรมในพื้นที่โครงการ	โรงงานภายในพื้นที่โครงการ	ปีละ 1 ครั้ง	บริษัท สวนอุตสาหกรรมโรจนะ จำกัด (มหาชน)
13.2 รวบรวมสถิติปริมาณน้ำทิ้งที่นำกลับไปใช้ประโยชน์ในกิจกรรมต่าง ๆ เช่น รดน้ำต้นไม้บริเวณพื้นที่สีเขียว การนำไปผสมน้ำดิบเพื่อผลิตน้ำประปา	บ่อเก็บน้ำทิ้งหลังผ่านการบำบัด (Holding Pond)	ปีละ 1 ครั้ง	บริษัท สวนอุตสาหกรรมโรจนะ จำกัด (มหาชน)
<b>14. ไฟฟ้า</b> - รวบรวมสถิติปริมาณการใช้ไฟฟ้าของโรงงานอุตสาหกรรมในพื้นที่โครงการ และบันทึกสถิติการเกิดกระแสไฟฟ้าขัดข้อง	โรงงานภายในพื้นที่โครงการ	ปีละ 1 ครั้ง	บริษัท สวนอุตสาหกรรมโรจนะ จำกัด (มหาชน)

 ลงชื่อ.....  
 บริษัท สวนอุตสาหกรรมโรจนะ จำกัด (มหาชน) (นายณรงค์ หวังดี)  
 ROJANA INDUSTRIAL PARK PUBLIC COMPANY LIMITED. ผู้จัดการโครงการ  
 บริษัท สวนอุตสาหกรรมโรจนะ จำกัด (มหาชน)

ตุลาคม 2563  
 หน้า 161/175

ลงชื่อ.....  
 (นายภานุภรณ์ ทรัพย์อุไรรัตน์)  
 ผู้อำนวยการ  
 บริษัท โฟร์เทียร์ คอนซัลแตนต์ จำกัด



ตารางที่ 5 (ต่อ) มาตรการติดตามตรวจสอบผลกระทบสิ่งแวดล้อม โครงการนิคมอุตสาหกรรมโรจนะชลบุรี 2 (เขาคันทรง) ระยะดำเนินการ  
ของบริษัท สวนอุตสาหกรรมโรจนะ จำกัด (มหาชน)

องค์ประกอบทางสิ่งแวดล้อมและคุณค่าต่าง ๆ	สถานที่ตรวจสอบ	ความถี่	ผู้รับผิดชอบ
<b>15. กากของเสีย</b> - รวบรวมใบแจ้งเกี่ยวกับรายละเอียดสิ่งปฏิกูลหรือวัสดุที่ไม่ใช้แล้วของโรงงานที่เข้ามาตั้งในพื้นที่ ได้แก่ สก. 1 สก. 2 และสก. 3 เพื่อให้ทราบชนิด ปริมาณของเสียจากโรงงานต่าง ๆ และวิธีการกำจัด เพื่อนำมาเป็นข้อมูลบริหารจัดการ ศูนย์แลกเปลี่ยนวัสดุเหลือใช้ของโครงการให้มีประสิทธิภาพ	โรงงานภายในพื้นที่โครงการ	ปีละ 1 ครั้ง	บริษัท สวนอุตสาหกรรมโรจนะ จำกัด (มหาชน)
<b>16. สาธารณสุข</b> - รวบรวมสถิติการเจ็บป่วยจากโรงพยาบาลส่งเสริมสุขภาพตำบลหรือโรงพยาบาลในบริเวณใกล้เคียงโครงการ	โรงพยาบาลส่งเสริมสุขภาพตำบลหรือโรงพยาบาลบริเวณใกล้เคียงโครงการ	ปีละ 1 ครั้ง	บริษัท สวนอุตสาหกรรมโรจนะ จำกัด (มหาชน)
<b>17. อาชีวอนามัยและความปลอดภัย</b> 17.1 จัดบันทึกและรวบรวมสถิติเกี่ยวกับอุบัติเหตุต่าง ๆ เกี่ยวกับสาเหตุความเสียหาย การชดเชยความเสียหายและความรุนแรง	ภายในพื้นที่โครงการ	ปีละ 1 ครั้ง	บริษัท สวนอุตสาหกรรมโรจนะ จำกัด (มหาชน)
17.2 รวบรวมสถิติเกี่ยวกับอุบัติเหตุ และสาเหตุที่เกิดขึ้นกับพนักงานในโรงงานอุตสาหกรรมในพื้นที่โครงการ	โรงงานภายในพื้นที่โครงการ	ปีละ 1 ครั้ง	บริษัท สวนอุตสาหกรรมโรจนะ จำกัด (มหาชน)



บริษัท สวนอุตสาหกรรมโรจนะ จำกัด (มหาชน)  
ROJANA INDUSTRIAL PARK PUBLIC COMPANY LIMITED

ผู้จัดการโครงการ

บริษัท สวนอุตสาหกรรมโรจนะ จำกัด (มหาชน)

ตุลาคม 2563

หน้า 162/175

ลงชื่อ.....

(นายถกฤษฏาธร ทรัพย์อุไรรัตน์)

ผู้อำนวยการ

บริษัท โฟร์เทียร์ คอนซัลแตนต์ จำกัด





ตารางที่ 5 (ต่อ) มาตรการติดตามตรวจสอบผลกระทบสิ่งแวดล้อม โครงการนิคมอุตสาหกรรมโรจนะชลบุรี 2 (เขาคันทรง) ระยะดำเนินการ  
ของบริษัท สวนอุตสาหกรรมโรจนะ จำกัด (มหาชน)

องค์ประกอบทางสิ่งแวดล้อมและคุณค่าต่าง ๆ	สถานที่ตรวจสอบ	ความถี่	ผู้รับผิดชอบ
17.3 รวบรวมข้อมูลนโยบายและการปฏิบัติด้านความปลอดภัยแผนงานด้านความปลอดภัยของโรงงานอุตสาหกรรมในพื้นที่โครงการและการฝึกอบรมด้านความปลอดภัย	โรงงานภายในพื้นที่โครงการ	ปีละ 1 ครั้ง	บริษัท สวนอุตสาหกรรมโรจนะ จำกัด (มหาชน)
17.4 จัดให้มีการซ่อมแซมอุปกรณ์และประสานงานให้มีการฝึกซ้อมดับเพลิงในโรงงานอุตสาหกรรม/โครงการ และบันทึกผลการฝึกซ้อม	โรงงานภายในพื้นที่โครงการ	ปีละ 1 ครั้ง	บริษัท สวนอุตสาหกรรมโรจนะ จำกัด (มหาชน)
17.5 ติดตามและประเมินผลการปฏิบัติตามมาตรการด้านสิ่งแวดล้อม กรณีที่มีการร้องเรียนจากชุมชน	ภายในพื้นที่โครงการ และชุมชนโดยรอบพื้นที่โครงการ	ปีละ 1 ครั้ง	บริษัท สวนอุตสาหกรรมโรจนะ จำกัด (มหาชน)
18. โรงงานอุตสาหกรรมในพื้นที่โครงการ 18.1 รวบรวมรายชื่อโรงงานอุตสาหกรรมทั้งหมดที่เข้ามาตั้งในพื้นที่โดยแจ้งรายละเอียดชนิด ประเภท ขั้นตอนการผลิต ชนิดผลิตภัณฑ์ เป็นต้น	โรงงานภายในพื้นที่โครงการ	ปีละ 1 ครั้ง	บริษัท สวนอุตสาหกรรมโรจนะ จำกัด (มหาชน)
18.2 รวบรวมบันทึกข้อมูลด้านอาชีวอนามัยของโรงงาน - บันทึกสถิติอุบัติเหตุ - การตรวจสอบสุขภาพประจำปี - การตรวจวัดปริมาณสารเคมี (VOCs) และสภาพแวดล้อมในสถานที่ทำงานอื่น ๆ ตามที่กฎหมายกำหนด	โรงงานภายในพื้นที่โครงการ	ปีละ 1 ครั้ง	บริษัท สวนอุตสาหกรรมโรจนะ จำกัด (มหาชน)

ลงชื่อ.....

บริษัท สวนอุตสาหกรรมโรจนะ จำกัด (มหาชน) (นายณรงค์ หวังดี)  
ROJANA INDUSTRIAL PARK PUBLIC COMPANY LIMITED. ผู้จัดการโครงการ

บริษัท สวนอุตสาหกรรมโรจนะ จำกัด (มหาชน)

ตุลาคม 2563

หน้า 163/175

ลงชื่อ.....

(นายฤทธิชัย ทรัพย์อุไรรัตน์)

ผู้อำนวยการ

บริษัท โฟร์เทียร์ คอนซัลแตนต์ จำกัด



ตารางที่ 5 (ต่อ) มาตรการติดตามตรวจสอบผลกระทบสิ่งแวดล้อม โครงการนิคมอุตสาหกรรมโรจนะชลบุรี 2 (เขาคันทรง) ระยะดำเนินการ  
ของบริษัท สวนอุตสาหกรรมโรจนะ จำกัด (มหาชน)

องค์ประกอบทางสิ่งแวดล้อมและคุณค่าต่าง ๆ	สถานที่ตรวจสอบ	ความถี่	ผู้รับผิดชอบ
<p>19. เศรษฐกิจ-สังคม</p> <p>19.1 สำรวจสภาพเศรษฐกิจ-สังคม ภาวะการเปลี่ยนแปลง ปัญหา ความต้องการ ข้อห่วงกังวลและความคิดเห็นที่มีต่อโครงการของครัวเรือนประชาชน ผู้นำชุมชน ผู้แทนหน่วยงานราชการที่เกี่ยวข้อง และสถานประกอบการ โดยรอบพื้นที่โครงการ ชุมชนที่เป็นจุดตรวจวัดคุณภาพสิ่งแวดล้อม และชุมชนพื้นที่อ่อนไหว พร้อมทั้งจัดทำดัชนีความพึงพอใจของชุมชน (Community Satisfaction) ทั้งนี้ วิธี ขั้นตอน และจำนวนตัวอย่างให้เป็นไปตามหลักวิชาการทางสถิติ โดยแสดงแผนที่กระจายตัวการเก็บข้อมูล</p>	<p>ชุมชนโดยรอบพื้นที่โครงการ รัศมี 5 กิโลเมตร และชุมชนที่มีการตรวจวัดคุณภาพสิ่งแวดล้อม ชุมชนอ่อนไหวที่อาจได้รับผลกระทบ (รูปที่ 45)</p>	<p>ปีละ 1 ครั้ง</p>	<p>บริษัท สวนอุตสาหกรรมโรจนะ จำกัด (มหาชน)</p>
<p>19.2 การจัดทำฐานข้อมูลสารสนเทศทางด้านภูมิศาสตร์ สังคมและสิ่งแวดล้อม (GIS) ประกอบด้วย</p> <p>1) จัดทำฐานข้อมูลสภาพเศรษฐกิจ สังคม ประชากร และความคิดเห็นที่มีต่อโครงการจัดทำข้อมูลชุมชนทั่วไป เช่น ขนาดพื้นที่ ตำแหน่งและขอบเขตของชุมชน/หมู่บ้าน ตำบล อำเภอ และจังหวัด ลักษณะสภาพภูมิอากาศ</p>	<p>ชุมชนโดยรอบพื้นที่โครงการ รัศมี 5 กิโลเมตร และชุมชนที่มีการตรวจวัดคุณภาพสิ่งแวดล้อม ชุมชนอ่อนไหวที่อาจได้รับผลกระทบ</p>	<p>2 ปี/ครั้ง</p>	<p>บริษัท สวนอุตสาหกรรมโรจนะ จำกัด (มหาชน)</p>

ลงชื่อ.....

บริษัท สวนอุตสาหกรรมโรจนะ จำกัด (มหาชน) (นายณรงค์ หวังดี)

ROJANA INDUSTRIAL PARK PUBLIC COMPANY LIMITED ผู้จัดการโครงการ

บริษัท สวนอุตสาหกรรมโรจนะ จำกัด (มหาชน)

ตุลาคม 2563

หน้า 164/175

ลงชื่อ.....

(นายฤทธิชัย ทรัพย์อุไรรัตน์)

ผู้อำนวยการ

บริษัท โฟร์เทียร์ คอนซัลแตนต์ จำกัด





ตารางที่ 5 (ต่อ) มาตรการติดตามตรวจสอบผลกระทบสิ่งแวดล้อม โครงการนิคมอุตสาหกรรมโรจนะชลบุรี 2 (เขาคันทรง) ระยะดำเนินการ  
ของบริษัท สวนอุตสาหกรรมโรจนะ จำกัด (มหาชน)

องค์ประกอบทางสิ่งแวดล้อมและคุณค่าต่าง ๆ	สถานที่ตรวจสอบ	ความถี่	ผู้รับผิดชอบ
<p>19. เศรษฐกิจ-สังคม (ต่อ)</p> <p>และสภาพพื้นที่ทางภูมิศาสตร์ การใช้ประโยชน์ที่ดินและพื้นที่เกษตรกรรม ชุดดิน ธรณีวิทยา โครงข่ายคมนาคม สิ่งก่อสร้าง โบราณสถานหรือสถานที่สำคัญอื่น ๆ เป็นต้น</p> <p>2) จัดทำฐานข้อมูลทรัพยากรธรรมชาติและสิ่งแวดล้อม เช่น แหล่งน้ำ ปริมาณน้ำท่า น้ำฝน พื้นที่ป่า สัตว์ป่า นิเวศทางน้ำ สัตว์น้ำ และอื่น ๆ เป็นต้น</p> <p>3) จัดทำฐานข้อมูลโรงงานอุตสาหกรรมและสถานประกอบการ เช่น ประเภท กำลังการผลิต วัตถุดิบ ผลิตภัณฑ์ กระบวนการผลิต พนักงาน ของเสีย และมลพิษ และอื่น ๆ เป็นต้น</p> <p>4) จัดทำฐานข้อมูลข้อร้องเรียนโรงงานอุตสาหกรรม และสถานประกอบการในพื้นที่นิคมอุตสาหกรรม เช่น วัน เดือน ปี เวลา จำแนกเหตุการณ์/ประเด็น ปัญหา ขั้นตอนและวิธีการแก้ไข/ดำเนินการ ระยะเวลาแก้ไขและผลการแก้ไข และอื่น ๆ เป็นต้น</p>	ชุมชนโดยรอบพื้นที่โครงการ รัศมี 5 กิโลเมตร และชุมชนที่มีการตรวจวัดคุณภาพสิ่งแวดล้อม ชุมชนอ่อนไหวที่อาจได้รับผลกระทบ	2 ปี/ครั้ง	บริษัท สวนอุตสาหกรรมโรจนะ จำกัด (มหาชน)



บริษัท สวนอุตสาหกรรมโรจนะ จำกัด (มหาชน)  
ROJANA INDUSTRIAL PARK PUBLIC COMPANY LIMITED. ผู้จัดการโครงการ

บริษัท สวนอุตสาหกรรมโรจนะ จำกัด (มหาชน)

ตุลาคม 2563

หน้า 165/175

ลงชื่อ.....

(นายถนอม ทรัพย์อุไรรัตน์)

ผู้อำนวยการ

บริษัท โฟร์เทียร์ คอนซัลแตนต์ จำกัด



ตารางที่ 5 (ต่อ) มาตรการติดตามตรวจสอบผลกระทบสิ่งแวดล้อม โครงการนิคมอุตสาหกรรมโรจนะชลบุรี 2 (เขาคันทรง) ระยะดำเนินการ  
ของบริษัท สวนอุตสาหกรรมโรจนะ จำกัด (มหาชน)

องค์ประกอบทางสิ่งแวดล้อมและคุณค่าต่าง ๆ	สถานที่ตรวจสอบ	ความถี่	ผู้รับผิดชอบ
<p>19. เศรษฐกิจ-สังคม (ต่อ)</p> <p>5) จัดทำฐานข้อมูลกิจกรรมทางสังคม เช่น การมีส่วนร่วม และการประชาสัมพันธ์ของโครงการ รวมทั้งกิจกรรม ความรับผิดชอบต่อสังคม และอื่น ๆ เป็นต้น</p> <p>6) จัดทำฐานข้อมูลสิ่งแวดล้อมและมลพิษ เช่น สภาพแวดล้อมทั่วไปทางกายภาพ ชีวภาพ คุณค่า การใช้ประโยชน์ และคุณภาพชีวิต แหล่งกำเนิด มลพิษ ปริมาณหรือสถานการณ์มลพิษรวมทั้งผล การปฏิบัติตามมาตรการป้องกันและแก้ไข ตลอดจนผลการติดตามตรวจคุณภาพสิ่งแวดล้อม ทุกดัชนี และอื่น ๆ เป็นต้น</p> <p>7) จัดทำฐานข้อมูลอุบัติเหตุ สุขภาพและอนามัยทั้ง พนักงานและครัวเรือนประชาชนโดยรอบ เช่น ประสิทธิภาพเหตุ ความรุนแรง ความเสียหายทั้งชีวิต และทรัพย์สิน ภาวะการเจ็บป่วย อนามัยชุมชน แหล่งและการบริการสาธารณสุข และอื่น ๆ เป็นต้น</p> <p>8) จัดทำฐานข้อมูลอื่น ๆ ที่เกี่ยวข้อง</p>	<p>ชุมชนโดยรอบพื้นที่โครงการ รัศมี 5 กิโลเมตร และชุมชน ที่มีการตรวจวัดคุณภาพสิ่งแวดล้อม ชุมชนอ่อนไหวที่อาจ ได้รับผลกระทบ</p>	<p>2 ปี/ครั้ง</p>	<p>บริษัท สวนอุตสาหกรรม โรจนะ จำกัด (มหาชน)</p>



บริษัท สวนอุตสาหกรรมโรจนะ จำกัด (มหาชน) (นายณรงค์ หวังดี)  
ROJANA INDUSTRIAL PARK PUBLIC COMPANY LIMITED.

ผู้จัดการโครงการ

บริษัท สวนอุตสาหกรรมโรจนะ จำกัด (มหาชน)

ตุลาคม 2563

หน้า 166/175

ลงชื่อ.....

(นายฤทธิชัย ทรัพย์ไรรัตน์)

ผู้อำนวยการ

บริษัท โฟร์เทียร์ คอนซัลแตนต์ จำกัด





ตารางที่ 5 (ต่อ) มาตรการติดตามตรวจสอบผลกระทบสิ่งแวดล้อม โครงการนิคมอุตสาหกรรมโรจนะชลบุรี 2 (เขาคันทรง) ระยะดำเนินการ  
ของบริษัท สวนอุตสาหกรรมโรจนะ จำกัด (มหาชน)

องค์ประกอบทางสิ่งแวดล้อมและคุณค่าต่าง ๆ	สถานที่ตรวจสอบ	ความถี่	ผู้รับผิดชอบ
19. เศรษฐกิจ-สังคม (ต่อ) 19.3 การบันทึกข้อร้องเรียน หรือข้อเรียกร้อง การแก้ไขข้อ ร้องเรียนหรือข้อเรียกร้อง และมาตรการป้องกันไม่ให้เกิดซ้ำ	พื้นที่โครงการและพื้นที่โดยรอบโครงการ	รวบรวมข้อมูลทุกเดือนและ รายงานผลทุก 6 เดือน	บริษัท สวนอุตสาหกรรม โรจนะ จำกัด (มหาชน)
20.การดำเนินการตามแนวทางนิคมอุตสาหกรรมเชิงนิเวศ ระดับ ECO-Excellent			
20.1 รวบรวมข้อมูลจำนวนโรงงานที่มีการจัดทำรายงานการ ประเมินผลกระทบสิ่งแวดล้อม (EIA) หรือที่มีการจัดทำ รายงานการประเมินผลกระทบสิ่งแวดล้อมสำหรับ โครงการ กิจการ หรือการดำเนินการ ที่อาจมีผลกระทบ ต่อทรัพยากรธรรมชาติ คุณภาพสิ่งแวดล้อม สุขภาพ อนามัย คุณภาพชีวิต ของประชาชนในชุมชนอย่างรุนแรง (EHIA) หรือโรงงานที่มีความเสี่ยงสูง ต้องมีการดำเนินงาน ตามเกณฑ์ตัวชี้วัดการเป็นเมืองอุตสาหกรรมเชิงนิเวศ ระดับ Eco-Excellence	พื้นที่โครงการ	ปีละ 1 ครั้ง	บริษัท สวนอุตสาหกรรม โรจนะ จำกัด (มหาชน)
20.2 รวบรวมข้อมูลจำนวนโรงงานที่จัดทำรายงาน EIA Monitoring หรือเข้าร่วมโครงการธงดาวเขียว หรือ โครงการอื่น ๆ ที่เทียบเท่าที่การนิคมอุตสาหกรรมแห่ง ประเทศไทยได้กำหนดขึ้น	พื้นที่โครงการ	ปีละ 1 ครั้ง	บริษัท สวนอุตสาหกรรม โรจนะ จำกัด (มหาชน)

ลงชื่อ.....



บริษัท สวนอุตสาหกรรมโรจนะ จำกัด (มหาชน) (นายณรงค์ หวังดี)  
ROJANA INDUSTRIAL PARK PUBLIC COMPANY LIMITED. ผู้จัดการโครงการ

บริษัท สวนอุตสาหกรรมโรจนะ จำกัด (มหาชน)

ตุลาคม 2563

หน้า 167/175

ลงชื่อ.....

(นางกฤษฎาธร ทรัพย์อุไรรัตน์)

ผู้ชำนาญการ

บริษัท โฟร์เทียร์ คอนซัลแตนต์ จำกัด



ตารางที่ 5 (ต่อ) มาตรการติดตามตรวจสอบผลกระทบสิ่งแวดล้อม โครงการนิคมอุตสาหกรรมโรจนะชลบุรี 2 (เขาคันทรง) ระยะดำเนินการ  
ของบริษัท สวนอุตสาหกรรมโรจนะ จำกัด (มหาชน)

องค์ประกอบทางสิ่งแวดล้อมและคุณค่าต่าง ๆ	สถานที่ตรวจสอบ	ความถี่	ผู้รับผิดชอบ
20. การดำเนินการตามแนวทางนิคมอุตสาหกรรมเชิงนิเวศ ระดับ ECO-Excellent (ต่อ)			
20.3 รวบรวมข้อมูลจำนวนโรงงานที่ได้รับการรับรอง ISO 14001 หรือ ISO 50001 หรือ ISO 45001 หรือ อุตสาหกรรมสีเขียว (Green Industry: GI)	พื้นที่โครงการ	ปีละ 1 ครั้ง	บริษัท สวนอุตสาหกรรมโรจนะ จำกัด (มหาชน)
20.4 จำนวนโรงงานที่นำแนวคิดการออกแบบอาคารและ/หรือระบบภายในอาคารที่เป็นมิตรกับสิ่งแวดล้อม เช่น อาคารประหยัดพลังงานตามมาตรฐานเกณฑ์อาคารเขียว มีอุปกรณ์ควบคุมไฟฟ้าและแสงสว่างให้เปิด-ปิด อัตโนมัติตามความต้องการในการใช้งาน เป็นต้น	พื้นที่โครงการ	ปีละ 1 ครั้ง	บริษัท สวนอุตสาหกรรมโรจนะ จำกัด (มหาชน)
20.5 จำนวนและร้อยละของโรงงานที่ดำเนินการตามเกณฑ์ตัวชี้วัดการเป็นเมืองอุตสาหกรรมเชิงนิเวศ ระดับ ECO-Excellent	พื้นที่โครงการ	ปีละ 1 ครั้ง	บริษัท สวนอุตสาหกรรมโรจนะ จำกัด (มหาชน)
20.6 จำนวนโครงการพัฒนาวิสาหกิจชุมชน ที่โครงการและโรงงานในพื้นที่โครงการดำเนินการร่วมกับชุมชน โดยรอบพื้นที่ศึกษา	พื้นที่โครงการ	ปีละ 1 ครั้ง	บริษัท สวนอุตสาหกรรมโรจนะ จำกัด (มหาชน)
20.7 สถิติข้อมูลการแลกเปลี่ยนหรือซื้อขายกากของเสียของโรงงานในพื้นที่โครงการ	พื้นที่โครงการ	ปีละ 1 ครั้ง	บริษัท สวนอุตสาหกรรมโรจนะ จำกัด (มหาชน)



บริษัท สวนอุตสาหกรรมโรจนะ จำกัด (มหาชน)  
ROJANA INDUSTRIAL PARK PUBLIC COMPANY LIMITED.

ลงชื่อ.....  
(นายณรงค์ หวังดี)  
ผู้จัดการโครงการ  
บริษัท สวนอุตสาหกรรมโรจนะ จำกัด (มหาชน)

ตุลาคม 2563  
หน้า 168/175

ลงชื่อ.....  
(นางกฤษฎา ทรัพย์อุไรรัตน์)  
ผู้อำนวยการ  
บริษัท โฟร์เทียร์ คอนซัลแตนต์ จำกัด





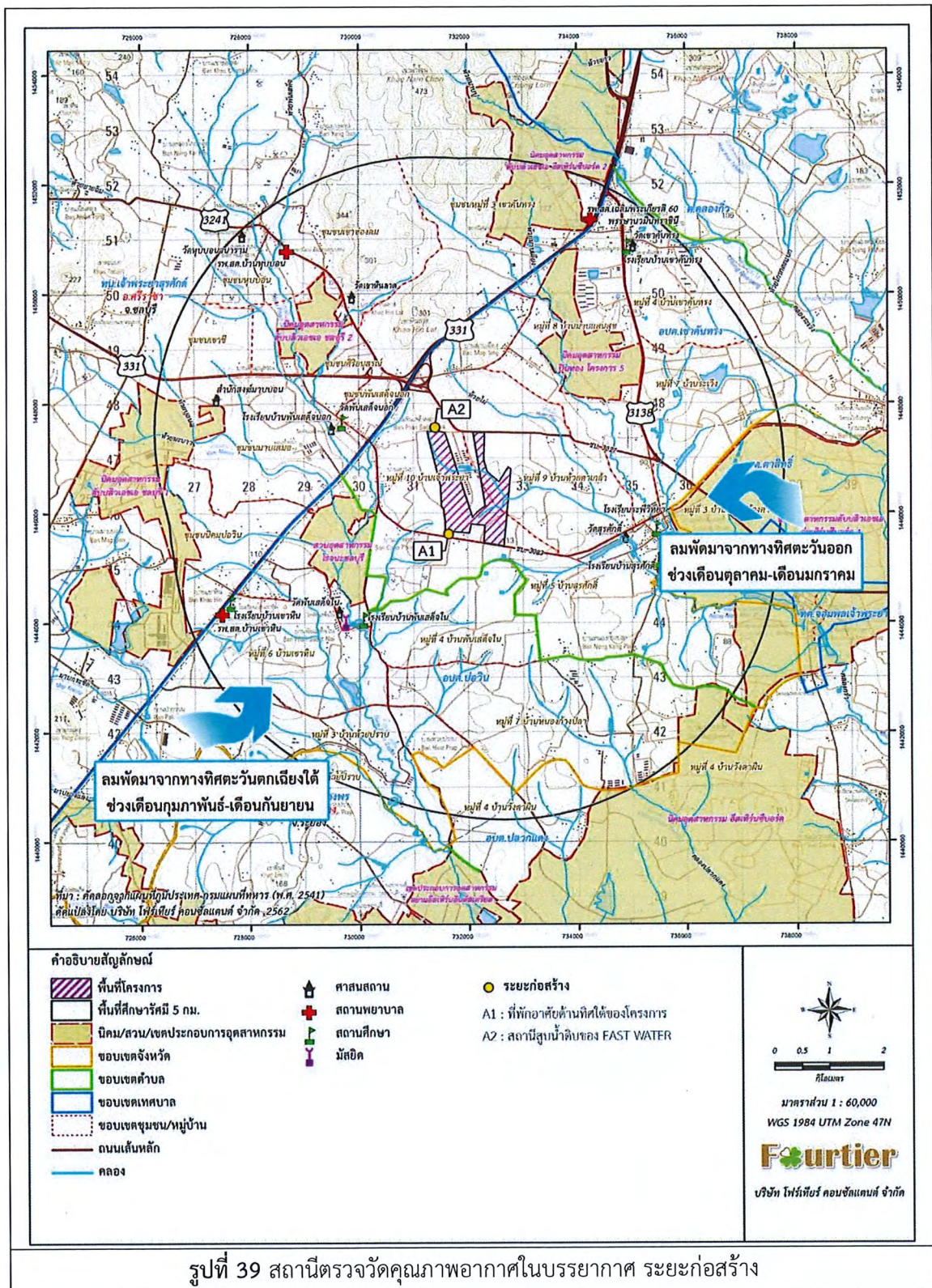

รูปที่ 39 สถานีตรวจวัดคุณภาพอากาศในบรรยากาศ ระยะก่อสร้าง

ลงชื่อ.....

ลงชื่อ.....



บริษัท สวนอุตสาหกรรมโรจนะ (มหาชน)  
ROJANA INDUSTRIAL PARK PUBLIC

บริษัท สวนอุตสาหกรรมโรจนะ จำกัด (มหาชน)

ตุลาคม 2563

หน้า 169/175

(นายฤทธิชัย ทรัพย์อู่ไรรัตน์)

ผู้อำนวยการ

บริษัท โฟร์เทียร์ คอนซัลแตนต์ จำกัด





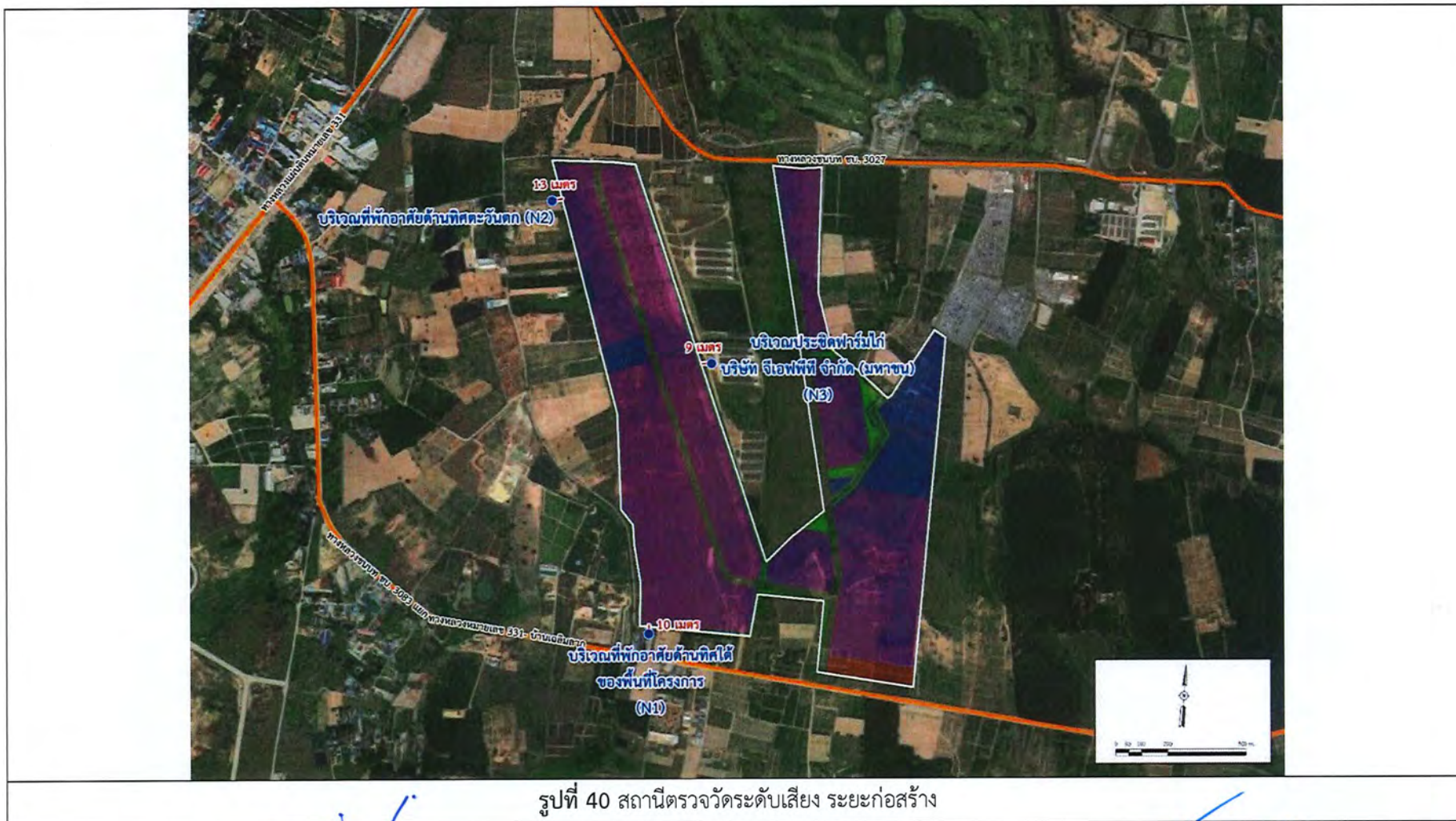

ลงชื่อ.....  
**บริษัท สวนอุตสาหกรรมโรจนะ จำกัด (มหาชน)**  
 (นายณรงค์ หวังดี)  
 ผู้จัดการโครงการ  
 บริษัท สวนอุตสาหกรรมโรจนะ จำกัด (มหาชน)

ตุลาคม 2563  
 หน้า 170/175

ลงชื่อ.....  
 (นายตฤณ ทรัพย์ไรรัตน์)  
 ผู้ชำนาญการ  
 บริษัท โฟร์เทียร์ คอนซัลแตนต์ จำกัด





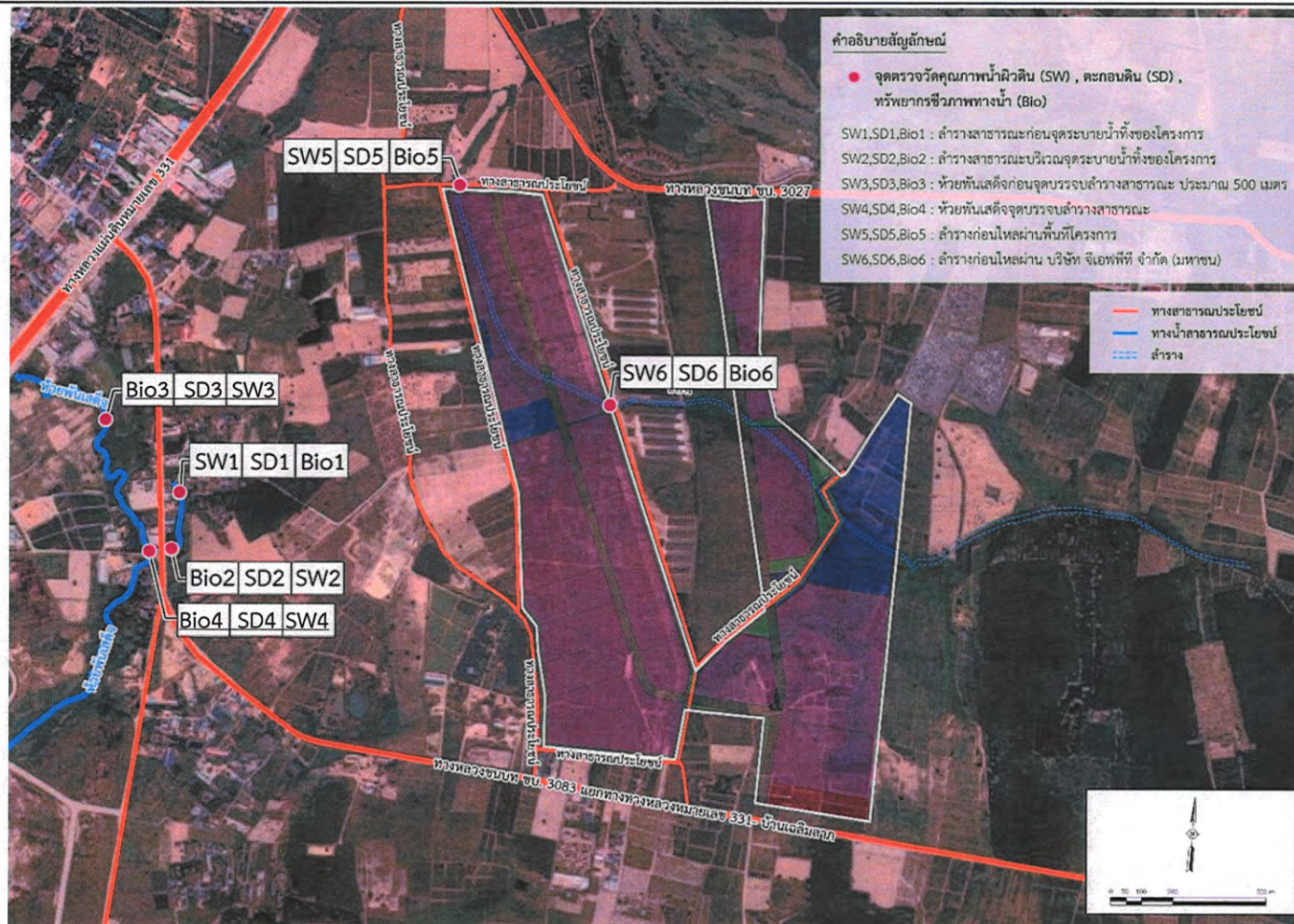

ที่มา : รายงานการเปลี่ยนแปลงรายละเอียดโครงการฯ (ครั้งที่ 1) ฉบับเดือนกรกฎาคม พ.ศ. 2564

#### รูปที่ 41 : สถานีตรวจวัดคุณภาพน้ำผิวดิน ตะกอนดิน และทรัพยากรชีวภาพทางน้ำ ระยะก่อสร้าง-ระยะดำเนินการ

ลงชื่อ .....

(นายณรงค์ หวังดี)

ผู้จัดการโครงการ

บริษัท สวนอุตสาหกรรมโรจนะ จำกัด (มหาชน)



บริษัท สวนอุตสาหกรรมโรจนะ จำกัด (มหาชน)  
ROJANA INDUSTRIAL PARK PUBLIC COMPANY LIMITED.

พฤศจิกายน 2567

หน้า 171/175

ลงชื่อ .....

(นางสาววิณา แซ่ลิ้)

ผู้จัดทำรายงานการประเมินผลกระทบสิ่งแวดล้อมและสังคม

บริษัท เอ็นไวรอนท์ คอนซัลแทนท์ จำกัด





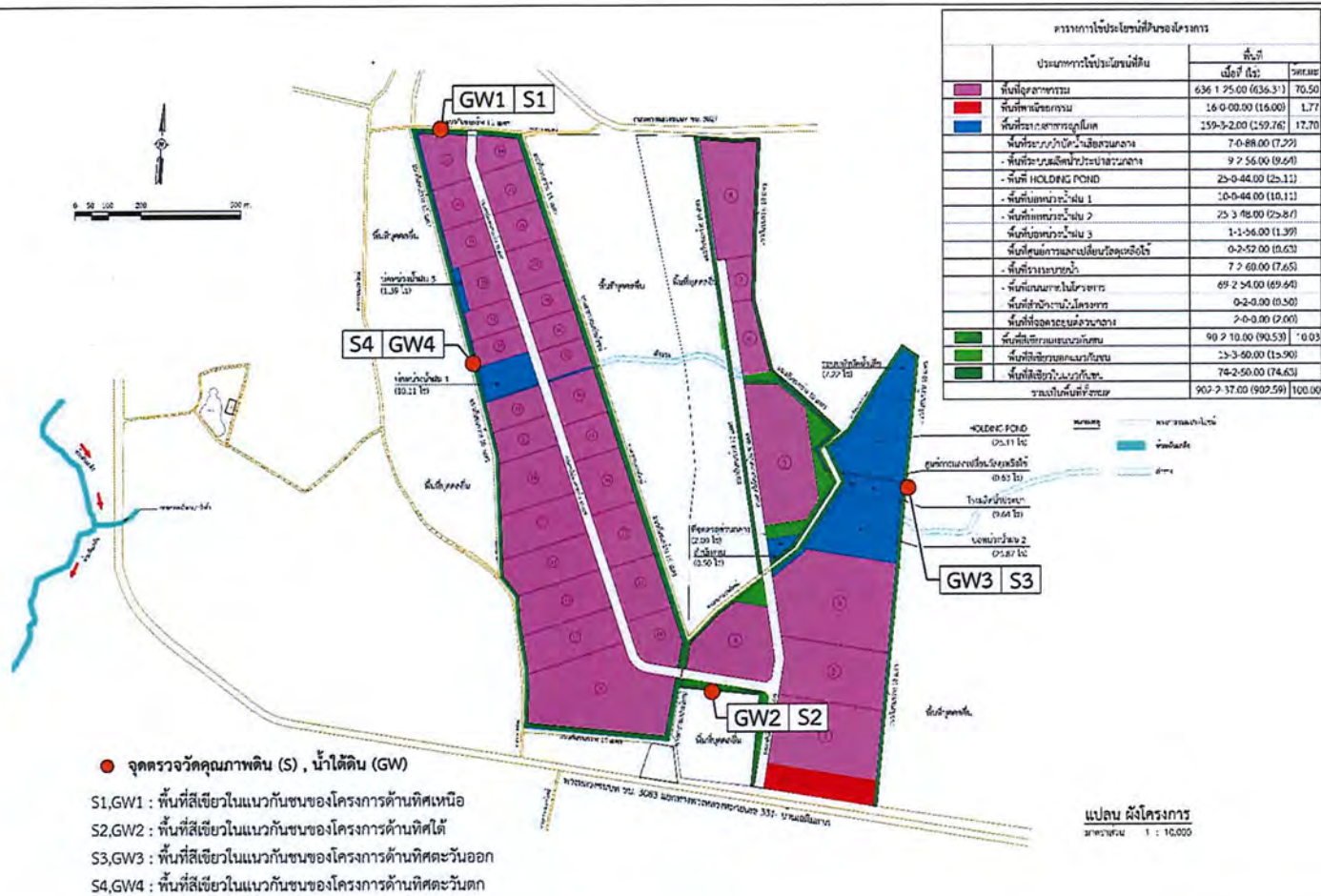

รูปที่ 42 สถานีตรวจวัดคุณภาพดิน และคุณภาพน้ำใต้ดิน ระยะก่อสร้าง-ระยะดำเนินการ

ลงชื่อ.....



บริษัท สวนอุตสาหกรรมโรจนะ จำกัด (มหาชน) นายณรงค์ หวังดี

ROJANA INDUSTRIAL PARK PUBLIC COMPANY LIMITED ผู้จัดการโครงการ

บริษัท สวนอุตสาหกรรมโรจนะ จำกัด (มหาชน)

ตุลาคม 2563

หน้า 172/175

ลงชื่อ.....

(นายทฤษฎาธร ทรัพย์อุไรรัตน์)

ผู้อำนวยการ

บริษัท โพรเทียร์ คอนซิลแตนต์ จำกัด





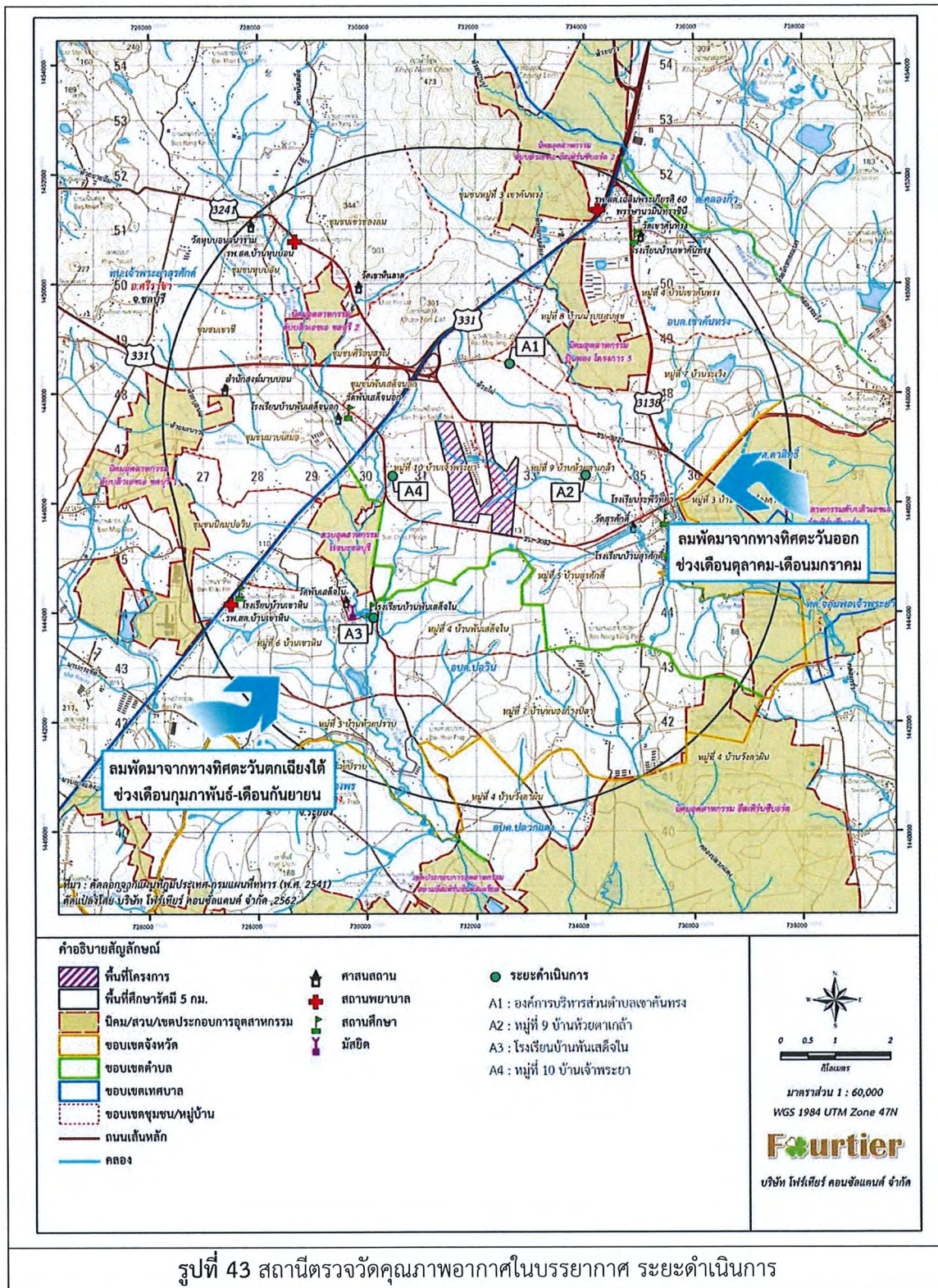

ลงชื่อ.....  
บริษัท สวนอุตสาหกรรมโรจนะ จำกัด (มหาชน)  
(นายณรงค์ หวังดี)  
ผู้จัดการโครงการ  
บริษัท สวนอุตสาหกรรมโรจนะ จำกัด (มหาชน)

ตุลาคม 2563  
หน้า 173/175

ลงชื่อ.....  
(นายคุณฤทธา ทวีชัยไรรัตน์)  
ผู้ชำนาญการ  
บริษัท โฟรตียร์ คอนซัลแตนต์ จำกัด





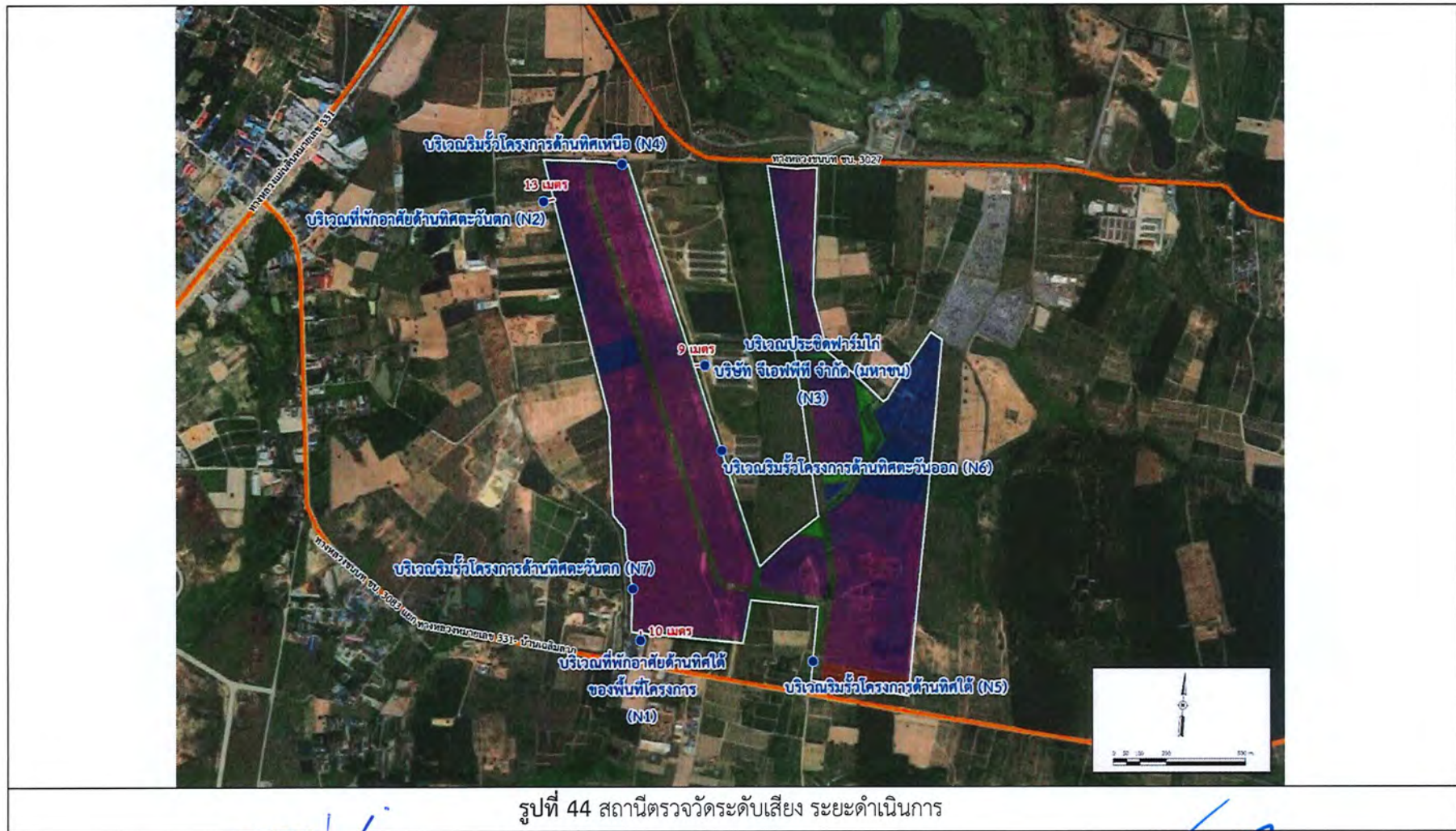

บริษัท สวนอุตสาหกรรมโรจนะ จำกัด (มหาชน)  
ROJANA INDUSTRIAL PARK PUBLIC COMPANY LIMITED

ลงชื่อ.....  
(นายณรงค์ หวังดี)  
ผู้จัดการโครงการ  
บริษัท สวนอุตสาหกรรมโรจนะ จำกัด (มหาชน)

ตุลาคม 2563  
หน้า 174/175

ลงชื่อ.....  
(นายทฤษฎาธร ทรัพย์อุไรรัตน์)  
ผู้อำนวยการ  
บริษัท โฟร์เทียร์ คอนซัลแตนต์ จำกัด





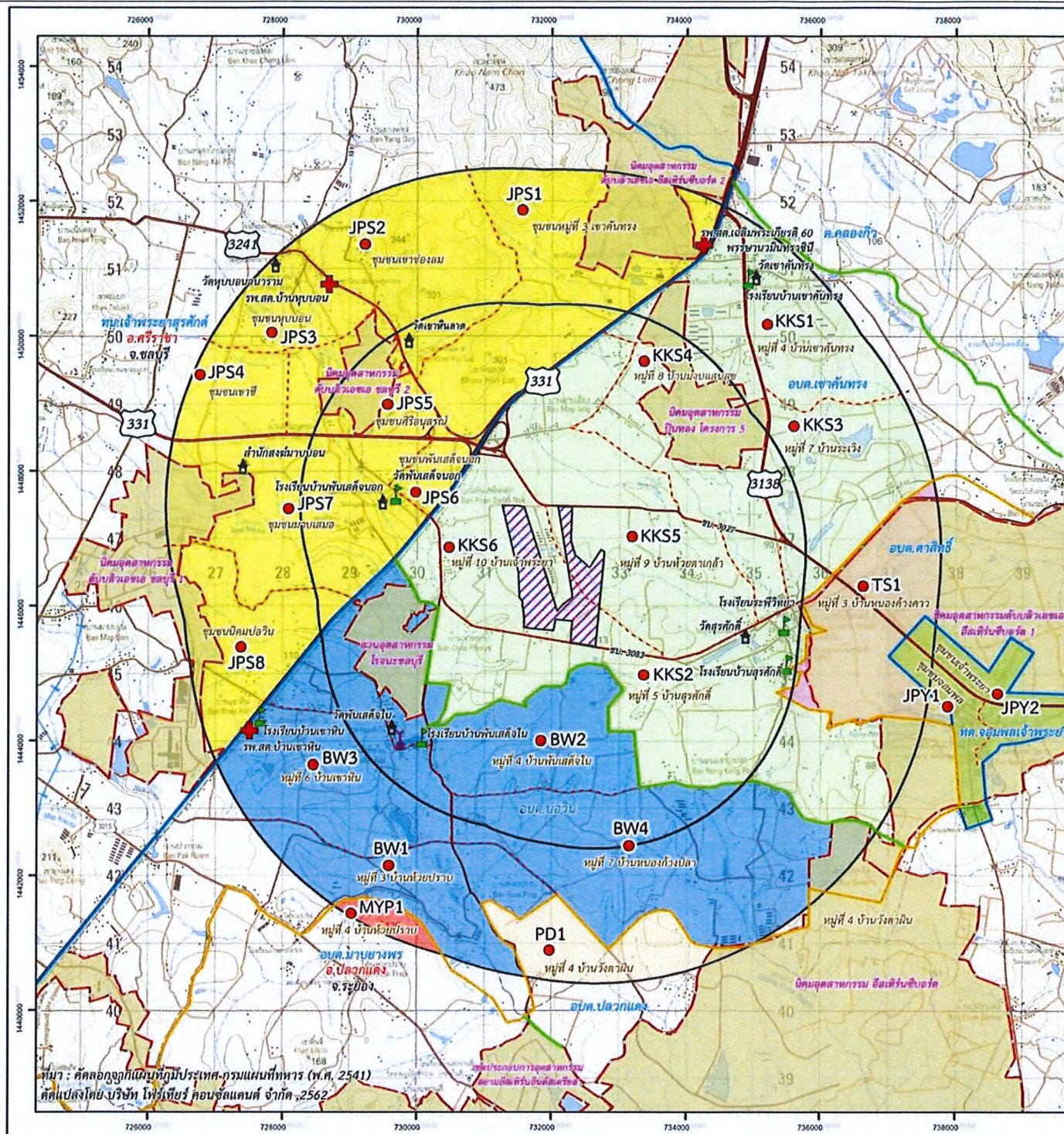

#### คำอธิบายสัญลักษณ์

- พื้นที่โครงการ
- พื้นที่ศึกษามี 0-3 และ 3-5 กม.
- นิคม/สวน/เขตประกอบการอุตสาหกรรม
- ขอบเขตจังหวัด
- ขอบเขตตำบล
- ขอบเขตเทศบาล
- ขอบเขตชุมชน/หมู่บ้าน
- ถนนเส้นหลัก
- อบต. เขาคันทรง
- อบต. บ่อวิน
- ทน. เจ้าพระยาสุรศักดิ์
- อบต. ตาลิธี
- อบต. ปลวกแดง
- อบต. มายางพร
- ทน. จอมพลเจ้าพระยา
- ศาลสถาน
- สถานพยาบาล
- สถานศึกษา
- มัสยิด
- ชุมชนในรัศมีศึกษา 5 กิโลเมตร จากที่ตั้งโครงการ

#### อบต. เขาคันทรง

- KKS1 = หมู่ที่ 4 บ้านเขาคันทรง
- KKS2 = หมู่ที่ 5 บ้านสุรศักดิ์
- KKS3 = หมู่ที่ 7 บ้านระเวิง
- KKS4 = หมู่ที่ 8 บ้านมาบแสนสุข
- KKS5 = หมู่ที่ 9 บ้านห้วยตาเกล้า
- KKS6 = หมู่ที่ 10 บ้านเจ้าพระยา

#### อบต. บ่อวิน

- BW1 = หมู่ที่ 3 บ้านห้วยปราบ
- BW2 = หมู่ที่ 4 บ้านพันเสด็จใน
- BW3 = หมู่ที่ 6 บ้านเขาคันทรง
- BW4 = หมู่ที่ 7 บ้านหนองก้างปลา

#### ทน. เจ้าพระยาสุรศักดิ์

- JPS1 = ชุมชนหมู่ที่ 3 เขาคันทรง
- JPS2 = ชุมชนเขาช่องลม
- JPS3 = ชุมชนหุบบอน
- JPS4 = ชุมชนเขาชี
- JPS5 = ชุมชนศิริอนุสรณ์
- JPS6 = ชุมชนพันเสด็จนอก
- JPS7 = ชุมชนมาบเสมอ
- JPS8 = ชุมชนบ่อวิน

#### อบต. ตาลิธี

- TS1 = หมู่ที่ 3 บ้านหนองคางควา

#### อบต. ปลวกแดง

- PD1 = หมู่ที่ 4 บ้านวังตาผิน

#### อบต. มายางพร

- MYP1 = หมู่ที่ 4 บ้านห้วยปราบ

#### ทน. จอมพลเจ้าพระยา

- JPY1 = ชุมชนจอมพล
- JPY2 = ชุมชนเจ้าพระยา



มาตราส่วน 1 : 60,000

WGS 1984 UTM Zone 47N

**Fourtier**

บริษัท โฟรตียร์ คอนซัลแตนท์ จำกัด

รูปที่ 45 ชุมชนบริเวณพื้นที่ศึกษา 5 กิโลเมตรจากที่ตั้งโครงการ



## สารบัญเรื่อง

### หน้า

#### บทที่ 1 : บทนำ

1.1	ความเป็นมาของโครงการ	1-1
1.2	เหตุผลและความจำเป็นในการเปลี่ยนแปลงรายละเอียดโครงการ	1-3
1.3	วัตถุประสงค์ของการศึกษา	1-3

#### บทที่ 2 : รายละเอียดโครงการ

2.1	ที่ตั้งโครงการ	2-1
2.2	ผังแม่บทและการใช้ประโยชน์พื้นที่โครงการ	2-3
2.3	กลุ่มอุตสาหกรรมเป้าหมายและกลุ่มอุตสาหกรรมห้ามตั้ง	2-5
2.3.1	กลุ่มอุตสาหกรรมเป้าหมาย	2-5
2.3.2	กลุ่มอุตสาหกรรมห้ามตั้ง	2-13
2.4	ระบบสาธารณูปโภคและสาธารณูปการ	2-14
2.5	มลพิษและการจัดการ	2-43
2.6	การจัดตั้งคณะกรรมการติดตามตรวจสอบผลกระทบสิ่งแวดล้อม และการประชาสัมพันธ์ การเปลี่ยนแปลงรายละเอียดโครงการ	2-62
2.7	ข้อมูลสรุปรายละเอียดโครงการที่มีการเปลี่ยนแปลง	2-70
2.8	ผลการปฏิบัติตามมาตรการที่ผ่านมา	2-85
2.8.1	ผลการปฏิบัติตามมาตรการป้องกันและแก้ไขผลกระทบสิ่งแวดล้อม	2-85
2.8.2	ผลการปฏิบัติตามมาตรการติดตามตรวจสอบผลกระทบสิ่งแวดล้อม	2-158

#### บทที่ 3 : การประเมินผลกระทบสิ่งแวดล้อม

3.1	บทนำ	3-1
3.2	ด้านการใช้ประโยชน์ที่ดิน	3-1
3.2.1	กฎหมายด้านการใช้ประโยชน์ที่ดิน	3-1
3.2.2	การประเมินผลกระทบด้านการใช้ประโยชน์ที่ดิน	3-3
3.3	ด้านคุณภาพอากาศ	3-3
3.3.1	ผลการตรวจวัดคุณภาพอากาศในบรรยากาศปัจจุบัน	3-3
3.3.2	การประเมินผลกระทบต่อคุณภาพอากาศ	3-14



สารบัญเรื่อง (ต่อ)

	หน้า
3.4 ระดับเสียง	3-15
3.4.1 ผลการตรวจวัดระดับเสียง	3-15
3.4.2 การประเมินผลกระทบด้านระดับเสียง	3-20
3.5 ด้านคุณภาพน้ำ	3-21
3.5.1 อุทกวิทยาและคุณภาพน้ำผิวดิน	3-21
3.5.2 การประเมินผลกระทบด้านคุณภาพน้ำผิวดิน	3-40
3.6 ด้านการใช้น้ำ	3-41
3.6.1 การใช้น้ำบริเวณพื้นที่ศึกษา	3-41
3.6.2 การประเมินผลกระทบด้านการใช้น้ำ	3-42
3.7 ด้านคมนาคม	3-43
3.7.1 โครงการขย้ายการคมนาคมและปริมาณการจราจร	3-43
3.7.2 การประเมินผลกระทบด้านคมนาคม	3-47
3.8 ด้านการระบายน้ำ	3-48
3.8.1 การระบายน้ำและป้องกันน้ำท่วม	3-48
3.8.2 การประเมินผลกระทบด้านการระบายน้ำ	3-50
3.9 ด้านการจัดการของเสีย	3-50
3.9.1 การจัดการของเสียปัจจุบัน	3-50
3.9.2 การประเมินผลกระทบด้านการจัดการของเสีย	3-53

**บทที่ 4 : มาตรการป้องกันและแก้ไขผลกระทบสิ่งแวดล้อมและมาตรการติดตามตรวจสอบ  
ผลกระทบสิ่งแวดล้อม**

4.1 บทนำ	4-1
4.2 มาตรการป้องกันและแก้ไขผลกระทบสิ่งแวดล้อม	4-1
4.3 มาตรการติดตามตรวจสอบผลกระทบสิ่งแวดล้อม	4-1

ภาคผนวก ก	สำเนาหนังสือเห็นชอบเลขที่ ทส 1010.3/14599 ลงวันที่ 3 พฤศจิกายน 2563
ภาคผนวก ข	สำเนาหนังสือ สผ. ในการประชุมครั้งที่ 11/2564 ซึ่งมีมติรับทราบตามหนังสือที่ ทส 1010.3/19307 ลงวันที่ 20 ธันวาคม 2564
ภาคผนวก ค	รายการคำนวณระบบผลิตน้ำประปา
ภาคผนวก ง	รายการคำนวณระบบระบายน้ำจากภายนอกและระบบระบายน้ำภายในโครงการ
ภาคผนวก ง-1	รายการคำนวณการป้องกันผลกระทบการระบายน้ำฝนไหลนองของพื้นที่ข้างเคียง จากการพัฒนาโครงการ
ภาคผนวก ง-2	รายการคำนวณระบบระบายน้ำของโครงการ
ภาคผนวก ง-3	รายการคำนวณการระบายน้ำจากโครงการและศักยภาพการระบายน้ำของจุดรับน้ำ
ภาคผนวก จ	รายการคำนวณระบบบำบัดน้ำเสีย
ภาคผนวก ฉ	สำเนาหนังสือขอความอนุเคราะห์แต่งตั้งคณะกรรมการติดตามตรวจสอบผลกระทบ สิ่งแวดล้อม สรุปวาระการประชุมคณะกรรมการติดตามตรวจสอบผลกระทบสิ่งแวดล้อม และสำเนาใบลงทะเบียนประชุม
ภาคผนวก ช	ข้อมูลการเปลี่ยนแปลงรายละเอียดโครงการที่นำเสนอในการประชุมคณะกรรมการ ติดตามตรวจสอบผลกระทบสิ่งแวดล้อม



## สารบัญรูป

	หน้า
รูปที่ 1.1-1 ที่ตั้งโครงการ	1-2
รูปที่ 2.1-1 ที่ตั้งโครงการและพื้นที่อาณาเขตข้างเคียง	2-2
รูปที่ 2.2-1 ผังแม่บทของโครงการ	2-4
รูปที่ 2.3.1-1 ตัวอย่างผลิตภัณฑ์ของโรงงานผลิตสายยางฉีดน้ำแบบยืดหยุ่น	2-6
รูปที่ 2.3.1-2 ขั้นตอนการผลิตสายยางฉีดน้ำแบบยืดหยุ่น	2-7
รูปที่ 2.4-1 ผังขั้นตอนการทำงานของระบบผลิตประปา	2-16
รูปที่ 2.4-2 ขั้นตอนการทำงานของระบบผลิตประปา	2-17
รูปที่ 2.4-3 ชลศาสตร์การไหลของระบบผลิตน้ำประปา	2-18
รูปที่ 2.4-4 ดุลน้ำใช้-น้ำเสียของโครงการ	2-19
รูปที่ 2.4-5 เส้นทางคมนาคมเข้าสู่พื้นที่โครงการ	2-22
รูปที่ 2.4-6 โครงข่ายถนนภายในพื้นที่โครงการ	2-24
รูปที่ 2.4-7 ขอบเขตพื้นที่รับน้ำ (Catchment area) บริเวณพื้นที่โครงการ	2-27
รูปที่ 2.4-8 พื้นที่ที่จะได้รับผลกระทบด้านการระบายน้ำภายหลังการพัฒนาโครงการ	2-28
รูปที่ 2.4-9 ระบบระบายน้ำภายนอกพื้นที่โครงการ	2-29
รูปที่ 2.4-10 รูปตัดบ่อน้ำฝน 3 (แก้มลิง)	2-30
รูปที่ 2.4-11 ระบบระบายน้ำภายในพื้นที่โครงการและตำแหน่งบ่อน้ำฝน	2-33
รูปที่ 2.4-12 รูปตัดบ่อน้ำฝน 1	2-34
รูปที่ 2.4-13 รูปตัดบ่อน้ำฝน 2	2-39
รูปที่ 2.4-14 แผนผังระบบระบายน้ำภายในพื้นที่โครงการ	2-42
รูปที่ 2.4-15 ตำแหน่งจุดระบายน้ำฝนและน้ำทิ้งหลังผ่านการบำบัดของโครงการ	2-44
รูปที่ 2.4-16 ภาพตัด Out Fall บริเวณจุดระบายน้ำฝนและน้ำทิ้งของโครงการ และห้วยพันเสด็จ	2-45
รูปที่ 2.5-1 แผนผังขั้นตอนการทำงานของระบบบำบัดน้ำเสียของโครงการ	2-50
รูปที่ 2.5-2 ขั้นตอนการทำงานของระบบบำบัดน้ำเสียของโครงการ	2-51
รูปที่ 2.5-3 ชลศาสตร์การไหลของระบบบำบัดน้ำเสีย	2-52
รูปที่ 2.6-1 บรรยากาศการจัดประชุมคณะกรรมการฯ เมื่อวันที่ 2 กันยายน 2567	2-63
รูปที่ 2.8.2-1 ผลตรวจวัดฝุ่นละอองรวม (TSP) เฉลี่ย 24 ชั่วโมง ปี พ.ศ. 2565-2567	2-164
รูปที่ 2.8.2-2 ผลตรวจวัดฝุ่นละอองขนาดไม่เกิน 10 ไมครอน (PM <sub>10</sub> ) ปี พ.ศ. 2565-2567	2-164
รูปที่ 2.8.2-3 ผลตรวจวัดฝุ่นละอองขนาดไม่เกิน 2.5 ไมครอน (PM <sub>2.5</sub> ) ปี พ.ศ. 2566-2567	2-165
รูปที่ 2.8.2-4 ผลตรวจวัดก๊าซซัลเฟอร์ไดออกไซด์ (SO <sub>2</sub> ) เฉลี่ย 1 ชั่วโมง ปี พ.ศ. 2566-2567	2-165
รูปที่ 2.8.2-5 ผลตรวจวัดก๊าซซัลเฟอร์ไดออกไซด์ (SO <sub>2</sub> ) 24 ชั่วโมง ปี พ.ศ. 2566-2567	2-166

สารบัญรูป (ต่อ)

	หน้า
รูปที่ 2.8.2-6 ผลตรวจวัดก๊าซไนโตรเจนไดออกไซด์ (NO <sub>2</sub> ) เฉลี่ย 1 ชั่วโมง ปี พ.ศ. 2566-2567	2-166
รูปที่ 2.8.2-7 ผลตรวจวัดค่าความเป็นกรด-ด่างของคุณภาพน้ำระบบบำบัดน้ำเสียส่วนกลาง	2-172
รูปที่ 2.8.2-8 ผลตรวจวัดค่าของแข็งละลายได้ทั้งหมดของคุณภาพน้ำระบบบำบัดน้ำเสียส่วนกลาง	2-172
รูปที่ 2.8.2-9 ผลตรวจวัดค่าของแข็งแขวนลอยของคุณภาพน้ำระบบบำบัดน้ำเสียส่วนกลาง	2-172
รูปที่ 2.8.2-10 ผลตรวจวัดค่าบีโอดีของคุณภาพน้ำระบบบำบัดน้ำเสียส่วนกลาง	2-173
รูปที่ 2.8.2-11 ผลตรวจวัดค่าซีโอดีของคุณภาพน้ำระบบบำบัดน้ำเสียส่วนกลาง	2-173
รูปที่ 2.8.2-12 ผลตรวจวัดค่าความเป็นกรด-ด่างของคุณภาพน้ำผิวดิน	2-189
รูปที่ 2.8.2-13 ผลตรวจวัดอุณหภูมิของคุณภาพน้ำผิวดิน	2-189
รูปที่ 2.8.2-14 ผลตรวจวัดค่าออกซิเจนละลายของคุณภาพน้ำผิวดิน	2-189
รูปที่ 2.8.2-15 ผลตรวจวัดค่าบีโอดีของคุณภาพน้ำผิวดิน	2-190
รูปที่ 2.8.2-16 ผลตรวจวัดค่าแอมโมเนีย-ไนโตรเจนของคุณภาพน้ำผิวดิน	2-190
รูปที่ 2.8.2-17 ผลตรวจวัดค่าไนเตรทของคุณภาพน้ำผิวดิน	2-190
รูปที่ 2.8.2-18 ผลตรวจวัดค่าไซยาไนด์ของคุณภาพน้ำผิวดิน	2-191
รูปที่ 2.8.2-19 ผลตรวจวัดค่าแบคทีเรียกลุ่มโคลิฟอร์มทั้งหมดของคุณภาพน้ำผิวดิน	2-191
รูปที่ 2.8.2-20 ผลตรวจวัดค่าฟีคัลโคลิฟอร์มของคุณภาพน้ำผิวดิน	2-191
รูปที่ 2.8.2-21 ผลตรวจวัดค่าสังกะสีของคุณภาพน้ำผิวดิน	2-192
รูปที่ 2.8.2-22 ผลตรวจวัดค่าสารหนูของคุณภาพน้ำผิวดิน	2-192
รูปที่ 2.8.2-23 ผลตรวจวัดค่าทองแดงของคุณภาพน้ำผิวดิน	2-192
รูปที่ 2.8.2-24 ผลตรวจวัดค่าตะกั่วของคุณภาพน้ำผิวดิน	2-193
รูปที่ 2.8.2-25 ผลตรวจวัดค่านิกเกิลของคุณภาพน้ำผิวดิน	2-193
รูปที่ 2.8.2-26 ผลตรวจวัดค่าแมงกานีสของคุณภาพน้ำผิวดิน	2-193
รูปที่ 2.8.2-27 ผลตรวจวัดค่าความเป็นกรด-ด่างของคุณภาพน้ำบ่อหนองน้ำ	2-199
รูปที่ 2.8.2-28 ผลตรวจวัดค่าของแข็งแขวนลอยของคุณภาพน้ำบ่อหนองน้ำ	2-199
รูปที่ 2.8.2-29 ผลตรวจวัดค่าบีโอดีของคุณภาพน้ำบ่อหนองน้ำ	2-199
รูปที่ 2.8.2-30 ผลตรวจวัดค่าซีโอดีของคุณภาพน้ำบ่อหนองน้ำ	2-200
รูปที่ 2.8.2-31 ผลตรวจวัดค่าทีเคเอ็นของคุณภาพน้ำบ่อหนองน้ำ	2-200
รูปที่ 2.8.2-32 ผลตรวจวัดค่าน้ำมันและไขมันของคุณภาพน้ำบ่อหนองน้ำ	2-200
รูปที่ 2.8.2-33 ผลตรวจวัดค่าสังกะสีของคุณภาพน้ำบ่อหนองน้ำ	2-201
รูปที่ 2.8.2-34 ผลตรวจวัดค่าโครเมียมชนิดไตรวาเลนซ์ของคุณภาพน้ำบ่อหนองน้ำ	2-201
รูปที่ 2.8.2-35 ผลตรวจวัดค่าสารหนูของคุณภาพน้ำบ่อหนองน้ำ	2-201



สารบัญรูป (ต่อ)

	หน้า
รูปที่ 2.8.2-36 ผลตรวจวัดค่าทองแดงของคุณภาพน้ำบ่อหนองน้ำ	2-202
รูปที่ 2.8.2-37 ผลตรวจวัดค่าแคดเมียมของคุณภาพน้ำบ่อหนองน้ำ	2-202
รูปที่ 2.8.2-38 ผลตรวจวัดค่าตะกั่วของคุณภาพน้ำบ่อหนองน้ำ	2-202
รูปที่ 2.8.2-39 ผลตรวจวัดค่านิเกิลของคุณภาพน้ำบ่อหนองน้ำ	2-203
รูปที่ 2.8.2-40 ผลตรวจวัดค่าแมงกานีสของคุณภาพน้ำบ่อหนองน้ำ	2-203
รูปที่ 2.8.2-41 ผลตรวจวัดค่าแบเรียมของคุณภาพน้ำบ่อหนองน้ำ	2-203
รูปที่ 2.8.2-42 ผลตรวจวัดค่าซีลีเนียมของคุณภาพน้ำบ่อหนองน้ำ	2-204
รูปที่ 2.8.2-43 ผลตรวจวัดค่าสังกะสีของคุณภาพน้ำใต้ดิน	2-209
รูปที่ 2.8.2-44 ผลตรวจวัดค่าสารหนูของคุณภาพน้ำใต้ดิน	2-209
รูปที่ 2.8.2-45 ผลตรวจวัดค่าทองแดงของคุณภาพน้ำใต้ดิน	2-209
รูปที่ 2.8.2-46 ผลตรวจวัดค่าซีลีเนียมของคุณภาพน้ำใต้ดิน	2-210
รูปที่ 2.8.2-47 ผลตรวจวัดค่าตะกั่วของคุณภาพน้ำใต้ดิน	2-210
รูปที่ 2.8.2-48 ผลตรวจวัดค่านิเกิลของคุณภาพน้ำใต้ดิน	2-210
รูปที่ 2.8.2-49 ผลตรวจวัดค่าแมงกานีสของคุณภาพน้ำใต้ดิน	2-211
รูปที่ 2.8.2-50 ผลการตรวจวัดค่าโครเมียมชนิดเฮกซะวาเลนซ์ของคุณภาพตะกอนดิน	2-232
รูปที่ 2.8.2-51 ผลการตรวจวัดค่าสารหนูของคุณภาพตะกอนดิน	2-232
รูปที่ 2.8.2-52 ผลการตรวจวัดค่าปรอทของคุณภาพตะกอนดิน	2-232
รูปที่ 2.8.2-53 ผลการตรวจวัดค่าแคดเมียมของคุณภาพตะกอนดิน	2-233
รูปที่ 2.8.2-54 ผลการตรวจวัดค่าตะกั่วของคุณภาพตะกอนดิน	2-233
รูปที่ 2.8.2-55 ผลการตรวจวัดค่านิเกิลของคุณภาพตะกอนดิน	2-233
รูปที่ 2.8.2-56 ผลตรวจวัดค่าโครเมียมชนิดเฮกซะวาเลนซ์ของคุณภาพดิน	2-241
รูปที่ 2.8.2-57 ผลตรวจวัดค่าสารหนูของคุณภาพดิน	2-241
รูปที่ 2.8.2-58 ผลตรวจวัดค่าปรอทของคุณภาพดิน	2-242
รูปที่ 2.8.2-59 ผลตรวจวัดค่าแคดเมียมของคุณภาพดิน	2-242
รูปที่ 2.8.2-60 ผลตรวจวัดค่าตะกั่วของคุณภาพดิน	2-243
รูปที่ 2.8.2-61 ผลตรวจวัดค่านิเกิลของคุณภาพดิน	2-243
รูปที่ 2.8.2-62 ผลตรวจวัดค่าทองแดงของคุณภาพดิน	2-244
รูปที่ 2.8.2-63 ผลการตรวจวัดระดับเสียงเฉลี่ย 24 ชั่วโมง ปีพ.ศ. 2565 – 2567	2-249
รูปที่ 2.8.2-64 ผลการตรวจวัดระดับเสียงสูงสุด ปีพ.ศ. 2565 - 2567	2-250
รูปที่ 2.8.2-65 ผลการตรวจวัดระดับเสียงรบกวน ปีพ.ศ. 2565 - 2567	2-251

สารบัญรูป (ต่อ)

	หน้า
รูปที่ 3.2.1-1 แผนผังการใช้ประโยชน์ที่ดินท้ายประกาศคณะกรรมการนโยบายเขตพัฒนาพิเศษภาคตะวันออก	3-2
รูปที่ 3.3.1-1 จุดตรวจวัดคุณภาพอากาศในบรรยากาศ	3-5
รูปที่ 3.4.1-1 สถานีตรวจวัดระดับเสียง	3-16
รูปที่ 3.5.1-1 ทิศทางการไหลของแหล่งน้ำผิวดินบริเวณพื้นที่ศึกษา	3-22
รูปที่ 3.5.1-2 สถานีตรวจวัดคุณภาพน้ำผิวดิน	3-24
รูปที่ 3.7.1-1 โครงข่ายจราจรโดยรอบพื้นที่โครงการและจุดตรวจนับปริมาณจราจร	3-44
รูปที่ 3.8.1-1 แผนที่เสี่ยงอุทกภัยในเขตรับผิดชอบของสำนักงานทรัพยากรน้ำภาค 6	3-49
รูปที่ 4.2-1 ผังแม่บทของโครงการ	4-108
รูปที่ 4.2-2 รูปตัดพื้นที่สี่เหลี่ยมและแนวกันชน	4-109
รูปที่ 4.2-3 รูปตัดพื้นที่สี่เหลี่ยมและแนวกันชน บริเวณที่ 1	4-110
รูปที่ 4.2-4 รูปตัดพื้นที่สี่เหลี่ยมและแนวกันชน บริเวณที่ 2	4-111
รูปที่ 4.2-5 รูปตัดพื้นที่สี่เหลี่ยมและแนวกันชน บริเวณที่ 3	4-112
รูปที่ 4.2-6 รูปตัดพื้นที่สี่เหลี่ยมและแนวกันชน บริเวณที่ 4	4-113
รูปที่ 4.2-7 รูปตัดพื้นที่สี่เหลี่ยมและแนวกันชน บริเวณที่ 5	4-114
รูปที่ 4.2-8 รูปตัดพื้นที่สี่เหลี่ยมและแนวกันชน บริเวณที่ 6	4-115
รูปที่ 4.2-9 รูปตัดพื้นที่สี่เหลี่ยมและแนวกันชน บริเวณที่ 7	4-116
รูปที่ 4.2-10 รูปตัดพื้นที่สี่เหลี่ยมและแนวกันชน บริเวณที่ 8	4-117
รูปที่ 4.2-11 รูปตัดพื้นที่สี่เหลี่ยมและแนวกันชน บริเวณที่ 9	4-118
รูปที่ 4.2-12 รูปตัดพื้นที่สี่เหลี่ยมและแนวกันชน บริเวณที่ 10	4-119
รูปที่ 4.2-13 รูปตัดพื้นที่สี่เหลี่ยมและแนวกันชน บริเวณที่ 11	4-120
รูปที่ 4.2-14 รูปตัดพื้นที่สี่เหลี่ยมและแนวกันชน บริเวณที่ 12	4-121
รูปที่ 4.2-15 รูปตัดพื้นที่สี่เหลี่ยมและแนวกันชน บริเวณที่ 13	4-122
รูปที่ 4.2-16 รูปตัดพื้นที่สี่เหลี่ยมและแนวกันชน บริเวณที่ 14	4-123
รูปที่ 4.2-17 รูปตัดพื้นที่สี่เหลี่ยมและแนวกันชน บริเวณที่ 15	4-124
รูปที่ 4.2-18 รูปตัดพื้นที่สี่เหลี่ยมและแนวกันชน บริเวณที่ 16	4-125
รูปที่ 4.2-19 รูปตัดพื้นที่สี่เหลี่ยมและแนวกันชน บริเวณที่ 17	4-126
รูปที่ 4.2-20 รูปตัดพื้นที่สี่เหลี่ยมและแนวกันชน บริเวณที่ 18	4-127
รูปที่ 4.2-21 รูปตัดพื้นที่สี่เหลี่ยมและแนวกันชน บริเวณที่ 19	4-128
รูปที่ 4.2-22 รูปตัดพื้นที่สี่เหลี่ยมและแนวกันชน บริเวณที่ 20	4-129



สารบัญรูป (ต่อ)

	หน้า
รูปที่ 4.2-23	รูปตัดพื้นที่สีเขียวและแนวกันชน บริเวณที่ 21 4-130
รูปที่ 4.2-24	รูปตัดพื้นที่สีเขียวและแนวกันชน บริเวณที่ 22 4-131
รูปที่ 4.2-25	รูปตัดพื้นที่สีเขียวและแนวกันชน บริเวณที่ 23 4-132
รูปที่ 4.2-26	รูปตัดพื้นที่สีเขียวและแนวกันชน บริเวณที่ 24 4-133
รูปที่ 4.2-27	รูปตัดพื้นที่สีเขียวและแนวกันชน บริเวณที่ 25 4-134
รูปที่ 4.2-28	รูปตัดพื้นที่สีเขียวและแนวกันชน บริเวณที่ 26 4-135
รูปที่ 4.2-29	รูปตัดพื้นที่สีเขียวและแนวกันชน บริเวณที่ 27 4-136
รูปที่ 4.2-30	ผังขั้นตอนการรับและแก้ไขเรื่องร้องเรียน 4-137
รูปที่ 4.2-31	การกำหนดพื้นที่ของกลุ่มอุตสาหกรรมแต่ละประเภท (Zoning) 4-138
รูปที่ 4.2-32	โครงสร้างการบริหารศูนย์ควบคุมระบบบำบัดน้ำเสียส่วนกลาง 4-139
รูปที่ 4.2-33	แผนผังศูนย์แลกเปลี่ยนวัสดุเหลือใช้ภายในโครงการ 4-139
รูปที่ 4.2-34	คณะกรรมการความปลอดภัยของโครงการ (ระยะดำเนินการ) 4-140
รูปที่ 4.2-35	แผนผังการสื่อสาร และประสานงานในพื้นที่นิคมฯ 4-141
รูปที่ 4.2-36	โครงสร้างแผนปฏิบัติการภาวะฉุกเฉิน สำหรับนิคมฯ 4-141
รูปที่ 4.2-37	โครงสร้างแผนปฏิบัติการภาวะฉุกเฉิน ระดับโรงงานอุตสาหกรรม/สถานประกอบการ 4-142
รูปที่ 4.2-38	แผนฉุกเฉินของโครงการ 4-143
รูปที่ 4.3-1	สถานีตรวจวัดคุณภาพอากาศในบรรยากาศ ระยะก่อสร้าง 4-165
รูปที่ 4.3-2	สถานีตรวจวัดระดับเสียง ระยะก่อสร้าง 4-166
รูปที่ 4.3-3	สถานีตรวจวัดคุณภาพน้ำผิวดิน ตะกอนดิน และทรัพยากรชีวภาพทางน้ำ ระยะก่อสร้าง-ระยะดำเนินการ 4-167
รูปที่ 4.3-4	สถานีตรวจวัดคุณภาพดิน และคุณภาพน้ำใต้ดิน ระยะก่อสร้าง-ระยะดำเนินการ 4-168
รูปที่ 4.3-5	สถานีตรวจวัดคุณภาพอากาศในบรรยากาศ ระยะดำเนินการ 4-169
รูปที่ 4.3-6	สถานีตรวจวัดระดับเสียง ระยะดำเนินการ 4-170
รูปที่ 4.3-7	ชุมชนบริเวณพื้นที่ศึกษา 5 กิโลเมตรจากที่ตั้งโครงการ 4-171

## สารบัญตาราง

	หน้า
ตารางที่ 2.2-1	สัดส่วนการใช้ประโยชน์ที่ดิน
ตารางที่ 2.4-1	ปริมาณการใช้น้ำที่เกิดขึ้นภายในพื้นที่โครงการ
ตารางที่ 2.4-2	การประเมินปริมาณบ่อหน่วงน้ำฝน
ตารางที่ 2.5-1	อัตราการระบายน้ำทางอากาศ
ตารางที่ 2.5-2	เปรียบเทียบปริมาณมูลฝอยและสิ่งปฏิกูล และกากอุตสาหกรรม ของโครงการก่อนเปลี่ยนแปลงและหลังเปลี่ยนแปลง
ตารางที่ 2.5-3	เปรียบเทียบปริมาณกากอุตสาหกรรมจำแนกแต่ละประเภท ตามกลุ่มอุตสาหกรรมเป้าหมายก่อนเปลี่ยนแปลงและหลังเปลี่ยนแปลง
ตารางที่ 2.5-4	เปรียบเทียบสัดส่วนของเสียที่ไม่เป็นอันตรายและของเสียอันตราย ก่อนเปลี่ยนแปลงและหลังเปลี่ยนแปลง
ตารางที่ 2.6-1	ความคิดเห็นและข้อเสนอแนะ พร้อมคำชี้แจง จากการประชุมคณะกรรมการฯ
ตารางที่ 2.7-1	เปรียบเทียบรายละเอียดของโครงการปัจจุบันและภายหลังเปลี่ยนแปลง
ตารางที่ 2.8.1-1	สรุปผลการปฏิบัติตามมาตรการป้องกันและแก้ไขผลกระทบสิ่งแวดล้อมของโครงการ ในช่วงเดือนมกราคม-มิถุนายน พ.ศ. 2567
ตารางที่ 2.8.2-1	สรุปการปฏิบัติตามมาตรการติดตามตรวจสอบผลกระทบสิ่งแวดล้อมของโครงการ
ตารางที่ 2.8.2-2	ผลการตรวจวัดคุณภาพอากาศในบรรยากาศ
ตารางที่ 2.8.2-3	ผลตรวจวัดคุณภาพน้ำระบบบำบัดน้ำเสียส่วนกลาง
ตารางที่ 2.8.2-4	ผลการตรวจวัดคุณภาพน้ำผิวดินบริเวณลำรางสาธารณะก่อนจุดระบายน้ำทิ้ง ของโครงการ (SW1)
ตารางที่ 2.8.2-5	ผลการตรวจวัดคุณภาพน้ำผิวดินบริเวณลำรางสาธารณะบริเวณจุดระบายน้ำทิ้ง ของโครงการ (SW2)
ตารางที่ 2.8.2-6	ผลการตรวจวัดคุณภาพน้ำผิวดินบริเวณห้วยพันเสด็จก่อนจุดบรรจบลำรางสาธารณะ ประมาณ 500 เมตร (SW3)
ตารางที่ 2.8.2-7	ผลการตรวจวัดคุณภาพน้ำผิวดินบริเวณห้วยพันเสด็จจุดบรรจบลำรางสาธารณะ (SW4)
ตารางที่ 2.8.2-8	ผลการตรวจวัดคุณภาพน้ำผิวดินบริเวณลำรางก่อนไหลผ่านพื้นที่โครงการ (SW5)
ตารางที่ 2.8.2-9	ผลการตรวจวัดคุณภาพน้ำผิวดินบริเวณลำรางก่อนไหลผ่าน บริษัท จีเอฟพีที จำกัด (มหาชน) (SW6)
ตารางที่ 2.8.2-10	ผลการตรวจวัดคุณภาพน้ำบ่อหน่วงน้ำ ปี พ.ศ. 2566-2567
ตารางที่ 2.8.2-11	ผลการตรวจวัดคุณภาพน้ำใต้ดินบริเวณพื้นที่สีเขียวในแนวกันชนของโครงการ ด้านทิศเหนือ (GW1)



สารบัญตาราง (ต่อ)

	หน้า
ตารางที่ 2.8.2-12 ผลการตรวจวัดคุณภาพน้ำใต้ดินบริเวณพื้นที่สีเขียวในแนวกันชนของโครงการด้านทิศใต้ (GW2)	2-206
ตารางที่ 2.8.2-13 ผลการตรวจวัดคุณภาพน้ำใต้ดินบริเวณพื้นที่สีเขียวในแนวกันชนของโครงการด้านทิศตะวันออก (GW3)	2-207
ตารางที่ 2.8.2-14 ผลการตรวจวัดคุณภาพน้ำใต้ดินบริเวณพื้นที่สีเขียวในแนวกันชนของโครงการด้านทิศตะวันตก (GW4)	2-208
ตารางที่ 2.8.2-15 ผลการตรวจวิเคราะห์ทรัพยากรทางชีวภาพ บริเวณลำรางสาธารณะก่อนจุดระบายน้ำทิ้งของโครงการ (Bio1)	2-213
ตารางที่ 2.8.2-16 ผลการตรวจวิเคราะห์ทรัพยากรทางชีวภาพ บริเวณลำรางสาธารณะบริเวณจุดระบายน้ำทิ้งของโครงการ (Bio2)	2-215
ตารางที่ 2.8.2-17 ผลการตรวจวิเคราะห์ทรัพยากรทางชีวภาพ บริเวณห้วยพันเสด็จก่อนจุดบรรจบลำรางสาธารณะประมาณ 500 เมตร (Bio3)	2-217
ตารางที่ 2.8.2-18 ผลการตรวจวิเคราะห์ทรัพยากรทางชีวภาพ บริเวณห้วยพันเสด็จจุดบรรจบลำรางสาธารณะ (Bio4)	2-219
ตารางที่ 2.8.2-19 ผลการตรวจวิเคราะห์ทรัพยากรทางชีวภาพ บริเวณลำรางก่อนไหลผ่านพื้นที่โครงการ (Bio5)	2-221
ตารางที่ 2.8.2-20 ผลการตรวจวิเคราะห์ทรัพยากรทางชีวภาพ บริเวณลำรางก่อนไหลผ่านบริษัท จีเอฟพีที จำกัด (มหาชน) (Bio6)	2-223
ตารางที่ 2.8.2-21 ผลการตรวจวัดคุณภาพตะกอนดิน	2-229
ตารางที่ 2.8.2-22 ผลการตรวจวัดคุณภาพดินบริเวณพื้นที่สีเขียวในแนวกันชนของโครงการด้านทิศเหนือ (S1)	2-237
ตารางที่ 2.8.2-23 ผลการตรวจวัดคุณภาพดินบริเวณพื้นที่สีเขียวในแนวกันชนของโครงการด้านทิศใต้ (S2)	2-238
ตารางที่ 2.8.2-24 ผลการตรวจวัดคุณภาพดินบริเวณพื้นที่สีเขียวในแนวกันชนของโครงการด้านทิศตะวันออก (S3)	2-239
ตารางที่ 2.8.2-25 ผลการตรวจวัดคุณภาพดินบริเวณพื้นที่สีเขียวในแนวกันชนของโครงการด้านทิศตะวันตก (S4)	2-240
ตารางที่ 2.8.2-26 ผลการตรวจวัดระดับเสียงของโครงการ ปี พ.ศ. 2565-2567	2-247
ตารางที่ 3.3.1-1 ผลการตรวจวัดคุณภาพอากาศในบรรยากาศของนิคมอุตสาหกรรมโรจนะชลบุรี 2 (เขาคันทรง)	3-6
ตารางที่ 3.3.1-2 ผลการตรวจวัดคุณภาพอากาศในบรรยากาศของนิคมอุตสาหกรรมโรจนะชลบุรี	3-10

สารบัญตาราง (ต่อ)

	หน้า
ตารางที่ 3.3.1-3 ผลการตรวจวัดคุณภาพอากาศในบรรยากาศของนิคมอุตสาหกรรม ดักบลิวเอชเอ อีสเทิร์นซีบอร์ด 1	3-13
ตารางที่ 3.3.2-1 อัตราการระบายนมลพิษทางอากาศ	3-15
ตารางที่ 3.4.1-1 ผลการตรวจวัดระดับเสียงของโครงการ	3-18
ตารางที่ 3.5.1-1 ผลการตรวจวัดคุณภาพน้ำผิวดินบริเวณลำรางสาธารณะก่อนจุดระบายน้ำทิ้ง ของโครงการ (SW1)	3-25
ตารางที่ 3.5.1-2 ผลการตรวจวัดคุณภาพน้ำผิวดินบริเวณลำรางสาธารณะบริเวณจุดระบายน้ำทิ้ง ของโครงการ (SW2)	3-27
ตารางที่ 3.5.1-3 ผลการตรวจวัดคุณภาพน้ำผิวดินบริเวณห้วยพันเสด็จก่อนจุดบรรจบ ลำรางสาธารณะประมาณ 500 เมตร (SW3)	3-29
ตารางที่ 3.5.1-4 ผลการตรวจวัดคุณภาพน้ำผิวดินบริเวณห้วยพันเสด็จจุดบรรจบลำรางสาธารณะ (SW4)	3-31
ตารางที่ 3.5.1-5 ผลการตรวจวัดคุณภาพน้ำผิวดินบริเวณลำรางก่อนไหลผ่านพื้นที่โครงการ (SW5)	3-33
ตารางที่ 3.5.1-6 ผลการตรวจวัดคุณภาพน้ำผิวดินบริเวณลำรางก่อนไหลผ่าน บริษัท จีเอฟพีที จำกัด (มหาชน) (SW6)	3-35
ตารางที่ 3.7.1-1 ปริมาณจราจรบนทางหลวงหมายเลข 331 ช่วงหลักกิโลเมตรที่ 44+258 (เขายายศรี-พันเสด็จนอก)	3-46
ตารางที่ 3.7.1-2 ปริมาณจราจรบนทางหลวงหมายเลข 3574 หลักกิโลเมตรที่ 4+418 (มาบปู่-เขาคันทรง)	3-47
ตารางที่ 4.2-1 มาตรการป้องกันและแก้ไขผลกระทบสิ่งแวดล้อม (มาตรการทั่วไป) ระยะก่อสร้าง และระยะดำเนินการ โครงการนิคมอุตสาหกรรมโรจนะชลบุรี 2 (เขาคันทรง) ของบริษัท สวนอุตสาหกรรมโรจนะ จำกัด (มหาชน)	4-2
ตารางที่ 4.2-2 มาตรการป้องกันและแก้ไขผลกระทบสิ่งแวดล้อม โครงการนิคมอุตสาหกรรมโรจนะชลบุรี 2 (เขาคันทรง) ระยะก่อสร้าง ของบริษัท สวนอุตสาหกรรมโรจนะ จำกัด (มหาชน)	4-20
ตารางที่ 4.2-3 มาตรการป้องกันและแก้ไขผลกระทบสิ่งแวดล้อม โครงการนิคมอุตสาหกรรมโรจนะชลบุรี 2 (เขาคันทรง) ระยะดำเนินการ ของบริษัท สวนอุตสาหกรรมโรจนะ จำกัด (มหาชน)	4-37
ตารางที่ 4.2-4 แผนงานกิจกรรมเพื่อสังคม (Corporate Social Responsibility; CSR)	4-144
ตารางที่ 4.3-1 มาตรการติดตามตรวจสอบผลกระทบสิ่งแวดล้อม โครงการนิคมอุตสาหกรรมโรจนะชลบุรี 2 (เขาคันทรง) ระยะก่อสร้าง ของบริษัท สวนอุตสาหกรรมโรจนะ จำกัด (มหาชน)	4-146
ตารางที่ 4.3-2 มาตรการติดตามตรวจสอบผลกระทบสิ่งแวดล้อม โครงการนิคมอุตสาหกรรมโรจนะชลบุรี 2 (เขาคันทรง) ระยะดำเนินการ ของบริษัท สวนอุตสาหกรรมโรจนะ จำกัด (มหาชน)	4-151