

บทที่ 5 : มาตรการป้องกันและแก้ไขผลกระทบสิ่งแวดล้อม  
และมาตรการติดตามตรวจสอบผลกระทบสิ่งแวดล้อม



## บทที่ 5 : มาตรการป้องกันและแก้ไขผลกระทบสิ่งแวดล้อม และมาตรการติดตามตรวจสอบผลกระทบสิ่งแวดล้อม

### 5.1 บทนำ

การเปลี่ยนแปลงรายละเอียดโครงการครั้งนี้ จะเป็นการเปลี่ยนแปลงค่าควบคุมอัตราการระบายมลสารทางอากาศจากอะลูมิเนียมออกไซด์ ( $Al_2O_3$ ) เป็นอะลูมิเนียม (Al) ที่ปล่อยของระบบดักฝุ่นแบบถูกรองจากขั้นตอนการขัดผิวชิ้นงาน (ปล่อง S6 S7 S8 และ S9) กล่าวคือ โครงการจะกำหนดค่าควบคุมความเข้มข้นอะลูมิเนียมออกไซด์ ( $Al_2O_3$ ) ไม่เกิน 1 มิลลิกรัม/ลูกบาศก์เมตร และ 0.0005 กรัม/วินาที เป็น “ กำหนดค่าควบคุมความเข้มข้นอะลูมิเนียม (Al) ไม่เกิน 9 มิลลิกรัม/ลูกบาศก์เมตร และ 0.0041 กรัม/วินาที ” เนื่องจากสอดคล้องกับมลสารหลักที่เกิดขึ้นจากกระบวนการผลิต รวมถึงห้องปฏิบัติการวิเคราะห์เอกชนสามารถวิเคราะห์อะลูมิเนียม (Al) ได้โดยตรง โดยไม่ต้องมีการแปลงค่าความเข้มข้นให้เป็นอะลูมิเนียมออกไซด์ ( $Al_2O_3$ ) สำหรับการขอเปลี่ยนแปลงรายละเอียดโครงการในครั้งนี้ จะไม่เกี่ยวข้องกับกระบวนการผลิตและกำลังการผลิตของโครงการแต่อย่างใด รวมทั้งไม่ทำให้ขอบเขตและขนาดพื้นที่โครงการเปลี่ยนแปลงไป

จากผลการศึกษารายละเอียดโครงการส่วนที่เปลี่ยนแปลงร่วมกับการประเมินผลกระทบที่คาดว่าจะเกิดขึ้นจากกิจกรรมทั้งในระยะก่อสร้างและระยะดำเนินการดังกล่าว พบว่า มาตรการป้องกันและแก้ไขผลกระทบสิ่งแวดล้อม และมาตรการการติดตามตรวจสอบผลกระทบสิ่งแวดล้อมที่ได้รับความเห็นชอบจากการนิคมอุตสาหกรรมแห่งประเทศไทย (กนอ.) ตามที่ระบุไว้ในรายงานการเปลี่ยนแปลงรายละเอียดโครงการ ในรายงานประเมินผลกระทบสิ่งแวดล้อม โครงการโรงงานผลิตชิ้นส่วนยานพาหนะ (ส่วนขยายครั้งที่ 1) ครั้งที่ 3 ฉบับเดือนกรกฎาคม พ.ศ. 2566 ส่วนใหญ่ครอบคลุมผลกระทบที่คาดว่าจะเกิดขึ้นภายหลังการเปลี่ยนแปลงรายละเอียดโครงการครั้งนี้ อย่างไรก็ตาม บริษัทที่ปรึกษาได้ปรับปรุง/เปลี่ยนแปลง/เพิ่มเติมมาตรการฯ บางส่วนเพื่อให้สอดคล้องกับสถานการณ์ปัจจุบันและรายละเอียดโครงการที่เปลี่ยนแปลงไป โดยมาตรการฯ ที่ขีดเส้นใต้ เป็นมาตรการฯ ที่ปรับปรุง/เปลี่ยนแปลง/เพิ่มเติมแตกต่างไปตามที่ระบุไว้ตามหนังสือเลขที่ ออก 5103.3.1/2172 ลงวันที่ 11 กรกฎาคม พ.ศ. 2566 (รายละเอียดเปรียบเทียบมาตรการป้องกันและแก้ไขผลกระทบสิ่งแวดล้อม และมาตรการติดตามตรวจสอบฯ แสดงดังภาคผนวก ค)

### 5.2 มาตรการป้องกันและแก้ไขผลกระทบสิ่งแวดล้อม

บริษัทที่ปรึกษาได้เสนอมาตรการป้องกันและแก้ไขผลกระทบต่างๆ ที่อาจเกิดขึ้นต่อคุณภาพสิ่งแวดล้อม โดยครอบคลุมทั้งในระยะก่อสร้างและระยะดำเนินการ โดยได้นำเสนอไว้ในตารางที่ 5.2-1 ถึง ตารางที่ 5.2-3

### 5.3 มาตรการติดตามตรวจสอบผลกระทบสิ่งแวดล้อม

บริษัทที่ปรึกษาได้เสนอมาตรการติดตามตรวจสอบผลกระทบต่างๆ ที่อาจเกิดขึ้นต่อคุณภาพสิ่งแวดล้อม โดยครอบคลุมทั้งระยะก่อสร้างและระยะดำเนินการ โดยนำเสนอไว้ตารางที่ 5.3-1 และตารางที่ 5.3-2

ตารางที่ 5.2-1

มาตรการป้องกันและแก้ไขผลกระทบสิ่งแวดล้อม (มาตรการทั่วไป) ระยะก่อสร้าง และระยะดำเนินการ

โครงการโรงงานผลิตชิ้นส่วนยานพาหนะ ของบริษัท ฮาล อะลูมิเนียม (ประเทศไทย) จำกัด  
ตั้งอยู่ที่นิคมอุตสาหกรรมอีสเทิร์นซีบอร์ด (ระยอง) ตำบลบ่อวิน อำเภอศรีราชา จังหวัดชลบุรี

องค์ประกอบสิ่งแวดล้อม และคุณค่าต่างๆ	มาตรการป้องกันและแก้ไขผลกระทบสิ่งแวดล้อม	สถานที่ดำเนินการ	ระยะเวลาดำเนินการ	ผู้รับผิดชอบ <sup>1/</sup>
1. มาตรการทั่วไป	<ul style="list-style-type: none"> <li>- ปฏิบัติตามมาตรการป้องกันและแก้ไขผลกระทบสิ่งแวดล้อม และมาตรการติดตามตรวจสอบผลกระทบสิ่งแวดล้อม ที่เสนอในรายงานการเปลี่ยนแปลงรายละเอียดโครงการในรายงานการประเมินผลกระทบสิ่งแวดล้อม โครงการโรงงานผลิตชิ้นส่วนยานพาหนะ (ส่วนขยายครั้งที่ 1) ครั้งที่ 4 ของบริษัท ฮาล อะลูมิเนียม (ประเทศไทย) จำกัด ตั้งอยู่ในนิคมอุตสาหกรรมอีสเทิร์นซีบอร์ด (ระยอง) ตำบลบ่อวิน อำเภอศรีราชา จังหวัดชลบุรี มีขนาดกำลังการผลิตต่อวัน 144 ตัน และกำลังการผลิตถัณฑ์ 72.79 ตัน/วัน</li> <li>- ในกรณีที่บริษัท ฮาล อะลูมิเนียม (ประเทศไทย) จำกัด มีความจำเป็นต้องเปลี่ยนแปลงรายละเอียดโครงการ หรือมาตรการป้องกันแก้ไขผลกระทบสิ่งแวดล้อม หรือมาตรการติดตามตรวจสอบผลกระทบสิ่งแวดล้อม ให้แตกต่างไปจากที่เสนอไว้ในรายงานการประเมินผลกระทบสิ่งแวดล้อมตามที่คณะกรรมการผู้ชำนาญการฯ ได้ให้ความเห็นชอบแล้ว ให้เป็นหน้าที่ของหน่วยงานที่มีอำนาจหน้าที่ในการพิจารณาอนุมัติหรืออนุญาตเป็นผู้พิจารณา ดังนี้</li> </ul>	<ul style="list-style-type: none"> <li>- ภายในพื้นที่โครงการ</li> <li>- ภายในพื้นที่โครงการ</li> </ul>	<ul style="list-style-type: none"> <li>- ตลอดระยะก่อสร้างและระยะดำเนินการ</li> <li>- ตลอดระยะก่อสร้างและระยะดำเนินการ</li> </ul>	<ul style="list-style-type: none"> <li>- บริษัท ฮาล อะลูมิเนียม (ประเทศไทย) จำกัด</li> <li>- บริษัท ฮาล อะลูมิเนียม (ประเทศไทย) จำกัด</li> </ul>

ตารางที่ 5.2-1 (ต่อ)

มาตรการป้องกันและแก้ไขผลกระทบสิ่งแวดล้อม (มาตรการทั่วไป) ระยะก่อสร้าง และระยะดำเนินการ

โครงการโรงงานผลิตชิ้นส่วนยานพาหนะ ของบริษัท ฮาล อะลูมิเนียม (ประเทศไทย) จำกัด  
ตั้งอยู่ที่นิคมอุตสาหกรรมอีสเทิร์นซีบอร์ด (ระยอง) ตำบลบ่อวิน อำเภอศรีราชา จังหวัดชลบุรี

องค์ประกอบสิ่งแวดล้อม และคุณค่าต่างๆ	มาตรการป้องกันและแก้ไขผลกระทบสิ่งแวดล้อม	สถานที่ดำเนินการ	ระยะเวลาดำเนินการ	ผู้รับผิดชอบ <sup>1/</sup>
1. มาตรการทั่วไป (ต่อ)	<p>(1) หากหน่วยงานที่มีอำนาจในการอนุมัติหรืออนุญาตมีความเห็นว่าการแก้ไขเปลี่ยนแปลงรายละเอียดโครงการ หรือมาตรการป้องกันและแก้ไขผลกระทบสิ่งแวดล้อม หรือมาตรการติดตามตรวจสอบผลกระทบสิ่งแวดล้อมดังกล่าว ไม่กระทบต่อสาระสำคัญของการประเมินผลกระทบสิ่งแวดล้อมในรายงานการประเมินผลกระทบสิ่งแวดล้อม และเป็นมาตรการที่เกิดผลดีต่อสิ่งแวดล้อมมากกว่า หรือเทียบเท่ามาตรการที่กำหนดไว้ในรายงานฯ ที่ผ่านการพิจารณาให้ความเห็นชอบจากคณะกรรมการผู้ชำนาญการฯ แล้ว ให้หน่วยงานที่มีอำนาจหน้าที่ในการพิจารณาอนุมัติหรืออนุญาตรับจดแจ้งการปรับปรุงแก้ไขเปลี่ยนแปลงดังกล่าวให้เป็นไปตามหลักเกณฑ์และเงื่อนไขที่กำหนดไว้ในกฎหมายนั้นๆ ต่อไป พร้อมกับให้จัดทำสำเนาการเปลี่ยนแปลงรายละเอียดโครงการและการปรับปรุงแก้ไขมาตรการป้องกันและแก้ไขผลกระทบสิ่งแวดล้อม หรือมาตรการติดตามตรวจสอบผลกระทบสิ่งแวดล้อมที่รับจดแจ้งไว้ ส่งให้สำนักงานนโยบายและแผนทรัพยากรธรรมชาติและสิ่งแวดล้อมเพื่อทราบ</p> <p>(2) หากหน่วยงานที่มีอำนาจในการอนุมัติหรืออนุญาตมีความเห็นว่าการปรับปรุงแก้ไขรายละเอียดโครงการหรือมาตรการนั้นๆ อาจกระทบต่อสาระสำคัญในรายงานประเมินผลกระทบสิ่งแวดล้อมที่ได้รับความเห็นชอบจากคณะกรรมการผู้ชำนาญการฯ ให้หน่วยงานที่มีอำนาจหน้าที่ในการอนุมัติหรืออนุญาตจัดส่งรายงานการปรับปรุงแก้ไขรายละเอียด</p>	-	-	-
		-	-	-

ตารางที่ 5.2-1 (ต่อ)

มาตรการป้องกันและแก้ไขผลกระทบสิ่งแวดล้อม (มาตรการทั่วไป) ระยะก่อสร้าง และระยะดำเนินการ  
โครงการโรงงานผลิตชิ้นส่วนยานพาหนะ ของบริษัท ฮาล อะลูมิเนียม (ประเทศไทย) จำกัด  
ตั้งอยู่ที่นิคมอุตสาหกรรมอีสเทิร์นซีบอร์ด (ระยอง) ตำบลบ่อวิน อำเภอศรีราชา จังหวัดชลบุรี

องค์ประกอบสิ่งแวดล้อม และคุณค่าต่างๆ	มาตรการป้องกันและแก้ไขผลกระทบสิ่งแวดล้อม	สถานที่ดำเนินการ	ระยะเวลาดำเนินการ	ผู้รับผิดชอบ <sup>1/</sup>
1. มาตรการทั่วไป (ต่อ)	<u>โครงการหรือมาตรการป้องกันและแก้ไขผลกระทบสิ่งแวดล้อมหรือ</u> <u>มาตรการติดตามตรวจสอบผลกระทบสิ่งแวดล้อม ให้สำนักงานนโยบาย</u> <u>และแผนทรัพยากรธรรมชาติและสิ่งแวดล้อม เพื่อเสนอให้คณะกรรมการ</u> <u>ผู้ชำนาญการฯ ชุดที่เกี่ยวข้องพิจารณาให้ความเห็นชอบประกอบก่อน</u> <u>การเปลี่ยนแปลงหรือปรับปรุงมาตรการดังกล่าว และเมื่อโครงการมีการ</u> <u>เปลี่ยนแปลงรายละเอียดหรือปรับปรุงแก้ไขมาตรการฯ ตามที่</u> <u>คณะกรรมการผู้ชำนาญการฯ ให้ความเห็นชอบประกอบแล้ว หน่วยงาน</u> <u>ที่มีอำนาจให้การอนุมัติหรืออนุญาตต้องแจ้งผลการแก้ไขเปลี่ยนแปลง</u> <u>ดังกล่าวให้สำนักงานนโยบายและแผนทรัพยากรธรรมชาติและ</u> <u>สิ่งแวดล้อมทราบด้วย</u>	-	-	-

หมายเหตุ : <sup>1/</sup> บริษัท ฮาล อะลูมิเนียม (ประเทศไทย) จำกัด เป็นผู้รับผิดชอบมาตรการป้องกันและแก้ไขผลกระทบสิ่งแวดล้อม (ระยะก่อสร้าง) โดยระบุเป็นเอกสารแนบท้ายสัญญาให้กับ  
บริษัทผู้รับเหมาปฏิบัติตามมาตรการอย่างเคร่งครัด

( ) มาตรการที่ขีดเส้นใต้เป็นมาตรการที่เพิ่มเติมจากรายงานการประเมินฯ ฉบับเดิม ตามหนังสือเห็นชอบเลขที่ อก 5103.3.1/2172 ลงวันที่ 11 กรกฎาคม พ.ศ. 2566

ตารางที่ 5.2-2

มาตรการป้องกันและแก้ไขผลกระทบสิ่งแวดล้อม (ระยะก่อสร้าง) โครงการโรงงานผลิตชิ้นส่วนยานพาหนะ ของบริษัท ฮาล อะลูมิเนียม (ประเทศไทย) จำกัด ตั้งอยู่ในนิคมอุตสาหกรรมอีสเทิร์นซีบอร์ด (ระยอง) ตำบลบ่อวิน อำเภอศรีราชา จังหวัดชลบุรี

องค์ประกอบสิ่งแวดล้อมและคุณค่าต่างๆ	มาตรการป้องกันและแก้ไขผลกระทบสิ่งแวดล้อม	สถานที่ดำเนินการ	ระยะเวลาดำเนินการ	ผู้รับผิดชอบ <sup>1/</sup>
<b>1. ทรัพยากรกายภาพ</b> <b>1.1 คุณภาพอากาศ</b>	<ul style="list-style-type: none"> <li>- รถบรรทุกวัสดุก่อสร้างต้องมีสิ่งปกปิดและสิ่งผูกมัดในส่วนบรรทุกเพื่อป้องกันการตกหล่นของวัสดุที่บรรทุกอยู่</li> <li>- ตรวจสอบและบำรุงรักษาเครื่องยนต์/เครื่องจักร ที่ใช้ในการก่อสร้าง เพื่อลดการระบายนมลพิษทางอากาศ</li> <li>- ห้ามเผาทำลายเศษวัสดุหรือขยะมูลฝอยในพื้นที่ก่อสร้าง</li> <li>- จำกัดความเร็วของรถทุกชนิดที่วิ่งเข้า-ออกโครงการ และพื้นที่ก่อสร้างให้ใช้ความเร็วได้ไม่เกิน 30 กิโลเมตร/ชั่วโมง เพื่อลดปริมาณฝุ่นและป้องกันการเกิดอุบัติเหตุ</li> </ul>	<ul style="list-style-type: none"> <li>- ระหว่างการขนส่ง</li> <li>- เครื่องยนต์/เครื่องจักรที่ใช้ในพื้นที่ก่อสร้าง</li> <li>- ภายในพื้นที่โครงการ</li> <li>- ภายในพื้นที่โครงการ</li> </ul>	<ul style="list-style-type: none"> <li>- ตลอดระยะเวลาก่อสร้าง</li> <li>- ตลอดระยะเวลาก่อสร้าง</li> <li>- ตลอดระยะเวลาก่อสร้าง</li> <li>- ตลอดระยะเวลาก่อสร้าง</li> </ul>	<ul style="list-style-type: none"> <li>- บริษัท ฮาล อะลูมิเนียม (ประเทศไทย) จำกัด</li> <li>- บริษัท ฮาล อะลูมิเนียม (ประเทศไทย) จำกัด</li> <li>- บริษัท ฮาล อะลูมิเนียม (ประเทศไทย) จำกัด</li> <li>- บริษัท ฮาล อะลูมิเนียม (ประเทศไทย) จำกัด</li> </ul>
<b>1.2 เสียง</b>	<ul style="list-style-type: none"> <li>- ดูแลรักษาเครื่องมือ เครื่องจักร และอุปกรณ์การก่อสร้างให้อยู่ในสภาพดีตลอดเวลา เพื่อลดระดับเสียงจากอุปกรณ์ดังกล่าว</li> <li>- จัดหาอุปกรณ์ป้องกันเสียง เช่น ปลั๊กอุดเสียง (Ear plug) และครอบหูลดเสียง (Ear Muff) เป็นต้น ให้กับคนงานก่อสร้างที่ทำงานในบริเวณที่มีเสียงดังตั้งแต่ 85 เดซิเบลเอ</li> <li>- หลีกเลี่ยงกิจกรรมการก่อสร้างที่ก่อให้เกิดเสียงดังในช่วงเวลากลางคืน (18.00-08.00 น.) เพื่อไม่ให้รบกวนการพักผ่อนของประชาชน</li> <li>- ประชาสัมพันธ์กับชุมชนที่อยู่บริเวณใกล้เคียงให้รับทราบเกี่ยวกับกิจกรรมการก่อสร้างโครงการอย่างต่อเนื่อง</li> </ul>	<ul style="list-style-type: none"> <li>- ภายในพื้นที่โครงการ</li> <li>- ภายในพื้นที่โครงการ</li> <li>- ภายในพื้นที่โครงการ</li> <li>- ภายในพื้นที่โครงการ</li> </ul>	<ul style="list-style-type: none"> <li>- ตลอดระยะเวลาก่อสร้าง</li> <li>- ตลอดระยะเวลาก่อสร้าง</li> <li>- ตลอดระยะเวลาก่อสร้าง</li> <li>- ตลอดระยะเวลาก่อสร้าง</li> </ul>	<ul style="list-style-type: none"> <li>- บริษัท ฮาล อะลูมิเนียม (ประเทศไทย) จำกัด</li> <li>- บริษัท ฮาล อะลูมิเนียม (ประเทศไทย) จำกัด</li> <li>- บริษัท ฮาล อะลูมิเนียม (ประเทศไทย) จำกัด</li> <li>- บริษัท ฮาล อะลูมิเนียม (ประเทศไทย) จำกัด</li> </ul>

ตารางที่ 5.2-2 (ต่อ)

มาตรการป้องกันและแก้ไขผลกระทบสิ่งแวดล้อม (ระยะก่อสร้าง) โครงการโรงงานผลิตชิ้นส่วนยานพาหนะ ของบริษัท ฮาล อะลูมิเนียม (ประเทศไทย) จำกัด ตั้งอยู่ในนิคมอุตสาหกรรมอีสเทิร์นซีบอร์ด (ระยอง) ตำบลบ่อวิน อำเภอบ้านฉาง จังหวัดชลบุรี

องค์ประกอบสิ่งแวดล้อมและคุณค่าต่างๆ	มาตรการป้องกันและแก้ไขผลกระทบสิ่งแวดล้อม	สถานที่ดำเนินการ	ระยะเวลาดำเนินการ	ผู้รับผิดชอบ <sup>1/</sup>
1.2 เสียง (ต่อ)	- เลือกใช้อุปกรณ์และเครื่องจักรในการก่อสร้างที่มีระดับความดังของเสียงต่ำ และให้ทำการตรวจสอบซ่อมบำรุงให้มีประสิทธิภาพในการใช้งานที่ดีอยู่เสมอเพื่อลดระดับความดังของเสียง	- ภายในพื้นที่โครงการ	- ตลอดระยะเวลาก่อสร้าง	- บริษัท ฮาล อะลูมิเนียม (ประเทศไทย) จำกัด
1.3 คุณภาพน้ำ	- โครงการต้องกำกับผู้รับเหมาก่อสร้างจัดให้มีห้องน้ำ-ห้องส้วมที่ถูกสุขลักษณะให้เพียงพอสำหรับคนงานก่อสร้าง โดยให้เป็นไปตามข้อกำหนดของกฎหมายที่เกี่ยวข้อง - ห้ามมิให้มีการระบายน้ำเสียลงสู่รางระบายน้ำฝนของโครงการ - ห้ามทิ้งขยะมูลฝอย สิ่งปฏิกูล วัสดุก่อสร้าง และของเสียทุกชนิดลงรางระบายน้ำทิ้ง	- ห้องน้ำ-ห้องส้วม ภายในพื้นที่โครงการ - ภายในพื้นที่โครงการ - ภายในพื้นที่โครงการ	- ตลอดระยะเวลาก่อสร้าง - ตลอดระยะเวลาก่อสร้าง - ตลอดระยะเวลาก่อสร้าง	- บริษัท ฮาล อะลูมิเนียม (ประเทศไทย) จำกัด - บริษัท ฮาล อะลูมิเนียม (ประเทศไทย) จำกัด - บริษัท ฮาล อะลูมิเนียม (ประเทศไทย) จำกัด
2. คุณค่าการใช้ประโยชน์ของมนุษย์ 2.1 คมนาคมขนส่ง	- บริษัทรับเหมาจะต้องอบรมพนักงานขับรถให้ปฏิบัติตามกฎจราจรอย่างเคร่งครัด - กำหนดให้มีการควบคุมความเร็วของรถในพื้นที่ก่อสร้าง ให้ใช้ความเร็วได้ไม่เกิน 30 กิโลเมตร/ชั่วโมง - จัดระบบทิศทางการจราจรในพื้นที่ก่อสร้าง พร้อมจัดให้มีเจ้าหน้าที่คอยดูแลรถที่เข้า-ออกพื้นที่ก่อสร้าง - กำหนดให้บริษัทรับเหมาจัดให้มีเจ้าหน้าที่รักษาความปลอดภัยในการอำนวยความสะดวกและดูแลการเข้า-ออกของรถที่ผ่านพื้นที่โครงการ	- ภายในพื้นที่โครงการ - ภายในพื้นที่โครงการ - ภายในพื้นที่โครงการ - ภายในพื้นที่โครงการ	- ตลอดระยะเวลาก่อสร้าง - ตลอดระยะเวลาก่อสร้าง - ตลอดระยะเวลาก่อสร้าง - ตลอดระยะเวลาก่อสร้าง	- บริษัท ฮาล อะลูมิเนียม (ประเทศไทย) จำกัด - บริษัท ฮาล อะลูมิเนียม (ประเทศไทย) จำกัด - บริษัท ฮาล อะลูมิเนียม (ประเทศไทย) จำกัด - บริษัท ฮาล อะลูมิเนียม (ประเทศไทย) จำกัด

ตารางที่ 5.2-2 (ต่อ)

มาตรการป้องกันและแก้ไขผลกระทบสิ่งแวดล้อม (ระยะก่อสร้าง) โครงการโรงงานผลิตชิ้นส่วนยานพาหนะ ของบริษัท ฮาล อะลูมิเนียม (ประเทศไทย) จำกัด ตั้งอยู่ในนิคมอุตสาหกรรมอีสเทิร์นซีบอร์ด (ระยอง) ตำบลบ่อวิน อำเภอบ้านฉาง จังหวัดชลบุรี

องค์ประกอบสิ่งแวดล้อมและคุณค่าต่างๆ	มาตรการป้องกันและแก้ไขผลกระทบสิ่งแวดล้อม	สถานที่ดำเนินการ	ระยะเวลาดำเนินการ	ผู้รับผิดชอบ <sup>1/</sup>
2.1 คมนาคมขนส่ง (ต่อ)	<ul style="list-style-type: none"> <li>- ควบคุมน้ำหนักของรถบรรทุกให้บรรทุกขนส่งตามกฎหมายกำหนดและต้องจัดให้มีวัสดุอุปกรณ์ป้องกันการตกหล่นของวัสดุก่อสร้างเพื่อป้องกันความเสียหายของผิวจราจร</li> <li>- ตรวจเช็คสภาพรถยนต์ก่อนการใช้งาน</li> </ul>	<ul style="list-style-type: none"> <li>- ภายในพื้นที่โครงการ</li> <li>- ภายในพื้นที่โครงการ</li> </ul>	<ul style="list-style-type: none"> <li>- ตลอดระยะเวลาก่อสร้าง</li> <li>- ตลอดระยะเวลาก่อสร้าง</li> </ul>	<ul style="list-style-type: none"> <li>- บริษัท ฮาล อะลูมิเนียม (ประเทศไทย) จำกัด</li> <li>- บริษัท ฮาล อะลูมิเนียม (ประเทศไทย) จำกัด</li> </ul>
2.2 การจัดการของเสีย	<ul style="list-style-type: none"> <li>- จัดให้มีภาชนะรองรับขยะมูลฝอยที่มีฝาปิดมิดชิดกระจายตามจุดพักของพนักงานก่อสร้าง ภายในพื้นที่โครงการอย่างเพียงพอ</li> <li>- ขยะจากการก่อสร้างให้จัดกองเก็บรวมกันอย่างเป็นระเบียบ เพื่อจำหน่ายหรือนำกลับไปใช้ประโยชน์</li> <li>- แยกขยะที่เกิดจากการก่อสร้างและขยะจากกิจกรรมต่างๆ ของคนงานออกจากกัน ก่อนติดต่อให้หน่วยงานที่ได้รับอนุญาตจากราชาการหรือกรมโรงงานอุตสาหกรรมเข้ามารับไปกำจัดตามหลักวิชาการ</li> <li>- จัดให้มีคนงานที่รับผิดชอบในการเก็บรวบรวมกากของเสีย/ขยะมูลฝอยไว้ในบริเวณพื้นที่ที่กำหนดไว้อย่างน้อยวันละ 1 ครั้ง</li> <li>- ห้ามทิ้งขยะลงในทางระบายน้ำ ท่อรวบรวมน้ำเสีย และแหล่งน้ำต่างๆ ของโครงการ</li> <li>- แจ้งหน่วยงานที่ได้รับอนุญาตจากราชาการหรือกรมโรงงานอุตสาหกรรมเข้ามารับกำจัดมูลฝอยที่ได้รับอนุญาตนำมูลฝอยจากการก่อสร้างไปกำจัด</li> </ul>	<ul style="list-style-type: none"> <li>- ภายในพื้นที่โครงการ</li> <li>- ภายในพื้นที่โครงการ</li> <li>- ภายในพื้นที่โครงการ</li> <li>- ภายในพื้นที่โครงการ</li> <li>- ภายในพื้นที่โครงการ</li> </ul>	<ul style="list-style-type: none"> <li>- ตลอดระยะเวลาก่อสร้าง</li> <li>- ตลอดระยะเวลาก่อสร้าง</li> <li>- ตลอดระยะเวลาก่อสร้าง</li> <li>- ตลอดระยะเวลาก่อสร้าง</li> <li>- ตลอดระยะเวลาก่อสร้าง</li> </ul>	<ul style="list-style-type: none"> <li>- บริษัท ฮาล อะลูมิเนียม (ประเทศไทย) จำกัด</li> <li>- บริษัท ฮาล อะลูมิเนียม (ประเทศไทย) จำกัด</li> <li>- บริษัท ฮาล อะลูมิเนียม (ประเทศไทย) จำกัด</li> <li>- บริษัท ฮาล อะลูมิเนียม (ประเทศไทย) จำกัด</li> <li>- บริษัท ฮาล อะลูมิเนียม (ประเทศไทย) จำกัด</li> </ul>



ตารางที่ 5.2-2 (ต่อ)

มาตรการป้องกันและแก้ไขผลกระทบสิ่งแวดล้อม (ระยะก่อสร้าง) โครงการโรงงานผลิตชิ้นส่วนยานพาหนะ ของบริษัท ฮาล อะลูมิเนียม (ประเทศไทย) จำกัด ตั้งอยู่ในนิคมอุตสาหกรรมอีสเทิร์นซีบอร์ด (ระยอง) ตำบลบ่อวิน อำเภอศรีราชา จังหวัดชลบุรี

องค์ประกอบสิ่งแวดล้อม และคุณค่าต่างๆ	มาตรการป้องกันและแก้ไขผลกระทบสิ่งแวดล้อม	สถานที่ดำเนินการ	ระยะเวลาดำเนินการ	ผู้รับผิดชอบ <sup>1/</sup>
<b>3. คุณค่าคุณภาพชีวิต</b> <b>3.1 อาชีวอนามัยและความปลอดภัย</b>	<ul style="list-style-type: none"> <li>- การพิจารณาคัดเลือกบริษัทรับเหมา โครงการต้องพิจารณารายละเอียดด้านการจัดการความปลอดภัยในสัญญาว่าจ้าง ให้ครอบคลุมถึงการคุ้มครองความปลอดภัยและสุขภาพอนามัยของแรงงานที่ปฏิบัติงานภายในโครงการ</li> <li>- บริษัทรับเหมาปฏิบัติตามกฎหมายที่เกี่ยวกับความปลอดภัย อาชีวอนามัย และสิ่งแวดล้อมในการทำงาน และมาตรการอื่นๆ ที่เกี่ยวข้อง</li> <li>- กำหนดขอบเขตพื้นที่ก่อสร้างที่ชัดเจน พร้อมมีป้ายแสดงขอบเขต ป้ายเตือนอันตราย และข้อห้ามต่างๆ พร้อมกำกับดูแลให้มีการปฏิบัติตามอย่างเคร่งครัดตลอดช่วงการก่อสร้าง</li> <li>- กำหนดให้บริษัทรับเหมาต้องมีเจ้าหน้าที่ความปลอดภัยในการทำงาน (Safety Officer) เป็นผู้รับผิดชอบในการตรวจสอบความปลอดภัยต่างๆ ในบริเวณก่อสร้าง รวมทั้งตรวจสอบดูแลการปฏิบัติตามกฎระเบียบข้อบังคับด้านความปลอดภัย (Safety Inspection)</li> <li>- กำหนดให้มีการอบรมด้านความปลอดภัยสำหรับคนงานของบริษัทรับเหมา เพื่อให้เกิดความเข้าใจในการปฏิบัติงานให้เกิดความปลอดภัย โดยโครงการจะเป็นผู้กำหนดหัวข้อและรายละเอียดของการฝึกอบรม</li> <li>- จัดให้มีแผนงานความปลอดภัยในการก่อสร้างของผู้รับเหมา เพื่อดูแลและควบคุมความปลอดภัยของคนงานก่อสร้าง และผู้รับเหมาต้องปฏิบัติตามกฎหมายว่าด้วยความปลอดภัย อาชีวอนามัย และสภาพแวดล้อมในการทำงานเกี่ยวกับงานก่อสร้าง พ.ศ. 2551</li> </ul>	<ul style="list-style-type: none"> <li>- ภายในพื้นที่โครงการ</li> <li>- ภายในพื้นที่โครงการ</li> <li>- ภายในพื้นที่โครงการ</li> <li>- ภายในพื้นที่โครงการ</li> <li>- ภายในพื้นที่โครงการ</li> <li>- ภายในพื้นที่โครงการ</li> </ul>	<ul style="list-style-type: none"> <li>- ก่อนดำเนินการก่อสร้าง</li> <li>- ก่อนดำเนินการก่อสร้าง</li> <li>- ตลอดระยะเวลาก่อสร้าง</li> <li>- ตลอดระยะเวลาก่อสร้าง</li> <li>- ตลอดระยะเวลาก่อสร้าง</li> <li>- ตลอดระยะเวลาก่อสร้าง</li> </ul>	<ul style="list-style-type: none"> <li>- บริษัท ฮาล อะลูมิเนียม (ประเทศไทย) จำกัด</li> <li>- บริษัท ฮาล อะลูมิเนียม (ประเทศไทย) จำกัด</li> <li>- บริษัท ฮาล อะลูมิเนียม (ประเทศไทย) จำกัด</li> <li>- บริษัท ฮาล อะลูมิเนียม (ประเทศไทย) จำกัด</li> <li>- บริษัท ฮาล อะลูมิเนียม (ประเทศไทย) จำกัด</li> <li>- บริษัท ฮาล อะลูมิเนียม (ประเทศไทย) จำกัด</li> </ul>

ตารางที่ 5.2-2 (ต่อ)

มาตรการป้องกันและแก้ไขผลกระทบสิ่งแวดล้อม (ระยะก่อสร้าง) โครงการโรงงานผลิตชิ้นส่วนยานพาหนะ ของบริษัท ฮาล อะลูมิเนียม (ประเทศไทย) จำกัด ตั้งอยู่ในนิคมอุตสาหกรรมอีสเทิร์นซีบอร์ด (ระยอง) ตำบลบ่อวิน อำเภอสัตหีบ จังหวัดชลบุรี

องค์ประกอบสิ่งแวดล้อมและคุณค่าต่างๆ	มาตรการป้องกันและแก้ไขผลกระทบสิ่งแวดล้อม	สถานที่ดำเนินการ	ระยะเวลาดำเนินการ	ผู้รับผิดชอบ <sup>1/</sup>
3.1 อาชีวอนามัยและความปลอดภัย (ต่อ)	<ul style="list-style-type: none"> <li>- กำหนดให้ผู้ควบคุมหรือหัวหน้างานติดตั้งเครื่องจักร เป็นผู้ตรวจสอบและดูแลการปฏิบัติตามกฎหรือข้อกำหนดด้านความปลอดภัย</li> <li>- บริษัทรับเหมาต้องจัดเตรียมการรักษาพยาบาลและการปฐมพยาบาลเบื้องต้น และจัดให้มีรถสำรองสำหรับรับส่งผู้บาดเจ็บไปยังโรงพยาบาลใกล้เคียง</li> <li>- กำหนดให้บริษัทรับเหมาต้องแจ้งรายละเอียดการเกิดอุบัติเหตุใดๆ ทั้งในพื้นที่โครงการและพื้นที่ข้างเคียง โดยต้องให้รายละเอียดพร้อมเอกสารหลักฐานต่างๆ และหากเกิดการบาดเจ็บสาหัสหรือเสียชีวิตจะต้องแจ้งแก่โครงการทันที</li> <li>- กำหนดให้บริษัทรับเหมาต้องจัดเตรียมอุปกรณ์ป้องกันอันตรายส่วนบุคคลให้เหมาะสมและเพียงพอตามลักษณะงานอย่างเคร่งครัด เช่น ครอบหูลดเสียง (Ear Muff) ปลั๊กลดเสียง (Ear plug) หมวกนิรภัย รองเท้านิรภัย ถุงมือ และหน้ากากกรองแสงเชื่อมโลหะ เป็นต้น</li> <li>- กำหนดขอบเขตและจัดทำแนวรั้วบริเวณพื้นที่ก่อสร้างให้ชัดเจน</li> <li>- จัดทำป้ายเตือนหรือโปสเตอร์ เพื่อการปฏิบัติงานที่ปลอดภัยในบริเวณพื้นที่จำเป็น เช่น “เขตก่อสร้าง” “เขตสวมหมวกนิรภัย”</li> <li>- จัดเก็บเครื่องมือ อุปกรณ์ให้อยู่ในสภาพดี รวมทั้งบำรุงรักษาและตรวจสอบเพื่อลดอุบัติเหตุในการทำงาน</li> <li>- รวบรวมสถิติเกี่ยวกับอุบัติเหตุ ความเสียหายและการแก้ไขปัญหา เพื่อใช้ในการปรับปรุงมาตรการด้านความปลอดภัย</li> </ul>	<ul style="list-style-type: none"> <li>- ภายในพื้นที่โครงการ</li> <li>- ภายในพื้นที่โครงการ</li> <li>- ภายในพื้นที่โครงการ</li> <li>- ภายในพื้นที่โครงการ</li> <li>- ภายในพื้นที่โครงการ</li> <li>- ภายในพื้นที่โครงการ</li> <li>- ภายในพื้นที่โครงการ</li> </ul>	<ul style="list-style-type: none"> <li>- ตลอดระยะเวลาก่อสร้าง</li> <li>- ตลอดระยะเวลาก่อสร้าง</li> <li>- ตลอดระยะเวลาก่อสร้าง</li> <li>- ก่อนเริ่มดำเนินการก่อสร้าง</li> <li>- ตลอดระยะเวลาก่อสร้าง</li> <li>- ตลอดระยะเวลาก่อสร้าง</li> <li>- ตลอดระยะเวลาก่อสร้าง</li> </ul>	<ul style="list-style-type: none"> <li>- บริษัท ฮาล อะลูมิเนียม (ประเทศไทย) จำกัด</li> <li>- บริษัท ฮาล อะลูมิเนียม (ประเทศไทย) จำกัด</li> <li>- บริษัท ฮาล อะลูมิเนียม (ประเทศไทย) จำกัด</li> <li>- บริษัท ฮาล อะลูมิเนียม (ประเทศไทย) จำกัด</li> <li>- บริษัท ฮาล อะลูมิเนียม (ประเทศไทย) จำกัด</li> <li>- บริษัท ฮาล อะลูมิเนียม (ประเทศไทย) จำกัด</li> <li>- บริษัท ฮาล อะลูมิเนียม (ประเทศไทย) จำกัด</li> </ul>

**ตารางที่ 5.2-2 (ต่อ)**

**มาตรการป้องกันและแก้ไขผลกระทบสิ่งแวดล้อม (ระยะก่อสร้าง) โครงการโรงงานผลิตชิ้นส่วนยานพาหนะ ของบริษัท ฮาล อะลูมิเนียม (ประเทศไทย) จำกัด ตั้งอยู่ในนิคมอุตสาหกรรมอีสเทิร์นซีบอร์ด (ระยอง) ตำบลบ่อวิน อำเภอบ้านฉาง จังหวัดชลบุรี**

องค์ประกอบสิ่งแวดล้อมและคุณค่าต่างๆ	มาตรการป้องกันและแก้ไขผลกระทบสิ่งแวดล้อม	สถานที่ดำเนินการ	ระยะเวลาดำเนินการ	ผู้รับผิดชอบ <sup>1/</sup>
<b>3.2 สาธารณสุข</b>	<ul style="list-style-type: none"> <li>- จัดให้มีสุขาภิบาลขั้นพื้นฐาน เพื่อป้องกันการแพร่ระบาดของโรคต่างๆ</li> <li>- ผู้รับเหมาก่อสร้างจะต้องจัดให้มีหน่วยปฐมพยาบาล สำหรับปฐมพยาบาลคนงานที่ได้รับอุบัติเหตุจากการทำงานเบื้องต้น ก่อนที่จะนำส่งผู้ป่วยไปยังสถานพยาบาลที่อยู่ใกล้เคียงต่อไป</li> <li>- จัดทำระเบียบปฏิบัติในการนำส่งพนักงานที่บาดเจ็บหรือเจ็บป่วยไปยังสถานพยาบาลใกล้เคียงที่สามารถให้การรักษได้ อาทิเช่น โรงพยาบาลพลวแดง เป็นต้น โดยให้มีการโทรแจ้งหน่วยงานนั้นๆ ล่วงหน้าก่อนนำส่งตัวผู้ป่วย</li> </ul>	<ul style="list-style-type: none"> <li>- ภายในพื้นที่โครงการ</li> <li>- ภายในพื้นที่โครงการ</li> <li>- ภายในพื้นที่โครงการ และ โรง พยา บาล ใกล้เคียง</li> </ul>	<ul style="list-style-type: none"> <li>- ตลอดระยะเวลาก่อสร้าง</li> <li>- ตลอดระยะเวลาก่อสร้าง</li> <li>- ตลอดระยะเวลาก่อสร้าง</li> </ul>	<ul style="list-style-type: none"> <li>- บริษัท ฮาล อะลูมิเนียม (ประเทศไทย) จำกัด</li> <li>- บริษัท ฮาล อะลูมิเนียม (ประเทศไทย) จำกัด</li> <li>- บริษัท ฮาล อะลูมิเนียม (ประเทศไทย) จำกัด</li> </ul>
<b>3.3 สังคม-เศรษฐกิจ</b>	<ul style="list-style-type: none"> <li>- บริษัทรับเหมาต้องดำเนินการตามนโยบายทางด้านสิ่งแวดล้อมของโครงการอย่างเคร่งครัด</li> <li>- ตรวจสอบดูแลมิให้คนงานของบริษัทก่อสร้างมีพฤติกรรมผิดกฎหมาย เช่น ลักทรัพย์ ยาเสพติด การพนัน เป็นต้น โดยมีการวางกฎ ระเบียบ และการลงโทษ</li> <li>- จัดให้มีการประชาสัมพันธ์ให้ข้อมูลข่าวสารของโครงการ เพื่อแนะนำและอธิบายถึงรายละเอียดของโครงการ แผนการดำเนินงาน รวมทั้งมาตรการป้องกันและแก้ไขผลกระทบสิ่งแวดล้อม และมาตรการติดตามตรวจสอบผลกระทบสิ่งแวดล้อมผ่านสื่อประชาสัมพันธ์ต่างๆ</li> <li>- จัดตั้งทีมเจ้าหน้าที่ประชาสัมพันธ์ของโครงการลงพื้นที่เพื่อประชาสัมพันธ์ติดตาม เฝ้าระวัง และรับเรื่องร้องเรียน ความเดือดร้อนรำคาญที่เกิดขึ้นจากการดำเนินโครงการ</li> </ul>	<ul style="list-style-type: none"> <li>- ภายในพื้นที่โครงการ</li> <li>- ภายในพื้นที่โครงการ</li> <li>- ชุมชนในพื้นที่ศึกษา 5 กิโลเมตร</li> <li>- ภายในพื้นที่โครงการ</li> </ul>	<ul style="list-style-type: none"> <li>- ตลอดระยะเวลาก่อสร้าง</li> <li>- ตลอดระยะเวลาก่อสร้าง</li> <li>- ตลอดระยะเวลาก่อสร้าง</li> <li>- ตลอดระยะเวลาก่อสร้าง</li> </ul>	<ul style="list-style-type: none"> <li>- บริษัท ฮาล อะลูมิเนียม (ประเทศไทย) จำกัด</li> <li>- บริษัท ฮาล อะลูมิเนียม (ประเทศไทย) จำกัด</li> <li>- บริษัท ฮาล อะลูมิเนียม (ประเทศไทย) จำกัด</li> <li>- บริษัท ฮาล อะลูมิเนียม (ประเทศไทย) จำกัด</li> </ul>

ตารางที่ 5.2-2 (ต่อ)

มาตรการป้องกันและแก้ไขผลกระทบสิ่งแวดล้อม (ระยะก่อสร้าง) โครงการโรงงานผลิตชิ้นส่วนยานพาหนะ ของบริษัท ฮาล อะลูมินัม (ประเทศไทย) จำกัด ตั้งอยู่ในนิคมอุตสาหกรรมอีสเทิร์นซีบอร์ด (ระยอง) ตำบลบ่อวิน อำเภอศรีราชา จังหวัดชลบุรี

องค์ประกอบสิ่งแวดล้อม และคุณค่าต่างๆ	มาตรการป้องกันและแก้ไขผลกระทบสิ่งแวดล้อม	สถานที่ดำเนินการ	ระยะเวลาดำเนินการ	ผู้รับผิดชอบ <sup>1/</sup>
3.3 สังคม-เศรษฐกิจ (ต่อ)	- จัดเตรียมช่องทางการติดต่อสื่อสารของประชาชนมายังโครงการ ในกรณีเกิดเหตุฉุกเฉินที่อาจเกิดขึ้นจากโครงการ และมีการประชาสัมพันธ์ช่องทางการติดต่อสื่อสารดังกล่าวแก่ชุมชนอย่างทั่วถึง	- ชุมชนรอบโครงการ	- ตลอดระยะเวลาก่อสร้าง	- บริษัท ฮาล อะลูมินัม (ประเทศไทย) จำกัด

หมายเหตุ : <sup>1/</sup> บริษัท ฮาล อะลูมินัม (ประเทศไทย) จำกัด เป็นผู้รับผิดชอบมาตรการป้องกันและแก้ไขผลกระทบสิ่งแวดล้อม (ระยะก่อสร้าง) โดยระบุเป็นเอกสารแนบท้ายสัญญาให้กับบริษัทผู้รับเหมาปฏิบัติตามมาตรการอย่างเคร่งครัด

ตารางที่ 5.2-3

มาตรการป้องกันและแก้ไขผลกระทบสิ่งแวดล้อม (ระยะดำเนินการ) โครงการโรงงานผลิตชิ้นส่วนยานพาหนะ ของบริษัท ฮาล อะลูมิเนียม (ประเทศไทย) จำกัด ตั้งอยู่ในนิคมอุตสาหกรรมอีสเทิร์นซีบอร์ด (ระยอง) ตำบลบ่อวิน อำเภอศรีราชา จังหวัดชลบุรี

องค์ประกอบสิ่งแวดล้อม และคุณค่าต่างๆ	มาตรการป้องกันและแก้ไขผลกระทบสิ่งแวดล้อม	สถานที่ดำเนินการ	ระยะเวลาดำเนินการ	ผู้รับผิดชอบ
1. มาตรการทั่วไป	<ul style="list-style-type: none"> <li>- ปฏิบัติตามมาตรการป้องกันและแก้ไขผลกระทบสิ่งแวดล้อม และมาตรการติดตามตรวจสอบผลกระทบสิ่งแวดล้อม ที่เสนอในรายงานเปลี่ยนแปลงรายละเอียดโครงการในรายงานการประเมินผลกระทบสิ่งแวดล้อม โครงการโรงงานผลิตชิ้นส่วนยานพาหนะ (ส่วนขยายครั้งที่ 1) ครั้งที่ 3 ของบริษัท ฮาล อะลูมิเนียม (ประเทศไทย) จำกัด ตั้งอยู่ในนิคมอุตสาหกรรมอีสเทิร์นซีบอร์ด (ระยอง) ตำบลบ่อวิน อำเภอศรีราชา จังหวัดชลบุรี มีขนาดกำลังการผลิตต่อวัน 144 ตัน และกำลังการผลิตขั้นสูง 72.79 ตัน/วัน</li> <li>- บริษัท ฮาล อะลูมิเนียม (ประเทศไทย) จำกัด ต้องว่าจ้างหน่วยงานกลาง (Third Party) เพื่อดำเนินการตรวจสอบการปฏิบัติตามมาตรการป้องกันและแก้ไขผลกระทบสิ่งแวดล้อม และมาตรการติดตามตรวจสอบผลกระทบสิ่งแวดล้อมของโครงการ และเสนอรายงานผลการปฏิบัติตามมาตรการป้องกันและแก้ไขผลกระทบสิ่งแวดล้อมและมาตรการติดตามตรวจสอบผลกระทบสิ่งแวดล้อม ให้สำนักงานนิคมอุตสาหกรรมอีสเทิร์นซีบอร์ด (ระยอง) การนิคมอุตสาหกรรมแห่งประเทศไทย การจัดทำรายงานผลการปฏิบัติตามมาตรการและความถี่ในการส่งรายงานผลการปฏิบัติตามมาตรการเป็นไปตามหลักเกณฑ์ วิธีการที่กำหนดตามประกาศกระทรวงทรัพยากรธรรมชาติและสิ่งแวดล้อม เรื่องหลักเกณฑ์ และวิธีการจัดทำรายงานผลการปฏิบัติตามมาตรการที่กำหนดไว้ในรายงานการประเมินผลกระทบสิ่งแวดล้อม ซึ่งผู้ดำเนินการ หรือผู้ขออนุญาตจะต้องจัดทำเมื่อได้รับอนุญาตให้ดำเนินโครงการหรือกิจการแล้ว พ.ศ. 2561 และกฎหมายที่เกี่ยวข้องในกรณีที่เกิดการติดตามตรวจสอบผลกระทบสิ่งแวดล้อมมีแนวโน้มสูงขึ้นจากค่าที่ตรวจวัดได้ในช่วงการดำเนินการปกติ หรือมีแนวโน้มเข้าใกล้ค่าควบคุม</li> </ul>	<ul style="list-style-type: none"> <li>- ภายในพื้นที่โครงการ</li> <li>- ภายในพื้นที่โครงการ</li> </ul>	<ul style="list-style-type: none"> <li>- ตลอดระยะเวลาดำเนินการ</li> <li>- ตลอดระยะเวลาดำเนินการ</li> </ul>	<ul style="list-style-type: none"> <li>- บริษัท ฮาล อะลูมิเนียม (ประเทศไทย) จำกัด</li> <li>- บริษัท ฮาล อะลูมิเนียม (ประเทศไทย) จำกัด</li> </ul>

ตารางที่ 5.2-3 (ต่อ)

มาตรการป้องกันและแก้ไขผลกระทบสิ่งแวดล้อม (ระยะดำเนินการ) โครงการโรงงานผลิตชิ้นส่วนยานพาหนะ ของบริษัท ฮาล อะลูมิเนียม (ประเทศไทย) จำกัด ตั้งอยู่ในนิคมอุตสาหกรรมอีสเทิร์นซีบอร์ด (ระยอง) ตำบลบ่อวิน อำเภอศรีราชา จังหวัดชลบุรี

องค์ประกอบสิ่งแวดล้อมและคุณค่าต่างๆ	มาตรการป้องกันและแก้ไขผลกระทบสิ่งแวดล้อม	สถานที่ดำเนินการ	ระยะเวลาดำเนินการ	ผู้รับผิดชอบ
1. มาตรการทั่วไป (ต่อ)	<p>หรือค่ามาตรฐานให้โครงการตรวจสอบหาสาเหตุและเฝ้าระวังเพื่อเตรียมความพร้อมในการแก้ไขปัญหาที่อาจเกิดขึ้น ทั้งนี้ ให้สรุปรายละเอียดดังกล่าวไว้ในรายงานผลการปฏิบัติตามมาตรการป้องกันและแก้ไขผลกระทบสิ่งแวดล้อม และมาตรการติดตามตรวจสอบผลกระทบสิ่งแวดล้อมให้ครบถ้วน</p> <ul style="list-style-type: none"> <li>- ในกรณีที่ผลการตรวจวัดมลพิษจากแหล่งกำเนิดของโครงการมีค่าเกินค่าควบคุมที่กำหนดไว้ ให้โครงการทำการตรวจหาสาเหตุ ทำการแก้ไข และทำการตรวจวัดซ้ำ เพื่อยืนยันประสิทธิภาพในการแก้ไข พร้อมทั้งกำหนดมาตรการเพื่อป้องกันการเกิดปัญหาในลักษณะดังกล่าวให้ครบถ้วน</li> <li>- หากเกิดเหตุการณ์ใดๆ ก็ตามที่มีโอกาสก่อให้เกิดผลกระทบต่อคุณภาพสิ่งแวดล้อม บริษัท ฮาล อะลูมิเนียม (ประเทศไทย) จำกัด ต้องแจ้งให้สำนักงานนิคมอุตสาหกรรมอีสเทิร์นซีบอร์ด (ระยอง) การนิคมอุตสาหกรรมแห่งประเทศไทย (กนอ.) สำนักงานทรัพยากรธรรมชาติและสิ่งแวดล้อมจังหวัดชลบุรี และสำนักงานนโยบายและแผนทรัพยากรธรรมชาติและสิ่งแวดล้อม (สผ.) ทราบโดยเร็ว เพื่อหน่วยงานดังกล่าวจะได้ให้ความร่วมมือในการแก้ไขปัญหา</li> <li>- ในกรณีที่บริษัท ฮาล อะลูมิเนียม (ประเทศไทย) จำกัด มีความจำเป็นต้องเปลี่ยนแปลงรายละเอียดโครงการ หรือมาตรการป้องกันและแก้ไขผลกระทบสิ่งแวดล้อม หรือมาตรการติดตามตรวจสอบผลกระทบสิ่งแวดล้อมตามที่ได้เสนอไว้ในรายงานการประเมินผลกระทบสิ่งแวดล้อมที่ได้รับความเห็นชอบไว้แล้วให้บริษัท ฮาล อะลูมิเนียม (ประเทศไทย) จำกัด แจ้งให้หน่วยงานที่มีอำนาจหน้าที่ในการพิจารณาอนุมัติหรืออนุญาตดำเนินการ ดังนี้</li> </ul>	<ul style="list-style-type: none"> <li>- ภายในพื้นที่โครงการ</li> <li>- ภายในพื้นที่โครงการ</li> <li>- ภายในพื้นที่โครงการ</li> <li>- ภายในพื้นที่โครงการ</li> </ul>	<ul style="list-style-type: none"> <li>- ตลอดระยะเวลาดำเนินการ</li> <li>- ตลอดระยะเวลาดำเนินการ</li> <li>- ตลอดระยะเวลาดำเนินการ</li> <li>- ตลอดระยะเวลาดำเนินการ</li> </ul>	<ul style="list-style-type: none"> <li>- บริษัท ฮาล อะลูมิเนียม (ประเทศไทย) จำกัด</li> <li>- บริษัท ฮาล อะลูมิเนียม (ประเทศไทย) จำกัด</li> <li>- บริษัท ฮาล อะลูมิเนียม (ประเทศไทย) จำกัด</li> <li>- บริษัท ฮาล อะลูมิเนียม (ประเทศไทย) จำกัด</li> </ul>

ตารางที่ 5.2-3 (ต่อ)

มาตรการป้องกันและแก้ไขผลกระทบสิ่งแวดล้อม (ระยะดำเนินการ) โครงการโรงงานผลิตชิ้นส่วนยานพาหนะ ของบริษัท ฮาล อะลูมิเนียม (ประเทศไทย) จำกัด ตั้งอยู่ในนิคมอุตสาหกรรมอีสเทิร์นซีบอร์ด (ระยอง) ตำบลบ่อวิน อำเภอสัตหีบ จังหวัดชลบุรี

องค์ประกอบสิ่งแวดล้อมและคุณค่าต่างๆ	มาตรการป้องกันและแก้ไขผลกระทบสิ่งแวดล้อม	สถานที่ดำเนินการ	ระยะเวลาดำเนินการ	ผู้รับผิดชอบ
1. มาตรการทั่วไป (ต่อ)	<p>(1) หากหน่วยผู้อนุมัติหรืออนุญาตเห็นว่า การเปลี่ยนแปลงดังกล่าวเกิดผลดีต่อสิ่งแวดล้อมมากกว่า หรือเทียบเท่ามาตรการที่กำหนดไว้ในรายงานการประเมินผลกระทบสิ่งแวดล้อมที่ได้รับความเห็นชอบไว้แล้ว ให้หน่วยงานผู้อนุมัติหรืออนุญาตรับจดทะเบียนให้ไปดำเนินการหลักเกณฑ์และเงื่อนไขที่กำหนดไว้ในกฎหมายนั้นๆ ต่อไป พร้อมกับให้จัดทำสำเนาการเปลี่ยนแปลงดังกล่าวข้างต้นที่รับจดทะเบียนไว้ แจ้งให้สำนักงานนโยบายและแผนทรัพยากรธรรมชาติและสิ่งแวดล้อมเพื่อทราบ</p> <p>(2) หากหน่วยผู้อนุมัติหรืออนุญาตเห็นว่า การเปลี่ยนแปลงดังกล่าวอาจกระทบต่อสาระสำคัญในรายงานการประเมินผลกระทบสิ่งแวดล้อมที่ได้รับความเห็นชอบไว้แล้ว ให้หน่วยงานผู้อนุมัติหรืออนุญาต จัดส่งรายงานการเปลี่ยนแปลงดังกล่าวให้สำนักงานนโยบายและแผนทรัพยากรธรรมชาติและสิ่งแวดล้อม (สผ.) เพื่อเสนอคณะกรรมการผู้ชำนาญการพิจารณารายงานการประเมินผลกระทบสิ่งแวดล้อม (คชก.) ชุดที่เกี่ยวข้องให้ความเห็นชอบก่อนดำเนินการเปลี่ยนแปลง และเมื่อโครงการได้รับอนุมัติหรืออนุญาตให้มีการเปลี่ยนแปลง ให้หน่วยงานผู้อนุมัติหรืออนุญาตแจ้งผลการเปลี่ยนแปลงดังกล่าวให้สำนักงานนโยบายและแผนทรัพยากรธรรมชาติและสิ่งแวดล้อมเพื่อทราบ</p>			

ตารางที่ 5.2-3 (ต่อ)

มาตรการป้องกันและแก้ไขผลกระทบสิ่งแวดล้อม (ระยะดำเนินการ) โครงการโรงงานผลิตชิ้นส่วนยานพาหนะ ของบริษัท ฮาล อะลูมิเนียม (ประเทศไทย) จำกัด ตั้งอยู่ในนิคมอุตสาหกรรมอีสเทิร์นซีบอร์ด (ระยอง) ตำบลบ่อวิน อำเภอศรีราชา จังหวัดชลบุรี

องค์ประกอบสิ่งแวดล้อมและคุณค่าต่างๆ	มาตรการป้องกันและแก้ไขผลกระทบสิ่งแวดล้อม	สถานที่ดำเนินการ	ระยะเวลาดำเนินการ	ผู้รับผิดชอบ
2. คุณภาพอากาศ 2.1 การระบายมลพิษออกจากปล่อง	<div>- ควบคุมความเข้มข้นมลพิษทางอากาศจากปล่องระบายไม่ให้มีค่าสูงเกินเกณฑ์มาตรฐานและควบคุมอัตราการระบายมลพิษทางอากาศของโครงการ (แสดงดังตารางที่ 5.2-3) ดังนี้</div> <div><div><div>● Aluminum Melting Furnace No.1 (S1) ความสูง 30 เมตร</div><div>TSP ไม่เกิน 20 mg/Nm<sup>3</sup> และ 0.0126 g/s</div><div>SO<sub>2</sub> ไม่เกิน 10 ppm และ 0.0165 g/s</div><div>NO<sub>x</sub> ไม่เกิน 100 ppm และ 0.1186 g/s</div></div><div><div>● Aluminum Melting Furnace No.2 (S2) ความสูง 30 เมตร</div><div>TSP ไม่เกิน 20 mg/Nm<sup>3</sup> และ 0.0126 g/s</div><div>SO<sub>2</sub> ไม่เกิน 10 ppm และ 0.0165 g/s</div><div>NO<sub>x</sub> ไม่เกิน 100 ppm และ 0.1186 g/s</div></div><div><div>● Aluminum Melting Furnace No.3 (S3) ความสูง 30 เมตร</div><div>TSP ไม่เกิน 20 mg/Nm<sup>3</sup> และ 0.0126 g/s</div><div>SO<sub>2</sub> ไม่เกิน 10 ppm และ 0.0165 g/s</div><div>NO<sub>x</sub> ไม่เกิน 100 ppm และ 0.1186 g/s</div></div><div><div>● Bag Filter of Melting Furnace No.1 (S4) ความสูง 20 เมตร</div><div>TSP ไม่เกิน 10 mg/Nm<sup>3</sup> และ 0.0322 g/s</div><div>Al2O3 ไม่เกิน 10 mg/Nm<sup>3</sup> และ 0.0322 g/s</div><div>HCl ไม่เกิน 4 mg/Nm<sup>3</sup> และ 0.0129 g/s</div><div>Cl2 ไม่เกิน 4 ppm และ 0.0187 g/s</div></div></div>	<div>- ปล่องระบายมลพิษทางอากาศของโครงการ</div>	<div>- ตลอดระยะเวลาดำเนินการ</div>	<div>- บริษัท ฮาล อะลูมิเนียม (ประเทศไทย) จำกัด</div>



ตารางที่ 5.2-3 (ต่อ)

มาตรการป้องกันและแก้ไขผลกระทบสิ่งแวดล้อม (ระยะดำเนินการ) โครงการโรงงานผลิตชิ้นส่วนยานพาหนะ ของบริษัท ฮาล อะลูมิเนียม (ประเทศไทย) จำกัด ตั้งอยู่ในนิคมอุตสาหกรรมอีสเทิร์นซีบอร์ด (ระยอง) ตำบลบ่อวิน อำเภอศรีราชา จังหวัดชลบุรี

องค์ประกอบสิ่งแวดล้อมและคุณค่าต่างๆ	มาตรการป้องกันและแก้ไขผลกระทบสิ่งแวดล้อม	สถานที่ดำเนินการ	ระยะเวลาดำเนินการ	ผู้รับผิดชอบ
2.1 การระบายมลพิษออกจากปล่อง (ต่อ)	<ul style="list-style-type: none"> <li>• Bag Filter of Melting Furnace No.2 (S5) ความสูง 20 เมตร <ul style="list-style-type: none"> <li>TSP ไม่เกิน <math>10 \text{ mg/Nm}^3</math> และ <math>0.0322 \text{ g/s}</math></li> <li><math>\text{Al}_2\text{O}_3</math> ไม่เกิน <math>10 \text{ mg/Nm}^3</math> และ <math>0.0322 \text{ g/s}</math></li> <li>HCl ไม่เกิน <math>4 \text{ mg/Nm}^3</math> และ <math>0.0129 \text{ g/s}</math></li> <li><math>\text{Cl}_2</math> ไม่เกิน <math>4 \text{ ppm}</math> และ <math>0.0187 \text{ g/s}</math></li> </ul> </li> <li>• Bag Filter of Shot Blast Machine No.1 (S6) ความสูง 12 เมตร <ul style="list-style-type: none"> <li>TSP ไม่เกิน <math>10 \text{ mg/Nm}^3</math> และ <math>0.0045 \text{ g/s}</math></li> <li>Al ไม่เกิน <math>2 \text{ mg/Nm}^3</math> และ <math>0.0041 \text{ g/s}</math></li> </ul> </li> <li>• Bag Filter of Shot Blast Machine No.2 (S7) ความสูง 12 เมตร <ul style="list-style-type: none"> <li>TSP ไม่เกิน <math>10 \text{ mg/Nm}^3</math> และ <math>0.0045 \text{ g/s}</math></li> <li>Al ไม่เกิน <math>2 \text{ mg/Nm}^3</math> และ <math>0.0041 \text{ g/s}</math></li> </ul> </li> <li>• Bag Filter of Shot Blast Machine No.3 (S8) ความสูง 15 เมตร <ul style="list-style-type: none"> <li>TSP ไม่เกิน <math>10 \text{ mg/Nm}^3</math> และ <math>0.0045 \text{ g/s}</math></li> <li>Al ไม่เกิน <math>2 \text{ mg/Nm}^3</math> และ <math>0.0041 \text{ g/s}</math></li> </ul> </li> <li>• Bag Filter of Shot Blast Machine No.4 (S9) ความสูง 15 เมตร <ul style="list-style-type: none"> <li>TSP ไม่เกิน <math>10 \text{ mg/Nm}^3</math> และ <math>0.0045 \text{ g/s}</math></li> <li>Al ไม่เกิน <math>2 \text{ mg/Nm}^3</math> และ <math>0.0041 \text{ g/s}</math></li> </ul> </li> </ul>			

ตารางที่ 5.2-3 (ต่อ)

มาตรการป้องกันและแก้ไขผลกระทบสิ่งแวดล้อม (ระยะดำเนินการ) โครงการโรงงานผลิตชิ้นส่วนยานพาหนะ ของบริษัท ฮาล อะลูมิเนียม (ประเทศไทย) จำกัด ตั้งอยู่ในนิคมอุตสาหกรรมอีสเทิร์นซีบอร์ด (ระยอง) ตำบลบ่อวิน อำเภอศรีราชา จังหวัดชลบุรี

องค์ประกอบสิ่งแวดล้อมและคุณค่าต่างๆ	มาตรการป้องกันและแก้ไขผลกระทบสิ่งแวดล้อม	สถานที่ดำเนินการ	ระยะเวลาดำเนินการ	ผู้รับผิดชอบ
2.1 การระบายมลพิษออกจากปล่อง (ต่อ)	<ul style="list-style-type: none"> <li>Heat Treatment (S10) ความสูง 11.8 เมตร</li> <li>SO<sub>2</sub> ไม่เกิน 10 ppm และ 0.0018 g/s</li> <li>NO<sub>x</sub> ไม่เกิน 20 ppm และ 0.0026 g/s</li> </ul>			
2.2 ระบบควบคุมมลพิษทางอากาศ	<ul style="list-style-type: none"> <li>- ติดตั้งระบบดักฝุ่นแบบถุงกรองเพื่อบำบัดมลพิษทางอากาศจากเตาหลอมและเครื่องขัดผิวชิ้นงาน</li> <li>- หากระบบดักฝุ่นแบบถุงกรองเกิดการชำรุดหรือขัดข้อง โครงการจะหยุดการหลอมและดำเนินการแก้ไขทันที พร้อมทั้งหาสาเหตุที่เกี่ยวข้อง ถ้าแก้ไขไม่ได้ให้หยุดดำเนินการผลิตเพื่อทำการซ่อมแซม</li> <li>- กรณีที่พบว่าค่าความเข้มข้นของมลพิษที่ระบายจากปล่องของโครงการมีค่าเกินกว่าที่กำหนดไว้ในมาตรการป้องกันและแก้ไขผลกระทบสิ่งแวดล้อม โครงการจะหยุดกิจกรรมที่เป็นแหล่งกำเนิดมลพิษทางอากาศที่เกี่ยวข้องทันที และต้องทำการแก้ไขให้เรียบร้อยก่อนกลับมาดำเนินการผลิตต่อไป</li> <li>- ตรวจสอบและบำรุงรักษาอุปกรณ์ควบคุมมลสารทางอากาศให้อยู่ในสภาพเรียบร้อยอยู่เสมอ</li> <li>- จัดเตรียมอุปกรณ์อะไหล่ที่จำเป็นที่เกี่ยวข้องกับระบบดักฝุ่นแบบถุงกรองให้มีปริมาณเพียงพอ โดยเก็บสำรองถุงกรองสำหรับระบบดักฝุ่นจากเตาหลอม อะลูมิเนียมไม่น้อยกว่า 38 ถุง คิดเป็นร้อยละ 30 ของจำนวนถุงกรองที่ใช้งานในระบบดักฝุ่น 1 เครื่อง และเก็บสำรองถุงกรองสำหรับระบบดักฝุ่นจากเครื่องขัดผิวไม่น้อยกว่า 36 ถุง คิดเป็น 100 เปอร์เซ็นต์ของจำนวนถุงกรองที่ใช้งานในระบบดักฝุ่น 1 เครื่อง เพื่อใช้แก้ไขซ่อมแซมเมื่อระบบเกิดขัดข้องได้ทันที</li> </ul>	<ul style="list-style-type: none"> <li>- เตาหลอมและเครื่องขัดผิวชิ้นงาน</li> <li>- ระบบดักฝุ่นแบบถุงกรอง</li> <li>- กระบวนการผลิตของโครงการ</li> <li>- ระบบรวบรวมและบำบัดมลพิษทางอากาศ</li> <li>- ระบบดักฝุ่นแบบถุงกรอง</li> </ul>	<ul style="list-style-type: none"> <li>- ตลอดระยะเวลาดำเนินการ</li> <li>- ตลอดระยะเวลาดำเนินการ</li> <li>- ตลอดระยะเวลาดำเนินการ</li> <li>- ตลอดระยะเวลาดำเนินการ</li> <li>- ตลอดระยะเวลาดำเนินการ</li> </ul>	<ul style="list-style-type: none"> <li>- บริษัท ฮาล อะลูมิเนียม (ประเทศไทย) จำกัด</li> <li>- บริษัท ฮาล อะลูมิเนียม (ประเทศไทย) จำกัด</li> <li>- บริษัท ฮาล อะลูมิเนียม (ประเทศไทย) จำกัด</li> <li>- บริษัท ฮาล อะลูมิเนียม (ประเทศไทย) จำกัด</li> <li>- บริษัท ฮาล อะลูมิเนียม (ประเทศไทย) จำกัด</li> </ul>

ตารางที่ 5.2-3 (ต่อ)

มาตรการป้องกันและแก้ไขผลกระทบสิ่งแวดล้อม (ระยะดำเนินการ) โครงการโรงงานผลิตชิ้นส่วนยานพาหนะ ของบริษัท ฮาล อะลูมิเนียม (ประเทศไทย) จำกัด ตั้งอยู่ในนิคมอุตสาหกรรมอีสเทิร์นซีบอร์ด (ระยอง) ตำบลบ่อวิน อำเภอศรีราชา จังหวัดชลบุรี

องค์ประกอบสิ่งแวดล้อมและคุณค่าต่างๆ	มาตรการป้องกันและแก้ไขผลกระทบสิ่งแวดล้อม	สถานที่ดำเนินการ	ระยะเวลาดำเนินการ	ผู้รับผิดชอบ
2.2 ระบบควบคุมมลพิษทางอากาศ (ต่อ)	<ul style="list-style-type: none"> <li>- จัดให้มีเจ้าหน้าที่ที่มีความรู้และประสบการณ์ในการควบคุมระบบมลพิษทางอากาศ ตามประกาศกระทรวงอุตสาหกรรมฯ กำหนด</li> <li>- จัดทำแผนตรวจสอบบำรุงรักษาเชิงป้องกัน (Preventive Maintenance Program) ซึ่งกำหนดระยะเวลาการซ่อมบำรุงตามชั่วโมงการทำงานของเครื่องจักร เพื่อให้ระบบรวบรวมและระบายอากาศ ระบบบำบัดมลพิษทางอากาศ สามารถทำงานได้อย่างเต็มประสิทธิภาพ ก่อมลพิษน้อยที่สุด ประกอบด้วย การซ่อมบำรุงเตาหลอม ระบบดักฝุ่นแบบถุงกรอง ตรวจสอบระบบสายพานและมอเตอร์ต่างๆ ทำความสะอาดท่อ และจัดทำตารางเปลี่ยนอะไหล่และอุปกรณ์ต่างๆ ตามอายุการใช้งานของเครื่องจักร เป็นต้น โดยกำหนดแผนการตรวจสอบและบำรุงรักษาระบบดักฝุ่นแบบถุงกรอง ดังนี้ <ul style="list-style-type: none"> <li>* การตรวจสอบและบำรุงรักษาประจำวัน : ตรวจสอบสภาพทั่วไป ค่าความดันลด (Pressure Drop) ของระบบดักฝุ่นแต่ละชุด</li> <li>* การตรวจสอบและบำรุงรักษารายเดือน : ตรวจสอบสภาพพัดลมดูดอากาศ V belt ของพัดลมดูดอากาศ เครื่องวัดความดันมาโนมิเตอร์ (Manometer) ค่าไฟฟ้ามอเตอร์พัดลมดูดอากาศ โรตารีวาล์ว (Rotary Valve) ความดันของระบบอัดอากาศ (Compressor Air Pressure) ชุดกรองลม (Air Filter regulator) ถังใส่ฝุ่น และใบพัดของพัดลมดูดอากาศ</li> <li>* การตรวจสอบและซ่อมบำรุงประจำปี : การทำความสะอาดถุงกรอง (Filter) และเปลี่ยนทุก 4 ปี ปลอก (Casing) ทาสีทุก 4 ปี โรตารีวาล์ว (Rotary Valve) เปลี่ยนทุก 10 ปี มอเตอร์พัดลมดูดอากาศเปลี่ยนทุก 14 ปี</li> </ul> </li> </ul>	<ul style="list-style-type: none"> <li>- ระบบรวบรวมและบำบัดมลพิษทางอากาศ</li> <li>- เตาหลอมและระบบดักฝุ่นแบบถุงกรอง</li> </ul>	<ul style="list-style-type: none"> <li>- ตลอดระยะเวลาดำเนินการ</li> <li>- ตลอดระยะเวลาดำเนินการ</li> </ul>	<ul style="list-style-type: none"> <li>- บริษัท ฮาล อะลูมิเนียม (ประเทศไทย) จำกัด</li> <li>- บริษัท ฮาล อะลูมิเนียม (ประเทศไทย) จำกัด</li> </ul>

ตารางที่ 5.2-3 (ต่อ)

มาตรการป้องกันและแก้ไขผลกระทบสิ่งแวดล้อม (ระยะดำเนินการ) โครงการโรงงานผลิตชิ้นส่วนยานพาหนะ ของบริษัท ฮาล อะลูมิเนียม (ประเทศไทย) จำกัด ตั้งอยู่ในนิคมอุตสาหกรรมอีสเทิร์นซีบอร์ด (ระยอง) ตำบลบ่อวิน อำเภอศรีราชา จังหวัดชลบุรี

องค์ประกอบสิ่งแวดล้อมและคุณค่าต่างๆ	มาตรการป้องกันและแก้ไขผลกระทบสิ่งแวดล้อม	สถานที่ดำเนินการ	ระยะเวลาดำเนินการ	ผู้รับผิดชอบ
2.2 ระบบควบคุมมลพิษทางอากาศ (ต่อ)	<ul style="list-style-type: none"> <li>- ตรวจสอบการทำงานของเครื่องดักฝุ่นแบบถุงกรองให้มีประสิทธิภาพดีอยู่เสมอ อย่างน้อยเดือนละ 1 ครั้ง และต้องทำการเปลี่ยนถุงกรอง (Bag Filter) ใหม่ตามเวลาที่ผู้ผลิตกำหนดไว้</li> <li>- จัดเจ้าหน้าที่รับผิดชอบทำการตรวจและซ่อมบำรุงระบบรวบรวมและระบบดักฝุ่นอยู่เสมอ</li> <li>- จัดทำคู่มือปฏิบัติงานเกี่ยวกับการตรวจสอบและดูแลระบบบำบัดมลพิษทางอากาศไว้ประจำพื้นที่ปฏิบัติงาน</li> </ul>	<ul style="list-style-type: none"> <li>- ระบบดักฝุ่นแบบถุงกรอง</li> <li>- ระบบรวบรวมและระบบดักฝุ่นแบบถุงกรอง</li> <li>- ระบบบำบัดมลพิษทางอากาศ</li> </ul>	<ul style="list-style-type: none"> <li>- ตลอดระยะเวลาดำเนินการ</li> <li>- ตลอดระยะเวลาดำเนินการ</li> <li>- ตลอดระยะเวลาดำเนินการ</li> </ul>	<ul style="list-style-type: none"> <li>- บริษัท ฮาล อะลูมิเนียม (ประเทศไทย) จำกัด</li> <li>- บริษัท ฮาล อะลูมิเนียม (ประเทศไทย) จำกัด</li> <li>- บริษัท ฮาล อะลูมิเนียม (ประเทศไทย) จำกัด</li> </ul>
3. เสียง	<ul style="list-style-type: none"> <li>- ให้ใช้วิธีการควบคุมเสียงที่แหล่งกำเนิดตามความเหมาะสมเพื่อลดโอกาสของการเกิดเสียงดัง</li> <li>- เครื่องจักรและอุปกรณ์ที่อาจให้ก่อเสียงดัง ต้องติดตั้งภายในอาคารเพื่อป้องกันเสียงดังรบกวนชุมชนใกล้เคียง</li> <li>- กำหนดแผนตรวจสอบบำรุงรักษาเชิงป้องกัน (Preventive Maintenance Program) สำหรับเครื่องจักรและอุปกรณ์การผลิตต่างๆ ให้สามารถทำงานได้อย่างเต็มประสิทธิภาพและไม่เป็นแหล่งกำเนิดเสียงดัง</li> <li>- กำหนดเขตที่มีเสียงดังรอบพื้นที่/เครื่องจักรที่มีเสียงดังตั้งแต่ 85 เดซิเบลเอ และให้เตรียมอุปกรณ์ป้องกันเสียงส่วนบุคคลให้กับพนักงานที่ทำงานในพื้นที่ที่มีเสียงดังอย่างเพียงพอและหากพนักงานเข้าไปทำงานในบริเวณดังกล่าวต้องสวมใส่เครื่องป้องกันเสียง เช่น ปลั๊กอุดเสียง ครอบหูลดเสียง เป็นต้น</li> <li>- ทำสัญลักษณ์/ป้ายเตือนแสดงบริเวณที่มีเสียงดังโดยต้องให้พนักงานใส่อุปกรณ์ลดเสียงในขณะปฏิบัติงาน</li> </ul>	<ul style="list-style-type: none"> <li>- พื้นที่ส่วนการผลิต</li> <li>- พื้นที่ส่วนการผลิต</li> <li>- พื้นที่ส่วนการผลิต</li> <li>- พื้นที่ส่วนการผลิต</li> <li>- พื้นที่ส่วนการผลิต</li> </ul>	<ul style="list-style-type: none"> <li>- ตลอดระยะเวลาดำเนินการ</li> <li>- ตลอดระยะเวลาดำเนินการ</li> <li>- ตลอดระยะเวลาดำเนินการ</li> <li>- ตลอดระยะเวลาดำเนินการ</li> <li>- ตลอดระยะเวลาดำเนินการ</li> </ul>	<ul style="list-style-type: none"> <li>- บริษัท ฮาล อะลูมิเนียม (ประเทศไทย) จำกัด</li> <li>- บริษัท ฮาล อะลูมิเนียม (ประเทศไทย) จำกัด</li> <li>- บริษัท ฮาล อะลูมิเนียม (ประเทศไทย) จำกัด</li> <li>- บริษัท ฮาล อะลูมิเนียม (ประเทศไทย) จำกัด</li> <li>- บริษัท ฮาล อะลูมิเนียม (ประเทศไทย) จำกัด</li> </ul>

ตารางที่ 5.2-3 (ต่อ)

มาตรการป้องกันและแก้ไขผลกระทบสิ่งแวดล้อม (ระยะดำเนินการ) โครงการโรงงานผลิตชิ้นส่วนยานพาหนะ ของบริษัท ฮาล อะลูมิเนียม (ประเทศไทย) จำกัด ตั้งอยู่ในนิคมอุตสาหกรรมอีสเทิร์นซีบอร์ด (ระยอง) ตำบลบ่อวิน อำเภอสัตหีบ จังหวัดชลบุรี

องค์ประกอบสิ่งแวดล้อมและคุณค่าต่างๆ	มาตรการป้องกันและแก้ไขผลกระทบสิ่งแวดล้อม	สถานที่ดำเนินการ	ระยะเวลาดำเนินการ	ผู้รับผิดชอบ
3. เสียง (ต่อ)	<ul style="list-style-type: none"> <li>- บำรุงรักษาเครื่องจักรอย่างสม่ำเสมอตามระยะเวลาที่ระบุในข้อกำหนดของอุปกรณ์ต่างๆ</li> <li>- ควบคุมการดำเนินการของโครงการฯ เพื่อมิให้ระดับเสียงเฉลี่ย 24 ชั่วโมง (Leq-24 ชั่วโมง) ที่บริเวณริมรั้วของโครงการมีค่าสูงเกินกว่า 70 เดซิเบลเอ หากพบว่ามีความเสี่ยงสูงเกินกว่าที่กำหนดจะต้องดำเนินการปรับปรุงและแก้ไข</li> <li>- ตรวจวัดระดับเสียงบริเวณริมรั้วโครงการ อย่างน้อยปีละ 2 ครั้งๆ ละ 7 วัน ต่อเนื่องและนำข้อมูลดังกล่าวมาวางแผนเพื่อกำหนดมาตรการป้องกันเพิ่มเติมในอนาคต</li> <li>- จัดทำ Noise Contour Map ในพื้นที่ส่วนการผลิตภายใน 1 ปี หลังจากโครงการเปิดดำเนินการ โดยนำผลการศึกษาจากการจัดทำ Noise Contour Map มาใช้ในการจัดการสิ่งแวดล้อมด้านเสียงในโครงการต่อไป พร้อมทั้งทำการทบทวนแนวเส้นเสียงจาก Noise Contour ทุกๆ 3 ปี</li> </ul>	<ul style="list-style-type: none"> <li>- พื้นที่ส่วนการผลิต</li> <li>- ภายในพื้นที่โครงการ</li> <li>- ภายในพื้นที่โครงการ</li> <li>- พื้นที่ส่วนการผลิต</li> </ul>	<ul style="list-style-type: none"> <li>- ตลอดระยะเวลาดำเนินการ</li> <li>- ตลอดระยะเวลาดำเนินการ</li> <li>- ตลอดระยะเวลาดำเนินการ</li> <li>- ภายใน 1 ปี หลังเปิดดำเนินการส่วนขยายและทบทวนแนวเส้นเสียงทุกๆ 3 ปี</li> </ul>	<ul style="list-style-type: none"> <li>- บริษัท ฮาล อะลูมิเนียม (ประเทศไทย) จำกัด</li> <li>- บริษัท ฮาล อะลูมิเนียม (ประเทศไทย) จำกัด</li> <li>- บริษัท ฮาล อะลูมิเนียม (ประเทศไทย) จำกัด</li> <li>- บริษัท ฮาล อะลูมิเนียม (ประเทศไทย) จำกัด</li> </ul>
4. คุณภาพน้ำ 4.1 น้ำเสียจากกระบวนการผลิต/หน่วยสนับสนุนการผลิต	<ul style="list-style-type: none"> <li>- จัดให้มีระบบบำบัดน้ำเสียทางเคมี ขนาด 24 ลูกบาศก์เมตร/วัน เพื่อบำบัดน้ำเสียจากกระบวนการผลิต/หน่วยสนับสนุนการผลิตของโครงการก่อนระบายน้ำทิ้งที่ผ่านการบำบัดไปยังระบบบำบัดน้ำเสียส่วนกลางของนิคมฯต่อไป</li> </ul>	<ul style="list-style-type: none"> <li>- พื้นที่ส่วนการผลิต</li> </ul>	<ul style="list-style-type: none"> <li>- ตลอดระยะเวลาดำเนินการ</li> </ul>	<ul style="list-style-type: none"> <li>- บริษัท ฮาล อะลูมิเนียม (ประเทศไทย) จำกัด</li> </ul>

ตารางที่ 5.2-3 (ต่อ)

มาตรการป้องกันและแก้ไขผลกระทบสิ่งแวดล้อม (ระยะดำเนินการ) โครงการโรงงานผลิตชิ้นส่วนยานพาหนะ ของบริษัท ฮาล อะลูมิเนียม (ประเทศไทย) จำกัด ตั้งอยู่ในนิคมอุตสาหกรรมอีสเทิร์นซีบอร์ด (ระยอง) ตำบลบ่อวิน อำเภอศรีราชา จังหวัดชลบุรี

องค์ประกอบสิ่งแวดล้อมและคุณค่าต่างๆ	มาตรการป้องกันและแก้ไขผลกระทบสิ่งแวดล้อม	สถานที่ดำเนินการ	ระยะเวลาดำเนินการ	ผู้รับผิดชอบ
4.1 น้ำเสียจากกระบวนการผลิต/หน่วยสนับสนุนการผลิต (ต่อ)	- รวบรวมน้ำเสียจากกระบวนการผลิตที่มีสารหล่อลื่นเจือปนอยู่ และน้ำเสียจากการซ่อมบำรุงแม่พิมพ์ ในกระบวนการผลิตเข้าสู่ระบบบำบัดน้ำเสียทางเคมี ขนาด 24 ลูกบาศก์เมตร/วัน น้ำที่ผ่านการบำบัดจะรวบรวมไปยังบ่อพักน้ำทิ้ง บ่อที่ 1 ขนาด 30 ลูกบาศก์เมตร และส่งไปยังบ่อพักน้ำทิ้ง บ่อที่ 3 ขนาด 50 ลูกบาศก์เมตร ก่อนระบายเข้าสู่ระบบบำบัดน้ำเสียส่วนกลางของนิคมฯ ต่อไป	- พื้นที่ส่วนการผลิต	- ตลอดระยะเวลาดำเนินการ	- บริษัท ฮาล อะลูมิเนียม (ประเทศไทย) จำกัด
	- น้ำระบายทิ้งจากระบบผลิตน้ำอ่อน นำไปบำบัดเบื้องต้นด้วยระบบบำบัดน้ำเสียทางเคมี ขนาด 24 ลูกบาศก์เมตร/วัน น้ำที่ผ่านการบำบัดจะรวบรวมไปยังบ่อพักน้ำทิ้ง บ่อที่ 1 ขนาด 30 ลูกบาศก์เมตร และส่งไปยังบ่อพักน้ำทิ้ง บ่อที่ 3 ขนาด 50 ลูกบาศก์เมตร ก่อนระบายเข้าสู่ระบบบำบัดน้ำเสียส่วนกลางของนิคมฯ ต่อไป	- พื้นที่ส่วนการผลิต	- ตลอดระยะเวลาดำเนินการ	- บริษัท ฮาล อะลูมิเนียม (ประเทศไทย) จำกัด
	- น้ำระบายทิ้งจากระบบหล่อเย็น เป็นน้ำระบายทิ้งเพื่อรักษาคุณภาพของน้ำในระบบหล่อเย็น จะถูกรวบรวมไปยังระบบบำบัดน้ำเสียทางเคมี ขนาด 24 ลูกบาศก์เมตร/วัน น้ำที่ผ่านการบำบัดจะรวบรวมไปยังบ่อพักน้ำทิ้ง บ่อที่ 1 ขนาด 30 ลูกบาศก์เมตร และส่งไปยังบ่อพักน้ำทิ้ง บ่อที่ 3 ขนาด 50 ลูกบาศก์เมตร ก่อนระบายเข้าสู่ระบบบำบัดน้ำเสียส่วนกลางของนิคมฯ ต่อไป	- พื้นที่ส่วนการผลิต	- ตลอดระยะเวลาดำเนินการ	- บริษัท ฮาล อะลูมิเนียม (ประเทศไทย) จำกัด
	- น้ำเสียจากการล้างพื้น โครงการจะรวบรวมเข้าสู่ระบบบำบัดน้ำเสียทางเคมี ขนาด 24 ลูกบาศก์เมตร/วัน น้ำที่ผ่านการบำบัดจะรวบรวมไปยังบ่อพักน้ำทิ้ง บ่อที่ 1 ขนาด 30 ลูกบาศก์เมตร และส่งไปยังบ่อพักน้ำทิ้ง บ่อที่ 3 ขนาด 50 ลูกบาศก์เมตร ก่อนระบายเข้าสู่ระบบบำบัดน้ำเสียส่วนกลางของนิคมฯ ต่อไป	- ภายในพื้นที่โครงการ	- ตลอดระยะเวลาดำเนินการ	- บริษัท ฮาล อะลูมิเนียม (ประเทศไทย) จำกัด

ตารางที่ 5.2-3 (ต่อ)

มาตรการป้องกันและแก้ไขผลกระทบสิ่งแวดล้อม (ระยะดำเนินการ) โครงการโรงงานผลิตชิ้นส่วนยานพาหนะ ของบริษัท ฮาล อะลูมิเนียม (ประเทศไทย) จำกัด ตั้งอยู่ในนิคมอุตสาหกรรมอีสเทิร์นซีบอร์ด (ระยอง) ตำบลบ่อวิน อำเภอศรีราชา จังหวัดชลบุรี

องค์ประกอบสิ่งแวดล้อมและคุณค่าต่างๆ	มาตรการป้องกันและแก้ไขผลกระทบสิ่งแวดล้อม	สถานที่ดำเนินการ	ระยะเวลาดำเนินการ	ผู้รับผิดชอบ
4.1 น้ำเสียจากกระบวนการผลิต/หน่วยสนับสนุนการผลิต (ต่อ)	- ติดตั้ง pH Online ซึ่งจะทำให้การตรวจวัดแบบ Real time ในกรณีที่ค่า pH ของน้ำทิ้งที่ผ่านการบำบัดไม่อยู่ในช่วงคุณภาพน้ำทิ้งที่นิคมฯ กำหนดไว้ (ค่า pH น้ำทิ้งเข้าสู่ระบบบำบัดน้ำเสียส่วนกลางของนิคมฯ อยู่ในช่วง 5.5-9.0) ผู้ดูแลระบบจะต้องหยุดระบบบำบัดฯ และส่งน้ำที่ผ่านระบบบำบัดเข้าสู่ถังพักน้ำฉุกเฉิน(Emergency Tank) ขนาด 30 ลูกบาศก์เมตร และทำการแก้ไขระบบบำบัดฯ ให้สามารถใช้งานได้ตามปกติ ก่อนสูบน้ำทิ้งหมดกลับเข้าสู่ถัง Raw Waste Water Tank เพื่อทำการบำบัดใหม่อีกครั้ง	- ถังพักน้ำทิ้ง (Discharge Tank)	- ตลอดระยะเวลาดำเนินการ	- บริษัท ฮาล อะลูมิเนียม (ประเทศไทย) จำกัด
	- จัดให้มีบ่อพักน้ำทิ้ง (Holding Pond) จำนวน 3 บ่อที่ 1 ขนาด 30 ลูกบาศก์เมตร บ่อที่ 2 ขนาด 25 ลูกบาศก์เมตร และบ่อที่ 3 ขนาด 50 ลูกบาศก์เมตร ที่สามารถรองรับน้ำทิ้งของโครงการได้ไม่น้อยกว่า 1 วัน เพื่อตรวจสอบคุณภาพน้ำทิ้งก่อนส่งเข้าระบบบำบัดน้ำเสียส่วนกลางของนิคมฯ	- ภายในพื้นที่โครงการ	- ตลอดระยะเวลาดำเนินการ	- บริษัท ฮาล อะลูมิเนียม (ประเทศไทย) จำกัด
	- ควบคุมคุณภาพน้ำทิ้งจากบ่อพักน้ำทิ้งของโครงการให้อยู่ในมาตรฐานที่ยอมให้ระบายเข้าสู่ระบบบำบัดน้ำเสียส่วนกลางของนิคมฯ ก่อนส่งไปบำบัดยังระบบบำบัดน้ำเสียส่วนกลางของนิคมฯ ต่อไป ในกรณีที่น้ำทิ้งไม่ผ่านเกณฑ์มาตรฐานจะรวบรวมไปยังบ่อพักน้ำฉุกเฉิน (Emergency Tank) ขนาด 30 ลูกบาศก์เมตร ก่อนนำกลับไปบำบัดซ้ำอีกครั้งจนได้มาตรฐาน	- บ่อพักน้ำทิ้งของโครงการ	- ตลอดระยะเวลาดำเนินการ	- บริษัท ฮาล อะลูมิเนียม (ประเทศไทย) จำกัด
	- กำหนดแผนการบำรุงรักษาเชิงป้องกัน (Preventive Maintenance Program) ของระบบบำบัดน้ำเสีย	- ระบบบำบัดน้ำเสียของโครงการ	- ตลอดระยะเวลาดำเนินการ	- บริษัท ฮาล อะลูมิเนียม (ประเทศไทย) จำกัด
	- หมั่นตรวจสอบและบำรุงรักษาอุปกรณ์/เครื่องจักรที่ใช้ในระบบบำบัดน้ำเสีย และระบบท่อน้ำทิ้งให้สามารถทำงานได้อย่างมีประสิทธิภาพอยู่เสมอ	- ระบบบำบัดน้ำเสียของโครงการ	- ตลอดระยะเวลาดำเนินการ	- บริษัท ฮาล อะลูมิเนียม (ประเทศไทย) จำกัด

ตารางที่ 5.2-3 (ต่อ)

มาตรการป้องกันและแก้ไขผลกระทบสิ่งแวดล้อม (ระยะดำเนินการ) โครงการโรงงานผลิตชิ้นส่วนยานพาหนะ ของบริษัท ฮาล อะลูมิเนียม (ประเทศไทย) จำกัด ตั้งอยู่ในนิคมอุตสาหกรรมอีสเทิร์นซีบอร์ด (ระยอง) ตำบลบ่อวิน อำเภอศรีราชา จังหวัดชลบุรี

องค์ประกอบสิ่งแวดล้อมและคุณค่าต่างๆ	มาตรการป้องกันและแก้ไขผลกระทบสิ่งแวดล้อม	สถานที่ดำเนินการ	ระยะเวลาดำเนินการ	ผู้รับผิดชอบ
4.1 น้ำเสียจากกระบวนการผลิต/หน่วยสนับสนุนการผลิต (ต่อ)	<ul style="list-style-type: none"> <li>- จัดเตรียมอะไหล่หรืออุปกรณ์/เครื่องมือที่ใช้ในระบบบำบัดน้ำเสียและระบบท่อส่งน้ำทิ้งสำรองไว้ตลอดเวลาเพื่อให้สามารถดำเนินการแก้ไขซ่อมแซมหรือเปลี่ยนใหม่ได้ทันทีเมื่ออุปกรณ์หรือเครื่องมือเกิดการเสียหายหรือชำรุด</li> <li>- จัดให้มีเจ้าหน้าที่ประจำเพื่อทำหน้าที่ควบคุมระบบบำบัดน้ำเสียและการตรวจสอบค่าดัชนีคุณภาพน้ำต่างๆ ได้แก่ pH และ Temperature ในการเดินระบบบำบัดน้ำเสียเป็นประจำ</li> </ul>	<ul style="list-style-type: none"> <li>- ระบบบำบัดน้ำเสียของโครงการ</li> <li>- ระบบบำบัดน้ำเสียของโครงการ</li> </ul>	<ul style="list-style-type: none"> <li>- ตลอดระยะเวลาดำเนินการ</li> <li>- ตลอดระยะเวลาดำเนินการ</li> </ul>	<ul style="list-style-type: none"> <li>- บริษัท ฮาล อะลูมิเนียม (ประเทศไทย) จำกัด</li> <li>- บริษัท ฮาล อะลูมิเนียม (ประเทศไทย) จำกัด</li> </ul>
4.2 น้ำเสียจากสำนักงานและโรงอาหาร	<ul style="list-style-type: none"> <li>- น้ำเสียจากสำนักงานที่ผ่านการบำบัดด้วยระบบบำบัดน้ำเสียสำเร็จรูปขนาด 11.4 ลูกบาศก์เมตร/วัน จำนวน 2 ชุด แล้วจะรวบรวมลงสู่บ่อพักน้ำทิ้งบ่อที่ 2 ขนาด 25 ลูกบาศก์เมตร ก่อนส่งเข้าระบบบำบัดน้ำเสียส่วนกลางของนิคมฯ</li> <li>- จัดให้มีถังดักไขมันเพื่อรองรับน้ำเสียที่เกิดจากโรงอาหารก่อนที่จะรวบรวมลงสู่บ่อพักน้ำทิ้งบ่อที่ 2 ขนาด 25 ลูกบาศก์เมตร ก่อนส่งเข้าระบบบำบัดน้ำเสียของนิคมฯ</li> <li>- จัดให้มีการดูแลทำความสะอาดระบบบำบัดน้ำเสียสำเร็จรูป โดยการสูบกากตะกอนออกไปกำจัดอย่างสม่ำเสมอ</li> <li>- จัดให้มีการตรวจสอบและดูแลท่อน้ำเสียอย่างสม่ำเสมอ เพื่อให้มั่นใจว่าอยู่ในสภาพที่เหมาะสม ไม่รั่วซึม ไม่มีการสะสมของสิ่งปฏิกูลลงสู่รางระบายน้ำฝน</li> </ul>	<ul style="list-style-type: none"> <li>- ภายในพื้นที่โครงการ</li> <li>- ภายในพื้นที่โครงการ</li> <li>- ระบบบำบัดน้ำเสียสำเร็จรูป</li> <li>- ท่อน้ำเสียและรางระบายน้ำฝน</li> </ul>	<ul style="list-style-type: none"> <li>- ตลอดระยะเวลาดำเนินการ</li> <li>- ตลอดระยะเวลาดำเนินการ</li> <li>- ตลอดระยะเวลาดำเนินการ</li> <li>- ตลอดระยะเวลาดำเนินการ</li> </ul>	<ul style="list-style-type: none"> <li>- บริษัท ฮาล อะลูมิเนียม (ประเทศไทย) จำกัด</li> <li>- บริษัท ฮาล อะลูมิเนียม (ประเทศไทย) จำกัด</li> <li>- บริษัท ฮาล อะลูมิเนียม (ประเทศไทย) จำกัด</li> <li>- บริษัท ฮาล อะลูมิเนียม (ประเทศไทย) จำกัด</li> </ul>



ตารางที่ 5.2-3 (ต่อ)

มาตรการป้องกันและแก้ไขผลกระทบสิ่งแวดล้อม (ระยะดำเนินการ) โครงการโรงงานผลิตชิ้นส่วนยานพาหนะ ของบริษัท ฮาล อะลูมิเนียม (ประเทศไทย) จำกัด ตั้งอยู่ในนิคมอุตสาหกรรมอีสเทิร์นซีบอร์ด (ระยอง) ตำบลบ่อวิน อำเภอศรีราชา จังหวัดชลบุรี

องค์ประกอบสิ่งแวดล้อมและคุณค่าต่างๆ	มาตรการป้องกันและแก้ไขผลกระทบสิ่งแวดล้อม	สถานที่ดำเนินการ	ระยะเวลาดำเนินการ	ผู้รับผิดชอบ
5. การระบายน้ำและป้องกันน้ำท่วม	<ul style="list-style-type: none"> <li>- จัดให้มีรางระบายน้ำฝนภายในโครงการแยกออกจากระบบระบายน้ำเสีย</li> <li>- น้ำฝนและน้ำหลากจากบริเวณพื้นที่ที่ไม่ปนเปื้อน เช่น น้ำฝนที่ตกในบริเวณพื้นที่หลังคาของอาคาร เป็นต้น จะไหลลงสู่รางระบายน้ำฝนของโครงการก่อนรวบรวมเข้าระบบระบายน้ำฝนของนิคมฯ ต่อไป</li> <li>- ตรวจสอบและดูแลรักษาระบบระบายน้ำฝนและระบบระบายน้ำเสียอย่างสม่ำเสมอ เดือนละ 1 ครั้ง</li> <li>- จัดให้มีบ่อหน่วงน้ำฝน จำนวน 2 บ่อ (บ่อที่ 1 ขนาด 2,692 ลูกบาศก์เมตร และบ่อที่ 2 ขนาด 9,439.1 ลูกบาศก์เมตร) เพื่อใช้ในการหน่วงน้ำฝนที่ตกในพื้นที่โครงการ</li> <li>- กำกับดูแลให้มีการทิ้งเศษวัสดุ และขยะมูลฝอยที่อาจอุดตันในรางระบายน้ำภายในพื้นที่โครงการ รวมทั้งกำหนดแผนการทำความสะอาด และเก็บกวาดท่อระบายน้ำโครงการ อย่างน้อยเดือนละ 1 ครั้ง</li> </ul>	<ul style="list-style-type: none"> <li>- ภายในพื้นที่โครงการ</li> <li>- ภายในพื้นที่โครงการ</li> <li>- ภายในพื้นที่โครงการ</li> <li>- ภายในพื้นที่โครงการ</li> <li>- ภายในพื้นที่โครงการ</li> </ul>	<ul style="list-style-type: none"> <li>- ตลอดระยะเวลาดำเนินการ</li> <li>- ตลอดระยะเวลาดำเนินการ</li> <li>- ตลอดระยะเวลาดำเนินการ</li> <li>- ตลอดระยะเวลาดำเนินการ</li> <li>- ตลอดระยะเวลาดำเนินการ</li> </ul>	<ul style="list-style-type: none"> <li>- บริษัท ฮาล อะลูมิเนียม (ประเทศไทย) จำกัด</li> <li>- บริษัท ฮาล อะลูมิเนียม (ประเทศไทย) จำกัด</li> <li>- บริษัท ฮาล อะลูมิเนียม (ประเทศไทย) จำกัด</li> <li>- บริษัท ฮาล อะลูมิเนียม (ประเทศไทย) จำกัด</li> <li>- บริษัท ฮาล อะลูมิเนียม (ประเทศไทย) จำกัด</li> </ul>
6. คมนาคมขนส่ง	<ul style="list-style-type: none"> <li>- กวดขันให้พนักงานขับรถใช้ความระมัดระวังและปฏิบัติตามกฎจราจรอย่างเคร่งครัด เพื่อเป็นการป้องกันอุบัติเหตุที่อาจเกิดขึ้น</li> <li>- จัดให้มีเจ้าหน้าที่คอยอำนวยความสะดวกและจัดระเบียบการจราจรบริเวณทางเข้าออกจากพื้นที่โครงการ</li> <li>- จัดให้มีการฝึกอบรมและความรู้แก่พนักงานขับรถในเรื่องต่างๆ เกี่ยวกับการขนส่ง ขั้นตอนการปฏิบัติงาน ขั้นตอนการปฏิบัติกรกฎเกณฑ์ ข้อกำหนด กฎ และระเบียบที่เกี่ยวข้อง</li> </ul>	<ul style="list-style-type: none"> <li>- เส้นทางขนส่ง</li> <li>- บริเวณทางเข้า-ออก พื้นที่โครงการ</li> <li>- พนักงานขับรถ</li> </ul>	<ul style="list-style-type: none"> <li>- ตลอดระยะเวลาดำเนินการ</li> <li>- ตลอดระยะเวลาดำเนินการ</li> <li>- ตลอดระยะเวลาดำเนินการ</li> </ul>	<ul style="list-style-type: none"> <li>- บริษัท ฮาล อะลูมิเนียม (ประเทศไทย) จำกัด</li> <li>- บริษัท ฮาล อะลูมิเนียม (ประเทศไทย) จำกัด</li> <li>- บริษัท ฮาล อะลูมิเนียม (ประเทศไทย) จำกัด</li> </ul>

ตารางที่ 5.2-3 (ต่อ)

มาตรการป้องกันและแก้ไขผลกระทบสิ่งแวดล้อม (ระยะดำเนินการ) โครงการโรงงานผลิตชิ้นส่วนยานพาหนะ ของบริษัท ฮาล อะลูมิเนียม (ประเทศไทย) จำกัด ตั้งอยู่ในนิคมอุตสาหกรรมอีสเทิร์นซีบอร์ด (ระยอง) ตำบลบ่อวิน อำเภอศรีราชา จังหวัดชลบุรี

องค์ประกอบสิ่งแวดล้อมและคุณค่าต่างๆ	มาตรการป้องกันและแก้ไขผลกระทบสิ่งแวดล้อม	สถานที่ดำเนินการ	ระยะเวลาดำเนินการ	ผู้รับผิดชอบ
6. คมนาคมขนส่ง (ต่อ)	<ul style="list-style-type: none"> <li>- กำหนดให้มีแผนการตรวจสอบสภาพรถและซ่อมบำรุงอย่างสม่ำเสมอ</li> <li>- จำกัดความเร็วของยานพาหนะให้ไม่เกิน 60 กิโลเมตร/ชั่วโมง</li> <li>- รถขนส่งจะต้องมีวัสดุคลุมปกปิดอย่างมิดชิดเพื่อป้องกันการฟุ้งกระจาย และเศษวัสดุร่วงหล่นลงสู่ถนน</li> <li>- กำหนดให้มีการคัดเลือกบริษัทรับกำจัดกากของเสียที่มีระบบหาพิกัด (GPS) เพื่อสามารถติดตามการขนส่งกากของเสียไปกำจัดอย่างถูกวิธี</li> <li>- หลีกเลี่ยงการขนส่งในช่วงเวลาเร่งด่วนระหว่างเวลา 07.00-08.00 และ 17.00-18.00 น. รวมทั้งใช้เส้นทางในการขนส่งที่ไม่ก่อให้เกิดปัญหาด้านการจราจรและความเดือดร้อนรำคาญแก่ชุมชนโดยรอบพื้นที่โครงการ และหลีกเลี่ยงการขนส่งในช่วงเวลากลางคืน</li> <li>- มีการติดเบอร์โทรศัพท์ที่รถขนส่งของโครงการเพื่อเป็นช่องทางแจ้งเรื่องร้องเรียนมายังโครงการ</li> <li>- ควบคุมน้ำหนักในการบรรทุกไม่เกินกว่าที่กฎหมายกำหนด และต้องจัดให้มีวัสดุอุปกรณ์ป้องกันการตกหล่นของวัสดุที่บรรทุก เพื่อป้องกันความเสียหายของผิวจราจร</li> </ul>	<ul style="list-style-type: none"> <li>- รถขนส่ง</li> <li>- ถนนภายในนิคมฯ</li> <li>- รถขนส่ง</li> <li>- ภายในพื้นที่โครงการและเส้นทางการขนส่ง</li> <li>- รถขนส่ง</li> <li>- รถขนส่ง</li> <li>- ภายในพื้นที่โครงการ</li> </ul>	<ul style="list-style-type: none"> <li>- ตลอดระยะเวลาดำเนินการ</li> <li>- ตลอดระยะเวลาดำเนินการ</li> <li>- ตลอดระยะเวลาดำเนินการ</li> <li>- ตลอดระยะเวลาดำเนินการ</li> <li>- ตลอดระยะเวลาดำเนินการ</li> <li>- ตลอดระยะเวลาดำเนินการ</li> <li>- ตลอดระยะเวลาดำเนินการ</li> </ul>	<ul style="list-style-type: none"> <li>- บริษัท ฮาล อะลูมิเนียม (ประเทศไทย) จำกัด</li> <li>- บริษัท ฮาล อะลูมิเนียม (ประเทศไทย) จำกัด</li> <li>- บริษัท ฮาล อะลูมิเนียม (ประเทศไทย) จำกัด</li> <li>- บริษัท ฮาล อะลูมิเนียม (ประเทศไทย) จำกัด</li> <li>- บริษัท ฮาล อะลูมิเนียม (ประเทศไทย) จำกัด</li> <li>- บริษัท ฮาล อะลูมิเนียม (ประเทศไทย) จำกัด</li> <li>- บริษัท ฮาล อะลูมิเนียม (ประเทศไทย) จำกัด</li> </ul>

ตารางที่ 5.2-3 (ต่อ)

มาตรการป้องกันและแก้ไขผลกระทบสิ่งแวดล้อม (ระยะดำเนินการ) โครงการโรงงานผลิตชิ้นส่วนยานพาหนะ ของบริษัท ฮาล อะลูมิเนียม (ประเทศไทย) จำกัด ตั้งอยู่ในนิคมอุตสาหกรรมอีสเทิร์นซีบอร์ด (ระยอง) ตำบลบ่อวิน อำเภอศรีราชา จังหวัดชลบุรี

องค์ประกอบสิ่งแวดล้อมและคุณค่าต่างๆ	มาตรการป้องกันและแก้ไขผลกระทบสิ่งแวดล้อม	สถานที่ดำเนินการ	ระยะเวลาดำเนินการ	ผู้รับผิดชอบ
<b>7. การจัดการของเสีย</b> <b>7.1 ของเสียจากพนักงาน</b>	<ul style="list-style-type: none"> <li>- จัดให้มีถังรองรับขยะมูลฝอย 3 ประเภท ได้แก่ ขยะมูลฝอยทั่วไป ขยะมูลฝอยรีไซเคิล และขยะมูลฝอยอันตรายจากสำนักงาน</li> <li>- ขยะทั่วไป มีปริมาณ 60 ตัน/ปี ได้แก่ เศษอาหาร เศษกระดาษและพลาสติก ซึ่งโครงการกำหนดนโยบายในการนำขยะที่สามารถใช้ได้กลับมาใช้ใหม่ (Reuse) เช่น การนำกระดาษกลับมาใช้ให้ครบทั้ง 2 หน้า การใช้ภาชนะที่สามารถใช้ซ้ำได้ เป็นต้น ช่วยลดปริมาณขยะได้ประมาณ 5 ตัน/ปี สำหรับขยะที่ไม่สามารถนำกลับไปใช้ประโยชน์ซ้ำได้ 55 ตัน/ปี ทางโครงการได้จัดเตรียมถังรองรับขยะซึ่งจะนำไปวางบริเวณต่างๆ อย่างเพียงพอ ก่อนติดต่อให้หน่วยงานที่ได้รับอนุญาตจากหน่วยงานราชการมารับไปกำจัด (Disposal) ต่อไป</li> <li>- ขยะรีไซเคิล เช่น กระดาษ แก้ว โลหะ เศษไม้ และพลาสติก เป็นต้น มีปริมาณ 11.88 ตัน/ปี โดยจัดเตรียมถังรองรับขยะรีไซเคิลวางอยู่บริเวณอาคารต่างๆ เพื่อรวบรวมและคัดแยกอีกครั้ง ก่อนติดต่อให้ผู้รับซื้อมารับเพื่อนำกลับไปใช้ประโยชน์ต่อไป</li> <li>- ขยะอันตราย เช่น หลอดฟลูออเรสเซนต์ ถ่านไฟฉาย แบตเตอรี่ที่เสื่อมสภาพ สายไฟฟ้า และหมึกพิมพ์ เป็นต้น มีปริมาณ 15.8 ตัน/ปี โดยกำหนดให้มีการเลือกใช้อุปกรณ์ต่างๆ ที่สามารถใช้ซ้ำได้ (Reuse) เช่น แบตเตอรี่ที่สามารถชาร์จเพื่อนำไปใช้ใหม่ การใช้หมึกพิมพ์ที่สามารถเติมหมึกได้ เป็นต้น ช่วยให้สามารถลดปริมาณขยะที่เกิดขึ้นได้ 0.5 ตัน/ปี ขยะที่เกิดขึ้น 15.3 ตัน/ปี จะทำการคัดแยกขยะอันตรายตั้งแต่แหล่งกำเนิดอย่างชัดเจน จากนั้นจะเก็บรวบรวมก่อนติดต่อให้หน่วยงานที่ได้รับอนุญาตจากกรมโรงงานอุตสาหกรรมนำไปกำจัด (Disposal) อย่างถูกต้องตามหลักวิชาการต่อไป</li> </ul>	<ul style="list-style-type: none"> <li>- ภายในพื้นที่โครงการ</li> <li>- พื้นที่เก็บของเสีย</li> <li>- พื้นที่เก็บของเสีย</li> <li>- พื้นที่เก็บของเสีย</li> </ul>	<ul style="list-style-type: none"> <li>- ตลอดระยะเวลาดำเนินการ</li> <li>- ตลอดระยะเวลาดำเนินการ</li> <li>- ตลอดระยะเวลาดำเนินการ</li> <li>- ตลอดระยะเวลาดำเนินการ</li> </ul>	<ul style="list-style-type: none"> <li>- บริษัท ฮาล อะลูมิเนียม (ประเทศไทย) จำกัด</li> <li>- บริษัท ฮาล อะลูมิเนียม (ประเทศไทย) จำกัด</li> <li>- บริษัท ฮาล อะลูมิเนียม (ประเทศไทย) จำกัด</li> <li>- บริษัท ฮาล อะลูมิเนียม (ประเทศไทย) จำกัด</li> </ul>

ตารางที่ 5.2-3 (ต่อ)

มาตรการป้องกันและแก้ไขผลกระทบสิ่งแวดล้อม (ระยะดำเนินการ) โครงการโรงงานผลิตชิ้นส่วนยานพาหนะ ของบริษัท ฮาล อะลูมิเนียม (ประเทศไทย) จำกัด  
ตั้งอยู่ในนิคมอุตสาหกรรมอีสเทิร์นซีบอร์ด (ระยอง) ตำบลบ่อวิน อำเภอศรีราชา จังหวัดชลบุรี

องค์ประกอบสิ่งแวดล้อม และคุณค่าต่างๆ	มาตรการป้องกันและแก้ไขผลกระทบสิ่งแวดล้อม	สถานที่ดำเนินการ	ระยะเวลาดำเนินการ	ผู้รับผิดชอบ
7.2 ของเสียจาก กระบวนการผลิต	- ฝุ่นจากระบบดักฝุ่นแบบถุงกรอง (Bag Filter) มีปริมาณ 36.3 ตัน/ปี โดยโครงการจะรวบรวมไว้ภายในอาคารการผลิต ก่อนส่งให้หน่วยงานที่ได้รับอนุญาตจากกรมโรงงานอุตสาหกรรมรับไปรีไซเคิลเพื่อนำกลับมาใช้ใหม่หรือนำไปกำจัด	- พื้นที่เก็บของเสีย	- ตลอดระยะเวลาดำเนินการ	- บริษัท ฮาล อะลูมิเนียม (ประเทศไทย) จำกัด
	- เก็บรวบรวมฝุ่นอะลูมิเนียมจากระบบดักฝุ่นแบบถุงกรองของโครงการในถังเหล็กที่รองด้านในด้วยถุงพลาสติกเพื่อป้องกันน้ำหรือความชื้น เมื่อฝุ่นเต็มปิดรัศปากถุงให้แน่น ก่อนติดต่อหน่วยงานที่ได้รับอนุญาตจากกรมโรงงานอุตสาหกรรมเข้ามารับไปรีไซเคิลเพื่อนำกลับมาใช้ใหม่หรือนำไปกำจัด	- พื้นที่เก็บของเสีย	- ตลอดระยะเวลาดำเนินการ	- บริษัท ฮาล อะลูมิเนียม (ประเทศไทย) จำกัด
	- จัดให้มีพื้นที่เก็บของเสียที่มีหลังคาปกคลุม ขนาด 144 ตารางเมตร เพื่อเก็บกักของเสียก่อนติดต่อให้หน่วยงานที่ได้รับอนุญาตจากราชการมารับไปกำจัดต่อไป	- พื้นที่เก็บของเสีย	- ตลอดระยะเวลาดำเนินการ	- บริษัท ฮาล อะลูมิเนียม (ประเทศไทย) จำกัด
	- กำหนดพื้นที่เก็บรวบรวมฝุ่นอะลูมิเนียมจากระบบดักฝุ่นแบบถุงกรองในพื้นที่การผลิตที่มีหลังคาปกคลุมเพื่อป้องกันฝน อากาศถ่ายเทได้สะดวกและอยู่ห่างจากแหล่งความชื้น เช่น ห้องน้ำ ก๊อกน้ำ ระบบน้ำดับเพลิง เป็นต้น	- พื้นที่เก็บของเสีย	- ตลอดระยะเวลาดำเนินการ	- บริษัท ฮาล อะลูมิเนียม (ประเทศไทย) จำกัด
	- น้ำมันหล่อลื่นที่ไม่ใช้แล้ว เป็นน้ำมันที่ใช้ในการหล่อลื่นเครื่องจักรในกระบวนการผลิต มีปริมาณ 1.74 ตัน/ปี ก่อนส่งให้หน่วยงานที่ได้รับอนุญาตจากกรมโรงงานอุตสาหกรรมรับไปรีไซเคิลเพื่อนำกลับมาใช้ใหม่ (Recycle) หรือนำไปกำจัด	- พื้นที่เก็บของเสีย	- ตลอดระยะเวลาดำเนินการ	- บริษัท ฮาล อะลูมิเนียม (ประเทศไทย) จำกัด
	- วัสดุปนเปื้อน เช่น ถุงบรรจุสารเคมี เศษผ้าเปื้อนน้ำมันและพลาสติกเปื้อนน้ำมัน เป็นต้น มีปริมาณ 6 ตัน/ปี โครงการจะรวบรวมไว้ภายในอาคารการผลิต ก่อนส่งให้หน่วยงานที่ได้รับอนุญาตจากกรมโรงงานอุตสาหกรรมรับไปรีไซเคิลเพื่อนำกลับมาใช้ใหม่ (Recycle) หรือนำไปกำจัด	- พื้นที่เก็บของเสีย	- ตลอดระยะเวลาดำเนินการ	- บริษัท ฮาล อะลูมิเนียม (ประเทศไทย) จำกัด

ตารางที่ 5.2-3 (ต่อ)

มาตรการป้องกันและแก้ไขผลกระทบสิ่งแวดล้อม (ระยะดำเนินการ) โครงการโรงงานผลิตชิ้นส่วนยานพาหนะ ของบริษัท ฮาล อะลูมิเนียม (ประเทศไทย) จำกัด ตั้งอยู่ในนิคมอุตสาหกรรมอีสเทิร์นซีบอร์ด (ระยอง) ตำบลบ่อวิน อำเภอสัตหีบ จังหวัดชลบุรี

องค์ประกอบสิ่งแวดล้อมและคุณค่าต่างๆ	มาตรการป้องกันและแก้ไขผลกระทบสิ่งแวดล้อม	สถานที่ดำเนินการ	ระยะเวลาดำเนินการ	ผู้รับผิดชอบ
7.2 ของเสียจากกระบวนการผลิต (ต่อ)	<ul style="list-style-type: none"> <li>- ตะกรันอะลูมิเนียม (Aluminum Dross) เป็นสิ่งเจือปนที่แยกออกจากอะลูมิเนียมในขั้นตอนการหลอม มีปริมาณ 689.7 ตัน/ปี โครงการจะทำการรวบรวมไว้ในอาคารการผลิต เพื่อส่งให้หน่วยงานที่ได้รับอนุญาตจากกรมโรงงานอุตสาหกรรมรับไปหลอมเพื่อนำอะลูมิเนียมกลับมาใช้ใหม่ (Recycle) หรือนำไปกำจัด</li> <li>- ใช้ถังเหล็กขนาดใหญ่ (กว้าง 1 เมตร ยาว 1.9 เมตร ลึก 0.9 เมตร) สำหรับเก็บรวบรวม Dross และใช้เหล็กแผ่นประกอบเป็นฝาปิดถังดังกล่าวให้มิดชิดเพื่อป้องกันการฟุ้งกระจาย</li> <li>- กำหนดพื้นที่เก็บรวบรวม Dross ในพื้นที่การผลิตที่มีหลังคาปกคลุมเพื่อป้องกันฝน อากาศถ่ายเทได้สะดวกและอยู่ห่างจากแหล่งความชื้น เช่น ห้องน้ำ ก๊อกน้ำ ระบบน้ำดับเพลิง เป็นต้น</li> <li>- ใช้รถขนส่งของเสียที่ติดตั้งส่วนบรรทุกเป็นตู้ Container ที่มีประตูปิดมิดชิดเพื่อป้องกันน้ำฝนและความชื้นระหว่างการขนส่ง</li> <li>- ขนส่ง Dross แยกจากของเสียชนิดอื่นที่มีความชื้น หรือมีน้ำเป็นองค์ประกอบ</li> <li>- ยกถังเหล็กที่ใช้ในการรวบรวม Dross ของโครงการเข้าสู่ตู้ Container ของรถขนส่ง โดยไม่มีการเปลี่ยนถ่ายภาชนะบรรจุ เพื่อป้องกันการฟุ้งกระจาย</li> <li>- เศษผงเหล็กและขี้กึ่งเหล็ก จากการซ่อมบำรุง มีปริมาณ 16.97 ตัน/ปี โดยโครงการจะทำการรวบรวมไว้ในอาคารการผลิต ก่อนส่งไปยังหน่วยงานที่ได้รับอนุญาตจากกรมโรงงานอุตสาหกรรมรับไปหลอมเพื่อนำเหล็กกลับมาใช้ใหม่ (Recycle) หรือนำไปกำจัด</li> </ul>	<ul style="list-style-type: none"> <li>- พื้นที่เก็บของเสีย</li> <li>- พื้นที่เก็บของเสีย</li> <li>- พื้นที่เก็บของเสีย</li> <li>- รถขนส่ง Dross</li> <li>- รถขนส่ง Dross</li> <li>- รถขนส่ง Dross</li> <li>- พื้นที่เก็บของเสีย</li> </ul>	<ul style="list-style-type: none"> <li>- ตลอดระยะเวลาดำเนินการ</li> <li>- ตลอดระยะเวลาดำเนินการ</li> <li>- ตลอดระยะเวลาดำเนินการ</li> <li>- ตลอดระยะเวลาดำเนินการ</li> <li>- ตลอดระยะเวลาดำเนินการ</li> <li>- ตลอดระยะเวลาดำเนินการ</li> <li>- ตลอดระยะเวลาดำเนินการ</li> </ul>	<ul style="list-style-type: none"> <li>- บริษัท ฮาล อะลูมิเนียม (ประเทศไทย) จำกัด</li> <li>- บริษัท ฮาล อะลูมิเนียม (ประเทศไทย) จำกัด</li> <li>- บริษัท ฮาล อะลูมิเนียม (ประเทศไทย) จำกัด</li> <li>- บริษัท ฮาล อะลูมิเนียม (ประเทศไทย) จำกัด</li> <li>- บริษัท ฮาล อะลูมิเนียม (ประเทศไทย) จำกัด</li> <li>- บริษัท ฮาล อะลูมิเนียม (ประเทศไทย) จำกัด</li> <li>- บริษัท ฮาล อะลูมิเนียม (ประเทศไทย) จำกัด</li> </ul>

ตารางที่ 5.2-3 (ต่อ)

มาตรการป้องกันและแก้ไขผลกระทบสิ่งแวดล้อม (ระยะดำเนินการ) โครงการโรงงานผลิตชิ้นส่วนยานพาหนะ ของบริษัท ฮาล อะลูมิเนียม (ประเทศไทย) จำกัด ตั้งอยู่ในนิคมอุตสาหกรรมอีสเทิร์นซีบอร์ด (ระยอง) ตำบลบ่อวิน อำเภอศรีราชา จังหวัดชลบุรี

องค์ประกอบสิ่งแวดล้อมและคุณค่าต่างๆ	มาตรการป้องกันและแก้ไขผลกระทบสิ่งแวดล้อม	สถานที่ดำเนินการ	ระยะเวลาดำเนินการ	ผู้รับผิดชอบ
7.2 ของเสียจากกระบวนการผลิต (ต่อ)	- เรซินที่ใช้แล้ว เป็นเรซินที่มาจากกระบวนการผลิตน้ำอ่อน มีปริมาณ 0.6 ตัน/ปี โดยโครงการจะทำการรวบรวมไว้ในอาคารการผลิต ก่อนส่งให้หน่วยงานที่ได้รับอนุญาตจากกรมโรงงานอุตสาหกรรมรับไปกำจัด (Disposal) ต่อไป	- พื้นที่เก็บของเสีย	- ตลอดระยะเวลาดำเนินการ	- บริษัท ฮาล อะลูมิเนียม (ประเทศไทย) จำกัด
	- กากตะกอนจากระบบบำบัดน้ำเสียทางเคมี มีปริมาณ 5.54 ตัน/ปี โดยโครงการจะรวบรวมตะกอนจากระบบบำบัดน้ำเสียเคมีไว้ในถังเก็บในพื้นที่ระบบบำบัดน้ำเสีย ก่อนส่งให้หน่วยงานที่ได้รับอนุญาตจากกรมโรงงานอุตสาหกรรมรับไปกำจัด (Disposal) ต่อไป	- พื้นที่เก็บของเสีย	- ตลอดระยะเวลาดำเนินการ	- บริษัท ฮาล อะลูมิเนียม (ประเทศไทย) จำกัด
	- กากตะกอนจากระบบบำบัดน้ำเสียสำเร็จรูป มีปริมาณ 4.2 ตัน/ปี โดยโครงการจะรวบรวมกากตะกอนภายในบ่อดักตะกอนก่อนติดต่อให้หน่วยงานที่ได้รับอนุญาตมาสูบและนำไปกำจัด	- พื้นที่เก็บของเสีย	- ตลอดระยะเวลาดำเนินการ	- บริษัท ฮาล อะลูมิเนียม (ประเทศไทย) จำกัด
	- แกรไฟต์ที่ใช้แล้ว จากการซ่อมบำรุงแม่พิมพ์ มีปริมาณ 9.33 ตัน/ปี โดยโครงการจะทำการรวบรวมไว้ในอาคารการผลิต ก่อนส่งให้หน่วยงานที่ได้รับอนุญาตจากกรมโรงงานอุตสาหกรรมรับไปกำจัด (Disposal) ต่อไป	- พื้นที่เก็บของเสีย	- ตลอดระยะเวลาดำเนินการ	- บริษัท ฮาล อะลูมิเนียม (ประเทศไทย) จำกัด
	- เศษอะลูมิเนียม มีปริมาณ 22,555.5 ตัน/ปี โครงการจะทำการรวบรวมใส่ภาชนะก่อนนำกลับมาหลอมในเตาหลอมอะลูมิเนียมของโครงการเพื่อเป็นการนำของเสียที่เกิดขึ้นจากกระบวนการผลิตนำกลับมาใช้ประโยชน์ (Recycle) และลดปริมาณการใช้ทรัพยากร	- พื้นที่โครงการ	- ตลอดระยะเวลาดำเนินการ	- บริษัท ฮาล อะลูมิเนียม (ประเทศไทย) จำกัด
	- กระดาษบรรจุภัณฑ์ ซึ่งเป็นกระดาษลูกฟูกที่เกิดจากการนำเข้าชิ้นงานเพื่อส่งขายต่อ มีปริมาณ 931.3 ตัน/ปี โครงการรวบรวมไว้ในพื้นที่จัดเก็บของเสียของโครงการ เพื่อรอส่งกำจัดโดยหน่วยงานภายนอกที่ได้รับอนุญาตจากกรมโรงงานอุตสาหกรรมรับไปกำจัดโครงการ เพื่อรอส่งกำจัดโดยหน่วยงานภายนอกที่ได้รับอนุญาตจากกรมโรงงานอุตสาหกรรมรับไปกำจัด	- พื้นที่โครงการ	- ตลอดระยะเวลาดำเนินการ	- บริษัท ฮาล อะลูมิเนียม (ประเทศไทย) จำกัด

ตารางที่ 5.2-3 (ต่อ)

มาตรการป้องกันและแก้ไขผลกระทบสิ่งแวดล้อม (ระยะดำเนินการ) โครงการโรงงานผลิตชิ้นส่วนยานพาหนะ ของบริษัท ฮาล อะลูมิเนียม (ประเทศไทย) จำกัด ตั้งอยู่ในนิคมอุตสาหกรรมอีสเทิร์นซีบอร์ด (ระยอง) ตำบลบ่อวิน อำเภอศรีราชา จังหวัดชลบุรี

องค์ประกอบสิ่งแวดล้อมและคุณค่าต่างๆ	มาตรการป้องกันและแก้ไขผลกระทบสิ่งแวดล้อม	สถานที่ดำเนินการ	ระยะเวลาดำเนินการ	ผู้รับผิดชอบ
7.2 ของเสียจากกระบวนการผลิต (ต่อ)	<ul style="list-style-type: none"> <li>- พลาสติก ซึ่งเป็นพลาสติกที่เกิดจากการนำเข้าชิ้นงานเพื่อส่งขายต่อ มีปริมาณ 36 ตัน/ปี โครงการรวบรวมไว้ในพื้นที่จัดเก็บของเสีย เพื่อรอส่งกำจัดโดยหน่วยงานภายนอกที่ได้รับอนุญาตจากกรมโรงงานอุตสาหกรรมรับไปกำจัด</li> <li>- ควบคุมและดูแลพนักงานจัดเก็บและขนส่งกากของเสียไปกำจัดให้ปฏิบัติงานด้วยความระมัดระวังไม่ให้เกิดการตกค้างหรือหกหล่นของกากของเสียภายในบริเวณโรงงานและระหว่างการขนส่ง</li> <li>- กำหนดให้โครงการจัดทำเอกสารกำกับการขนส่ง (Manifest System) ให้กับผู้รับกำจัดและผู้ขนส่งก่อนที่จะนำของเสียดังกล่าวออกจากพื้นที่โครงการ และโครงการต้องแจ้งรายละเอียดเกี่ยวกับชนิด ปริมาณ และชื่อผู้บำบัด โดยวิธีการส่งข้อมูลทางสื่ออิเล็กทรอนิกส์ (Internet) ไปยังกรมโรงงานอุตสาหกรรมตามแบบการแจ้งที่กรมโรงงานอุตสาหกรรมกำหนด</li> <li>- การจัดการมูลฝอยและของเสียอันตรายต้องดำเนินการตามพระราชบัญญัติการสาธารณสุข (ฉบับที่ 2) พ.ศ. 2550 และกากอุตสาหกรรมต้องดำเนินการตามประกาศกระทรวงอุตสาหกรรม เรื่อง การกำจัดสิ่งปฏิกูลหรือวัสดุที่ไม่ใช้แล้ว พ.ศ. 2566 รวมไปถึงเงื่อนไขหรือกฎหมายฉบับอื่นๆ ตามที่หน่วยงานราชการที่เกี่ยวข้องได้ประกาศบังคับใช้ในภายหลัง</li> <li>• โครงการต้องดำเนินการขออนุญาตนำสิ่งปฏิกูลหรือวัสดุที่ไม่ใช้แล้วออกนอกบริเวณโรงงานตามแบบ กอ.1 โดยให้ดำเนินการผ่านระบบอิเล็กทรอนิกส์หรือแบบอัตโนมัติผ่านระบบอิเล็กทรอนิกส์ หรือดำเนินการที่กรมโรงงานอุตสาหกรรม</li> </ul>	<ul style="list-style-type: none"> <li>- พื้นที่โครงการ</li> <li>- ภายในพื้นที่โครงการ</li> <li>- เส้นทางขนส่ง</li> <li>- ภายในพื้นที่โครงการ</li> <li>- ภายในพื้นที่โครงการ</li> <li>- ภายในพื้นที่โครงการ</li> </ul>	<ul style="list-style-type: none"> <li>- ตลอดระยะเวลาดำเนินการ</li> <li>- ตลอดระยะเวลาดำเนินการ</li> <li>- ตลอดระยะเวลาดำเนินการ</li> <li>- ตลอดระยะเวลาดำเนินการ</li> <li>- ตลอดระยะเวลาดำเนินการ</li> <li>- ตลอดระยะเวลาดำเนินการ</li> </ul>	<ul style="list-style-type: none"> <li>- บริษัท ฮาล อะลูมิเนียม (ประเทศไทย) จำกัด</li> <li>- บริษัท ฮาล อะลูมิเนียม (ประเทศไทย) จำกัด</li> <li>- บริษัท ฮาล อะลูมิเนียม (ประเทศไทย) จำกัด</li> <li>- บริษัท ฮาล อะลูมิเนียม (ประเทศไทย) จำกัด</li> <li>- บริษัท ฮาล อะลูมิเนียม (ประเทศไทย) จำกัด</li> <li>- บริษัท ฮาล อะลูมิเนียม (ประเทศไทย) จำกัด</li> </ul>

ตารางที่ 5.2-3 (ต่อ)

มาตรการป้องกันและแก้ไขผลกระทบสิ่งแวดล้อม (ระยะดำเนินการ) โครงการโรงงานผลิตชิ้นส่วนยานพาหนะ ของบริษัท ฮาล อะลูมิเนียม (ประเทศไทย) จำกัด ตั้งอยู่ในนิคมอุตสาหกรรมอีสเทิร์นซีบอร์ด (ระยอง) ตำบลบ่อวิน อำเภอสัตหีบ จังหวัดชลบุรี

องค์ประกอบสิ่งแวดล้อมและคุณค่าต่างๆ	มาตรการป้องกันและแก้ไขผลกระทบสิ่งแวดล้อม	สถานที่ดำเนินการ	ระยะเวลาดำเนินการ	ผู้รับผิดชอบ
7.2 ของเสียจากกระบวนการผลิต (ต่อ)	<ul style="list-style-type: none"> <li>โครงการต้องรายงานการจัดเก็บและการจัดการสิ่งปฏิกูลหรือวัสดุที่ไม่ใช้แล้วภายในบริเวณโรงงานต่อกรมโรงงานอุตสาหกรรมภายในวันที่ 1 เมษายนของปีถัดไป</li> </ul>	- ภายในพื้นที่โครงการ	- ตลอดระยะเวลาดำเนินการ	- บริษัท ฮาล อะลูมิเนียม (ประเทศไทย) จำกัด
8. อาชีวอนามัยและความปลอดภัย 8.1 ความปลอดภัยทั่วไป	<ul style="list-style-type: none"> <li>จัดตั้งคณะกรรมการความปลอดภัย อาชีวอนามัย และสภาพแวดล้อม ในการทำงานของสถานประกอบการเพื่อกำหนดนโยบายและวางแผนการดำเนินงานด้านความปลอดภัย รวมถึงรายงานผลการปฏิบัติงานให้ผู้บริหารรับทราบโดยมีการประชุมเป็นประจำอย่างน้อยเดือนละ 1 ครั้ง ทั้งนี้ให้เป็นไปตามกฎหมาย เรื่อง กำหนดมาตรฐานในการบริหารและการจัดการด้านความปลอดภัย อาชีวอนามัยและสภาพแวดล้อมในการทำงาน พร้อมทั้งประสานงานให้ พยาบาลของโรงงานเข้าร่วมการประชุมดังกล่าว เพื่อให้การดูแลสุขภาพแรงงานเกิดประสิทธิภาพอย่างแท้จริง</li> <li>กำหนดนโยบายด้านความปลอดภัย เพื่อให้มีความเด่นชัดต่อการนำไปปฏิบัติของพนักงานทุกคน</li> <li>การฝึกอบรมให้ความรู้แก่พนักงานในการใช้เครื่องมือปฏิบัติงานอย่างถูกต้องและปลอดภัย ตลอดจนการซ่อมบำรุง หรือแจ้งผู้ที่มีหน้าที่รับผิดชอบในการรับอุปกรณ์เครื่องมือไปตรวจซ่อมให้อยู่ในสภาพพร้อมใช้งาน</li> <li>กำหนดผู้รับผิดชอบและทำหน้าที่ในการตรวจความปลอดภัยในการทำงาน ได้แก่ หัวหน้างาน/หัวหน้ากะ ทำหน้าที่ตรวจความปลอดภัยในพื้นที่รับผิดชอบทุกวัน และเจ้าหน้าที่ความปลอดภัยในการทำงานวิชาชีพ ทำหน้าที่ตรวจสอบทั้งพื้นที่โครงการ</li> </ul>	<ul style="list-style-type: none"> <li>- ภายในพื้นที่โครงการ</li> <li>- ภายในพื้นที่โครงการ</li> <li>- ภายในพื้นที่โครงการ</li> <li>- ภายในพื้นที่โครงการ</li> </ul>	<ul style="list-style-type: none"> <li>- ตลอดระยะเวลาดำเนินการ</li> <li>- ตลอดระยะเวลาดำเนินการ</li> <li>- ตลอดระยะเวลาดำเนินการ</li> <li>- ตลอดระยะเวลาดำเนินการ</li> </ul>	<ul style="list-style-type: none"> <li>- บริษัท ฮาล อะลูมิเนียม (ประเทศไทย) จำกัด</li> <li>- บริษัท ฮาล อะลูมิเนียม (ประเทศไทย) จำกัด</li> <li>- บริษัท ฮาล อะลูมิเนียม (ประเทศไทย) จำกัด</li> <li>- บริษัท ฮาล อะลูมิเนียม (ประเทศไทย) จำกัด</li> </ul>



ตารางที่ 5.2-3 (ต่อ)

มาตรการป้องกันและแก้ไขผลกระทบสิ่งแวดล้อม (ระยะดำเนินการ) โครงการโรงงานผลิตชิ้นส่วนยานพาหนะ ของบริษัท ฮาล อะลูมิเนียม (ประเทศไทย) จำกัด ตั้งอยู่ในนิคมอุตสาหกรรมอีสเทิร์นซีบอร์ด (ระยอง) ตำบลบ่อวิน อำเภอสัตหีบ จังหวัดชลบุรี

องค์ประกอบสิ่งแวดล้อมและคุณค่าต่างๆ	มาตรการป้องกันและแก้ไขผลกระทบสิ่งแวดล้อม	สถานที่ดำเนินการ	ระยะเวลาดำเนินการ	ผู้รับผิดชอบ
8.1 ความปลอดภัยทั่วไป (ต่อ)	<ul style="list-style-type: none"> <li>- บำรุงรักษาและตรวจสอบเครื่องมือ เครื่องจักรต่างๆ และอุปกรณ์ป้องกันอันตรายให้สามารถใช้ได้อย่างมีประสิทธิภาพอยู่เสมอ</li> <li>- การลดชั่วโมงการทำงานที่เกี่ยวกับเสียง ความร้อน และสารเคมีที่เป็นอันตรายให้น้อยลง รวมทั้งหมุนเวียนหรือการสับเปลี่ยนหน้าที่การปฏิบัติงาน</li> <li>- จัดให้มีพื้นที่ปฏิบัติงานมีสภาพแวดล้อมที่เหมาะสม เช่น แสงสว่าง การถ่ายเทอากาศ ห้องสุขา พื้นที่พักผ่อน เป็นต้น</li> <li>- จัดให้มีการตรวจสอบความปลอดภัย โดยเจ้าหน้าที่ความปลอดภัยเป็นประจำทุกวัน พร้อมทั้งดำเนินการแก้ไขสภาพที่ไม่ปลอดภัยโดยทันที</li> <li>- ติดตั้งป้ายประกาศเตือนในบริเวณที่เสี่ยงอันตรายในตำแหน่งที่สังเกตเห็นได้ชัดเจน และป้ายแสดงการชำรุดของอุปกรณ์เครื่องมือในการใช้งาน</li> <li>- จัดให้มีอุปกรณ์ป้องกันอันตรายส่วนบุคคลที่มีประสิทธิภาพ ในการป้องกันอันตรายที่จะเกิดขึ้นจากการปฏิบัติงานให้แก่พนักงานที่ปฏิบัติงานภายในโครงการอย่างเพียงพอ</li> <li>- จัดให้มีอุปกรณ์ฉุกเฉิน ได้แก่ ฝักบัวฉุกเฉิน และอ่างล้างตา ในพื้นที่ต่างๆ เช่น พื้นที่เก็บสารเคมี อาคารส่วนการผลิต เป็นต้น</li> <li>- จัดให้มีอุปกรณ์ปฐมพยาบาลเบื้องต้นสำรองไว้ในพื้นที่โครงการตลอดเวลา รวมทั้งจัดเตรียมรถฉุกเฉินไว้ประจำพื้นที่อีก 1 คัน เพื่อใช้ในการเคลื่อนย้ายผู้ประสบเหตุหรือบาดเจ็บส่งโรงพยาบาล</li> <li>- บันทึกสถิติอุบัติเหตุที่เกิดขึ้น ลักษณะของอุบัติเหตุ บริเวณที่เกิดอุบัติเหตุ ความรุนแรงของอุบัติเหตุ สาเหตุและการแก้ไขทุกครั้ง</li> </ul>	<ul style="list-style-type: none"> <li>- ภายในพื้นที่โครงการ</li> <li>- ภายในพื้นที่โครงการ</li> <li>- ภายในพื้นที่โครงการ</li> <li>- ภายในพื้นที่โครงการ</li> <li>- ภายในพื้นที่โครงการ</li> <li>- ภายในพื้นที่โครงการ</li> <li>- ภายในพื้นที่โครงการ</li> <li>- ภายในพื้นที่โครงการ</li> <li>- ภายในพื้นที่โครงการ</li> </ul>	<ul style="list-style-type: none"> <li>- ตลอดระยะเวลาดำเนินการ</li> <li>- ตลอดระยะเวลาดำเนินการ</li> <li>- ตลอดระยะเวลาดำเนินการ</li> <li>- ตลอดระยะเวลาดำเนินการ</li> <li>- ตลอดระยะเวลาดำเนินการ</li> <li>- ตลอดระยะเวลาดำเนินการ</li> <li>- ตลอดระยะเวลาดำเนินการ</li> <li>- ตลอดระยะเวลาดำเนินการ</li> <li>- ตลอดระยะเวลาดำเนินการ</li> </ul>	<ul style="list-style-type: none"> <li>- บริษัท ฮาล อะลูมิเนียม (ประเทศไทย) จำกัด</li> <li>- บริษัท ฮาล อะลูมิเนียม (ประเทศไทย) จำกัด</li> <li>- บริษัท ฮาล อะลูมิเนียม (ประเทศไทย) จำกัด</li> <li>- บริษัท ฮาล อะลูมิเนียม (ประเทศไทย) จำกัด</li> <li>- บริษัท ฮาล อะลูมิเนียม (ประเทศไทย) จำกัด</li> <li>- บริษัท ฮาล อะลูมิเนียม (ประเทศไทย) จำกัด</li> <li>- บริษัท ฮาล อะลูมิเนียม (ประเทศไทย) จำกัด</li> <li>- บริษัท ฮาล อะลูมิเนียม (ประเทศไทย) จำกัด</li> <li>- บริษัท ฮาล อะลูมิเนียม (ประเทศไทย) จำกัด</li> </ul>

ตารางที่ 5.2-3 (ต่อ)

มาตรการป้องกันและแก้ไขผลกระทบสิ่งแวดล้อม (ระยะดำเนินการ) โครงการโรงงานผลิตชิ้นส่วนยานพาหนะ ของบริษัท ฮาล อะลูมิเนียม (ประเทศไทย) จำกัด ตั้งอยู่ในนิคมอุตสาหกรรมอีสเทิร์นซีบอร์ด (ระยอง) ตำบลบ่อวิน อำเภอศรีราชา จังหวัดชลบุรี

องค์ประกอบสิ่งแวดล้อมและคุณค่าต่างๆ	มาตรการป้องกันและแก้ไขผลกระทบสิ่งแวดล้อม	สถานที่ดำเนินการ	ระยะเวลาดำเนินการ	ผู้รับผิดชอบ
8.1 ความปลอดภัยทั่วไป (ต่อ)	<ul style="list-style-type: none"> <li>- จัดให้มีพนักงานรักษาความปลอดภัยตลอด 24 ชั่วโมง และมีวิทยุสื่อสารใช้ในการติดต่อส่งข่าวระหว่างจุดต่างๆ ภายในโครงการ นอกจากนี้พนักงานรักษาความปลอดภัยจะได้รับการฝึกอบรมและร่วมฝึกซ้อมการป้องกันอัคคีภัยด้วย</li> <li>- เครื่องจักรต้องมีการป้องกันกระแสไฟฟ้ารั่ว และจัดให้มีสายดิน</li> <li>- ไม่เก็บสำรองวัตถุดิบในปริมาณที่มากเกินไปกว่าพื้นที่เก็บกองที่จัดเตรียมไว้จะรองรับได้</li> <li>- เก็บกองวัตถุดิบให้เป็นระเบียบเรียบร้อย จัดแบ่งหมวดหมู่ มีป้ายบอกชนิดของวัตถุดิบ วันที่รับเข้ามา และสถานะของวัตถุดิบ</li> <li>- จัดให้มีการอบรมให้ความรู้ด้านความปลอดภัยและสิ่งแวดล้อม รวมถึงข้อปฏิบัติเพื่อความปลอดภัยและสิ่งแวดล้อม สำหรับพนักงานตามลักษณะงาน และผู้ที่เกี่ยวข้องทุกคน ได้แก่ ระบบความปลอดภัยในที่ทำงาน การขนถ่ายสารเคมี การป้องกันอันตรายจากไฟฟ้าและความร้อน การใช้อุปกรณ์ป้องกันอันตรายส่วนบุคคล และวิธีการปฏิบัติที่ปลอดภัยในแต่ละลักษณะงาน</li> <li>- เครื่องจักรและอุปกรณ์ไฟฟ้าในบริเวณผลิต รวมถึงปล่องของระบบบำบัดอากาศ ให้มีการต่อสายดิน (Grounding) หรือ ต่อฝาก (Bonding) เพื่อป้องกันการเกิดไฟฟ้าสถิตย์</li> <li>- ไม่อนุญาตให้มีงานที่ก่อให้เกิดประกายไฟ (เช่น งานโลหะที่มีการ ตัด เจาะ เชื่อม เจียร์ เป็นต้น) กับระบบดักฝุ่น และระบบท่อของระบบดักฝุ่น เว้นแต่มีการทำความสะอาดฝุ่นที่สะสมแล้วเท่านั้น</li> <li>- กำหนดระบบขออนุญาตเข้าทำงานในพื้นที่ที่เสี่ยงต่อการเกิดอันตรายที่รุนแรง</li> </ul>	<ul style="list-style-type: none"> <li>- ภายในพื้นที่โครงการ</li> <li>- ภายในพื้นที่โครงการ</li> <li>- ภายในพื้นที่โครงการ</li> <li>- ภายในพื้นที่โครงการ</li> <li>- ภายในพื้นที่โครงการ</li> <li>- ภายในพื้นที่โครงการ</li> <li>- ภายในพื้นที่โครงการ</li> <li>- ภายในพื้นที่โครงการ</li> </ul>	<ul style="list-style-type: none"> <li>- ตลอดระยะเวลาดำเนินการ</li> <li>- ตลอดระยะเวลาดำเนินการ</li> <li>- ตลอดระยะเวลาดำเนินการ</li> <li>- ตลอดระยะเวลาดำเนินการ</li> <li>- ตลอดระยะเวลาดำเนินการ</li> <li>- ตลอดระยะเวลาดำเนินการ</li> <li>- ตลอดระยะเวลาดำเนินการ</li> <li>- ตลอดระยะเวลาดำเนินการ</li> </ul>	<ul style="list-style-type: none"> <li>- บริษัท ฮาล อะลูมิเนียม (ประเทศไทย) จำกัด</li> <li>- บริษัท ฮาล อะลูมิเนียม (ประเทศไทย) จำกัด</li> <li>- บริษัท ฮาล อะลูมิเนียม (ประเทศไทย) จำกัด</li> <li>- บริษัท ฮาล อะลูมิเนียม (ประเทศไทย) จำกัด</li> <li>- บริษัท ฮาล อะลูมิเนียม (ประเทศไทย) จำกัด</li> <li>- บริษัท ฮาล อะลูมิเนียม (ประเทศไทย) จำกัด</li> <li>- บริษัท ฮาล อะลูมิเนียม (ประเทศไทย) จำกัด</li> <li>- บริษัท ฮาล อะลูมิเนียม (ประเทศไทย) จำกัด</li> </ul>

ตารางที่ 5.2-3 (ต่อ)

มาตรการป้องกันและแก้ไขผลกระทบสิ่งแวดล้อม (ระยะดำเนินการ) โครงการโรงงานผลิตชิ้นส่วนยานพาหนะ ของบริษัท ฮาล อะลูมิเนียม (ประเทศไทย) จำกัด ตั้งอยู่ในนิคมอุตสาหกรรมอีสเทิร์นซีบอร์ด (ระยอง) ตำบลบ่อวิน อำเภอศรีราชา จังหวัดชลบุรี

องค์ประกอบสิ่งแวดล้อมและคุณค่าต่างๆ	มาตรการป้องกันและแก้ไขผลกระทบสิ่งแวดล้อม	สถานที่ดำเนินการ	ระยะเวลาดำเนินการ	ผู้รับผิดชอบ
8.1 ความปลอดภัยทั่วไป (ต่อ)	- ทำความสะอาดเครื่องจักรและบริเวณโดยรอบพื้นที่เตาหลอมและพื้นที่ขัดผิวชิ้นงานเป็นประจำทุกสัปดาห์ เพื่อป้องกันการสะสมของฝุ่นอะลูมิเนียม	- พื้นที่เตาหลอมและพื้นที่ขัดผิวชิ้นงาน	- ตลอดระยะเวลาดำเนินการ	- บริษัท ฮาล อะลูมิเนียม (ประเทศไทย) จำกัด
8.2 สุขภาพ	<ul style="list-style-type: none"> <li>- จัดให้มีการตรวจสุขภาพพนักงานก่อนเข้าทำงานและตรวจสุขภาพประจำปี โดยการตรวจสุขภาพพนักงานตามปัจจัยความเสี่ยงให้ดำเนินการโดยแพทย์อาชีวเวชศาสตร์และจัดให้มีการตรวจซ้ำในรายที่พบความผิดปกติ</li> <li>- จัดทำฐานข้อมูลสุขภาพของพนักงานรายบุคคล เพื่อนำมาใช้ประกอบการวิเคราะห์หาสาเหตุในการเกิดความผิดปกติของผลการตรวจสุขภาพของพนักงานประจำปีในแต่ละพื้นที่ปฏิบัติงานและพื้นที่เสี่ยง พร้อมระบุอายุงานของพนักงานที่ทำงานในพื้นที่นั้น และวิเคราะห์ความเชื่อมโยงผลการตรวจวัดเพื่อเฝ้าระวังสัมผัสสิ่งคุกคามสุขภาพกับฐานข้อมูลสุขภาพ รวมทั้งจัดให้มีการอบรมให้ความรู้เรื่องสุขภาพแก่พนักงานของโครงการ</li> <li>- กำหนดให้มีการเก็บบันทึกข้อมูลสุขภาพของพนักงานและผู้รับเหมา (เฉพาะผู้รับเหมารายเดือนที่ปฏิบัติหน้าที่อยู่ในพื้นที่ของโรงงานเป็นประจำทุกวัน ซึ่งโครงการเป็นผู้รับผิดชอบในการตรวจสุขภาพเท่านั้น โดยไม่รวมผู้รับเหมาในช่วงที่มีการหยุดการผลิตเพื่อดำเนินการซ่อมบำรุงเครื่องจักรและอุปกรณ์ประจำปี (Shutdown/Turnaround)) ในฐานข้อมูลสุขภาพของโรงงานเป็นระยะ 30 ปี ภายหลังที่พนักงานออกจากการทำงาน ยกเว้นในกรณี ดังนี้ <ul style="list-style-type: none"> <li>* กรณีที่พนักงานหรือผู้รับเหมาทำงานกับโครงการเป็นระยะเวลาน้อยกว่า 1 ปี ให้โครงการมอบบันทึกข้อมูลสุขภาพให้กับพนักงานและผู้รับเหมาเมื่อออกจากการทำงาน</li> </ul> </li> </ul>	<ul style="list-style-type: none"> <li>- ภายในพื้นที่โครงการ</li> <li>- ภายในพื้นที่โครงการ</li> <li>- ภายในพื้นที่โครงการ</li> </ul>	<ul style="list-style-type: none"> <li>- ตลอดระยะเวลาดำเนินการ</li> <li>- ตลอดระยะเวลาดำเนินการ</li> <li>- ตลอดระยะเวลาดำเนินการ</li> </ul>	<ul style="list-style-type: none"> <li>- บริษัท ฮาล อะลูมิเนียม (ประเทศไทย) จำกัด</li> <li>- บริษัท ฮาล อะลูมิเนียม (ประเทศไทย) จำกัด</li> <li>- บริษัท ฮาล อะลูมิเนียม (ประเทศไทย) จำกัด</li> </ul>

ตารางที่ 5.2-3 (ต่อ)

มาตรการป้องกันและแก้ไขผลกระทบสิ่งแวดล้อม (ระยะดำเนินการ) โครงการโรงงานผลิตชิ้นส่วนยานพาหนะ ของบริษัท ฮาล อะลูมิเนียม (ประเทศไทย) จำกัด ตั้งอยู่ในนิคมอุตสาหกรรมอีสเทิร์นซีบอร์ด (ระยอง) ตำบลบ่อวิน อำเภอศรีราชา จังหวัดชลบุรี

องค์ประกอบสิ่งแวดล้อมและคุณค่าต่างๆ	มาตรการป้องกันและแก้ไขผลกระทบสิ่งแวดล้อม	สถานที่ดำเนินการ	ระยะเวลาดำเนินการ	ผู้รับผิดชอบ
8.2 สุขภาพ (ต่อ)	<p>* กรณีที่โครงการจะเลิกดำเนินการกิจการให้โครงการส่งบันทึกข้อมูลสุขภาพของพนักงานและผู้รับเหมาให้กับผู้ว่าจ้างของพนักงานและผู้รับเหมารายต่อไป หากไม่มีผู้ว่าจ้างรายต่อไป ให้โครงการแจ้งให้พนักงานและผู้รับเหมาทราบสิทธิในการขอบันทึกข้อมูลสุขภาพของตนเองล่วงหน้าอย่างน้อย 3 เดือน ก่อนที่โครงการจะเลิกดำเนินการ</p> <ul style="list-style-type: none"> <li>- ผลการตรวจวัดคุณภาพสิ่งแวดล้อมในการทำงานและการตรวจสุขภาพของพนักงาน ให้ระบุผู้ดำเนินการตรวจวัด เช่น หากเป็นเจ้าหน้าที่ความปลอดภัย ให้ระบุชื่อและหมายเลข จป.วิชาชีพ หากเป็นนิติบุคคลให้ระบุชื่อนิติบุคคล และแสดงใบอนุญาตที่เกี่ยวข้อง</li> <li>- กำหนดให้มีการเก็บตัวอย่างที่ตัวผู้ปฏิบัติงาน (Personal Sampling) ตามปัจจัยเสี่ยง เช่น สารเคมีที่เกี่ยวข้อง เสียงดัง ความร้อน เป็นต้น โดยในกรณีที่มีการตรวจแล้วพบว่า มีผลการตรวจที่ผิดปกติและมีการตรวจซ้ำ ส่งไปพบแพทย์ และถึงขั้นสูญเสียการได้ยินต้องจ่ายค่าทดแทนให้แก่พนักงาน</li> </ul>	<ul style="list-style-type: none"> <li>- ภายในพื้นที่โครงการ</li> <li>- ภายในพื้นที่โครงการ</li> </ul>	<ul style="list-style-type: none"> <li>- ตลอดระยะเวลาดำเนินการ</li> <li>- ตลอดระยะเวลาดำเนินการ</li> </ul>	<ul style="list-style-type: none"> <li>- บริษัท ฮาล อะลูมิเนียม (ประเทศไทย) จำกัด</li> <li>- บริษัท ฮาล อะลูมิเนียม (ประเทศไทย) จำกัด</li> </ul>
8.3 ความปลอดภัยในการทำงาน (1) ความร้อน	<ul style="list-style-type: none"> <li>- จัดระบบระบายอากาศและการใช้ลมเย็น เพื่อช่วยลดความร้อนที่อาจสะสมในร่างกายพนักงาน</li> <li>- กำหนดให้พนักงานที่มีความจำเป็นต้องปฏิบัติงานบริเวณดังกล่าวสวมใส่อุปกรณ์ป้องกันความร้อน</li> <li>- ปิดประกาศเตือนให้พนักงานทราบบริเวณที่เป็นแหล่งกำเนิดความร้อนที่มีสภาพความร้อนสูงถึงขนาดเป็นอันตรายแก่สุขภาพอนามัยของบุคคล เช่น บริเวณเตาหลอม เป็นต้น</li> </ul>	<ul style="list-style-type: none"> <li>- ภายในพื้นที่โครงการ</li> <li>- ภายในพื้นที่โครงการ</li> <li>- ภายในพื้นที่โครงการ</li> </ul>	<ul style="list-style-type: none"> <li>- ตลอดระยะเวลาดำเนินการ</li> <li>- ตลอดระยะเวลาดำเนินการ</li> <li>- ตลอดระยะเวลาดำเนินการ</li> </ul>	<ul style="list-style-type: none"> <li>- บริษัท ฮาล อะลูมิเนียม (ประเทศไทย) จำกัด</li> <li>- บริษัท ฮาล อะลูมิเนียม (ประเทศไทย) จำกัด</li> <li>- บริษัท ฮาล อะลูมิเนียม (ประเทศไทย) จำกัด</li> </ul>

ตารางที่ 5.2-3 (ต่อ)

มาตรการป้องกันและแก้ไขผลกระทบสิ่งแวดล้อม (ระยะดำเนินการ) โครงการโรงงานผลิตชิ้นส่วนยานพาหนะ ของบริษัท ฮาล อะลูมิเนียม (ประเทศไทย) จำกัด ตั้งอยู่ในนิคมอุตสาหกรรมอีสเทิร์นซีบอร์ด (ระยอง) ตำบลบ่อวิน อำเภอศรีราชา จังหวัดชลบุรี

องค์ประกอบสิ่งแวดล้อมและคุณค่าต่างๆ	มาตรการป้องกันและแก้ไขผลกระทบสิ่งแวดล้อม	สถานที่ดำเนินการ	ระยะเวลาดำเนินการ	ผู้รับผิดชอบ
(1) ความร้อน (ต่อ)	<ul style="list-style-type: none"> <li>- จัดเวลาทำงานและเวลาพักให้เหมาะสมเพื่อช่วยลดการสะสมความร้อนในร่างกายและอันตรายจากความร้อนตามกฎหมายกำหนดมาตรฐานในการบริหาร จัดการ และการดำเนินการด้านความปลอดภัย อาชีวอนามัย และสภาพแวดล้อมในการทำงาน เกี่ยวกับความร้อน แสงสว่างและเสียง พ.ศ. 2559</li> <li>- การพิจารณาคัดเลือกพนักงานที่ทำงานเกี่ยวกับความร้อนให้เหมาะสม รวมทั้งให้พนักงานใหม่คุ้นเคยกับการทำงานที่มีสภาวะแวดล้อมที่ร้อนเสียก่อนแล้วจึงทำงานประจำ</li> </ul>	<ul style="list-style-type: none"> <li>- ภายในพื้นที่โครงการ</li> <li>- ภายในพื้นที่โครงการ</li> </ul>	<ul style="list-style-type: none"> <li>- ตลอดระยะเวลาดำเนินการ</li> <li>- ตลอดระยะเวลาดำเนินการ</li> </ul>	<ul style="list-style-type: none"> <li>- บริษัท ฮาล อะลูมิเนียม (ประเทศไทย) จำกัด</li> <li>- บริษัท ฮาล อะลูมิเนียม (ประเทศไทย) จำกัด</li> </ul>
(2) แสงจ้าและรังสีความร้อน	<ul style="list-style-type: none"> <li>- จัดให้พนักงานสวมใส่แว่นตาหรือกระบังหน้าลดแสงหรือรังสีในขณะทำงาน</li> <li>- อบรมให้ความรู้เพื่อให้ทำงานอย่างปลอดภัย</li> <li>- ควบคุมให้พนักงานปฏิบัติงานในระยะเวลาที่สั้นที่สุด เมื่อต้องอยู่ใกล้บริเวณที่มีอุณหภูมิสูงและแสงจ้า</li> </ul>	<ul style="list-style-type: none"> <li>- ภายในพื้นที่โครงการ</li> <li>- ภายในพื้นที่โครงการ</li> <li>- ภายในพื้นที่โครงการ</li> </ul>	<ul style="list-style-type: none"> <li>- ตลอดระยะเวลาดำเนินการ</li> <li>- ตลอดระยะเวลาดำเนินการ</li> <li>- ตลอดระยะเวลาดำเนินการ</li> </ul>	<ul style="list-style-type: none"> <li>- บริษัท ฮาล อะลูมิเนียม (ประเทศไทย) จำกัด</li> <li>- บริษัท ฮาล อะลูมิเนียม (ประเทศไทย) จำกัด</li> <li>- บริษัท ฮาล อะลูมิเนียม (ประเทศไทย) จำกัด</li> </ul>
(3) เสียง	<ul style="list-style-type: none"> <li>- ออกแบบการทำงานให้ผู้ปฏิบัติงานในพื้นที่ที่มีเสียงดังน้อยที่สุด</li> <li>- จัดให้มีการผลัดเปลี่ยนหมุนเวียนพนักงานสลับกันไปทำงานในพื้นที่ที่มีเสียงดังเป็นระยะๆ</li> <li>- ติดป้ายเตือนบริเวณที่มีเสียงดังและออกกฎระเบียบให้พนักงานสวมใส่อุปกรณ์ป้องกันเสียง</li> </ul>	<ul style="list-style-type: none"> <li>- ภายในพื้นที่โครงการ</li> <li>- ภายในพื้นที่โครงการ</li> <li>- ภายในพื้นที่โครงการ</li> </ul>	<ul style="list-style-type: none"> <li>- ตลอดระยะเวลาดำเนินการ</li> <li>- ตลอดระยะเวลาดำเนินการ</li> <li>- ตลอดระยะเวลาดำเนินการ</li> </ul>	<ul style="list-style-type: none"> <li>- บริษัท ฮาล อะลูมิเนียม (ประเทศไทย) จำกัด</li> <li>- บริษัท ฮาล อะลูมิเนียม (ประเทศไทย) จำกัด</li> <li>- บริษัท ฮาล อะลูมิเนียม (ประเทศไทย) จำกัด</li> </ul>

ตารางที่ 5.2-3 (ต่อ)

มาตรการป้องกันและแก้ไขผลกระทบสิ่งแวดล้อม (ระยะดำเนินการ) โครงการโรงงานผลิตชิ้นส่วนยานพาหนะ ของบริษัท ฮาล อะลูมิเนียม (ประเทศไทย) จำกัด ตั้งอยู่ในนิคมอุตสาหกรรมอีสเทิร์นซีบอร์ด (ระยอง) ตำบลบ่อวิน อำเภอศรีราชา จังหวัดชลบุรี

องค์ประกอบสิ่งแวดล้อมและคุณค่าต่างๆ	มาตรการป้องกันและแก้ไขผลกระทบสิ่งแวดล้อม	สถานที่ดำเนินการ	ระยะเวลาดำเนินการ	ผู้รับผิดชอบ
(3) เสียง (ต่อ)	<ul style="list-style-type: none"> <li>- จัดเตรียมอุปกรณ์ป้องกันอันตรายส่วนบุคคล เช่น ที่อุดหู (Ear Plugs) ครอบหู (Ear Muff) ซึ่งสามารถลดเสียงดังได้ 15-25 เดซิเบลเอ สำหรับการปฏิบัติงานในบริเวณที่มีเสียงดัง ได้แก่ งานหลอมอะลูมิเนียม เป็นต้น</li> <li>- มอบพนักงานเกี่ยวกับอันตรายที่เกิดจากเสียงดังและวิธีการใช้อุปกรณ์ป้องกันเสียงที่ถูกต้อง</li> <li>- ตรวจสอบสภาพการได้ยินของพนักงานที่ปฏิบัติงานในบริเวณที่มีเสียงดังเป็นประจำทุกปี</li> <li>- กำหนดให้ตรวจสอบสภาพการได้ยินของพนักงานที่ปฏิบัติงานในพื้นที่ที่มีเสียงดังตั้งแต่ 85 เดซิเบลเอ และจัดทำโปรแกรมการอนุรักษ์การได้ยิน (Hearing Conservation Program) ตามกฎกระทรวงที่กำหนดมาตรฐานในการบริหารและการจัดการด้านความปลอดภัย อาชีวอนามัย และสภาพแวดล้อมในการทำงานเกี่ยวกับความร้อน แสงสว่าง และเสียง ปีละ 1 ครั้ง</li> <li>- หมั่นตรวจสอบและซ่อมบำรุงเครื่องจักรให้สามารถใช้งานได้อย่างมีประสิทธิภาพ</li> <li>- กำหนดระยะเวลาในการสัมผัสเสียงที่เหมาะสมตามกฎหมาย เรื่อง กำหนดมาตรฐานในการบริหารและการจัดการด้านความปลอดภัย อาชีวอนามัย และสภาพแวดล้อมในการทำงานเกี่ยวกับความร้อน แสงสว่างเสียง พ.ศ. 2559 สำหรับพนักงานที่ปฏิบัติงานในพื้นที่ที่มีเสียงดัง โดยจัดให้มีการผลัดเปลี่ยนพนักงานสลับกันทำงานเป็นระยะๆ</li> </ul>	<ul style="list-style-type: none"> <li>- ภายในพื้นที่โครงการ</li> <li>- ภายในพื้นที่โครงการ</li> <li>- ภายในพื้นที่โครงการ</li> <li>- ภายในพื้นที่โครงการ</li> <li>- ภายในพื้นที่โครงการ</li> <li>- ภายในพื้นที่โครงการ</li> </ul>	<ul style="list-style-type: none"> <li>- ตลอดระยะเวลาดำเนินการ</li> <li>- ตลอดระยะเวลาดำเนินการ</li> <li>- ตลอดระยะเวลาดำเนินการ</li> <li>- ตลอดระยะเวลาดำเนินการ</li> <li>- ตลอดระยะเวลาดำเนินการ</li> <li>- ตลอดระยะเวลาดำเนินการ</li> </ul>	<ul style="list-style-type: none"> <li>- บริษัท ฮาล อะลูมิเนียม (ประเทศไทย) จำกัด</li> <li>- บริษัท ฮาล อะลูมิเนียม (ประเทศไทย) จำกัด</li> <li>- บริษัท ฮาล อะลูมิเนียม (ประเทศไทย) จำกัด</li> <li>- บริษัท ฮาล อะลูมิเนียม (ประเทศไทย) จำกัด</li> <li>- บริษัท ฮาล อะลูมิเนียม (ประเทศไทย) จำกัด</li> <li>- บริษัท ฮาล อะลูมิเนียม (ประเทศไทย) จำกัด</li> </ul>

ตารางที่ 5.2-3 (ต่อ)

มาตรการป้องกันและแก้ไขผลกระทบสิ่งแวดล้อม (ระยะดำเนินการ) โครงการโรงงานผลิตชิ้นส่วนยานพาหนะ ของบริษัท ฮาล อะลูมิเนียม (ประเทศไทย) จำกัด ตั้งอยู่ในนิคมอุตสาหกรรมอีสเทิร์นซีบอร์ด (ระยอง) ตำบลบ่อวิน อำเภอศรีราชา จังหวัดชลบุรี

องค์ประกอบสิ่งแวดล้อมและคุณค่าต่างๆ	มาตรการป้องกันและแก้ไขผลกระทบสิ่งแวดล้อม	สถานที่ดำเนินการ	ระยะเวลาดำเนินการ	ผู้รับผิดชอบ
(3) เสียง (ต่อ)	- กำหนดให้การตรวจสอบสภาพการได้ยินของพนักงานต้องมีการชักประวัติผู้รับการตรวจ เช่น ประวัติส่วนตัว ประวัติการทำงาน ประวัติการเจ็บป่วย รวมทั้งอาการต่างๆ ในวันที่มีการตรวจ เป็นต้น พร้อมทั้งมีการเตรียมผู้รับการตรวจคัดกรองสภาพการได้ยินและการแปลผล (ฉบับปรับปรุง ปี 2560) ของสำนักโรคจากการประกอบอาชีพและสิ่งแวดล้อม กรมควบคุมโรค และแนวทางอื่นที่เกี่ยวข้อง	- ภายในพื้นที่โครงการ	- ตลอดระยะเวลาดำเนินการ	- บริษัท ฮาล อะลูมิเนียม (ประเทศไทย) จำกัด
(4) ไอระเหยจากกระบวนการผลิต	- จัดให้พนักงานสวมใส่ที่ปิดจมูกป้องกันขณะทำงาน - จัดเตรียมอุปกรณ์ป้องกันอันตรายส่วนบุคคล เช่น ผ้าปิดจมูก สำหรับการปฏิบัติงานในบริเวณที่มีฝุ่นละอองหรือฟุ้งของอะลูมิเนียม ได้แก่ การเตรียมวัตถุดิบ งานหลอมอะลูมิเนียม เป็นต้น ให้แก่พนักงานอย่างเพียงพอ - จัดให้มีการดูแลความสะอาดและความเป็นระเบียบเรียบร้อย (House Keeping) ภายในพื้นที่กระบวนการผลิต เพื่อป้องกันการสะสมของฝุ่นละออง - ตรวจสอบสภาพร่างกายเป็นประจำเพื่อเฝ้าระวังโรค เช่น ระบบทางเดินหายใจ การเอ็กซเรย์ปอด เป็นต้น โดยพิจารณาหมุนเวียนหน้าที่หรือหากพบผู้มีอาการผิดปกติต้องรีบทำการรักษา	- ภายในพื้นที่โครงการ - ภายในพื้นที่โครงการ - ภายในพื้นที่โครงการ - ภายในพื้นที่โครงการ	- ตลอดระยะเวลาดำเนินการ - ตลอดระยะเวลาดำเนินการ - ตลอดระยะเวลาดำเนินการ - ตลอดระยะเวลาดำเนินการ	- บริษัท ฮาล อะลูมิเนียม (ประเทศไทย) จำกัด - บริษัท ฮาล อะลูมิเนียม (ประเทศไทย) จำกัด - บริษัท ฮาล อะลูมิเนียม (ประเทศไทย) จำกัด - บริษัท ฮาล อะลูมิเนียม (ประเทศไทย) จำกัด
(5) อุบัติเหตุ	- จัดฝึกอบรมพนักงาน เกี่ยวกับข้อกำหนดด้านความปลอดภัย และฝึกอบรมเชิงปฏิบัติการให้กับพนักงานและเจ้าหน้าที่ที่เกี่ยวข้องกับการป้องกันอุบัติภัยต่างๆ ปีละ 1 ครั้ง * จัดอบรมด้านอาชีวอนามัยและความปลอดภัย สำหรับพนักงานใหม่ ให้กับพนักงานทุกคน ตั้งแต่วันแรกที่เข้าปฏิบัติงาน	- ภายในพื้นที่โครงการ	- ตลอดระยะเวลาดำเนินการ	- บริษัท ฮาล อะลูมิเนียม (ประเทศไทย) จำกัด

ตารางที่ 5.2-3 (ต่อ)

มาตรการป้องกันและแก้ไขผลกระทบสิ่งแวดล้อม (ระยะดำเนินการ) โครงการโรงงานผลิตชิ้นส่วนยานพาหนะ ของบริษัท ฮาล อะลูมิเนียม (ประเทศไทย) จำกัด ตั้งอยู่ในนิคมอุตสาหกรรมอีสเทิร์นซีบอร์ด (ระยอง) ตำบลบ่อวิน อำเภอสัตหีบ จังหวัดชลบุรี

องค์ประกอบสิ่งแวดล้อมและคุณค่าต่างๆ	มาตรการป้องกันและแก้ไขผลกระทบสิ่งแวดล้อม	สถานที่ดำเนินการ	ระยะเวลาดำเนินการ	ผู้รับผิดชอบ
(5) อุบัติเหตุ (ต่อ)	<ul style="list-style-type: none"> <li>* จัดให้พนักงานระดับหัวหน้างาน ที่มีการปรับตำแหน่งเป็นหัวหน้างานเข้าอบรมหลักสูตร จป.หัวหน้างาน และจป.บริหาร เพื่อให้มีความรู้และความเข้าใจ ในบทบาทหน้าที่ เมื่อเข้าปฏิบัติงานในตำแหน่ง</li> <li>* จัดให้พนักงานที่ต้องรับผิดชอบ งานที่เกี่ยวข้องกับความปลอดภัย ได้รับการฝึกอบรม และผ่านการฝึกฝนในด้านความปลอดภัยโดยเฉพาะกับงานนั้นๆ เช่น การใช้เครน การใช้รถโฟล์คลิฟท์ เป็นต้น</li> <li>* จัดให้ผู้รับเหมาที่ต้องเข้าปฏิบัติงาน ผ่านการอบรมด้านความปลอดภัย ก่อนเข้ามาปฏิบัติงานในพื้นที่โรงงาน</li> <li>- จัดกิจกรรมส่งเสริมความปลอดภัยต่างๆ ภายในโครงการให้กับพนักงาน</li> <li>* กำหนดแผนกิจกรรมด้านความปลอดภัย ในแผนการดำเนินการประจำปี เพื่อสร้างความตระหนักและส่งเสริมความรู้ความเข้าใจ ในการทำงานอย่างปลอดภัย</li> <li>* ตั้งเป้าหมายความปลอดภัย และรายงานเป้าหมายและผลสถิติความปลอดภัยในทุกๆ เข้าก่อนเข้าปฏิบัติงาน</li> <li>* จัดทำรายงานเกือบเกิดอุบัติเหตุเมื่อพบสภาพการณ์ หรือการกระทำที่ไม่ปลอดภัยเป็นการป้องกันและแก้ไขก่อนที่จะเกิดอุบัติเหตุ</li> <li>* จัดสวัสดิการรถรับส่งให้พนักงานอย่างทั่วถึง เพื่อส่งเสริมสนับสนุนให้พนักงานใช้รถรับส่ง ที่มีความปลอดภัยและลดความเสี่ยง จากการใช้รถส่วนตัวมาทำงาน</li> </ul>	- ภายในพื้นที่โครงการ	- ตลอดระยะเวลาดำเนินการ	- บริษัท ฮาล อะลูมิเนียม (ประเทศไทย) จำกัด



ตารางที่ 5.2-3 (ต่อ)

มาตรการป้องกันและแก้ไขผลกระทบสิ่งแวดล้อม (ระยะดำเนินการ) โครงการโรงงานผลิตชิ้นส่วนยานพาหนะ ของบริษัท ฮาล อะลูมิเนียม (ประเทศไทย) จำกัด ตั้งอยู่ในนิคมอุตสาหกรรมอีสเทิร์นซีบอร์ด (ระยอง) ตำบลบ่อวิน อำเภอศรีราชา จังหวัดชลบุรี

องค์ประกอบสิ่งแวดล้อมและคุณค่าต่างๆ	มาตรการป้องกันและแก้ไขผลกระทบสิ่งแวดล้อม	สถานที่ดำเนินการ	ระยะเวลาดำเนินการ	ผู้รับผิดชอบ
(5) อุบัติเหตุ (ต่อ)	<ul style="list-style-type: none"> <li>* กำหนดให้พนักงานที่จะนำรถมาทำงานต้องปฏิบัติตามกฎหมายและกฎจราจร โดยควบคุมให้มีใบอนุญาตขับขี่ พรบ. คัมครองผู้ประสภภัยจากรถ และมีการต่อทะเบียน</li> <li>* กำหนดให้หัวหน้างานมีหน้าที่ตรวจสอบความปลอดภัย ลงในเอกสารตรวจเช็คความปลอดภัยเพื่อตรวจสอบก่อนทำงานอย่างสม่ำเสมอ</li> <li>- กำหนดบริเวณที่เป็นเส้นทางขนส่งโดยรถโฟล์คลิฟท์แยกจากเส้นทางเดินของพนักงานอย่างชัดเจน</li> <li>- การจัดการดำเนินงานด้านความปลอดภัย ซึ่งแผนงานดังกล่าวเป็นการป้องกันอุบัติเหตุ โดยมุ่งขจัดหรือลดเงื่อนไขที่จะก่อให้เกิดอุบัติเหตุจากคน เครื่องจักรและสภาพแวดล้อมในการทำงาน</li> <li>- การบริหารงานด้านความปลอดภัย โดยนำกิจกรรมด้านความปลอดภัยแบบต่างๆ มาปฏิบัติ เพื่อให้แผนงานดังกล่าวบรรลุวัตถุประสงค์ในการป้องกันการเกิดอุบัติเหตุ</li> <li>- จัดพื้นที่การทำงาน อุปกรณ์ และเครื่องจักร โดยใช้หลักความปลอดภัย</li> <li>* กำหนดเส้นทางโฟล์คลิฟท์ แยกออกจากทางเดินอย่างชัดเจน</li> <li>* ควบคุมความเร็วในการขับขี่ยานพาหนะในโครงการ</li> <li>* แสดงป้ายเตือนอันตราย และป้ายให้สวมใส่อุปกรณ์ป้องกันอันตรายส่วนบุคคล (PPE) ในทุกพื้นที่การปฏิบัติงาน</li> <li>* ดำเนินกิจกรรมโดยใช้หลัก 5 ส. มาใช้ในการปรับปรุงพื้นที่การทำงาน</li> </ul>	<ul style="list-style-type: none"> <li>- ภายในพื้นที่โครงการ</li> <li>- ภายในพื้นที่โครงการ</li> <li>- ภายในพื้นที่โครงการ</li> <li>- ภายในพื้นที่โครงการ</li> </ul>	<ul style="list-style-type: none"> <li>- ตลอดระยะเวลาดำเนินการ</li> <li>- ตลอดระยะเวลาดำเนินการ</li> <li>- ตลอดระยะเวลาดำเนินการ</li> <li>- ตลอดระยะเวลาดำเนินการ</li> </ul>	<ul style="list-style-type: none"> <li>- บริษัท ฮาล อะลูมิเนียม (ประเทศไทย) จำกัด</li> <li>- บริษัท ฮาล อะลูมิเนียม (ประเทศไทย) จำกัด</li> <li>- บริษัท ฮาล อะลูมิเนียม (ประเทศไทย) จำกัด</li> <li>- บริษัท ฮาล อะลูมิเนียม (ประเทศไทย) จำกัด</li> </ul>

ตารางที่ 5.2-3 (ต่อ)

มาตรการป้องกันและแก้ไขผลกระทบสิ่งแวดล้อม (ระยะดำเนินการ) โครงการโรงงานผลิตชิ้นส่วนยานพาหนะ ของบริษัท ฮาล อะลูมิเนียม (ประเทศไทย) จำกัด ตั้งอยู่ในนิคมอุตสาหกรรมอีสเทิร์นซีบอร์ด (ระยอง) ตำบลบ่อวิน อำเภอศรีราชา จังหวัดชลบุรี

องค์ประกอบสิ่งแวดล้อมและคุณค่าต่างๆ	มาตรการป้องกันและแก้ไขผลกระทบสิ่งแวดล้อม	สถานที่ดำเนินการ	ระยะเวลาดำเนินการ	ผู้รับผิดชอบ
(5) อุบัติเหตุ (ต่อ)	<ul style="list-style-type: none"> <li>* ตรวจสอบสภาพแวดล้อมในการทำงาน ตามหลักเกณฑ์ที่กฎหมายกำหนด และควบคุมให้อยู่ในค่ามาตรฐาน</li> <li>* กำหนดให้เจ้าหน้าที่ความปลอดภัยทุกระดับ มีการตรวจสอบความปลอดภัยในพื้นที่การทำงานของตนและมีการตรวจสอบโดยเจ้าหน้าที่ จป.วิชาชีพ เป็นประจำและสม่ำเสมอ</li> <li>* มี Check Sheet การตรวจสอบเครื่องจักรภายหลังการติดตั้งเครื่องจักรตามข้อกำหนดของกฎหมายที่จะอนุญาตให้ใช้งาน</li> </ul>			
(6) สารเคมี	<ul style="list-style-type: none"> <li>- จัดเตรียมอุปกรณ์ป้องกันอันตรายส่วนบุคคล เช่น หน้ากากกรองละอองสารเคมี เป็นต้น สำหรับการปฏิบัติงานที่เกี่ยวข้องกับสารเคมี</li> <li>- ติดตั้งอุปกรณ์เพื่อความปลอดภัยใกล้บริเวณพื้นที่เก็บสารเคมี ได้แก่ ฝักบัวฉุกเฉิน (Shower) และอ่างล้างตา (Eye Washer)</li> <li>- แยกหมวดหมู่ของสารเคมีที่เข้ากันได้และที่เข้ากันไม่ได้เพื่อหลีกเลี่ยงการเกิดอันตรายเนื่องจากการทำปฏิกิริยา</li> <li>- หลีกเลี่ยงอันตรายที่อาจเกิดขึ้นจากความร้อนหรือความสั่นสะเทือน</li> <li>- จัดให้มีระบบดับเพลิงและระบบเตือนภัย</li> <li>- จัดให้มีคู่มือระบับุบัติภัยจากสารเคมีและวัสดุอันตรายและวิธีการปฏิบัติงานกรณีที่สารเคมีหกรั่วไหล</li> <li>- ออกแบบให้หน่วยที่มีการใช้สารเคมีเป็นระบบปิด โดยไม่มีโอกาสสัมผัสกับผู้ปฏิบัติงาน</li> </ul>	<ul style="list-style-type: none"> <li>- ภายในพื้นที่โครงการ</li> <li>- ภายในพื้นที่โครงการ</li> <li>- ภายในพื้นที่โครงการ</li> <li>- ภายในพื้นที่โครงการ</li> <li>- ภายในพื้นที่โครงการ</li> <li>- ภายในพื้นที่โครงการ</li> <li>- ภายในพื้นที่โครงการ</li> </ul>	<ul style="list-style-type: none"> <li>- ตลอดระยะเวลาดำเนินการ</li> <li>- ตลอดระยะเวลาดำเนินการ</li> <li>- ตลอดระยะเวลาดำเนินการ</li> <li>- ตลอดระยะเวลาดำเนินการ</li> <li>- ตลอดระยะเวลาดำเนินการ</li> <li>- ตลอดระยะเวลาดำเนินการ</li> <li>- ตลอดระยะเวลาดำเนินการ</li> </ul>	<ul style="list-style-type: none"> <li>- บริษัท ฮาล อะลูมิเนียม (ประเทศไทย) จำกัด</li> <li>- บริษัท ฮาล อะลูมิเนียม (ประเทศไทย) จำกัด</li> <li>- บริษัท ฮาล อะลูมิเนียม (ประเทศไทย) จำกัด</li> <li>- บริษัท ฮาล อะลูมิเนียม (ประเทศไทย) จำกัด</li> <li>- บริษัท ฮาล อะลูมิเนียม (ประเทศไทย) จำกัด</li> <li>- บริษัท ฮาล อะลูมิเนียม (ประเทศไทย) จำกัด</li> <li>- บริษัท ฮาล อะลูมิเนียม (ประเทศไทย) จำกัด</li> </ul>

ตารางที่ 5.2-3 (ต่อ)

มาตรการป้องกันและแก้ไขผลกระทบสิ่งแวดล้อม (ระยะดำเนินการ) โครงการโรงงานผลิตชิ้นส่วนยานพาหนะ ของบริษัท ฮาล อะลูมิเนียม (ประเทศไทย) จำกัด ตั้งอยู่ในนิคมอุตสาหกรรมอีสเทิร์นซีบอร์ด (ระยอง) ตำบลบ่อวิน อำเภอศรีราชา จังหวัดชลบุรี

องค์ประกอบสิ่งแวดล้อมและคุณค่าต่างๆ	มาตรการป้องกันและแก้ไขผลกระทบสิ่งแวดล้อม	สถานที่ดำเนินการ	ระยะเวลาดำเนินการ	ผู้รับผิดชอบ
(6) สารเคมี (ต่อ)	<ul style="list-style-type: none"> <li>- ควบคุมให้พนักงานสวมใส่ที่ปิดจมูกป้องกันขณะทำงาน</li> <li>- สวมใส่ชุดทำงานที่เหมาะสมเพื่อป้องกันอันตรายต่อผิวหนัง</li> </ul>	<ul style="list-style-type: none"> <li>- ภายในพื้นที่โครงการ</li> <li>- ภายในพื้นที่โครงการ</li> </ul>	<ul style="list-style-type: none"> <li>- ตลอดระยะเวลาดำเนินการ</li> <li>- ตลอดระยะเวลาดำเนินการ</li> </ul>	<ul style="list-style-type: none"> <li>- บริษัท ฮาล อะลูมิเนียม (ประเทศไทย) จำกัด</li> <li>- บริษัท ฮาล อะลูมิเนียม (ประเทศไทย) จำกัด</li> </ul>
(7) ก๊าซธรรมชาติ	<ul style="list-style-type: none"> <li>- ตรวจสอบและบำรุงรักษาอุปกรณ์ตัดแยกระบบอัตโนมัติบริเวณสถานี MRS ให้อยู่ในสภาพดีอยู่เสมอ</li> <li>- จัดรั้วกันและจัดให้มีระบบรักษาความปลอดภัยตลอด 24 ชั่วโมง</li> <li>- ติดข้อความแสดงทิศทางการหมุนวาล์วและข้อความแสดงทิศทางการไหลในท่อขนส่งให้ชัดเจน พร้อมทั้งเครื่องหมายแสดงลำดับการทำงานอย่างเป็นขั้นตอน</li> <li>- สถานีควบคุมก๊าซธรรมชาติติดป้ายเตือน เช่น "ห้ามสูบบุหรี่/ก๊าซติดไฟ" และสิ่งจำเป็นอื่นๆ ตามขอบเขตของรั้วกัน</li> <li>- จัดอบรมการปฏิบัติงานให้กับพนักงานที่ทำงานบริเวณสถานี MRS อย่างสม่ำเสมอ เพื่อให้พนักงานปฏิบัติงานได้อย่างถูกต้อง</li> <li>- จัดให้มีแผนการตรวจสอบแนวท่อก๊าซอย่างสม่ำเสมอ เพื่อตรวจสอบการรั่วไหลของก๊าซและกิจกรรมใดๆ ที่อาจมีผลกระทบต่อความปลอดภัยและดำเนินการของท่อก๊าซ</li> <li>- จัดทำและดำเนินการตามแผนการซ่อมบำรุงท่อส่งก๊าซธรรมชาติของโครงการ รวมถึงอุปกรณ์ต่างๆ เพื่อให้สามารถใช้งานได้อย่างมีประสิทธิภาพ</li> </ul>	<ul style="list-style-type: none"> <li>- สถานี MRS</li> <li>- สถานี MRS</li> <li>- สถานี MRS</li> <li>- สถานี MRS</li> <li>- สถานี MRS</li> <li>- ภายในพื้นที่โครงการ</li> <li>- ภายในพื้นที่โครงการ</li> </ul>	<ul style="list-style-type: none"> <li>- ตลอดระยะเวลาดำเนินการ</li> <li>- ตลอดระยะเวลาดำเนินการ</li> <li>- ตลอดระยะเวลาดำเนินการ</li> <li>- ตลอดระยะเวลาดำเนินการ</li> <li>- ตลอดระยะเวลาดำเนินการ</li> <li>- ตลอดระยะเวลาดำเนินการ</li> <li>- ตลอดระยะเวลาดำเนินการ</li> </ul>	<ul style="list-style-type: none"> <li>- บริษัท ฮาล อะลูมิเนียม (ประเทศไทย) จำกัด</li> <li>- บริษัท ฮาล อะลูมิเนียม (ประเทศไทย) จำกัด</li> <li>- บริษัท ฮาล อะลูมิเนียม (ประเทศไทย) จำกัด</li> <li>- บริษัท ฮาล อะลูมิเนียม (ประเทศไทย) จำกัด</li> <li>- บริษัท ฮาล อะลูมิเนียม (ประเทศไทย) จำกัด</li> <li>- บริษัท ฮาล อะลูมิเนียม (ประเทศไทย) จำกัด</li> <li>- บริษัท ฮาล อะลูมิเนียม (ประเทศไทย) จำกัด</li> </ul>

ตารางที่ 5.2-3 (ต่อ)

มาตรการป้องกันและแก้ไขผลกระทบสิ่งแวดล้อม (ระยะดำเนินการ) โครงการโรงงานผลิตชิ้นส่วนยานพาหนะ ของบริษัท ฮาล อะลูมิเนียม (ประเทศไทย) จำกัด ตั้งอยู่ในนิคมอุตสาหกรรมอีสเทิร์นซีบอร์ด (ระยอง) ตำบลบ่อวิน อำเภอศรีราชา จังหวัดชลบุรี

องค์ประกอบสิ่งแวดล้อมและคุณค่าต่างๆ	มาตรการป้องกันและแก้ไขผลกระทบสิ่งแวดล้อม	สถานที่ดำเนินการ	ระยะเวลาดำเนินการ	ผู้รับผิดชอบ
(7) ก๊าซธรรมชาติ (ต่อ)	<ul style="list-style-type: none"> <li>- จัดให้มีระบบการขออนุญาตเข้าปฏิบัติงานซ่อมบำรุงแนวท่อส่งก๊าซธรรมชาติของโครงการ รวมถึงอุปกรณ์ต่างๆ ที่เกี่ยวข้อง เพื่อให้เจ้าหน้าที่ จป. และผู้มีส่วนเกี่ยวข้องทราบ และสามารถอำนวยความสะดวกและดำเนินการด้านความปลอดภัยได้อย่างเหมาะสม</li> <li>- จัดให้มีเจ้าหน้าที่ควบคุมการปฏิบัติงานที่มีความรู้ ประสบการณ์ และความเชี่ยวชาญเกี่ยวกับการซ่อมบำรุงท่อก๊าซธรรมชาติ เพื่อหลีกเลี่ยงโอกาสเกิดอันตรายจากการซ่อมบำรุงท่อก๊าซธรรมชาติของโครงการ</li> <li>- ผู้ที่เข้ามาปฏิบัติงานต้องผ่านการอบรมหลักสูตรความปลอดภัยในการทำงานกับเจ้าหน้าที่ความปลอดภัยในการทำงาน ก่อนเข้าปฏิบัติงานทุกครั้ง</li> <li>- ผู้ควบคุมงานต้องผ่านการอบรมหลักสูตรการปฏิบัติงานเกี่ยวกับก๊าซธรรมชาติ หรือผ่านการอบรมในหลักสูตรที่สูงกว่า หรือเทียบเคียงกัน</li> <li>- กำหนดเขตและปิดกั้นพื้นที่ปฏิบัติงานรอบแนวท่อส่งก๊าซธรรมชาติ ในระหว่างดำเนินการซ่อมบำรุง โดยต้องติดป้ายห้ามผู้ไม่มีส่วนเกี่ยวข้องเข้าไปในเขตดังกล่าว</li> <li>- ก่อนการเข้าดำเนินการซ่อมแซม ปรับปรุง แก้ไข หรือเพิ่มเติม จะต้องแจ้งให้ทาง ปตท. ทราบถึงการดำเนินการดังกล่าวเป็นลายลักษณ์อักษร และแนบแผนการดำเนินการอย่างชัดเจน</li> <li>- ภายหลังการซ่อมบำรุงแนวท่อส่งก๊าซธรรมชาติของโครงการ ต้องทำการตรวจสอบความเรียบร้อย และทดสอบการใช้งานภายใต้การควบคุมดูแลจากหน่วยงานที่เกี่ยวข้อง</li> </ul>	<ul style="list-style-type: none"> <li>- ภายในพื้นที่โครงการ</li> <li>- ภายในพื้นที่โครงการ</li> <li>- ภายในพื้นที่โครงการ</li> <li>- ภายในพื้นที่โครงการ</li> <li>- แนวท่อส่งก๊าซธรรมชาติ</li> <li>- แนวท่อส่งก๊าซธรรมชาติ</li> <li>- แนวท่อส่งก๊าซธรรมชาติ</li> </ul>	<ul style="list-style-type: none"> <li>- ตลอดระยะเวลาดำเนินการ</li> <li>- ตลอดระยะเวลาดำเนินการ</li> <li>- ตลอดระยะเวลาดำเนินการ</li> <li>- ตลอดระยะเวลาดำเนินการ</li> <li>- ตลอดระยะเวลาดำเนินการ</li> <li>- ตลอดระยะเวลาดำเนินการ</li> <li>- ตลอดระยะเวลาดำเนินการ</li> </ul>	<ul style="list-style-type: none"> <li>- บริษัท ฮาล อะลูมิเนียม (ประเทศไทย) จำกัด</li> <li>- บริษัท ฮาล อะลูมิเนียม (ประเทศไทย) จำกัด</li> <li>- บริษัท ฮาล อะลูมิเนียม (ประเทศไทย) จำกัด</li> <li>- บริษัท ฮาล อะลูมิเนียม (ประเทศไทย) จำกัด</li> <li>- บริษัท ฮาล อะลูมิเนียม (ประเทศไทย) จำกัด</li> <li>- บริษัท ฮาล อะลูมิเนียม (ประเทศไทย) จำกัด</li> <li>- บริษัท ฮาล อะลูมิเนียม (ประเทศไทย) จำกัด</li> </ul>

ตารางที่ 5.2-3 (ต่อ)

มาตรการป้องกันและแก้ไขผลกระทบสิ่งแวดล้อม (ระยะดำเนินการ) โครงการโรงงานผลิตชิ้นส่วนยานพาหนะ ของบริษัท ฮาล อะลูมิเนียม (ประเทศไทย) จำกัด ตั้งอยู่ในนิคมอุตสาหกรรมอีสเทิร์นซีบอร์ด (ระยอง) ตำบลบ่อวิน อำเภอศรีราชา จังหวัดชลบุรี

องค์ประกอบสิ่งแวดล้อมและคุณค่าต่างๆ	มาตรการป้องกันและแก้ไขผลกระทบสิ่งแวดล้อม	สถานที่ดำเนินการ	ระยะเวลาดำเนินการ	ผู้รับผิดชอบ
<b>8.4 แผนปฏิบัติการฉุกเฉิน</b>	<ul style="list-style-type: none"> <li>- จัดให้มีระบบประสานงานกับโรงพยาบาลและเจ้าที่ดับเพลิง ในกรณีเกิดเหตุฉุกเฉิน</li> <li>- จัดให้มีระบบแจ้งเหตุเพลิงไหม้ ประกอบด้วย แผงควบคุมระบบแจ้งเหตุเพลิงไหม้ อุปกรณ์แจ้งเหตุด้วยมือ และสัญญาณเสียงแจ้งเหตุเตือนภัย</li> <li>- จัดให้มีแผนปฏิบัติการฉุกเฉินในระดับต่างๆ (ดังรูปที่ 5.2-1) ดังนี้ <ul style="list-style-type: none"> <li>● แผนปฏิบัติการฉุกเฉินระดับที่ 1</li> <li>● แผนปฏิบัติการฉุกเฉินระดับที่ 2</li> <li>● แผนปฏิบัติการฉุกเฉินระดับที่ 3</li> </ul> </li> <li>- จัดให้มีการฝึกซ้อมแผนปฏิบัติการฉุกเฉินระดับที่ 1 อย่างน้อยปีละ 1 ครั้ง และให้ความร่วมมือในการซ้อมแผนปฏิบัติการฉุกเฉินระดับ 2 และ 3 ร่วมกับหน่วยงานที่เกี่ยวข้อง</li> </ul>	<ul style="list-style-type: none"> <li>- ภายในพื้นที่โครงการ</li> <li>- ภายในพื้นที่โครงการ</li> <li>- ภายในพื้นที่โครงการ</li> <li>- ภายในพื้นที่โครงการ</li> </ul>	<ul style="list-style-type: none"> <li>- ตลอดระยะเวลาดำเนินการ</li> <li>- ตลอดระยะเวลาดำเนินการ</li> <li>- ตลอดระยะเวลาดำเนินการ</li> <li>- ตลอดระยะเวลาดำเนินการ</li> </ul>	<ul style="list-style-type: none"> <li>- บริษัท ฮาล อะลูมิเนียม (ประเทศไทย) จำกัด</li> <li>- บริษัท ฮาล อะลูมิเนียม (ประเทศไทย) จำกัด</li> <li>- บริษัท ฮาล อะลูมิเนียม (ประเทศไทย) จำกัด</li> <li>- บริษัท ฮาล อะลูมิเนียม (ประเทศไทย) จำกัด</li> </ul>
<b>8.5 อุปกรณ์ป้องกันและระงับอัคคีภัย</b>	<ul style="list-style-type: none"> <li>- จัดให้มีการตรวจสอบประสิทธิภาพของอุปกรณ์ในการดับเพลิงเป็นประจำหรือตามระยะเวลาที่กำหนดของแต่ละอุปกรณ์</li> <li>- จัดให้มีระบบป้องกันและระงับอัคคีภัยในแต่ละพื้นที่ และเป็นไปตามมาตรฐานของ NFPA</li> <li>- จัดให้มีอุปกรณ์ป้องกันอัคคีภัยภายนอกอาคารต่างๆ ประกอบด้วย ระบบท่อน้ำดับเพลิง หัวดับเพลิง (Hydrant) ชุดเครื่องสูบน้ำดับเพลิง และแหล่งน้ำสำหรับดับเพลิง</li> <li>- จัดให้มีแผนการตรวจสอบอุปกรณ์ป้องกันอัคคีภัยต่างๆ</li> </ul>	<ul style="list-style-type: none"> <li>- ภายในพื้นที่โครงการ</li> <li>- ภายในพื้นที่โครงการ</li> <li>- ภายในพื้นที่โครงการ</li> <li>- ภายในพื้นที่โครงการ</li> </ul>	<ul style="list-style-type: none"> <li>- ตลอดระยะเวลาดำเนินการ</li> <li>- ตลอดระยะเวลาดำเนินการ</li> <li>- ตลอดระยะเวลาดำเนินการ</li> <li>- ตลอดระยะเวลาดำเนินการ</li> </ul>	<ul style="list-style-type: none"> <li>- บริษัท ฮาล อะลูมิเนียม (ประเทศไทย) จำกัด</li> <li>- บริษัท ฮาล อะลูมิเนียม (ประเทศไทย) จำกัด</li> <li>- บริษัท ฮาล อะลูมิเนียม (ประเทศไทย) จำกัด</li> <li>- บริษัท ฮาล อะลูมิเนียม (ประเทศไทย) จำกัด</li> </ul>

ตารางที่ 5.2-3 (ต่อ)

มาตรการป้องกันและแก้ไขผลกระทบสิ่งแวดล้อม (ระยะดำเนินการ) โครงการโรงงานผลิตชิ้นส่วนยานพาหนะ ของบริษัท ฮาล อะลูมิเนียม (ประเทศไทย) จำกัด ตั้งอยู่ในนิคมอุตสาหกรรมอีสเทิร์นซีบอร์ด (ระยอง) ตำบลบ่อวิน อำเภอศรีราชา จังหวัดชลบุรี

องค์ประกอบสิ่งแวดล้อมและคุณค่าต่างๆ	มาตรการป้องกันและแก้ไขผลกระทบสิ่งแวดล้อม	สถานที่ดำเนินการ	ระยะเวลาดำเนินการ	ผู้รับผิดชอบ
9. สังคม-เศรษฐกิจ	<ul style="list-style-type: none"> <li>- จัดให้มีการรับเรื่องร้องเรียนจากชุมชนที่อยู่โดยรอบพื้นที่โครงการที่ได้รับผลกระทบจากการดำเนินโครงการ เพื่อรับทราบและดำเนินการแก้ไขปัญหาต่างๆ ที่เกิดขึ้น (ดังรูปที่ 5.2-2)</li> <li>- กำหนดมาตรการชดเชยเยียวยากรณีเกิดผลกระทบต่อชุมชน ตามข้อตกลงในคณะกรรมการติดตามมาตรการตรวจสอบเฝ้าระวังผลกระทบสิ่งแวดล้อม</li> <li>- พิจารณารับแรงงานในท้องถิ่นที่มีคุณสมบัติเหมาะสมกับตำแหน่งเข้าทำงานในโครงการเป็นอันดับแรก เพื่อให้โรงงานและชุมชนท้องถิ่นสามารถอยู่ร่วมกันได้</li> <li>- มีแผนการประชาสัมพันธ์เกี่ยวกับการดำเนินงานของโครงการและเปิดโอกาสให้หน่วยงานราชการในท้องถิ่น ผู้นำชุมชน และประชาชนผู้สนใจทั่วไปได้เข้าเยี่ยมชม</li> <li>- มีแผนชุมชนสัมพันธ์ โดยการสนับสนุนกิจกรรมต่างๆ ของชุมชน เช่น การส่งเสริมด้านการศึกษาเกี่ยวกับทุนการศึกษา การพัฒนาและส่งเสริมอาชีพ การเข้าร่วมกิจกรรมหรือประเพณีของชุมชน เป็นต้น</li> <li>- ให้ความร่วมมือกับหน่วยงานของรัฐในการดูแลความสงบเรียบร้อยของโครงการ</li> <li>- จัดให้มีการประชาสัมพันธ์ให้ข้อมูลข่าวสารของโครงการ เพื่อแนะนำและอธิบายถึงรายละเอียดของโครงการ แผนการดำเนินงาน รวมทั้งมาตรการป้องกันและแก้ไขผลกระทบสิ่งแวดล้อม และมาตรการติดตามตรวจสอบผลกระทบสิ่งแวดล้อมให้แก่ ผู้มีส่วนได้เสียและประชาชนทั่วไป โดยครอบคลุมพื้นที่ที่ทำการตรวจวัดคุณภาพสิ่งแวดล้อม ผ่านช่องทางการติดต่อสื่อสารต่างๆ</li> </ul>	<ul style="list-style-type: none"> <li>- พื้นที่โครงการและชุมชนรอบโครงการ</li> <li>- ชุมชนรอบโครงการ</li> <li>- ชุมชนรอบโครงการ</li> <li>- ชุมชนรอบโครงการ</li> <li>- ชุมชนรอบโครงการ</li> <li>- ชุมชนรอบโครงการ</li> <li>- ชุมชนในพื้นที่ศึกษา 5 กิโลเมตร</li> </ul>	<ul style="list-style-type: none"> <li>- ตลอดระยะเวลาดำเนินการ</li> <li>- ตลอดระยะเวลาดำเนินการ</li> <li>- ตลอดระยะเวลาดำเนินการ</li> <li>- ตลอดระยะเวลาดำเนินการ</li> <li>- ตลอดระยะเวลาดำเนินการ</li> <li>- ตลอดระยะเวลาดำเนินการ</li> <li>- ตลอดระยะเวลาดำเนินการ</li> </ul>	<ul style="list-style-type: none"> <li>- บริษัท ฮาล อะลูมิเนียม (ประเทศไทย) จำกัด</li> <li>- บริษัท ฮาล อะลูมิเนียม (ประเทศไทย) จำกัด</li> <li>- บริษัท ฮาล อะลูมิเนียม (ประเทศไทย) จำกัด</li> <li>- บริษัท ฮาล อะลูมิเนียม (ประเทศไทย) จำกัด</li> <li>- บริษัท ฮาล อะลูมิเนียม (ประเทศไทย) จำกัด</li> <li>- บริษัท ฮาล อะลูมิเนียม (ประเทศไทย) จำกัด</li> <li>- บริษัท ฮาล อะลูมิเนียม (ประเทศไทย) จำกัด</li> </ul>

ตารางที่ 5.2-3 (ต่อ)

มาตรการป้องกันและแก้ไขผลกระทบสิ่งแวดล้อม (ระยะดำเนินการ) โครงการโรงงานผลิตชิ้นส่วนยานพาหนะ ของบริษัท ฮาล อะลูมิเนียม (ประเทศไทย) จำกัด ตั้งอยู่ในนิคมอุตสาหกรรมอีสเทิร์นซีบอร์ด (ระยอง) ตำบลบ่อวิน อำเภอศรีราชา จังหวัดชลบุรี

องค์ประกอบสิ่งแวดล้อมและคุณค่าต่างๆ	มาตรการป้องกันและแก้ไขผลกระทบสิ่งแวดล้อม	สถานที่ดำเนินการ	ระยะเวลาดำเนินการ	ผู้รับผิดชอบ
9. สังคม-เศรษฐกิจ (ต่อ)	<p>ได้แก่ บอร์ดประชาสัมพันธ์ของหน่วยงานสาธารณะในท้องถิ่น จำนวน 6 แห่ง (อบต. เขาคันทรง อบต. บ่อวิน อบต. ตาสีห์ เทศบาลตำบลจอมพลเจ้าพระยา อบต.ปลวกแดง และ อบต.มาบยางพร) แจกแผ่นพับ/จดหมายประชาสัมพันธ์ ทุก 3 เดือน การประชาสัมพันธ์ข้อมูลผ่านผู้นำชุมชน และสื่อประชาสัมพันธ์อื่นๆ ทุกเดือน</p> <ul style="list-style-type: none"> <li>- จัดเตรียมช่องทางการติดต่อสื่อสารของประชาชนมายังโครงการ ในกรณีเกิดเหตุฉุกเฉินที่อาจเกิดขึ้นจากโครงการ และมีการประชาสัมพันธ์ช่องทางการติดต่อสื่อสารดังกล่าวแก่ชุมชนอย่างทั่วถึง</li> <li>- ประสาน/พบปะและสร้างความคุ้นเคยกับกลุ่มผู้มีส่วนได้เสีย ผู้นำชุมชน ผู้นำพื้นที่อ่อนไหวต่อผลกระทบ และประชาชนในบริเวณใกล้เคียง เพื่อสร้างความสัมพันธ์อันดีกับชุมชน เดือนละ 1 ครั้ง</li> <li>- จัดกิจกรรมเยี่ยมชมโครงการ โดยเน้นคนในท้องถิ่นและหน่วยงานที่เกี่ยวข้อง</li> <li>- จัดตั้งทีมเจ้าหน้าที่ของโครงการลงพื้นที่เพื่อประชาสัมพันธ์ ติดตาม เฝ้าระวัง และรับเรื่องร้องเรียน ความเดือดร้อนรำคาญที่เกิดขึ้นจากการดำเนินโครงการ</li> <li>- สนับสนุนการดำเนินงานและงบประมาณของคณะกรรมการติดตามมาตรการตรวจสอบเฝ้าระวังผลกระทบสิ่งแวดล้อม ที่จัดตั้งขึ้นโดยมีองค์ประกอบของคณะกรรมการเป็นรูปแบบพหุภาคี จำนวน 32 ท่าน ดังนี้               <ol style="list-style-type: none"> <li>1) ตัวแทนส่วนชุมชน รวมทั้งหมด 18 ท่าน ประกอบด้วย                   <ul style="list-style-type: none"> <li>- ตัวแทนชุมชนในเขตองค์การบริหารส่วนตำบลบ่อวิน จำนวน 3 คน</li> <li>- ตัวแทนชุมชนในเขตองค์การบริหารส่วนตำบลเขาคันทรง จำนวน 5 คน</li> </ul> </li> </ol> </li> </ul>	<ul style="list-style-type: none"> <li>- ชุมชนรอบโครงการ</li> <li>- ชุมชนในพื้นที่ศึกษา 5 กิโลเมตร และครอบคลุมพื้นที่ที่ทำการตรวจวัดคุณภาพสิ่งแวดล้อม</li> <li>- ภายในพื้นที่โครงการ</li> <li>- ภายในพื้นที่โครงการ</li> <li>- ชุมชนในพื้นที่ศึกษา 5 กิโลเมตร หน่วยงานที่เกี่ยวข้อง และโครงการ</li> </ul>	<ul style="list-style-type: none"> <li>- ตลอดระยะเวลาดำเนินการ</li> <li>- ตลอดระยะเวลาดำเนินการ</li> <li>- ตลอดระยะเวลาดำเนินการ</li> <li>- ตลอดระยะเวลาดำเนินการ</li> <li>- ตลอดระยะเวลาดำเนินการ</li> </ul>	<ul style="list-style-type: none"> <li>- บริษัท ฮาล อะลูมิเนียม (ประเทศไทย) จำกัด</li> <li>- บริษัท ฮาล อะลูมิเนียม (ประเทศไทย) จำกัด</li> <li>- บริษัท ฮาล อะลูมิเนียม (ประเทศไทย) จำกัด</li> <li>- บริษัท ฮาล อะลูมิเนียม (ประเทศไทย) จำกัด</li> <li>- บริษัท ฮาล อะลูมิเนียม (ประเทศไทย) จำกัด</li> </ul>

ตารางที่ 5.2-3 (ต่อ)

มาตรการป้องกันและแก้ไขผลกระทบสิ่งแวดล้อม (ระยะดำเนินการ) โครงการโรงงานผลิตชิ้นส่วนยานพาหนะ ของบริษัท ฮาล อะลูมิเนียม (ประเทศไทย) จำกัด ตั้งอยู่ในนิคมอุตสาหกรรมอีสเทิร์นซีบอร์ด (ระยอง) ตำบลบ่อวิน อำเภอศรีราชา จังหวัดชลบุรี

องค์ประกอบสิ่งแวดล้อมและคุณค่าต่างๆ	มาตรการป้องกันและแก้ไขผลกระทบสิ่งแวดล้อม	สถานที่ดำเนินการ	ระยะเวลาดำเนินการ	ผู้รับผิดชอบ
9. สังคม-เศรษฐกิจ (ต่อ)	<ul style="list-style-type: none"> <li>- ตัวแทนชุมชนในเขตองค์การบริหารส่วนตำบลมาบยางพร จำนวน 3 คน</li> <li>- ตัวแทนชุมชนในเขตองค์การบริหารส่วนตำบลปลวกแดง จำนวน 2 คน</li> <li>- ตัวแทนชุมชนในเขตองค์การบริหารส่วนตำบลตาสีห์ จำนวน 3 คน</li> <li>- ตัวแทนชุมชนในเขตเทศบาลตำบลจอมพลเจ้าพระยา จำนวน 2 คน</li> </ul> <p>2) ตัวแทนส่วนราชการส่วนกลาง/ส่วนท้องถิ่น รวมทั้งหมด 12 ท่าน ประกอบด้วย</p> <ul style="list-style-type: none"> <li>- ผู้แทนจากสำนักงานทรัพยากรธรรมชาติและสิ่งแวดล้อมจังหวัดชลบุรี</li> <li>- ผู้แทนจากสำนักงานทรัพยากรธรรมชาติและสิ่งแวดล้อมจังหวัดระยอง</li> <li>- ผู้แทนสำนักงานองค์การบริหารส่วนตำบลบ่อวิน</li> <li>- ผู้แทนสำนักงานองค์การบริหารส่วนตำบลเขาฉกรรจ์</li> <li>- ผู้แทนสำนักงานองค์การบริหารส่วนตำบลมาบยางพร</li> <li>- ผู้แทนสำนักงานองค์การบริหารส่วนตำบลปลวกแดง</li> <li>- ผู้แทนสำนักงานองค์การบริหารส่วนตำบลตาสีห์</li> <li>- ผู้แทนสำนักงานเทศบาลตำบลจอมพลเจ้าพระยา</li> <li>- ผู้แทนจากหน่วยงานด้านสาธารณสุขภายในอำเภอศรีราชา</li> <li>- ผู้แทนจากหน่วยงานด้านสาธารณสุขภายในอำเภอปลวกแดง</li> <li>- ผู้แทนสถาบันการศึกษาภายในอำเภอศรีราชา</li> <li>- ผู้แทนสถาบันการศึกษาภายในอำเภอปลวกแดง</li> </ul>			



ตารางที่ 5.2-3 (ต่อ)

มาตรการป้องกันและแก้ไขผลกระทบสิ่งแวดล้อม (ระยะดำเนินการ) โครงการโรงงานผลิตชิ้นส่วนยานพาหนะ ของบริษัท ฮาล อะลูมิเนียม (ประเทศไทย) จำกัด ตั้งอยู่ในนิคมอุตสาหกรรมอีสเทิร์นซีบอร์ด (ระยอง) ตำบลบ่อวิน อำเภอศรีราชา จังหวัดชลบุรี

องค์ประกอบสิ่งแวดล้อมและคุณค่าต่างๆ	มาตรการป้องกันและแก้ไขผลกระทบสิ่งแวดล้อม	สถานที่ดำเนินการ	ระยะเวลาดำเนินการ	ผู้รับผิดชอบ
9. สังคม-เศรษฐกิจ (ต่อ)	<p>3) ตัวแทนจากโครงการ รวมทั้งหมด 2 ท่าน ประกอบด้วย</p> <ul style="list-style-type: none"> <li>- ประธานบริษัท</li> <li>- ผู้จัดการฝ่ายประชาสัมพันธ์/บุคคล</li> </ul> <p>ให้คณะกรรมการประชุมเพื่อคัดเลือกประธาน 1 ตำแหน่ง รองประธาน 2 ตำแหน่ง และเลขานุการคณะกรรมการ 1 ตำแหน่ง จากนั้นให้ประกาศแต่งตั้งคณะกรรมการติดตามมาตรการตรวจสอบเฝ้าระวังผลกระทบสิ่งแวดล้อม โดยความเห็นชอบของที่ประชุม</p> <ul style="list-style-type: none"> <li>- จัดกิจกรรมตามหลักการความรับผิดชอบต่อสังคมของธุรกิจหรือ Corporate Social Responsibility (CSR) มาประยุกต์ใช้ในการดำเนินโครงการ ในรัศมี 0 -3 กิโลเมตร และ 3-5 กิโลเมตร ตามความเหมาะสม</li> <li>- จัดกิจกรรม CSR ในการสร้างความสัมพันธ์ กันชุมชนโดยมุ่งเน้นการมีส่วนร่วม <ul style="list-style-type: none"> <li>* เยี่ยมครัวเรือนของประชาชนในชุมชน สร้างความสัมพันธ์</li> <li>* ส่งเสริมอาชีพและสร้างรายได้ให้คนในชุมชนท้องถิ่น สนับสนุนการพัฒนาอาชีพส่งเสริมความรู้การประกอบอาชีพให้คนท้องถิ่น</li> <li>* เพิ่มช่องทางการจำหน่ายสินค้าของชุมชน</li> </ul> </li> </ul>	<ul style="list-style-type: none"> <li>- ภายในพื้นที่โครงการ</li> <li>- พื้นที่โครงการและชุมชนใกล้เคียงที่ตั้งโครงการ</li> </ul>	<ul style="list-style-type: none"> <li>- ตลอดระยะเวลาดำเนินการ</li> <li>- ตลอดระยะเวลาดำเนินการ</li> </ul>	<ul style="list-style-type: none"> <li>- บริษัท ฮาล อะลูมิเนียม (ประเทศไทย) จำกัด</li> <li>- บริษัท ฮาล อะลูมิเนียม (ประเทศไทย) จำกัด</li> </ul>
10. สาธารณสุข	<ul style="list-style-type: none"> <li>- จัดให้มีการตรวจสุขภาพพนักงานตามปัจจัยเสี่ยงหลังรับพนักงานเข้าทำงาน และทุกๆ 1 ปี โดยแพทย์อาชีวเวชศาสตร์</li> <li>- หากผลการตรวจสอบสมรรถภาพการได้ยินของพนักงานมีแนวโน้มผิดปกติให้ทำการตรวจโดยละเอียดอีกครั้งเพื่อยืนยันผล พร้อมทั้งหาสาเหตุหากพบว่ามี ความผิดปกติให้ย้ายพนักงานที่มีความผิดปกติไปทำงานในบริเวณ/แผนกอื่น ที่ไม่มีโอกาสสัมผัสกับเสียงดัง</li> </ul>	<ul style="list-style-type: none"> <li>- พนักงาน</li> <li>- พนักงาน</li> </ul>	<ul style="list-style-type: none"> <li>- ตลอดระยะเวลาดำเนินการ</li> <li>- ตลอดระยะเวลาดำเนินการ</li> </ul>	<ul style="list-style-type: none"> <li>- บริษัท ฮาล อะลูมิเนียม (ประเทศไทย) จำกัด</li> <li>- บริษัท ฮาล อะลูมิเนียม (ประเทศไทย) จำกัด</li> </ul>

ตารางที่ 5.2-3 (ต่อ)

มาตรการป้องกันและแก้ไขผลกระทบสิ่งแวดล้อม (ระยะดำเนินการ) โครงการโรงงานผลิตชิ้นส่วนยานพาหนะ ของบริษัท ฮาล อะลูมิเนียม (ประเทศไทย) จำกัด ตั้งอยู่ในนิคมอุตสาหกรรมอีสเทิร์นซีบอร์ด (ระยอง) ตำบลบ่อวิน อำเภอศรีราชา จังหวัดชลบุรี

องค์ประกอบสิ่งแวดล้อมและคุณค่าต่างๆ	มาตรการป้องกันและแก้ไขผลกระทบสิ่งแวดล้อม	สถานที่ดำเนินการ	ระยะเวลาดำเนินการ	ผู้รับผิดชอบ
10. สาธารณสุข (ต่อ)	<ul style="list-style-type: none"> <li>- จัดทำระเบียบปฏิบัติในการนำส่งพนักงานที่บาดเจ็บหรือเจ็บป่วยไปยังสถานพยาบาลใกล้เคียงที่สามารถให้การรักษาได้ อาทิเช่น โรงพยาบาลพลวกแดง เป็นต้น โดยให้มีการโทรแจ้งหน่วยงานนั้นๆ ล่วงหน้าก่อนนำส่งตัวผู้ป่วย</li> <li>- รับผิดชอบค่าใช้จ่ายหรือความเสียหายที่เกิดขึ้นกับพนักงานหรือประชาชนที่ได้รับผลกระทบอันเนื่องมาจากกิจกรรมของโรงงาน กรณีส่งต่อผู้ป่วยฉุกเฉินหรือเกิดอุบัติเหตุรุนแรง</li> <li>- สนับสนุนงบประมาณให้แก่ชุมชนในการดำเนินกิจกรรมส่งเสริมสุขภาพ</li> <li>- สนับสนุนนโยบายภาครัฐ/หน่วยงานราชการส่วนท้องถิ่น ในด้านการเฝ้าระวังและดูแลสุขภาพของประชาชน อย่างต่อเนื่อง</li> </ul>	<ul style="list-style-type: none"> <li>- ภายในพื้นที่โครงการและโรงพยาบาลใกล้เคียง</li> <li>- ภายในพื้นที่โครงการ</li> <li>- พื้นที่โครงการและชุมชนใกล้เคียงที่ตั้งโครงการ</li> <li>- พื้นที่โครงการและชุมชนใกล้เคียงที่ตั้งโครงการ</li> </ul>	<ul style="list-style-type: none"> <li>- ตลอดระยะเวลาดำเนินการ</li> <li>- ตลอดระยะเวลาดำเนินการ</li> <li>- ตลอดระยะเวลาดำเนินการ</li> <li>- ตลอดระยะเวลาดำเนินการ</li> </ul>	<ul style="list-style-type: none"> <li>- บริษัท ฮาล อะลูมิเนียม (ประเทศไทย) จำกัด</li> <li>- บริษัท ฮาล อะลูมิเนียม (ประเทศไทย) จำกัด</li> <li>- บริษัท ฮาล อะลูมิเนียม (ประเทศไทย) จำกัด</li> <li>- บริษัท ฮาล อะลูมิเนียม (ประเทศไทย) จำกัด</li> </ul>
11. พื้นที่สีเขียวและสุนทรียภาพ	<ul style="list-style-type: none"> <li>- จัดให้มีพื้นที่สีเขียวขนาด 6,260 ตารางเมตร หรือร้อยละ 7.28 ของพื้นที่โครงการ (ดังรูปที่ 5.2-3) สำหรับพื้นที่สีเขียวของการพัฒนาโครงการ โดยพื้นที่ดังกล่าวห้ามนำไปใช้ประโยชน์ในลักษณะอื่นตลอดช่วงเวลาดำเนินการ</li> <li>- โครงการเลือกใช้ไม้ยืนต้น อาทิเช่น ต้นโอ๊คอินเดีย ต้นไทรเกาหลี ต้นตะแบก และต้นทุกระจง ปลูกเป็นพื้นที่สีเขียว ซึ่งโครงการจะเลือกซื้อต้นกล้าที่มีขนาดสูงประมาณ 1.0 เมตร เป็นกล้าไม้สำหรับนำมาปลูกในพื้นที่โครงการ</li> <li>- เมื่อมีการเสียหายหรือล้มตายของต้นไม้ในพื้นที่สีเขียวให้จัดหาต้นไม้ใหม่เพื่อนำมาปลูกซ่อมแซม ภายใน 30 วัน</li> </ul>	<ul style="list-style-type: none"> <li>- ภายในพื้นที่โครงการ</li> <li>- ภายในพื้นที่โครงการ</li> <li>- ภายในพื้นที่โครงการ</li> </ul>	<ul style="list-style-type: none"> <li>- ตลอดระยะเวลาดำเนินการ</li> <li>- ตลอดระยะเวลาดำเนินการ</li> <li>- ตลอดระยะเวลาดำเนินการ</li> </ul>	<ul style="list-style-type: none"> <li>- บริษัท ฮาล อะลูมิเนียม (ประเทศไทย) จำกัด</li> <li>- บริษัท ฮาล อะลูมิเนียม (ประเทศไทย) จำกัด</li> <li>- บริษัท ฮาล อะลูมิเนียม (ประเทศไทย) จำกัด</li> </ul>

ตารางที่ 5.2-3 (ต่อ)

มาตรการป้องกันและแก้ไขผลกระทบสิ่งแวดล้อม (ระยะดำเนินการ) โครงการโรงงานผลิตชิ้นส่วนยานพาหนะ ของบริษัท ฮาล อะลูมิเนียม (ประเทศไทย) จำกัด ตั้งอยู่ในนิคมอุตสาหกรรมอีสเทิร์นซีบอร์ด (ระยอง) ตำบลบ่อวิน อำเภอศรีราชา จังหวัดชลบุรี

องค์ประกอบสิ่งแวดล้อมและคุณค่าต่างๆ	มาตรการป้องกันและแก้ไขผลกระทบสิ่งแวดล้อม	สถานที่ดำเนินการ	ระยะเวลาดำเนินการ	ผู้รับผิดชอบ
11. พื้นที่สีเขียวและสุนทรียภาพ (ต่อ)	- โครงการจะต้องมีการปลูกจิตสำนึกให้พนักงานให้มีความห่วงแหนและเล็งเห็นความสำคัญของพื้นที่สีเขียวที่มีอยู่ เพื่อให้การพัฒนาพื้นที่สีเขียวของโครงการเป็นไปอย่างยั่งยืนตลอดช่วงเวลาดำเนินการ	- ภายในพื้นที่โครงการ	- ตลอดระยะเวลาดำเนินการ	- บริษัท ฮาล อะลูมิเนียม (ประเทศไทย) จำกัด

หมายเหตุ : (\_\_\_) มาตรการที่ขีดเส้นใต้เป็นมาตรการที่เพิ่มเติมจากรายงานการประเมินฯ ฉบับเดิม ตามหนังสือเห็นชอบเลขที่ อก 5103.3.1/2172 ลงวันที่ 11 กรกฎาคม พ.ศ. 2566

ตารางที่ 5.2-4  
อัตราการระบายมลพิษทางอากาศของโครงการ

แหล่งกำเนิดมลพิษ <sup>1/</sup>	ข้อมูลปล่อยระบายมลพิษทางอากาศ						ความเข้มข้นมลพิษทางอากาศ <sup>2/</sup>								อัตราการระบายมลพิษทางอากาศ (กรัม/วินาที)							
	เส้นผ่านศูนย์กลาง (ม.)	ความสูง (ม.)	ชนิด	อุณหภูมิ (องศาเซลเซียส)	ความเร็ว (ม./วินาที)	อัตราการไหล <sup>2/</sup> (ลบ.ม./วินาที)	TSP (มก./ลบ.ม.)	SO <sub>2</sub> (พีพีเอ็ม)	NO <sub>x</sub> (พีพีเอ็ม)	Al <sub>2</sub> O <sub>3</sub> (มก./ลบ.ม.)	Al (มก./ลบ.ม.)	HCl (มก./ลบ.ม.)	Cl <sub>2</sub> (พีพีเอ็ม)	TSP	SO <sub>2</sub>	NO <sub>x</sub>	Al <sub>2</sub> O <sub>3</sub>	Al	HCl	Cl <sub>2</sub>		
1. Melting Furnace Burner																						
Aluminum Melting Furnace No.1 ขนาด 2 ตัน/ชั่วโมง (S1)	0.50	30	Capped	600	8.20	0.63	20	10	100	-	-	-	-	0.0126	0.0165	0.1186	-	-	-	-		
Aluminum Melting Furnace No.2 ขนาด 2 ตัน/ชั่วโมง (S2)	0.50	30	Capped	600	8.20	0.63	20	10	100	-	-	-	-	0.0126	0.0165	0.1186	-	-	-	-		
Aluminum Melting Furnace No.3 ขนาด 2 ตัน/ชั่วโมง (S3)	0.50	30	Capped	600	8.20	0.63	20	10	100	-	-	-	-	0.0126	0.0165	0.1186	-	-	-	-		
2.Dust Collector (Melting Furnace)																						
Bag Filter of Melting Furnace No.1 ขนาด 200 ม <sup>3</sup> /min (S4)	0.58	20	Horizontal	35	12.60	3.22	10	-	-	10	-	4	4	0.0322	-	-	0.0322	-	0.0129	0.0187		
Bag Filter of Melting Furnace No.2 ขนาด 200 ม <sup>3</sup> /min (S5)	0.58	20	Horizontal	35	12.60	3.22	10	-	-	10	-	4	4	0.0322	-	-	0.0322	-	0.0129	0.0187		
3. Dust Collector (Shot Blasting Machine)																						
Bag Filter of Shot Blast Machine No.1 ขนาด 30 ม <sup>3</sup> /min (S6)	0.25	12	Horizontal	30	9.20	0.45	10	-	-	-	2	-	-	0.0045	-	-	-	0.0041	-	-		
Bag Filter of Shot Blast Machine No.2 ขนาด 30 ม <sup>3</sup> /min (S7)	0.25	12	Horizontal	30	9.20	0.45	10	-	-	-	2	-	-	0.0045	-	-	-	0.0041	-	-		
Bag Filter of Shot Blast Machine No.3 ขนาด 30 ม <sup>3</sup> /min (S8)	0.25	15	Horizontal	30	9.20	0.45	10	-	-	-	2	-	-	0.0045	-	-	-	0.0041	-	-		
Bag Filter of Shot Blast Machine No.4 ขนาด 30 ม <sup>3</sup> /min (S9)	0.25	15	Horizontal	30	9.20	0.45	10	-	-	-	2	-	-	0.0045	-	-	-	0.0041	-	-		
4. Heat Treatment (S10)	0.25	11.8	Capped	150	1.64	0.07	-	10	20	-	-	-	-	-	0.0018	0.0026	-	-	-	-		
มาตรฐาน <sup>3/</sup>							240	60	200	- <sup>4/</sup>	- <sup>4/</sup>	160	24	-	-	-	-	-	-	-		

หมายเหตุ : <sup>1/</sup> Capped or Horizontal Stack Release

<sup>2/</sup> ที่สภาวะอ้างอิง ความดัน 1 บรรยากาศ อุณหภูมิ 25 องศาเซลเซียส และออกซิเจนส่วนเกิน ร้อยละ 7

<sup>3/</sup> ค่ามาตรฐานตามประกาศกระทรวงอุตสาหกรรม พ.ศ. 2549 เรื่อง กำหนดค่าปริมาณของสารเจือปนในอากาศที่ระบายออกจากโรงงาน

<sup>4/</sup> ประเทศไทยไม่มีการกำหนดมาตรฐานค่าปริมาณของอะลูมิเนียม และอะลูมิเนียมออกไซด์ ในอากาศที่ระบายออกจากปล่องของโรงงาน

ที่มา : บริษัท ฮาล อะลูมิเนียม (ประเทศไทย) จำกัด, 2567

ตารางที่ 5.3-1

มาตรการติดตามตรวจสอบผลกระทบสิ่งแวดล้อม (ระยะก่อสร้าง) โครงการโรงงานผลิตชิ้นส่วนยานพาหนะ ของบริษัท ฮาล อะลูมิเนียม (ประเทศไทย) จำกัด ตั้งอยู่ที่นิคมอุตสาหกรรมอีสเทิร์นซีบอร์ด (ระยอง) ตำบลบ่อวิน อำเภอศรีราชา จังหวัดชลบุรี

ดัชนีตรวจวัด	สถานที่ตรวจสอบ	ความถี่	ผู้รับผิดชอบ
<b>1. ระดับเสียง</b> ตรวจวัดระดับเสียงเฉลี่ย 24 ชั่วโมง (Leq 24 hr) ระดับเสียงสูงสุด (Lmax) และระดับเสียงพื้นฐาน (L <sub>90</sub> )	- ตรวจวัดจำนวน 2 จุด (ดังรูปที่ 5.3-1) • ริมรั้วโครงการด้านทิศตะวันตก (N1) • หมู่ที่ 7 บ้านหนองก้างปลา (N2)	- ตรวจวัดระยะก่อสร้าง 1 ครั้ง ครั้งละ 7 วัน ต่อเนื่องกัน	- บริษัท ฮาล อะลูมิเนียม (ประเทศไทย) จำกัด
<b>2. รวบรวมสถิติอุบัติเหตุและความเสียหายที่เกิดขึ้นกับโรงงานและการทำงาน</b>	- ภายในพื้นที่โครงการ	- ปีละ 1 ครั้ง	- บริษัท ฮาล อะลูมิเนียม (ประเทศไทย) จำกัด

ตารางที่ 5.3-2

มาตรการติดตามตรวจสอบผลกระทบสิ่งแวดล้อม (ระยะดำเนินการ) โครงการโรงงานผลิตชิ้นส่วนยานพาหนะ ของบริษัท ฮาล อะลูมินัม (ประเทศไทย) จำกัด ตั้งอยู่ที่นิคมอุตสาหกรรมอีสเทิร์นซีบอร์ด (ระยอง) ตำบลบ่อวิน อำเภอสัตหีบ จังหวัดชลบุรี

ดัชนีตรวจวัด	สถานที่ตรวจสอบ	ความถี่	ผู้รับผิดชอบ
<b>1. คุณภาพอากาศ</b> 1.1 คุณภาพอากาศในบรรยากาศ - ตรวจวัดคุณภาพอากาศ โดยมีพารามิเตอร์ที่ตรวจวัด ได้แก่ ฝุ่นละอองรวม (TSP) ก๊าซไนโตรเจนไดออกไซด์ (NO <sub>2</sub> ) ก๊าซซัลเฟอร์ไดออกไซด์ (SO <sub>2</sub> ) ไฮโดรเจนคลอไรด์ (HCl) คลอรีน (Cl <sub>2</sub> ) อะลูมิเนียมออกไซด์ (Al <sub>2</sub> O <sub>3</sub> ) ความเร็วและทิศทางลม (1 สถานี) 1.2 คุณภาพอากาศจากแหล่งกำเนิด - ก๊าซซัลเฟอร์ไดออกไซด์ (SO <sub>2</sub> ) และออกไซด์ของไนโตรเจน (Oxides of nitrogen as Nitrogen dioxide) - ฝุ่นละอองรวม (TSP)	- ตรวจวัดจำนวน 3 จุด (อ้างถึงรูปที่ 5.3-1) • หมู่ที่ 5 บ้านวังแขวง (A1) • หมู่ที่ 7 บ้านหนองก้างปลา (A2) • หมู่ที่ 4 บ้านวังตาผิน (A3) - ตรวจวัดจำนวน 4 ปล่อง (อ้างถึงรูปที่ 5.3-2) • Aluminum Melting Furnace No.1 (S1) • Aluminum Melting Furnace No.2 (S2) • Aluminum Melting Furnace No.3 (S3) • Heat Treatment (S10) • ตรวจวัดจำนวน 9 ปล่อง (อ้างถึงรูปที่ 5.3-2) • Aluminum Melting Furnace No.1 (S1) • Aluminum Melting Furnace No.2 (S2) • Aluminum Melting Furnace No.3 (S3) • Bag Filter of Melting Furnace No.1 (S4) • Bag Filter of Melting Furnace No.2 (S5)	- ปีละ 2 ครั้ง ในช่วงฤดูฝน (เดือน พฤษภาคม-ตุลาคม) และช่วง ฤดูแล้ง (เดือนพฤศจิกายน-เมษายน) ครั้งละ 7 วันต่อเนื่อง - ปีละ 2 ครั้ง ในช่วงเวลาเดียวกับ การตรวจวัดคุณภาพอากาศ ในบรรยากาศ - ปีละ 2 ครั้ง ในช่วงเวลาเดียวกับ การตรวจวัดคุณภาพอากาศ ในบรรยากาศ	- บริษัท ฮาล อะลูมินัม (ประเทศไทย) จำกัด - บริษัท ฮาล อะลูมินัม (ประเทศไทย) จำกัด - บริษัท ฮาล อะลูมินัม (ประเทศไทย) จำกัด

**ตารางที่ 5.3-2 (ต่อ)**

**มาตรการติดตามตรวจสอบผลกระทบสิ่งแวดล้อม (ระยะดำเนินการ) โครงการโรงงานผลิตชิ้นส่วนยานพาหนะ ของบริษัท ฮาล อะลูมิเนียม (ประเทศไทย) จำกัด ตั้งอยู่ที่นิคมอุตสาหกรรมอีสเทิร์นซีบอร์ด (ระยอง) ตำบลบ่อวิน อำเภอศรีราชา จังหวัดชลบุรี**

ดัชนีตรวจวัด	สถานที่ตรวจสอบ	ความถี่	ผู้รับผิดชอบ
<ul style="list-style-type: none"> <li>- ไฮโดรเจนคลอไรด์ (HCl) และคลอรีน (Cl<sub>2</sub>)</li> <li>- อะลูมิเนียมออกไซด์ (Al<sub>2</sub>O<sub>3</sub>)</li> <li>- อะลูมิเนียม (Al)</li> </ul>	<ul style="list-style-type: none"> <li>• Bag Filter of Shot Blast Machine No.1 (S6)</li> <li>• Bag Filter of Shot Blast Machine No.2 (S7)</li> <li>• Bag Filter of Shot Blast Machine No.3 (S8)</li> <li>• Bag Filter of Shot Blast Machine No.4 (S9)</li> <li>- ตรวจวัดจำนวน 2 ปล่อง (อ้างอิงรูปที่ 5.3-2)               <ul style="list-style-type: none"> <li>• Bag Filter of Melting Furnace No.1 (S4)</li> <li>• Bag Filter of Melting Furnace No.2 (S5)</li> </ul> </li> <li>- ตรวจวัดจำนวน 2 ปล่อง (อ้างอิงรูปที่ 5.3-2)               <ul style="list-style-type: none"> <li>• Bag Filter of Melting Furnace No.1 (S4)</li> <li>• Bag Filter of Melting Furnace No.2 (S5)</li> </ul> </li> <li>- <u>ตรวจวัด จำนวน 4 ปล่อง (อ้างอิงรูปที่ 5)</u> <ul style="list-style-type: none"> <li>• <u>Bag Filter of Shot Blast Machine No.1 (S6)</u></li> <li>• <u>Bag Filter of Shot Blast Machine No.2 (S7)</u></li> <li>• <u>Bag Filter of Shot Blast Machine No.3 (S8)</u></li> <li>• <u>Bag Filter of Shot Blast Machine No.4 (S9)</u></li> </ul> </li> </ul>	<ul style="list-style-type: none"> <li>- ปีละ 2 ครั้ง ในช่วงเวลาเดียวกับการตรวจวัดคุณภาพอากาศในบรรยากาศ</li> <li>- ปีละ 2 ครั้ง ในช่วงเวลาเดียวกับการตรวจวัดคุณภาพอากาศในบรรยากาศ</li> <li>- <u>ปีละ 2 ครั้ง ในช่วงเวลาเดียวกับการตรวจวัดคุณภาพอากาศในบรรยากาศ</u></li> </ul>	<ul style="list-style-type: none"> <li>- บริษัท ฮาล อะลูมิเนียม (ประเทศไทย) จำกัด</li> <li>- บริษัท ฮาล อะลูมิเนียม (ประเทศไทย) จำกัด</li> <li>- <u>บริษัท ฮาล อะลูมิเนียม (ประเทศไทย) จำกัด</u></li> </ul>
<b>2. ระดับเสียง</b> <ul style="list-style-type: none"> <li>- ตรวจวัดระดับเสียง Leq-24 ชม. ระดับเสียงสูงสุด (L<sub>max</sub>) และระดับเสียงพื้นฐาน (L<sub>90</sub>)</li> </ul>	<ul style="list-style-type: none"> <li>- ตรวจวัด จำนวน 2 จุด (อ้างอิงรูปที่ 5.3-1)               <ul style="list-style-type: none"> <li>• ริมรั้วโครงการด้านทิศตะวันตก (N1)</li> <li>• หมู่ที่ 7 บ้านหนองก้างปลา (N2)</li> </ul> </li> </ul>	<ul style="list-style-type: none"> <li>- ปีละ 2 ครั้ง ครั้งละ 7 วัน ต่อเนื่อง</li> </ul>	<ul style="list-style-type: none"> <li>- บริษัท ฮาล อะลูมิเนียม (ประเทศไทย) จำกัด</li> </ul>

ตารางที่ 5.3-2 (ต่อ)

มาตรการติดตามตรวจสอบผลกระทบสิ่งแวดล้อม (ระยะดำเนินการ) โครงการโรงงานผลิตชิ้นส่วนยานพาหนะ ของบริษัท ฮาล อะลูมิเนียม (ประเทศไทย) จำกัด ตั้งอยู่ที่นิคมอุตสาหกรรมอีสเทิร์นซีบอร์ด (ระยอง) ตำบลบ่อวิน อำเภอศรีราชา จังหวัดชลบุรี

ดัชนีตรวจวัด	สถานที่ตรวจสอบ	ความถี่	ผู้รับผิดชอบ
<b>3. คุณภาพน้ำทิ้ง</b> - ตรวจวัดคุณภาพน้ำทิ้ง บ่อที่ 1 โดยมีดัชนีตรวจวัด ได้แก่ pH, Temperature, Conductivity, TDS, SS, COD, Oil & Grease และ Al - ตรวจคุณภาพน้ำทิ้ง บ่อที่ 2 โดยมีดัชนีตรวจวัด ได้แก่ pH, Temperature และ BOD - ตรวจคุณภาพน้ำทิ้ง บ่อที่ 3 ตรวจวัดคุณภาพน้ำทิ้ง โดยมีดัชนีตรวจวัด ได้แก่ pH, Temperature, Conductivity, TDS, SS, BOD, COD, Oil & Grease และ Al	- บ่อพักน้ำทิ้ง บ่อที่ 1 ของโครงการ  - บ่อพักน้ำทิ้ง บ่อที่ 2 ของโครงการ  - บ่อพักน้ำทิ้ง บ่อที่ 3 ของโครงการ	- ตรวจวัดเดือนละ 1 ครั้ง  - ตรวจวัดเดือนละ 1 ครั้ง  - ตรวจวัดเดือนละ 1 ครั้ง	- บริษัท ฮาล อะลูมิเนียม (ประเทศไทย) จำกัด  - บริษัท ฮาล อะลูมิเนียม (ประเทศไทย) จำกัด  - บริษัท ฮาล อะลูมิเนียม (ประเทศไทย) จำกัด
<b>4. คุณภาพดิน</b> ตรวจวัดคุณภาพดิน โดยมีดัชนีตรวจวัด Cd, Pb, Mn, Zn, TPH C5-C8, TPH C>8-C16 และ TPH C>16-C35	- บ่อสังเกตการณ์บริเวณพื้นที่โครงการ จำนวน 3 บ่อ (อ้างอิงรูปที่ 5.3-2)	- ตรวจวัดปีละ 1 ครั้ง	- บริษัท ฮาล อะลูมิเนียม (ประเทศไทย) จำกัด
<b>5. คุณภาพน้ำใต้ดิน</b> ตรวจวัดคุณภาพน้ำใต้ดิน โดยมีดัชนีตรวจวัด Cd, Pb, Mn, Zn, TPH C5-C8, TPH C>8-C16 และ TPH C>16-C35	- บริเวณพื้นที่โครงการ จำนวน 3 สถานี (อ้างอิงรูปที่ 5.3-2)	- ตรวจวัดปีละ 1 ครั้ง	- บริษัท ฮาล อะลูมิเนียม (ประเทศไทย) จำกัด



ตารางที่ 5.3-2 (ต่อ)

มาตรการติดตามตรวจสอบผลกระทบสิ่งแวดล้อม (ระยะดำเนินการ) โครงการโรงงานผลิตชิ้นส่วนยานพาหนะ ของบริษัท ฮาล อะลูมิเนียม (ประเทศไทย) จำกัด ตั้งอยู่ที่นิคมอุตสาหกรรมอีสเทิร์นซีบอร์ด (ระยอง) ตำบลบ่อวิน อำเภอศรีราชา จังหวัดชลบุรี

ดัชนีตรวจวัด	สถานที่ตรวจสอบ	ความถี่	ผู้รับผิดชอบ
<b>6. การจัดการของเสีย</b> สรุปปริมาณของเสียแต่ละชนิดที่เกิดขึ้นจากการดำเนินการของโครงการและสัดส่วนปริมาณของเสียที่นำไป Recycle หรือส่งกำจัดต่อหน่วยงานที่ได้รับอนุญาตจากกรมโรงงานอุตสาหกรรม และสรุปเป็นรายงานตามแบบ สก. 1 กอ. 1 และ สก. 3	- ภายในพื้นที่โครงการ	ปีละ 1 ครั้ง	- บริษัท ฮาล อะลูมิเนียม (ประเทศไทย) จำกัด
<b>7. อาชีวอนามัยและความปลอดภัย</b> <b>7.1 ความร้อนในสถานประกอบการ</b> <ul style="list-style-type: none"> <li>- ความร้อนในสถานประกอบการ (Heat Stress Index ในรูป WBGT)</li> <li>- ระดับความร้อน (Heat)</li> </ul> <b>7.2 แสงสว่างในสถานประกอบการ</b>	<ul style="list-style-type: none"> <li>- ตรวจวัด จำนวน 4 จุด (อ้างอิงรูปที่ 5.3-2)                             <ul style="list-style-type: none"> <li>• บริเวณเตาหลอม จำนวน 3 จุด</li> <li>• บริเวณฉีดขึ้นรูปชิ้นงาน จำนวน 1 จุด</li> </ul> </li> <li>- พนักงานที่ปฏิบัติงานบริเวณเตาหลอมและบริเวณฉีดขึ้นรูปชิ้นงาน</li> <li>- ตรวจวัด จำนวน 6 จุด (อ้างอิงรูปที่ 5.3-2)                             <ul style="list-style-type: none"> <li>• สำนักงานและห้องปฏิบัติการ สุ่มตรวจแสงสว่างบนโต๊ะทำงาน จำนวน 5 จุด (เปลี่ยนตำแหน่งตรวจวัดหมุนเวียนไปเรื่อยๆ)</li> <li>• พื้นที่ตรวจสอบคุณภาพผลิตภัณฑ์ จำนวน 1 จุด</li> </ul> </li> </ul>	<ul style="list-style-type: none"> <li>- ปีละ 2 ครั้ง ในช่วงที่มีอากาศร้อนที่สุด</li> <li>- ปีละ 2 ครั้ง ในช่วงที่มีอากาศร้อนที่สุด</li> <li>- ตรวจวัดทุก 6 เดือน</li> </ul>	<ul style="list-style-type: none"> <li>- บริษัท ฮาล อะลูมิเนียม (ประเทศไทย) จำกัด</li> <li>- บริษัท ฮาล อะลูมิเนียม (ประเทศไทย) จำกัด</li> <li>- บริษัท ฮาล อะลูมิเนียม (ประเทศไทย) จำกัด</li> </ul>

ตารางที่ 5.3-2 (ต่อ)

มาตรการติดตามตรวจสอบผลกระทบสิ่งแวดล้อม (ระยะดำเนินการ) โครงการโรงงานผลิตชิ้นส่วนยานพาหนะ ของบริษัท ฮาล อะลูมิเนียม (ประเทศไทย) จำกัด ตั้งอยู่ที่นิคมอุตสาหกรรมอีสเทิร์นซีบอร์ด (ระยอง) ตำบลบ่อวิน อำเภอศรีราชา จังหวัดชลบุรี

ดัชนีตรวจวัด	สถานที่ตรวจสอบ	ความถี่	ผู้รับผิดชอบ
<p>7.3 คุณภาพอากาศในสถานประกอบการ</p> <ul style="list-style-type: none"> <li>- ฝุ่นทุกขนาด (Total Dust) และฝุ่นขนาดที่สามารถเข้าถึงและสะสมในถุงลมปอดได้ (Respirable Dust)</li> <li>- ฝุ่นขนาดที่สามารถเข้าถึงและสะสมในถุงลมปอดได้ (Respirable Dust)</li> <li>- Aluminum Oxide</li> </ul>	<ul style="list-style-type: none"> <li>- ตรวจวัด จำนวน 5 จุด (อ้างอิงรูปที่ 5.3-2) <ul style="list-style-type: none"> <li>• บริเวณเตาหลอมจำนวน 3 จุด</li> <li>• บริเวณฉีดขึ้นรูปชิ้นงาน จำนวน 1 จุด</li> <li>• บริเวณขัดผิวชิ้นงาน จำนวน 1 จุด</li> </ul> </li> <li>- พนักงานที่ปฏิบัติงานบริเวณเตาหลอม บริเวณฉีดขึ้นรูปชิ้นงาน และบริเวณขัดผิวชิ้นงาน</li> <li>- บริเวณเตาหลอม จำนวน 3 จุด (อ้างอิงรูปที่ 5.3-2)</li> <li>- พนักงานที่ปฏิบัติงานบริเวณเตาหลอม</li> </ul>	<ul style="list-style-type: none"> <li>- ตรวจวัดทุก 3 เดือน</li> <li>- ตรวจวัดทุก 3 เดือน</li> <li>- ตรวจวัดทุก 3 เดือน</li> <li>- ตรวจวัดทุก 3 เดือน</li> </ul>	<ul style="list-style-type: none"> <li>- บริษัท ฮาล อะลูมิเนียม (ประเทศไทย) จำกัด</li> <li>- บริษัท ฮาล อะลูมิเนียม (ประเทศไทย) จำกัด</li> <li>- บริษัท ฮาล อะลูมิเนียม (ประเทศไทย) จำกัด</li> <li>- บริษัท ฮาล อะลูมิเนียม (ประเทศไทย) จำกัด</li> </ul>
<p>7.4 เสียงในสถานประกอบการ</p> <ul style="list-style-type: none"> <li>- ระดับเสียงที่ลูกจ้างได้รับเฉลี่ยตลอดเวลาการทำงานในแต่ละวัน (TWA)</li> </ul>	<ul style="list-style-type: none"> <li>- พนักงานที่สัมผัสเสียงดัง <ul style="list-style-type: none"> <li>• บริเวณเตาหลอม จำนวน 3 จุด</li> <li>• บริเวณฉีดขึ้นรูปชิ้นงาน จำนวน 1 จุด</li> <li>• บริเวณขัดผิวชิ้นงาน จำนวน 1 จุด</li> <li>• บริเวณเครื่องกัดแม่พิมพ์ จำนวน 1 จุด</li> </ul> </li> </ul>	<ul style="list-style-type: none"> <li>- ตรวจวัดทุก 6 เดือน</li> </ul>	<ul style="list-style-type: none"> <li>- บริษัท ฮาล อะลูมิเนียม (ประเทศไทย) จำกัด</li> </ul>

ตารางที่ 5.3-2 (ต่อ)

มาตรการติดตามตรวจสอบผลกระทบสิ่งแวดล้อม (ระยะดำเนินการ) โครงการโรงงานผลิตชิ้นส่วนยานพาหนะ ของบริษัท ฮาล อะลูมิเนียม (ประเทศไทย) จำกัด ตั้งอยู่ที่นิคมอุตสาหกรรมอีสเทิร์นซีบอร์ด (ระยอง) ตำบลบ่อวิน อำเภอศรีราชา จังหวัดชลบุรี

ดัชนีตรวจวัด	สถานที่ตรวจสอบ	ความถี่	ผู้รับผิดชอบ
<ul style="list-style-type: none"> <li>- จัดทำ Noise Contour Map</li> </ul>	<ul style="list-style-type: none"> <li>- พื้นที่ส่วนการผลิต</li> </ul>	<ul style="list-style-type: none"> <li>- ตรวจวัด 1 ปี หลังจากโครงการเปิดดำเนินการส่วนขยาย และ ทบทวนแนวเส้นเสียงจาก Noise Contour ทุกๆ 3 ปี</li> </ul>	<ul style="list-style-type: none"> <li>- บริษัท ฮาล อะลูมิเนียม (ประเทศไทย) จำกัด</li> </ul>
<p>7.5 ตรวจสอบสุขภาพพนักงาน</p> <ul style="list-style-type: none"> <li>- การตรวจสอบสุขภาพพนักงานก่อนเริ่มงาน</li> <li>* ตรวจร่างกายทั่วไปโดยแพทย์</li> <li>* ตรวจเอกซเรย์ทรวงอก ปอด และหัวใจ (Chest X-Ray)</li> <li>* ตรวจปัสสาวะแบบสมบูรณ์แบบ (Urinalysis)</li> <li>* ตรวจหาความสมบูรณ์ของเม็ดเลือด (Complete Blood Count)</li> <li>* ตรวจสอบสมรรถภาพในการมองเห็น และ ตาบอดสี</li> <li>* ตรวจสอบสมรรถภาพการได้ยินเบื้องต้น (Audiogram Screening)</li> <li>* ตรวจการตั้งครรภ์</li> <li>* สารเสพติด</li> </ul>	<ul style="list-style-type: none"> <li>- พนักงานทุกคน</li> </ul>	<ul style="list-style-type: none"> <li>- ก่อนเข้าทำงาน</li> </ul>	<ul style="list-style-type: none"> <li>- บริษัท ฮาล อะลูมิเนียม (ประเทศไทย) จำกัด</li> </ul>
<ul style="list-style-type: none"> <li>- การตรวจสอบสุขภาพประจำปี</li> <li>* ตรวจสุขภาพทั่วไปโดยแพทย์ (PE)</li> </ul>	<ul style="list-style-type: none"> <li>- พนักงานทุกคน</li> </ul>	<ul style="list-style-type: none"> <li>- ตรวจปีละ 1 ครั้ง</li> </ul>	<ul style="list-style-type: none"> <li>- บริษัท ฮาล อะลูมิเนียม (ประเทศไทย) จำกัด</li> </ul>

ตารางที่ 5.3-2 (ต่อ)

มาตรการติดตามตรวจสอบผลกระทบสิ่งแวดล้อม (ระยะดำเนินการ) โครงการโรงงานผลิตชิ้นส่วนยานพาหนะ ของบริษัท ฮาล อะลูมิเนียม (ประเทศไทย) จำกัด ตั้งอยู่ที่นิคมอุตสาหกรรมอีสเทิร์นซีบอร์ด (ระยอง) ตำบลบ่อวิน อำเภอศรีราชา จังหวัดชลบุรี

ดัชนีตรวจวัด	สถานที่ตรวจสอบ	ความถี่	ผู้รับผิดชอบ
<ul style="list-style-type: none"> <li>* ตรวจเอกซเรย์ทรวงอก (CXR)</li> <li>* ตรวจความสมบูรณ์ของเม็ดเลือด (CBC)</li> <li>* ตรวจปัสสาวะสมบูรณ์แบบ (UA)</li> <li>* ตรวจระดับน้ำตาลในเลือด (FBS)</li> <li>* ตรวจระดับไขมันในเลือด (Cholesterol)</li> <li>* ตรวจระดับไขมันในเลือด (Triglyceride)</li> <li>* ตรวจระดับไขมันดี (HDL - C )</li> <li>* ตรวจระดับไขมันชนิดไม่ดี (LDL - C)</li> <li>* ตรวจการทำงานของตับ (SGOT)</li> <li>* ตรวจการทำงานของตับ (SGPT)</li> <li>* ตรวจการทำงานของไต (BUN)</li> <li>* ตรวจการทำงานของไต (Creatinine)</li> <li>* ตรวจอัลูมิเนียมในเลือด (Aluminum in blood)</li> <li>* ตรวจสมรรถภาพปอด (PFT)</li> <li>* ตรวจสมรรถภาพการได้ยิน (Audiogram)</li> <li>* ความดันโลหิต (Blood Pressure)</li> <li>* ดัชนีมวลกาย (BMI)</li> <li>* ตรวจคลื่นหัวใจ (EKG)</li> </ul>	<ul style="list-style-type: none"> <li>- พนักงานทุกคน (ยกเว้นพนักงานตั้งครรภ์)</li> <li>- พนักงานทุกคน</li> <li>- พนักงานทุกคน</li> <li>- พนักงานที่อายุ 35 ปีขึ้นไป</li> <li>- พนักงานที่อายุ 35 ปีขึ้นไป</li> <li>- พนักงานที่อายุ 35 ปีขึ้นไป</li> <li>- พนักงานที่อายุ 35 ปีขึ้นไป</li> <li>- พนักงานที่อายุ 35 ปีขึ้นไป</li> <li>- พนักงานทุกคน</li> <li>- พนักงานทุกคน</li> <li>- พนักงานทุกคน</li> <li>- พนักงานทุกคน</li> <li>- production department และ Engineer section</li> <li>- production department และ Engineer section</li> <li>- Die casting section และ Finishing Section</li> <li>- พนักงานทุกคน</li> <li>- พนักงานทุกคน</li> <li>- พนักงานที่อายุ 40 ปีขึ้นไป</li> </ul>		

ตารางที่ 5.3-2 (ต่อ)

มาตรการติดตามตรวจสอบผลกระทบสิ่งแวดล้อม (ระยะดำเนินการ) โครงการโรงงานผลิตชิ้นส่วนยานพาหนะ ของบริษัท ฮาล อะลูมิเนียม (ประเทศไทย) จำกัด ตั้งอยู่ที่นิคมอุตสาหกรรมอีสเทิร์นซีบอร์ด (ระยอง) ตำบลบ่อวิน อำเภอศรีราชา จังหวัดชลบุรี

ดัชนีตรวจวัด	สถานที่ตรวจสอบ	ความถี่	ผู้รับผิดชอบ
7.6 บันทึกสาเหตุ จำนวนผู้ได้รับบาดเจ็บ ความเสียหายต่อทรัพย์สิน และการแก้ไขปัญหาเมื่อเกิดอุบัติเหตุ พร้อมรวบรวมสถิติอุบัติเหตุและความเสียหายที่เกิดขึ้นกับโรงงานและการทำงาน	- ภายในพื้นที่โครงการ	- เมื่อเกิดอุบัติเหตุตลอดระยะเวลาดำเนินการ และจัดทำรายงานสรุปปีละ 1 ครั้ง	- บริษัท ฮาล อะลูมิเนียม (ประเทศไทย) จำกัด
7.7 รวบรวมสถิติภาวะการเจ็บป่วย และการตรวจสุขภาพประจำปี	- ภายในพื้นที่โครงการ	- ปีละ 1 ครั้ง	- บริษัท ฮาล อะลูมิเนียม (ประเทศไทย) จำกัด
7.8 ฝึกซ้อมตามแผนปฏิบัติการระงับเหตุฉุกเฉินในพื้นที่โครงการ	- ภายในพื้นที่โครงการ	- ปีละ 1 ครั้ง	- บริษัท ฮาล อะลูมิเนียม (ประเทศไทย) จำกัด
<b>8. ระบบป้องกันอัคคีภัย</b>			
8.1 ตรวจสอบสภาพของอุปกรณ์ป้องกันอัคคีภัยให้อยู่ในสภาพพร้อมใช้งานเสมอ	- จุดที่มีการติดตั้งระบบป้องกันอัคคีภัย ภายในโครงการ	- ทุก 3 เดือน	- บริษัท ฮาล อะลูมิเนียม (ประเทศไทย) จำกัด
8.2 ฝึกซ้อมการใช้อุปกรณ์ป้องกันอัคคีภัยและซ้อมปฏิบัติตามแผนฉุกเฉินกรณีเพลิงไหม้	- พนักงานทั้งหมดทุกคนของโครงการ	- ปีละ 1 ครั้ง	- บริษัท ฮาล อะลูมิเนียม (ประเทศไทย) จำกัด

ตารางที่ 5.3-2 (ต่อ)

มาตรการติดตามตรวจสอบผลกระทบสิ่งแวดล้อม (ระยะดำเนินการ) โครงการโรงงานผลิตชิ้นส่วนยานพาหนะ ของบริษัท ฮาล อะลูมิเนียม (ประเทศไทย) จำกัด ตั้งอยู่ที่นิคมอุตสาหกรรมอีสเทิร์นซีบอร์ด (ระยอง) ตำบลบ่อวิน อำเภอศรีราชา จังหวัดชลบุรี

ดัชนีตรวจวัด	สถานที่ตรวจสอบ	ความถี่	ผู้รับผิดชอบ
<b>9. สังคม-เศรษฐกิจ</b> 9.1 สํารวจสภาพเศรษฐกิจ สังคมและความคิดเห็นของครัวเรือน ประชาชน ตลอดจนภาวการณ์เปลี่ยนแปลงในชุมชนโดยรอบ และชุมชนที่เก็บตัวอย่างดัชนีทางสิ่งแวดล้อมต่างๆ พร้อมทั้งความคิดเห็นของผู้นำชุมชน ผู้นำท้องถิ่น ตลอดจนตัวแทนหน่วยงานที่เกี่ยวข้องและสถานประกอบการในระยะใกล้กับโครงการ	- ชุมชนโดยรอบพื้นที่โครงการในรัศมี 5 กิโลเมตร และชุมชนในพื้นที่ทำการตรวจวัดผลกระทบสิ่งแวดล้อม ทั้งนี้ การสุ่มตัวอย่างให้เป็นไปตามหลักวิชาการและสถิติ พร้อมทั้งแสดงแผนที่การกระจายตัวในการเก็บข้อมูล	- ปีละ 1 ครั้ง	- บริษัท ฮาล อะลูมิเนียม (ประเทศไทย) จำกัด
9.2 รวบรวมข้อร้องเรียน วิธีการแก้ไขปัญหา พร้อมการติดตามผลการแก้ไขปัญหาข้อร้องเรียนจากชุมชนและภายในโครงการ รวมทั้งแนวทางการป้องกันการเกิดซ้ำ	- ชุมชนในพื้นที่ศึกษา 5 กิโลเมตร	- ปีละ 1 ครั้ง	- บริษัท ฮาล อะลูมิเนียม (ประเทศไทย) จำกัด

หมายเหตุ : ( ) มาตรการที่ขีดเส้นใต้เป็นมาตรการที่เพิ่มเติมจากรายงานการประเมินฯ ฉบับเดิม ตามหนังสือเห็นชอบเลขที่ ออก 5103.3.1/2172 ลงวันที่ 11 กรกฎาคม พ.ศ. 2566

### แผนปฏิบัติการฉุกเฉินระดับที่ 1

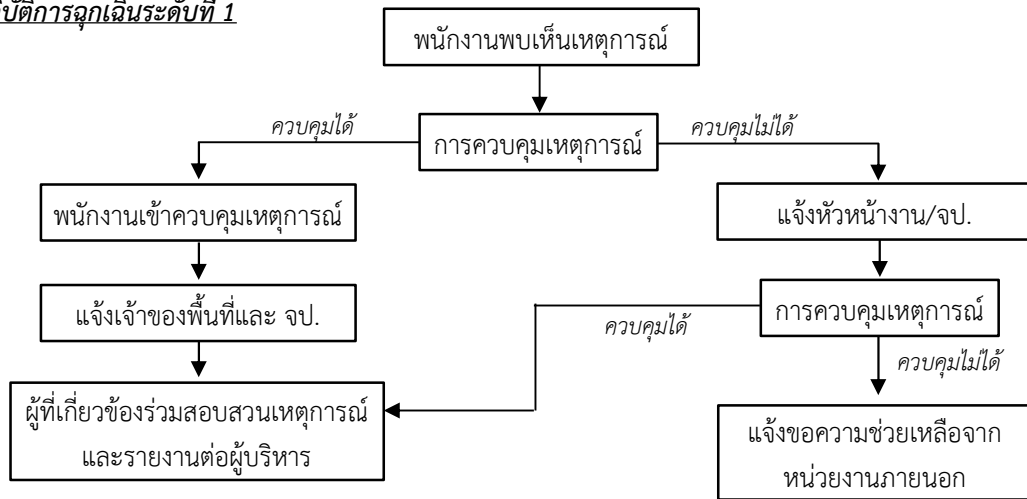

### แผนปฏิบัติการฉุกเฉินระดับที่ 2

ศูนย์ควบคุมภาวะฉุกเฉิน นิคมฯ อีสเทิร์นซีบอร์ด (ระยอง)

โทรศัพท์ : 038-954-543 ถึง 6 ต่อ 1

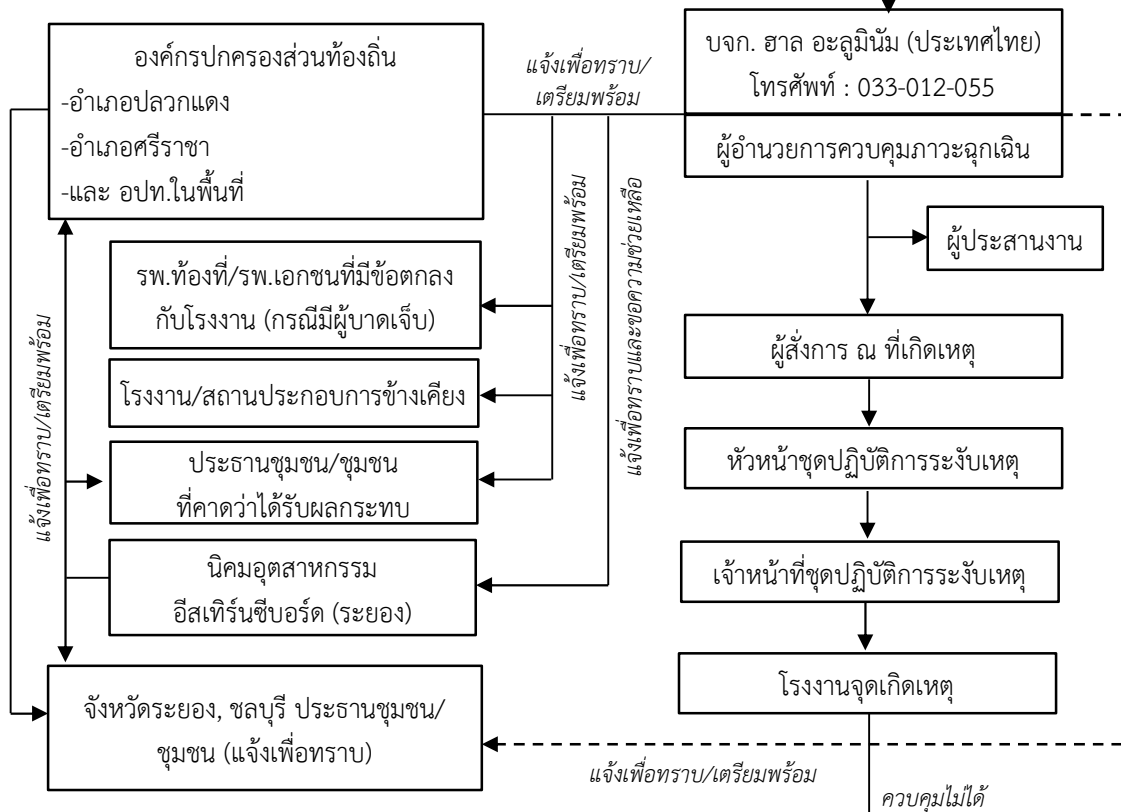

### แผนปฏิบัติการฉุกเฉินระดับที่ 3

ผู้อำนวยการควบคุมภาวะฉุกเฉินของนิคมอุตสาหกรรมอีสเทิร์นซีบอร์ด (ระยอง)  
แจ้งท้องถิ่นเพื่อขอรับการสนับสนุน และเรียนเชิญผู้อำนวยการท้องถิ่น  
(นายกเทศมนตรี/นายอำเภอ) ทำหน้าที่บัญชาการเหตุการณ์  
(แผนการป้องกันและบรรเทาสาธารณภัยแห่งชาติ ระดับที่ 1)

ที่มา : บริษัท ฮาล อะลูมิเนียม (ประเทศไทย) จำกัด และนิคมอุตสาหกรรมอีสเทิร์นซีบอร์ด (ระยอง), 2566

รูปที่ 5.2-1 : แผนปฏิบัติการฉุกเฉิน

6716\_HALขยาย1ป4/CFR/F521

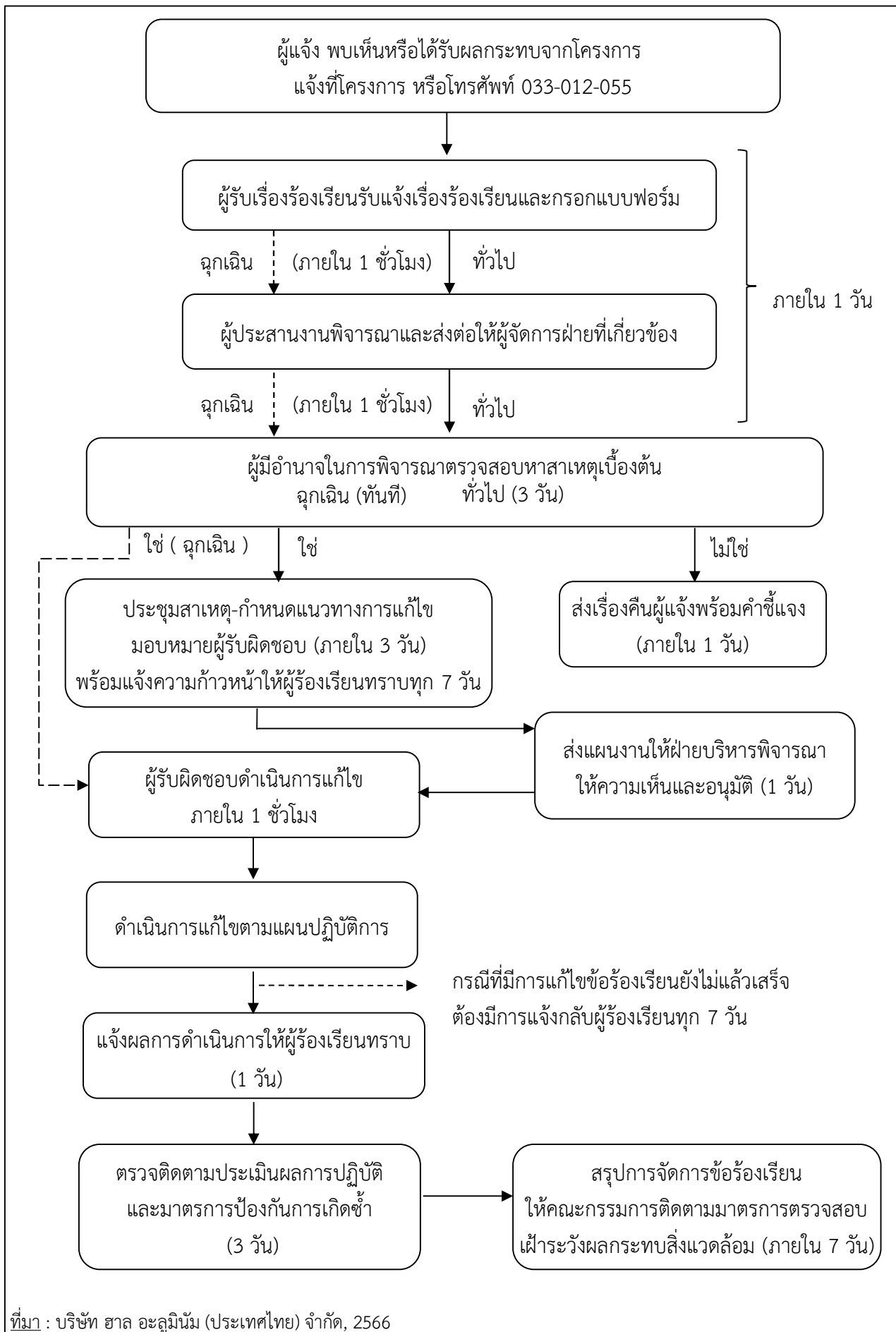

รูปที่ 5.2-2 : ขั้นตอนการรับเรื่องร้องเรียนและแก้ไขปัญหาเรื่องร้องเรียน



## สัญลักษณ์

- ขอบเขตพื้นที่ของโครงการ
- ต้นโอศกอินเดีย
- ต้นตะแบก
- ต้นทุกระจง
- ต้นไทรเกาหลี
- พื้นที่ที่มีการเปลี่ยนแปลง
- ▨ เครื่องจักรติดตั้งเพิ่ม
- บริเวณปรับตำแหน่งอุปกรณ์ซ่อมแม่พิมพ์

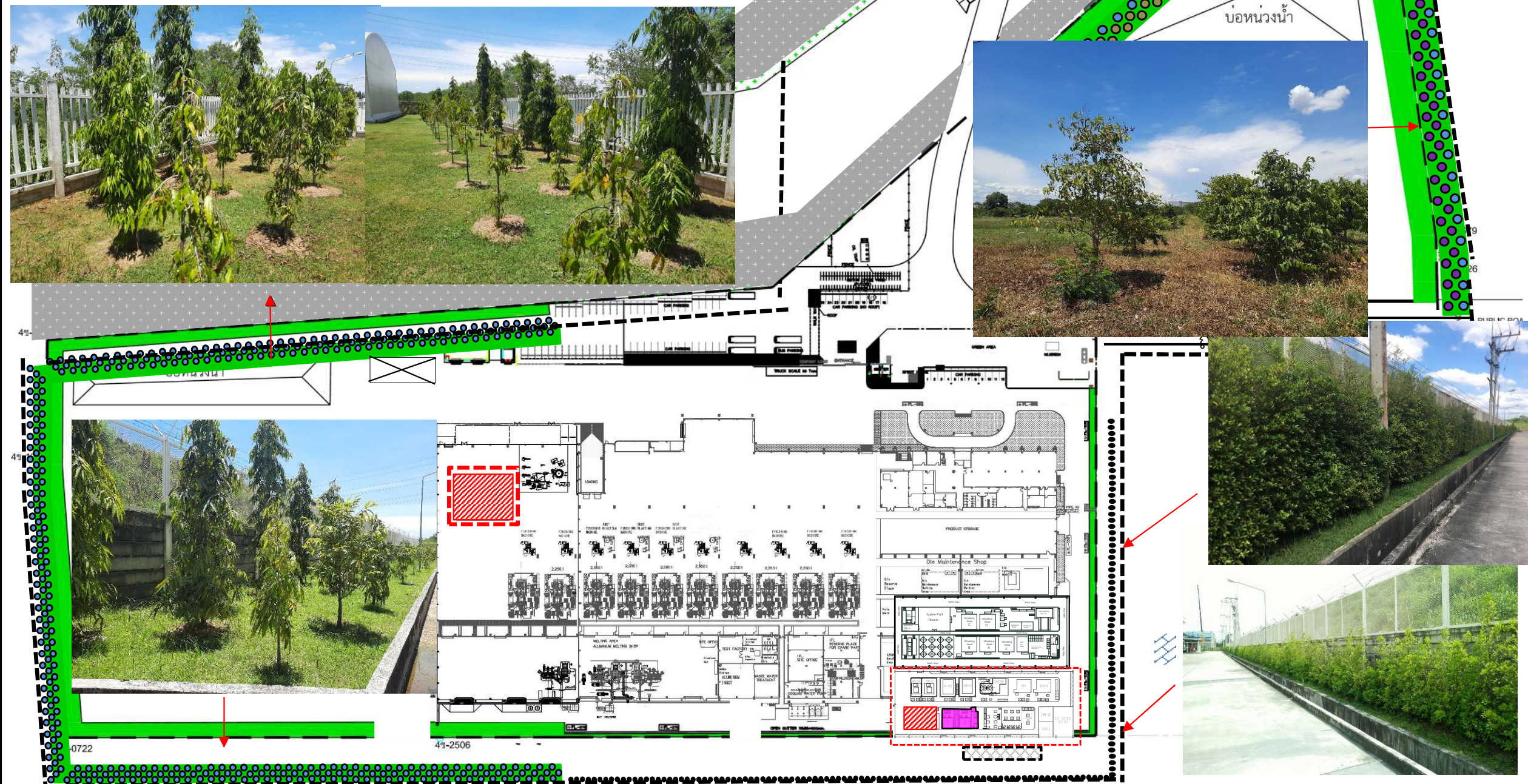

ที่มา: บริษัท ฮาล อะลูมิเนียม (ประเทศไทย) จำกัด, 2566

รูปที่ 5.2-3 : พื้นที่สีเขียวของโครงการ



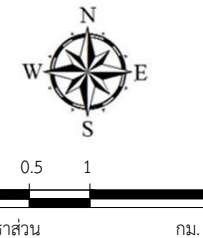
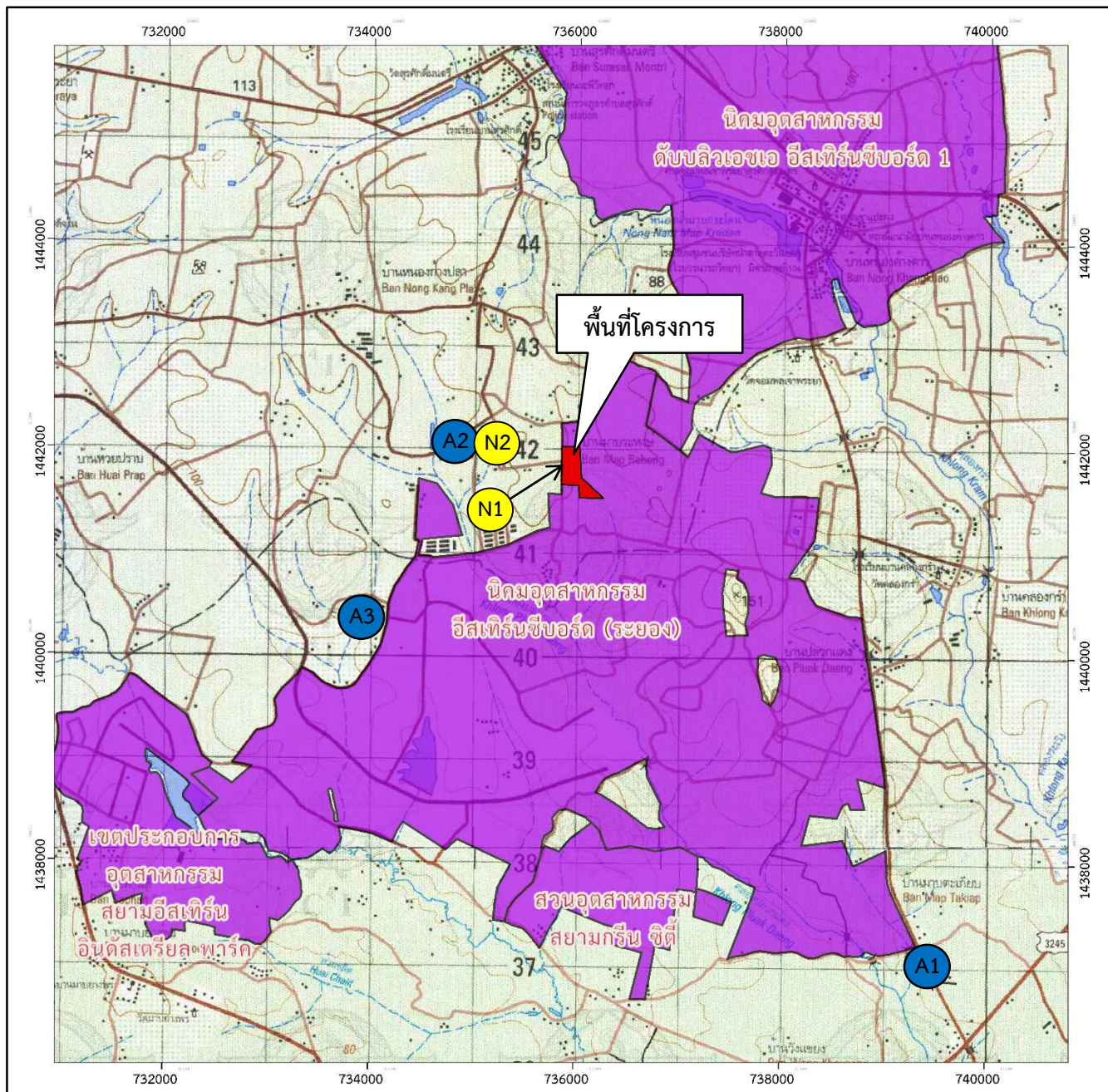

### สัญลักษณ์

- พื้นที่โครงการ
- พื้นที่อุตสาหกรรม

### A จุดตรวจวัดคุณภาพอากาศ

- A1 = หมู่ที่ 5 บ้านวังแขยง
- A2 = หมู่ที่ 7 บ้านหนองก้างปลา
- A3 = หมู่ที่ 4 บ้านวังตาผิน

### N จุดตรวจวัดระดับเสียง

- N1 : ริมรั้วโครงการ ด้านทิศตะวันตก
- N2 : หมู่ที่ 7 บ้านหนองก้างปลา



บริษัท กรีนเนอร์ คอนซัลแทนท์ จำกัด  
19/1-2 อาคารวังเด็ก 3 ชั้น 7 ห้อง 7 ดี  
ถนนวิภาวดีรังสิต แขวงจอมพล เขตจตุจักร  
กรุงเทพฯ 10900

รูปที่ 5.3-1 : จุดตรวจวัดคุณภาพอากาศในบรรยากาศและระดับเสียง

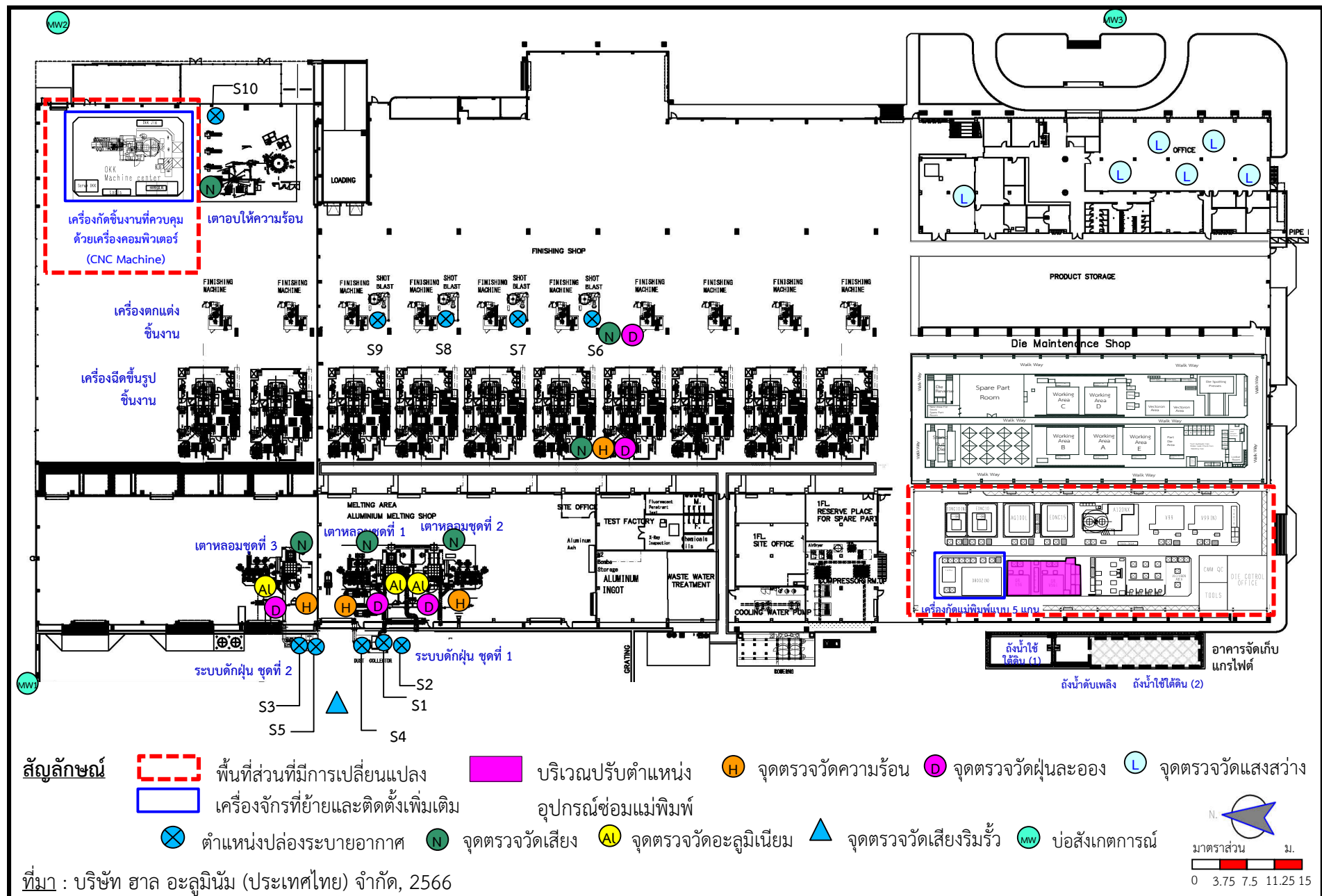

รูปที่ 5.3-2 : จุดตรวจวัดผลกระทบสิ่งแวดล้อมภายในพื้นที่โครงการ