

รายงานผลกระทบสิ่งแวดล้อมเบื้องต้น (IEE)  
ฉบับสมบูรณ์ (ฉบับปกปิดข้อมูลที่มีกฎหมายคุ้มครอง)

ชื่อโครงการ                      โครงการโรงแรม ในยาง แอร์พอร์ต โฮเต็ล (Nai Yang Airport Hotel)  
ที่ตั้งโครงการ                  หมู่ที่ 1 ตำบลสาकु อำเภอดง จังหวัดภูเก็ต  
ชื่อเจ้าของโครงการ            บริษัท ในยางแอร์พอร์ต โฮเต็ล จำกัด  
ที่อยู่เจ้าของโครงการ        เลขที่ 10/108 หมู่ที่ 1 ตำบลสาकु อำเภอดง จังหวัดภูเก็ต 83110



การมอบอำนาจ



เจ้าของโครงการได้มอบอำนาจให้ บริษัท อันดามัน เอ็นไวรอนเมนทอล อินเทอร์เน็ตชั่นแนล จำกัด เป็นผู้ดำเนินการเสนอรายงานดังหนังสือมอบอำนาจที่แนบ



เจ้าของโครงการมิได้มอบอำนาจแต่อย่างใด

มิถุนายน 2568



บริษัท อันดามัน เอ็นไวรอนเมนทอล อินเทอร์เน็ตชั่นแนล จำกัด  
เลขที่ 19/126 หมู่ที่ 3 ซอยม่วงอุทิศ ถนนรัชฎานุสรณ์ ตำบลรัชฎา อำเภอมือง จังหวัดภูเก็ต  
โทร./โทรสาร 07 652 5595, 093-1516359 E-mail : md.andamaninter@gmail.com

**รายงานผลกระทบสิ่งแวดล้อมเบื้องต้น (IEE)**  
**ฉบับสมบูรณ์ (ฉบับปกปิดข้อมูลที่มีกฎหมายคุ้มครอง)**

ชื่อโครงการ                      โครงการโรงแรม ในยาง แอร์พอร์ต โฮเต็ล (Nai Yang Airport Hotel)  
ที่ตั้งโครงการ                  หมู่ที่ 1 ตำบลสาकु อำเภอดง จังหวัดภูเก็ต  
ชื่อเจ้าของโครงการ          บริษัท ในยางแอร์พอร์ต โฮเต็ล จำกัด  
ที่อยู่เจ้าของโครงการ      เลขที่ 10/108 หมู่ที่ 1 ตำบลสาकु อำเภอดง จังหวัดภูเก็ต 83110

**การมอบอำนาจ**



เจ้าของโครงการได้มอบอำนาจให้ บริษัท อันดามัน เอ็นไวรอนเมนทอล อินเทอร์เน็ตชั่นแนล จำกัด เป็นผู้ดำเนินการเสนอรายงานดังหนังสือมอบอำนาจที่แนบ



เจ้าของโครงการมิได้มอบอำนาจแต่อย่างใด

มิถุนายน 2568

## หนังสือรับรองการจัดทำรายงานผลกระทบสิ่งแวดล้อมเบื้องต้น

วันที่ 12 เดือน มิถุนายน พ.ศ. 2568

หนังสือฉบับนี้ขอรับรองว่า ผู้จัดทำรายงานการประเมินผลกระทบสิ่งแวดล้อมบุคคลธรรมดา/ผู้จัดทำรายงานการประเมินผลกระทบสิ่งแวดล้อมนิติบุคคล ประเภท สถาบันอุดมศึกษาหรือสถาบันวิจัย/หน่วยงานของรัฐ/บริษัทมหาชนจำกัด หรือบริษัทจำกัด บริษัท อันดามัน เอ็นไวรอนเมนทอล อินเตอร์เนชั่นแนล จำกัด เป็นผู้จัดทำรายงานผลกระทบสิ่งแวดล้อมเบื้องต้น (IEE) โครงการโรงแรม ในยางแอร์พอร์ต ไฮเทล ตั้งอยู่ที่ หมู่ที่ 1 ตำบลสาคร อำเภอดงหลวง จังหวัดดงหลวง ให้แก่ บริษัท ในยางแอร์พอร์ต ไฮเทลจำกัด เพื่อ ขออนุญาตก่อสร้างอาคาร ตามคำขอเลขที่ - โดยมีผู้จัดทำรายงานการประเมินผลกระทบสิ่งแวดล้อมบุคคลธรรมดาและเจ้าหน้าที่ประจำ ดังต่อไปนี้

ผู้จัดทำรายงานการประเมินผลกระทบสิ่งแวดล้อมบุคคลธรรมดา

ลายมือชื่อ

ที่เป็นกรรมการบริหารของบริษัทมหาชน

หรือเป็นกรรมการผู้จัดการ หรือผู้จัดการของบริษัทจำกัด

หรือตำแหน่งอื่นใดที่มีลักษณะคล้ายคลึงกัน

นางสาวณัฐพร จรุงเกียรติขจร

ผู้จัดทำรายงานการประเมินผลกระทบสิ่งแวดล้อมบุคคลธรรมดา

ลายมือชื่อ

นางสาวณัฐพร จรุงเกียรติขจร

เจ้าหน้าที่ประจำ

ลายมือชื่อ

นางสาววิราพรรณ สันสท้าน

วิราพรรณ สันสท้าน

นางสาวนิศาชล ใจซื่อดี

นิศาชล

นายวุฒิชัย แซ่อ้อย

วุฒิชัย

นางสาวนิชกานต์ ยูโซะ

นิชกานต์ ยูโซะ

นายฉัตริน ละไม

ฉัตริน

นายกิตติธัช พึ่งเทียน

กิตติธัช

นางสาวชญาณี มุงคำภา



ชญาณี

(นางสาวณัฐพร จรุงเกียรติขจร)

กรรมการผู้จัดการ



**บัญชีรายชื่อผู้จัดทำรายงานผลกระทบสิ่งแวดล้อมเบื้องต้น**  
**โครงการโรงแรม ในยาง แอร์พอร์ต โฮเทล (Nai Yang Airport Hotel)**  
**บริษัท ในยางแอร์พอร์ต โฮเทล จำกัด**

ชื่อ-สกุล/วุฒิการศึกษา	หัวข้อที่ทำการศึกษา	ที่อยู่/ที่ทำงานปัจจุบัน	สัดส่วนผลงาน คิดเป็นร้อยละ ของงานศึกษา จัดทำรายงาน ทั้งฉบับ	ลายมือชื่อ
1. นางสาวณัฐพร จรุงเกียรติขจร วท.บ. วิทยาศาสตร์สิ่งแวดล้อม (มหาวิทยาลัยราชภัฏภูเก็ต)	(1) <u>วางแผนการศึกษา</u> (2) <u>รายละเอียดโครงการ</u> (3) <u>การประเมินผลกระทบสิ่งแวดล้อม</u> <u>ทั้งระยะก่อสร้าง และดำเนินการ</u> - คุณค่าการใช้ประโยชน์ของมนุษย์ - คุณค่าต่อคุณภาพชีวิต (4) <u>มาตรการป้องกันและแก้ไขผลกระทบ</u> <u>สิ่งแวดล้อมและมาตรการติดตามตรวจสอบ</u> <u>คุณภาพสิ่งแวดล้อม</u> (5) <u>ตรวจสอบรายงาน</u>	ที่อยู่ปัจจุบัน : 19/126 ซอยม่วงอุทิศ ถนนรัชฎานุสรณ์ ตำบลรัชฎา อำเภอมือง จังหวัดภูเก็ต 83000 ที่ทำงานปัจจุบัน : บริษัท อันดามันเอ็นไวรอนเมนทอล อินเตอร์เนชั่นแนล จำกัด 19/126 ซอยม่วงอุทิศ ถนนรัชฎานุสรณ์ ตำบลรัชฎา อำเภอมือง จังหวัด ภูเก็ต 83000	30	
2. นายฉัตริน ละไม วท.บ. วิทยาศาสตร์ โปรแกรมวิชา วิทยาการคอมพิวเตอร์ (มหาวิทยาลัยราชภัฏภูเก็ต)	(1) <u>สภาพแวดล้อมของพื้นที่ศึกษา</u> - คุณค่าต่อคุณภาพชีวิต (เศรษฐกิจ สังคมและการมีส่วนร่วมของประชาชน) (2) <u>การประเมินผลกระทบสิ่งแวดล้อม</u> - คุณค่าต่อคุณภาพชีวิต (เศรษฐกิจ สังคมและการมีส่วนร่วมของประชาชน)	ที่อยู่ปัจจุบัน : 72/13 หมู่ 7 ถนนเทพกระษัตรี ตำบลเกาะแก้ว อำเภอมืองภูเก็ต จังหวัดภูเก็ต 83000 ที่ทำงานปัจจุบัน : บริษัท อันดามันเอ็นไวรอนเมนทอล อินเตอร์เนชั่นแนล จำกัด 19/126 ซอยม่วงอุทิศ ถนนรัชฎานุสรณ์ ตำบลรัชฎา อำเภอมืองภูเก็ต จังหวัดภูเก็ต 83000	25	
3. นายวุฒิชัย แซ่อ้อย วท.บ. สิ่งแวดล้อมเมือง และ อุตสาหกรรม (มหาวิทยาลัยสวนดุสิต)	(1) สภาพแวดล้อมของพื้นที่ศึกษา - ทรัพยากรกายภาพ - คุณค่าต่อคุณภาพชีวิต (เศรษฐกิจ สังคมและการมีส่วนร่วมของประชาชน) (2) การประเมินผลกระทบสิ่งแวดล้อม - ทรัพยากรกายภาพ - คุณค่าต่อคุณภาพชีวิต (เศรษฐกิจ สังคมและการมีส่วนร่วมของประชาชน)	ที่อยู่ปัจจุบัน : 31/9 หมู่ 2 ตำบลทุ่งมะพร้าว อำเภอยายะเมือง จังหวัดพังงา 82120 ที่ทำงานปัจจุบัน : บริษัทอันดามันเอ็นไวรอนเมนทอล อินเตอร์เนชั่นแนล จำกัด 19/126 ซอยม่วงอุทิศ ถนนรัชฎานุสรณ์ ตำบลรัชฎา อำเภอมือง จังหวัด ภูเก็ต 83000	25	



บัญชีรายชื่อผู้จัดทำรายงานผลกระทบสิ่งแวดล้อมเบื้องต้น  
โครงการโรงแรม ในยาง แอร์พอร์ต โฮเต็ล (Nai Yang Airport Hotel)  
บริษัท ในยางแอร์พอร์ต โฮเต็ล จำกัด

ชื่อ-สกุล/วุฒิการศึกษา	หัวข้อที่ทำการศึกษา	ที่อยู่/ที่ทำงานปัจจุบัน	สัดส่วนผลงาน คิดเป็นร้อยละ ของงานศึกษา จัดทำรายงาน ทั้งฉบับ	ลายมือชื่อ
4. นางสาวซาฟิรา มะอุเซ็ง วท.บ. วิทยาศาสตร์สิ่งแวดล้อม (มหาวิทยาลัยราชภัฏสงขลา)	(1) รายละเอียดโครงการ (2) สภาพแวดล้อมของพื้นที่ศึกษา - ทรัพยากรชีวภาพ - คุณค่าการใช้ประโยชน์ของมนุษย์ (3) การประเมินผลกระทบสิ่งแวดล้อม - ทรัพยากรชีวภาพ - คุณค่าการใช้ประโยชน์ของมนุษย์ (4) มาตรการป้องกันและแก้ไขผลกระทบ สิ่งแวดล้อมและมาตรการติดตามตรวจสอบ คุณภาพสิ่งแวดล้อม	ที่อยู่ปัจจุบัน : 127/17 หมู่ 2 ตำบลโละงูด อำเภอเวียง จังหวัด นราธิวาส 96160 ที่ทำงานปัจจุบัน : บริษัทอันทามันเอ็นไวรอนเมนทอล อินเตอร์เนชั่นแนล จำกัด 19/126 ซอยม่วงอุทิศ ถนนรัชฎานุสรณ์ ตำบลรัชฎา อำเภอเมือง จังหวัด ภูเก็ต 83000	20	ซาฟิรา

## แบบแสดงรายละเอียดการเสนอรายงานผลกระทบสิ่งแวดล้อมเบื้องต้น

ชื่อโครงการ                                      โครงการโรงแรม ในยาง แอร์พอร์ต โฮเต็ล (Nai Yang Airport Hotel)

ที่ตั้งโครงการ                                    ตั้งอยู่ที่ หมู่ที่ 1 ตำบลสาकु อำเภอดงหลวง จังหวัดสุโขทัย

ชื่อเจ้าของโครงการ                            บริษัท ในยางแอร์พอร์ต โฮเต็ล จำกัด

### เหตุผลในการเสนอรายงาน

- ( ✓ ) เป็นโครงการเข้าข่ายต้องจัดทำรายงานฯ ประกาศกระทรวงทรัพยากรธรรมชาติและสิ่งแวดล้อม เรื่อง กำหนดเขตพื้นที่และมาตรการคุ้มครองสิ่งแวดล้อม ในบริเวณพื้นที่จังหวัดสุโขทัย พ.ศ. 2560 โดยข้อ 15(1)(ข) โรงแรมตามกฎหมายว่าด้วยโรงแรม อาคารอยู่อาศัยรวมตามกฎหมายว่าด้วยการควบคุมอาคาร หรืออาคารชุดตามกฎหมายว่าด้วยอาคารชุด ที่มีจำนวนห้องพักตั้งแต่ 30 ห้อง ถึง 79 ห้อง หรือมีพื้นที่ใช้สอยของทุกอาคารดังกล่าวรวมกันตั้งแต่ 1,500 ตารางเมตร แต่ไม่ถึง 4,000 ตารางเมตร
- (   ) เป็นโครงการที่จัดทำรายงานฯ เนื่องจากมติคณะรัฐมนตรี เรื่อง .....  
เมื่อวันที่ .....(โปรดแนบมติคณะรัฐมนตรี และเอกสารที่เกี่ยวข้อง)
- (   ) อื่นๆ (ระบุ) .....

### การขออนุมัติ/อนุญาตโครงการ

- ( ✓ ) รายงานนี้จัดทำขึ้นเพื่อประกอบการอนุญาตจาก องค์การบริหารส่วนตำบลสาकु กำหนดโดยพระราชบัญญัติ ควบคุมอาคาร พ.ศ.2522 มาตรา/ประเภทที่/ข้อ/ลำดับที่ มาตรา 21
- (   ) รายงานนี้จัดทำขึ้นเพื่อประกอบการขออนุมัติจากมติคณะรัฐมนตรี .....
- (   ) รายงานนี้เป็นโครงการที่ไม่ต้องยื่นขอรับอนุญาตจากหน่วยงานราชการและไม่ต้องขออนุมัติจากมติคณะรัฐมนตรี
- (   ) รายงานนี้เป็นโครงการ กิจการ หรือการดำเนินการด้าน (ระบุ).....  
ที่มีความจำเป็นเร่งด่วนเพื่อประโยชน์สาธารณะ ตามมาตรา 49 วรรคสี่ แห่งพระราชบัญญัติส่งเสริมและรักษาคุณภาพสิ่งแวดล้อมแห่งชาติ (ฉบับที่ 2) พ.ศ.2561
- (   ) อื่นๆ (ระบุ) .....

### สถานภาพโครงการตามขั้นตอนการเสนอรายงาน (ระบุได้มากกว่า 1 ข้อ)

- ( ✓ ) ยังไม่ได้ก่อสร้าง
- (   ) เริ่มก่อสร้างโครงการแล้ว
- (   ) เปิดดำเนินโครงการแล้ว

สถานภาพโครงการนี้รายงานเมื่อ วันที่ 5 กุมภาพันธ์ 2568



แบบใบอนุญาตประเภทนิติบุคคล

ใบอนุญาตเลขที่ ๒/๒๕๖๗

ใบอนุญาตเป็นผู้จัดทำรายงานการประเมินผลกระทบสิ่งแวดล้อมนิติบุคคล  
สำนักงานนโยบายและแผนทรัพยากรธรรมชาติและสิ่งแวดล้อม  
ออกใบอนุญาตฉบับนี้ให้เพื่อแสดงว่า

บริษัท อันดามัน เอ็นไวรอนเมนทอล อินเตอร์เนชั่นแนล จำกัด

เป็นผู้ได้รับอนุญาตให้เป็นผู้จัดทำรายงานการประเมินผลกระทบสิ่งแวดล้อม  
ตามกฎหมายกระทรวงการอนุญาตเป็นผู้จัดทำรายงานการประเมินผลกระทบสิ่งแวดล้อม

พ.ศ ๒๕๖๕

โดยมีอายุใบอนุญาตกำหนด ๓ ปี

ตั้งแต่วันที่ ๒๒ เดือน มีนาคม พ.ศ ๒๕๖๗ ถึงวันที่ ๒๑ เดือน มีนาคม พ.ศ ๒๕๗๐

โดยผู้ได้รับใบอนุญาตต้องปฏิบัติตามเงื่อนไขแนบท้ายใบอนุญาตนี้

ให้ไว้ ณ วันที่ ๒๖ เดือน มกราคม พ.ศ ๒๕๖๗

(นายจิรวัดน์ ระติสุนทร)

รองเลขาธิการ รักษาการแทน

เลขาธิการสำนักงานนโยบายและแผนทรัพยากรธรรมชาติและสิ่งแวดล้อม



Signed by  
สำนักงานนโยบายและแผนทรัพยากรธรรมชาติและสิ่งแวดล้อม  
Office of Natural Resources and Environmental Policy and  
Planning



เงื่อนไขที่ผู้รับใบอนุญาตจะต้องปฏิบัติ มีดังต่อไปนี้

(๑) จัดทำรายงานการประเมินผลกระทบสิ่งแวดล้อมด้วยความซื่อสัตย์สุจริต และพึงใช้ความระมัดระวังตามสมควรแก่หน้าที่ที่ได้รับทำนั้น

(๒) ไม่บิดเบือนข้อมูลที่จะนำเสนอ เพื่อหวังให้งานบรรลุเป้าหมาย

(๓) ไม่ลงลายมือชื่อเป็นผู้จัดทำรายงานการประเมินผลกระทบสิ่งแวดล้อม ในงานที่ตนไม่ได้รับทำหรือตรวจสอบด้วยตนเองหรือกระทำการใดที่แสดงให้ผู้อื่นเห็นว่าตนมีสิทธิที่จะปฏิบัติงานในวิชาชีพอื่นที่เป็นส่วนหนึ่งของเอกสารประกอบการจัดทำรายงานการประเมินผลกระทบสิ่งแวดล้อม

(๔) ไม่คัดลอกรายงานการประเมินผลกระทบสิ่งแวดล้อมทั้งหมดหรือบางส่วน จากรายงานการประเมินผลกระทบสิ่งแวดล้อมของผู้อื่น เว้นแต่จะได้รับอนุญาตจากผู้นั้น ยกเว้นเป็นการนำตัวเลขหรือข้อมูลบางส่วนมาใช้ในการอ้างอิงหรือการกำหนดมาตรการป้องกันและแก้ไขผลกระทบสิ่งแวดล้อมและมาตรการติดตามตรวจสอบผลกระทบสิ่งแวดล้อม

(๕) ไม่ละทิ้งงานที่ได้รับทำโดยไม่มีเหตุอันสมควร

(๖) ไม่ปลอมแปลงหรือให้ข้อมูลที่ผิดพลาดเกี่ยวกับคุณสมบัติประสบการณ์ หรือภาระความรับผิดชอบที่ผ่านมาของตน

(๗) ไม่แอบอ้างนำชื่อและ/หรือประวัติผลงานของผู้อื่นมาใช้ในการเสนองาน โดยไม่ได้รับอนุญาตจากเจ้าของชื่อนั้น และหากได้รับอนุญาตต้องมีหนังสือแสดงการยินยอม

(๘) ไม่โฆษณา เผยแพร่หรือประชาสัมพันธ์ข้อมูลที่ไม่ใช่ข้อเท็จจริง

(๙) กำหนดเงื่อนไขจำกัดขนาด ลักษณะ หรือประเภทของกิจการที่ผู้ได้รับใบอนุญาตจะมีสิทธิทำรายงาน ไม่มี





ที่ ทส ๑๐๐๙.๕/ ๘ ๘ ๒

สำนักงานนโยบายและแผน  
ทรัพยากรธรรมชาติและสิ่งแวดล้อม  
๑๑๘/๑ อาคารทิปโก้ ๒ ถนนพระรามที่ ๖  
แขวงพญาไท เขตพญาไท กรุงเทพฯ ๑๐๕๐๐

๒ ๙ มกราคม ๒๕๖๘

เรื่อง แจ้งผลการพิจารณารายงานผลกระทบสิ่งแวดล้อมเบื้องต้นโครงการโรงแรม ในยาง แอร์พอร์ต โฮเต็ล  
(Nai Yang Airport Hotel) ของบริษัท ในยาง แอร์พอร์ตโฮเต็ล จำกัด

เรียน กรรมการผู้จัดการบริษัท ในยาง แอร์พอร์ตโฮเต็ล จำกัด

สิ่งที่ส่งมาด้วย '๑. สำเนาหนังสือบริษัท อันตามัน เอ็นไวรอนเมนทอล อินเตอร์เนชั่นแนล จำกัด ที่ AEI-NAP.03/67  
ลงวันที่ ๓๐ สิงหาคม ๒๕๖๗

๒. สำเนาหนังสือจังหวัดภูเก็ต ที่ ภก ๐๐๑๔.๒/๑๕๘๑ ลงวันที่ ๒๐ มกราคม ๒๕๖๘

๓. มาตรการป้องกันและแก้ไขผลกระทบสิ่งแวดล้อม และมาตรการติดตามตรวจสอบผลกระทบ  
สิ่งแวดล้อมที่โครงการโรงแรม ในยาง แอร์พอร์ต โฮเต็ล (Nai Yang Airport Hotel) ตั้งอยู่ที่  
หมู่ที่ ๑ ตำบลสาคร อำเภอดง จังหวัดภูเก็ต ของบริษัท ในยาง แอร์พอร์ตโฮเต็ล จำกัด  
ต้องยึดถือปฏิบัติอย่างเคร่งครัด

ตามที่ บริษัท ในยาง แอร์พอร์ตโฮเต็ล จำกัด ได้มอบหมายและมอบอำนาจให้บริษัท อันตามัน  
เอ็นไวรอนเมนทอล อินเตอร์เนชั่นแนล จำกัด จัดทำและเสนอรายงานผลกระทบสิ่งแวดล้อมเบื้องต้นโครงการ  
โรงแรม ในยาง แอร์พอร์ต โฮเต็ล (Nai Yang Airport Hotel) ตั้งอยู่ที่ หมู่ที่ ๑ ตำบลสาคร อำเภอดง  
จังหวัดภูเก็ต เป็นโครงการประเภทโรงแรม มีจำนวนห้องพัก ๕๑ ห้อง และมีพื้นที่ใช้สอยอาคารรวม ๓,๓๔๗.๒๐  
ตารางเมตร ให้สำนักงานนโยบายและแผนทรัพยากรธรรมชาติและสิ่งแวดล้อม ดำเนินการตามขั้นตอนการ  
พิจารณารายงาน รายละเอียดตามสิ่งที่ส่งมาด้วย ๑

สำนักงานนโยบายและแผนทรัพยากรธรรมชาติและสิ่งแวดล้อม ได้ดำเนินการตามขั้นตอน  
การพิจารณารายงาน และจังหวัดภูเก็ต ได้แจ้งมติคณะกรรมการผู้ชำนาญการพิจารณารายงานการประเมิน  
ผลกระทบสิ่งแวดล้อม ในเขตพื้นที่คุ้มครองสิ่งแวดล้อม จังหวัดภูเก็ต ในการประชุมครั้งที่ ๑๔/๒๕๖๗ เมื่อวันที่  
๒๘ ตุลาคม ๒๕๖๗ คณะกรรมการผู้ชำนาญการฯ มีมติให้ความเห็นชอบรายงานผลกระทบสิ่งแวดล้อมเบื้องต้น  
โครงการโรงแรม ในยาง แอร์พอร์ต โฮเต็ล (Nai Yang Airport Hotel) ของบริษัท ในยาง แอร์พอร์ตโฮเต็ล  
จำกัด รายละเอียดตามสิ่งที่ส่งมาด้วย ๒ โดยให้โครงการปฏิบัติตามมาตรการป้องกันและแก้ไขผลกระทบ  
สิ่งแวดล้อม และมาตรการติดตามตรวจสอบผลกระทบสิ่งแวดล้อมอย่างเคร่งครัด รายละเอียดตาม

สิ่งที่ส่ง...

สิ่งที่ส่งมาด้วย ๓ พร้อมทั้งประธานผู้ได้รับใบอนุญาตเป็นผู้จัดทำรายงานฯ เพื่อจัดทำรายงานฉบับสมบูรณ์ให้เป็นไปตามประกาศสำนักงานนโยบายฯ เรื่อง แนวทางการจัดส่งรายงานการประเมินผลกระทบสิ่งแวดล้อมวันที่ ๕ เมษายน ๒๕๖๕ ต่อไป และหากได้รับอนุญาตจากหน่วยงานอนุญาตแล้วขอความร่วมมือส่งสำเนาใบอนุญาตพร้อมเงื่อนไขให้สำนักงานนโยบายฯ ทราบด้วย ทั้งนี้ สำนักงานนโยบายฯ ได้มีหนังสือแจ้งบริษัท อันดามัน เอ็นไวรอนเมนทอล อินเตอร์เนชันแนล จำกัด เพื่อดำเนินการในส่วนที่เกี่ยวข้องต่อไปด้วยแล้ว

จึงเรียนมาเพื่อโปรดพิจารณา

ขอแสดงความนับถือ



(นายทองเกียรติ ตาตะยานนท์)

รองเลขาธิการฯ ปฏิบัติราชการแทน

เลขาธิการสำนักงานนโยบายและแผนทรัพยากรธรรมชาติและสิ่งแวดล้อม

กองประเมินผลกระทบสิ่งแวดล้อม

โทรศัพท์ ๐ ๒๒๖๕ ๖๖๒๔

ไปรษณีย์อิเล็กทรอนิกส์ saraban@onep.go.th



บริษัท อันดามัน เอ็นไวรอนเมนทอล อินเตอร์เนชั่นแนล จำกัด เลขที่ 19/126 ม.3 ซ.ม่วงอุทิศ ถ.ราชานุสรณ์ ต.รัษฎา อ.เมือง จ.ภูเก็ต 83000 สิ่งที่ส่งมาด้วย ๕

ANDAMAN ENVIRONMENTAL INTERNATIONAL CO.,LTD. 19/126 Moo 3 Rasadanusorn Rd. T.Rasada A.Muang Phuket 83000

Tel. 093-1516359 E-mail : md.andamaninter@gmail.com, andamaninter@gmail.com

AEI-NAP.03/67

30 สิงหาคม 2567

สำนักงานนโยบายและแผน	
ทรัพยากรธรรมชาติและสิ่งแวดล้อม	
เลขที่ 11304	วันที่ 4 ก.ย. 2567
เวลา 10.39	ผู้รับ โทร.

เรื่อง ขอส่งรายงานผลกระทบสิ่งแวดล้อมเบื้องต้น (IEE) โครงการโรงแรม ในยาง แอร์พอร์ต โฮเต็ล (Nai Yang Airport Hotel) 11/พ.

เรียน เลขาธิการสำนักงานนโยบายและแผนทรัพยากรธรรมชาติและสิ่งแวดล้อม

- สิ่งที่ส่งมาด้วย
1. รายงานผลกระทบสิ่งแวดล้อมเบื้องต้น (IEE) โครงการโรงแรม ในยาง แอร์พอร์ต โฮเต็ล (Nai Yang Airport Hotel) (ฉบับหลัก) จำนวน 6 เล่ม
  2. แผ่น CD-ROM รายงานการผลกระทบสิ่งแวดล้อมเบื้องต้น (IEE) โครงการโรงแรม ในยาง แอร์พอร์ต โฮเต็ล (Nai Yang Airport Hotel) (ฉบับหลัก) จำนวน 1 แผ่น

ตามที่ บริษัท ในยาง แอร์พอร์ตโฮเต็ล จำกัด ได้มอบหมายให้ บริษัท อันดามัน เอ็นไวรอนเมนทอล อินเตอร์เนชั่นแนล จำกัด ดำเนินการศึกษาและจัดทำรายงานผลกระทบสิ่งแวดล้อมเบื้องต้น (IEE) โครงการโรงแรม ในยาง แอร์พอร์ต โฮเต็ล (Nai Yang Airport Hotel) ตั้งอยู่ที่ หมู่ที่ 1 ตำบลสาคร อำเภอดงยาง จังหวัดภูเก็ต ซึ่งเป็นประเภทโรงแรม จำนวน 51 ห้องพัก มีพื้นที่ใช้สอยรวมทั้งหมด 3,347.20 ตารางเมตร เพื่อเสนอต่อสำนักงานนโยบายและแผนทรัพยากรธรรมชาติและสิ่งแวดล้อมและคณะกรรมการผู้ชำนาญการ พิจารณารายงานการประเมินผลกระทบสิ่งแวดล้อม ในเขตพื้นที่คุ้มครองสิ่งแวดล้อมจังหวัดภูเก็ต พิจารณาดำเนินการตามขั้นตอนนั้น

บัดนี้ บริษัทฯ ได้ดำเนินการศึกษาและจัดทำรายงานผลกระทบสิ่งแวดล้อมเบื้องต้น (IEE) ของโครงการเรียบร้อยแล้ว จึงขอส่งรายงานฯ รายละเอียดดังสิ่งที่ส่งมาด้วย เพื่อให้สำนักงานนโยบายและแผน ทรัพยากรธรรมชาติและสิ่งแวดล้อม พิจารณาดำเนินการตามขั้นตอนต่อไป

จึงเรียนมาเพื่อโปรดพิจารณา

ขอแสดงความนับถือ

(นางสาวณัฐพร จรุงเกียรติชัย)

กรรมการผู้จัดการ

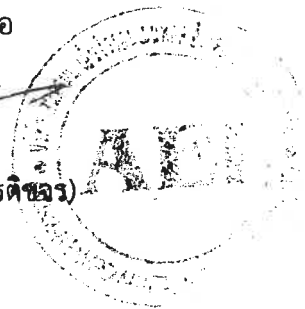

สำนักงานนโยบายและแผนทรัพยากรธรรมชาติและสิ่งแวดล้อม	
กรมโยธาธิการและผังเมือง	
เลขที่ 1024	วันที่ 23 ม.ค. 2568
เวลา 10:14.	ณิทยา



ที่ ภก ๐๐๑๔.๒/๑๕๔๖

ศาลากลางจังหวัดภูเก็ต กง/ม

ถนนเจ้าฟ้า ภก ๘๓๐๐๐

๒๐ มกราคม ๒๕๖๘

เรื่อง แจ้งมติคณะกรรมการผู้ชำนาญการพิจารณารายงานการประเมินผลกระทบสิ่งแวดล้อม ในเขตพื้นที่  
คุ้มครองสิ่งแวดล้อม จังหวัดภูเก็ต โครงการโรงแรม ในยาง แอร์พอร์ต โฮเต็ล (Nai Yang Airport Hotel)

เรียน เลขาธิการสำนักงานนโยบายและแผนทรัพยากรธรรมชาติและสิ่งแวดล้อม

อ้างถึง หนังสือสำนักงานนโยบายและแผนทรัพยากรธรรมชาติและสิ่งแวดล้อม ที่ ทส ๑๐๐๔.๕/๒๐๓๔๔  
ลงวันที่ ๒๗ กันยายน ๒๕๖๗

- |   |             |
|---|-------------|
| สิ่งที่ส่งมาด้วย ๑. รายงานการประชุมคณะกรรมการผู้ชำนาญการพิจารณารายงานการประเมินผลกระทบสิ่งแวดล้อม ในเขตพื้นที่คุ้มครองสิ่งแวดล้อม จังหวัดภูเก็ต ครั้งที่ ๑๔/๒๕๖๗ (เฉพาะส่วนที่เกี่ยวข้อง) | จำนวน ๑ ชุด |
| ๒. มาตรการป้องกันและแก้ไขผลกระทบสิ่งแวดล้อมและมาตรการติดตามตรวจสอบผลกระทบสิ่งแวดล้อมของโครงการโรงแรม ในยาง แอร์พอร์ต โฮเต็ล (Nai Yang Airport Hotel)                                      | จำนวน ๘ ชุด |

ตามหนังสือที่อ้างถึง สำนักงานนโยบายและแผนทรัพยากรธรรมชาติและสิ่งแวดล้อมได้แจ้งความเห็นเบื้องต้นต่อรายงานผลกระทบสิ่งแวดล้อมเบื้องต้นโครงการโรงแรม ในยาง แอร์พอร์ต โฮเต็ล (Nai Yang Airport Hotel) ตั้งอยู่ที่ หมู่ที่ ๑ ตำบลสาคร อำเภอลาแม จังหวัดภูเก็ต ของบริษัท ในยางแอร์พอร์ตโฮเต็ล จำกัด เป็นโครงการประเภทโรงแรม มีจำนวนห้องพัก ๕๑ ห้อง และมีพื้นที่ใช้สอยรวม ๓,๓๔๗.๒๐ ตารางเมตร จัดทำรายงานโดยบริษัท อันดามัน เอ็นไวรอนเมนทอล อินเตอร์เนชั่นแนล จำกัด ให้จังหวัดภูเก็ตนำเสนอคณะกรรมการผู้ชำนาญการพิจารณารายงานการประเมินผลกระทบสิ่งแวดล้อม ในเขตพื้นที่คุ้มครองสิ่งแวดล้อม จังหวัดภูเก็ต พิจารณาดำเนินการตามอำนาจหน้าที่ นั้น

ในการนี้ จังหวัดภูเก็ต ได้นำเสนอรายงานฯ และความเห็นเบื้องต้นของสำนักงานนโยบายและแผนทรัพยากรธรรมชาติและสิ่งแวดล้อม พร้อมทั้ง บริษัท อันดามัน เอ็นไวรอนเมนทอล อินเตอร์เนชั่นแนล จำกัด ได้จัดส่งเอกสารชี้แจงเพิ่มเติมตามความเห็นเบื้องต้นของสำนักงานนโยบายและแผนทรัพยากรธรรมชาติและสิ่งแวดล้อมให้จังหวัดภูเก็ตนำเสนอคณะกรรมการผู้ชำนาญการพิจารณารายงานการประเมินผลกระทบสิ่งแวดล้อม ในเขตพื้นที่คุ้มครองสิ่งแวดล้อม จังหวัดภูเก็ต พิจารณาในการประชุมครั้งที่ ๑๔/๒๕๖๗ เมื่อวันที่ ๒๘ ตุลาคม ๒๕๖๗ ซึ่งคณะกรรมการผู้ชำนาญการฯ ได้พิจารณารายงานฯ และเอกสาร

/ชี้แจงเพิ่มเติม...



ชี้แจงเพิ่มเติมของโครงการแล้วมีมติให้ความเห็นชอบในรายงานผลกระทบสิ่งแวดล้อมเบื้องต้นโครงการโรงแรม  
ในยาง แอร์พอร์ต โฮเต็ล (Nai Yang Airport Hotel) รายละเอียดตามสิ่งที่ส่งมาด้วย ๑ และบริษัท  
อันดามัน เอ็นไวรอนเมนทอล อินเตอร์เนชั่นแนล จำกัด ได้จัดส่งมาตรการป้องกันและแก้ไขผลกระทบ  
สิ่งแวดล้อมและมาตรการติดตามตรวจสอบผลกระทบสิ่งแวดล้อมที่โครงการโรงแรม ในยาง แอร์พอร์ต โฮเต็ล  
(Nai Yang Airport Hotel) ต้องยึดถือปฏิบัติมาเพื่อให้จังหวัดภูเก็ตดำเนินการจัดส่งให้สำนักงานนโยบาย  
และแผนทรัพยากรธรรมชาติและสิ่งแวดล้อมทราบ และดำเนินการในส่วนที่เกี่ยวข้องต่อไป รายละเอียดตาม  
สิ่งที่ส่งมาด้วย ๒

จึงเรียนมาเพื่อโปรดทราบและพิจารณา

ขอแสดงความนับถือ



(นายสมวิษณุ สุพรรณไพ)  
รองผู้ว่าราชการจังหวัด ปฏิบัติราชการแทน  
ผู้ว่าราชการจังหวัดภูเก็ต

สำนักงานทรัพยากรธรรมชาติและสิ่งแวดล้อมจังหวัดภูเก็ต  
ส่วนสิ่งแวดล้อม

โทร. ๐-๗๖๒๑-๑๐๖๗ ต่อ ๑๔

มาตรการป้องกันและแก้ไขผลกระทบสิ่งแวดล้อม  
และมาตรการติดตามตรวจสอบผลกระทบสิ่งแวดล้อม  
ที่โครงการโรงแรม ในยาง แอร์พอร์ต โฮเต็ล (Nai Yang Airport Hotel)  
ของบริษัท ในยาง แอร์พอร์ตโฮเต็ล จำกัด  
ตั้งอยู่ที่ หมู่ที่ 1 ตำบลสาकु อำเภอกลาง จังหวัดภูเก็ต  
ต้องยึดถือปฏิบัติอย่างเคร่งครัด



ลงชื่อ.....กรรมการบริษัท

(นายประวิทย์ วีรกุลเทวัญ)

บริษัท ในยาง แอร์พอร์ตโฮเต็ล จำกัด

เดือนพฤศจิกายน 2567

หน้า 1/121

ลงชื่อ.....บุคคลธรรมดาผู้มีสิทธิจัดทำรายงาน

(นางสาวณัฐพร จรุงเกียรติขจร)

บริษัท อันดามัน เอ็นไวรอนเมนทอล อินเตอร์เนชั่นแนล จำกัด



ตารางที่ 1 มาตรการป้องกันและแก้ไขผลกระทบสิ่งแวดล้อม โครงการโรงแรม ในยาง แอร์พอร์ต โฮเต็ล (Nai Yang Airport Hotel) ของ บริษัท ในยาง แอร์พอร์ตโฮเต็ล จำกัด

องค์ประกอบด้านสิ่งแวดล้อม	มาตรการป้องกันและแก้ไขผลกระทบสิ่งแวดล้อม	ระยะเวลาดำเนินการ	ผู้รับผิดชอบ
1. มาตรการทั่วไป	<p>โครงการต้องปฏิบัติตามมาตรการป้องกันและแก้ไขผลกระทบสิ่งแวดล้อมและมาตรการติดตามตรวจสอบผลกระทบสิ่งแวดล้อม ตามที่เสนอไว้ในรายงานผลกระทบสิ่งแวดล้อมเบื้องต้นโครงการโรงแรม ในยาง แอร์พอร์ต โฮเต็ล (Nai Yang Airport Hotel) ตั้งอยู่ที่ หมู่ที่ 1 ตำบลสาकु อำเภอดงหลวง จังหวัดสุโขทัย ภายในโครงการประกอบด้วยอาคาร 3 ชั้น ความสูง 13.35 เมตร อาคารส้วน้ำและห้องเครื่องใต้ดิน ความสูง 2.10 เมตร มีพื้นที่ใช้สอยรวมทั้งหมด 3,347.20 ตารางเมตร ดำเนินโครงการโดย บริษัท ในยาง แอร์พอร์ตโฮเต็ล จำกัด จัดทำรายงานผลกระทบสิ่งแวดล้อมเบื้องต้น โดย บริษัท อันดามัน เอ็นไวรอนเมนทอล อินเตอร์เนชั่นแนล จำกัด รายละเอียดต่อไปนี้</p> <ol style="list-style-type: none"> <li>1. โครงการต้องยึดถือปฏิบัติตามมาตรการป้องกันและแก้ไขผลกระทบ สิ่งแวดล้อม และมาตรการติดตามตรวจสอบผลกระทบสิ่งแวดล้อม ตามที่เสนอไว้ในรายงานผลกระทบสิ่งแวดล้อมเบื้องต้นโครงการโรงแรม ในยาง แอร์พอร์ต โฮเต็ล (Nai Yang Airport Hotel) อย่างเคร่งครัด</li> <li>2. โครงการต้องบันทึกผลการติดตามตรวจสอบการดำเนินการหรือการปฏิบัติตามมาตรการป้องกันและแก้ไขผลกระทบสิ่งแวดล้อม และมาตรการติดตามตรวจสอบผลกระทบสิ่งแวดล้อมตามที่เสนอไว้ในรายงานผลกระทบสิ่งแวดล้อมเบื้องต้น และส่งผลการดำเนินการมายังหน่วยงานอนุญาตและสำนักงานนโยบายและแผนทรัพยากรธรรมชาติและสิ่งแวดล้อม ตามแนวทางการเสนอรายงานผลการปฏิบัติตามมาตรการป้องกันและแก้ไขผลกระทบสิ่งแวดล้อม และมาตรการติดตามตรวจสอบผลกระทบสิ่งแวดล้อม</li> <li>3. ในกรณีที่โครงการมีความจำเป็นต้องเปลี่ยนแปลงรายละเอียดโครงการหรือมาตรการป้องกันและแก้ไขผลกระทบสิ่งแวดล้อม และมาตรการติดตามตรวจสอบผลกระทบสิ่งแวดล้อม ตามที่เสนอไว้ในรายงานผลกระทบสิ่งแวดล้อมเบื้องต้นที่ได้รับความเห็นชอบไว้แล้ว ให้โครงการแจ้งให้หน่วยงานที่มีอำนาจหน้าที่ในการพิจารณาอนุมัติหรืออนุญาตดำเนินการ ดังนี้</li> </ol>	<p>- ตลอดระยะก่อสร้างและระยะดำเนินการ</p> <p>- ตลอดระยะก่อสร้างและระยะดำเนินการ</p> <p>- ตลอดระยะก่อสร้างและระยะดำเนินการ</p>	<p>เจ้าของโครงการ (บริษัท ในยาง แอร์พอร์ต โฮเต็ล จำกัด)</p> <p>เจ้าของโครงการ (บริษัท ในยาง แอร์พอร์ต โฮเต็ล จำกัด)</p> <p>เจ้าของโครงการ (บริษัท ในยาง แอร์พอร์ต โฮเต็ล จำกัด)</p>



ลงชื่อ .....

กรรมการบริษัท

(นายประวิทย์ วีรกุลเทวัญ)

บริษัท ในยาง แอร์พอร์ตโฮเต็ล จำกัด

เดือนพฤศจิกายน 2567

หน้า 2/121

ลงชื่อ .....

(นางสาวณัฐพร จรุงเกียรติขจร)

บริษัท อันดามัน เอ็นไวรอนเมนทอล อินเตอร์เนชั่นแนล จำกัด



ตารางที่ 1 มาตรการป้องกันและแก้ไขผลกระทบสิ่งแวดล้อม โครงการโรงแรม ในยาง แอร์พอร์ต โฮเต็ล (Nai Yang Airport Hotel) ของ บริษัท ในยาง แอร์พอร์ตโฮเต็ล จำกัด

องค์ประกอบด้านสิ่งแวดล้อม	มาตรการป้องกันและแก้ไขผลกระทบสิ่งแวดล้อม	ระยะเวลาดำเนินการ	ผู้รับผิดชอบ
1. มาตรการทั่วไป (ต่อ)	<p>1) หากหน่วยงานผู้อนุมัติหรืออนุญาตเห็นว่าการเปลี่ยนแปลงดังกล่าวเกิดผลดีต่อสิ่งแวดล้อมมากกว่า หรือเทียบเท่ามาตรการที่กำหนดไว้ในรายงานผลกระทบสิ่งแวดล้อมเบื้องต้นที่ได้รับความเห็นชอบไว้แล้ว ให้หน่วยงานผู้อนุมัติหรืออนุญาตรับจดแจ้งให้เป็นไปตามหลักเกณฑ์ และเงื่อนไขที่กำหนดไว้ในกฎหมายนั้นๆ ต่อไป พร้อมกับให้จัดทำสำเนาการเปลี่ยนแปลงดังกล่าวข้างต้น</p> <p>2) หากหน่วยงานผู้อนุมัติหรืออนุญาต เห็นว่าการเปลี่ยนแปลงดังกล่าวอาจกระทบต่อสาระสำคัญในรายงานผลกระทบสิ่งแวดล้อมเบื้องต้นที่ได้รับความเห็นชอบไว้แล้ว ให้หน่วยงานผู้อนุมัติหรืออนุญาตจัดส่งรายงานการเปลี่ยนแปลงดังกล่าวให้สำนักงานนโยบายและแผนทรัพยากร ธรรมชาติและสิ่งแวดล้อม เพื่อเสนอให้คณะกรรมการผู้ชำนาญการพิจารณารายงานการประเมินผลกระทบสิ่งแวดล้อม (คชก.) ชุดที่เกี่ยวข้อง ให้ความเห็นชอบก่อนดำเนินการเปลี่ยนแปลง และเมื่อโครงการได้รับอนุมัติหรืออนุญาตให้มีการเปลี่ยนแปลง ให้หน่วยงานผู้อนุมัติหรืออนุญาตแจ้งผลการเปลี่ยนแปลงดังกล่าวให้สำนักงานนโยบายและแผนทรัพยากรธรรมชาติและสิ่งแวดล้อมเพื่อทราบ</p> <p>4. เมื่อเจ้าของโครงการดำเนินโครงการเสร็จสิ้นแล้ว และก่อนที่มีการโอนสิทธิให้กับนิติบุคคล (ในกรณีที่มีการโอนสิทธิ) เจ้าของโครงการมีหน้าที่ต้องแจ้งให้นิติบุคคลผู้รับโอนทราบถึงสิทธิและหน้าที่ในการปฏิบัติตามมาตรการป้องกันและแก้ไขผลกระทบสิ่งแวดล้อม และมาตรการติดตามตรวจสอบผลกระทบสิ่งแวดล้อมที่ระบุไว้ในรายงานผลกระทบสิ่งแวดล้อมเบื้องต้นอย่างเคร่งครัด หากเจ้าของโครงการไม่มีหลักฐานการแจ้งสิทธิและหน้าที่ และหลักฐานการรับทราบถึงสิทธิและหน้าที่ดังกล่าวของนิติบุคคล ให้ถือว่าเจ้าของโครงการยังต้องรับผิดชอบตามสิทธิและหน้าที่ที่กำหนดไว้ในมาตรการป้องกันและแก้ไขผลกระทบสิ่งแวดล้อม และมาตรการติดตามตรวจสอบผลกระทบสิ่งแวดล้อมที่ระบุไว้ในรายงานผลกระทบสิ่งแวดล้อมเบื้องต้นอย่างเคร่งครัด</p>	- ตลอดระยะก่อสร้างและระยะดำเนินการ	เจ้าของโครงการ (บริษัท ในยางแอร์พอร์ต โฮเต็ล จำกัด)



ลงชื่อ .....กรรมการบริษัท

(นายประวิทย์ วีรกุลเทวัญ)  
บริษัท ในยาง แอร์พอร์ตโฮเต็ล จำกัด

เดือนพฤศจิกายน 2567

หน้า 3/121

ลงชื่อ .....บุคคลธรรมดาผู้มีสิทธิจัดทำรายงาน

(นางสาวณฐพร จรุงเกียรติขจร)  
บริษัท อันดามัน เอ็นไวรอนเมนทอล อินเทอร์เน็ตเนชั่นแนล จำกัด



ตารางที่ 1 มาตรการป้องกันและแก้ไขผลกระทบสิ่งแวดล้อม โครงการโรงแรม ในยาง แอร์พอร์ต โฮเต็ล (Nai Yang Airport Hotel) ของ บริษัท ในยาง แอร์พอร์ตโฮเต็ล จำกัด

องค์ประกอบด้านสิ่งแวดล้อม	มาตรการป้องกันและแก้ไขผลกระทบสิ่งแวดล้อม	ระยะเวลาดำเนินการ	ผู้รับผิดชอบ
1. มาตรการทั่วไป (ต่อ)	5. หากได้รับการร้องเรียนจากประชาชนว่าได้รับความเดือดร้อน รำคาญจากกิจกรรมการดำเนินการโครงการ หรือโครงการก่อให้เกิดความเสียหายแก่สาธารณสมบัติ หรือชีวิตและทรัพย์สินของประชาชน เจ้าของโครงการหรือนิติบุคคลผู้รับโอนสิทธิและหน้าที่ในการปฏิบัติตามมาตรการป้องกันและแก้ไขผลกระทบสิ่งแวดล้อมและมาตรการติดตามตรวจสอบผลกระทบสิ่งแวดล้อม จะต้องดำเนินการแก้ไขปัญหาดังกล่าวโดยไม่ชักช้า และแจ้งหน่วยงานอนุญาต สำนักงานนโยบายและแผนทรัพยากรธรรมชาติและสิ่งแวดล้อม และหน่วยงานที่เกี่ยวข้องทราบ เพื่อหาแนวทางหรือมาตรการในการแก้ไขปัญหาต่อไป	- ตลอดระยะก่อสร้างและระยะดำเนินการ	เจ้าของโครงการ (บริษัท ในยาง แอร์พอร์ต โฮเต็ล จำกัด)



ลงชื่อ .....กรรมการบริษัท

(นายประวิทย์ วีรกุลเทวีญ)

บริษัท ในยาง แอร์พอร์ตโฮเต็ล จำกัด

เดือนพฤศจิกายน 2567

หน้า 4/121

ลงชื่อ .....บุคคลธรรมดาผู้มีสิทธิจัดทำรายงาน

(นางสาวณัฐพร จรุงเกียรติขจร)

บริษัท อันดามัน เอ็นไวรอนเม้นทอล อินเตอร์เนชั่นแนล จำกัด





ตารางที่ 2 มาตรการป้องกันและแก้ไขผลกระทบสิ่งแวดล้อม โครงการโรงแรม ในยาง แอร์พอร์ต โฮเต็ล (Nai Yang Airport Hotel) ของ บริษัท ในยาง แอร์พอร์ตโฮเต็ล จำกัด (ระยะก่อสร้าง)

องค์ประกอบทางสิ่งแวดล้อมและ คุณค่าต่างๆ	มาตรการป้องกันและแก้ไขผลกระทบสิ่งแวดล้อม	ระยะเวลาดำเนินการ	ผู้รับผิดชอบ
<u>มาตรการป้องกันและแก้ไข ผลกระทบสิ่งแวดล้อมในการ ควบคุมให้ผู้ดำเนินการก่อสร้าง โครงการปฏิบัติตามมาตรการ ป้องกันและแก้ไขผลกระทบระยะ ก่อสร้าง และมาตรการติดตาม ตรวจสอบผลกระทบสิ่งแวดล้อม</u>	<ol style="list-style-type: none"> <li>1. เจ้าของโครงการต้องนำมาตรการป้องกันและแก้ไขผลกระทบสิ่งแวดล้อมและมาตรการติดตามตรวจสอบผลกระทบสิ่งแวดล้อม ระยะก่อสร้างที่ได้รับความเห็นชอบรายงานผลกระทบสิ่งแวดล้อมเบื้องต้น ไปเป็นเงื่อนไขในสัญญาจ้างผู้ดำเนินการก่อสร้าง โครงการโรงแรม ในยาง แอร์พอร์ต โฮเต็ล (Nai Yang Airport Hotel)</li> <li>2. เจ้าของโครงการต้องควบคุมให้ผู้รับเหมาก่อสร้างปฏิบัติตามเงื่อนไขในสัญญาจ้างโดยเคร่งครัด</li> <li>3. ให้มีการประชาสัมพันธ์ให้ประชาชนที่อยู่โดยรอบโครงการทราบว่าจะมีการก่อสร้างโครงการ และกรณีที่มีการก่อสร้างโครงการส่งผลกระทบต่อชีวิตหรือทรัพย์สิน สามารถติดต่อผู้รับเหมาก่อสร้างหรือเจ้าของโครงการได้อย่างไร</li> <li>4. จัดให้มีคณะกรรมการประสานงานการแก้ไขปัญหาการก่อสร้างโครงการ ประกอบด้วย ผู้แทนองค์การบริหารส่วนตำบลสาคร เจ้าของครัวเรือนใกล้เคียงโครงการ เจ้าของโครงการ ผู้แทนบริษัทผู้รับเหมาก่อสร้างและที่ปรึกษาผู้ควบคุมงานก่อสร้างทำหน้าที่ในการตรวจสอบและดูแลให้โครงการปฏิบัติตามมาตรการป้องกันและแก้ไขผลกระทบและมาตรการติดตามตรวจสอบผลกระทบสิ่งแวดล้อมระยะก่อสร้างของโครงการ</li> <li>5. เจ้าของโครงการหรือผู้รับเหมาต้องตรวจสอบอาคารข้างเคียงพร้อมถ่ายภาพสภาพอาคารดั้งเดิมข้างเคียงโครงการก่อนการก่อสร้าง เพื่อเป็นหลักฐาน โดยทำสำเนาการตรวจสอบและภาพถ่ายมอบต่อเจ้าของอาคาร และองค์การบริหารส่วนตำบลสาคร เพื่อการรับทราบร่วมกัน ในกรณีที่อาคารข้างเคียงเกิดความเสียหายเนื่องจากการก่อสร้าง โครงการจะต้องชดเชยความเสียหายทั้งหมดต่อเจ้าของอาคารที่ได้รับความเสียหายตามมูลค่าที่คณะกรรมการประสานงานแก้ไขปัญหาจากการพัฒนาโครงการพิจารณาให้ความเห็นชอบ</li> </ol>	- ตลอดระยะเวลาก่อสร้าง	บริษัท ในยาง แอร์พอร์ตโฮเต็ล จำกัด



ลงชื่อ .....กรรมการบริษัท

(นายประวิทย์ วีรกุลเทวัญ)

บริษัท ในยาง แอร์พอร์ตโฮเต็ล จำกัด

เดือนพฤศจิกายน 2567

หน้า 5/121

ลงชื่อ .....บุคคลธรรมดาผู้มีสิทธิจัดทำรายงาน

(นางสาวณัฐพร จรุงเกียรติขจร)

บริษัท อันดามัน เอ็นไวรอนเมนทอล อินเตอร์เนชั่นแนล จำกัด



ตารางที่ 2 มาตรการป้องกันและแก้ไขผลกระทบสิ่งแวดล้อม โครงการโรงแรม ในยาง แอร์พอร์ต โฮเต็ล (Nai Yang Airport Hotel) ของ บริษัท ในยาง แอร์พอร์ตโฮเต็ล จำกัด (ระยะก่อสร้าง) (ต่อ)

องค์ประกอบทางสิ่งแวดล้อมและ คุณค่าต่างๆ	มาตรการป้องกันและแก้ไขผลกระทบสิ่งแวดล้อม	ระยะเวลาดำเนินการ	ผู้รับผิดชอบ
<b>1. ทรัพยากรสิ่งแวดล้อมทางกายภาพ</b>			
1.1 สภาพภูมิประเทศ	<p>1. กำหนดให้มีการปรับพื้นที่เพื่อให้เหมาะสมกับการก่อสร้างอาคาร ระบบสาธารณูปโภค และการจัดภูมิสถาปัตยกรรม</p> <p>2. ดูแลบริเวณพื้นที่ก่อสร้างให้เป็นระเบียบเรียบร้อยและควบคุมการก่อสร้างให้อยู่ภายในพื้นที่โครงการเท่านั้น</p> <p>(ผังบริเวณช่วงก่อสร้างโครงการ ดังรูปที่ 1 และผังบริเวณตำแหน่งบ้านพักคนงานก่อสร้างนอกพื้นที่โครงการ ดังรูปที่ 2)</p>	<p><b>ดัชนีที่ตรวจวัด</b></p> <p>- เรื่องร้องเรียน</p> <p><b>วิธีการตรวจวัด</b></p> <p>- จัดให้มีเจ้าหน้าที่คอยรับเรื่องร้องเรียนที่อาจเกิดจากการก่อสร้าง หากพบว่า มีเรื่องร้องเรียนต้องจัดเจ้าหน้าที่เข้าตรวจสอบและแก้ไขโดยทันที</p> <p><b>สถานที่ดำเนินการ</b></p> <p>- บริเวณพื้นที่ก่อสร้าง</p> <p><b>ระยะเวลา/ความถี่</b></p> <p>- ตรวจวัดทุกสัปดาห์ ตลอดระยะเวลาดำเนินการก่อสร้าง</p>	บริษัท ในยาง แอร์พอร์ตโฮเต็ล จำกัด
1.2 ทรัพยากรดินและการชะล้าง พังทลายของดิน	<p>1. ควบคุมกิจกรรมก่อสร้างให้อยู่ภายในพื้นที่โครงการและเป็นไปตามแบบแปลนที่ได้ออกแบบไว้ โดยจัดให้มีวิศวกรผู้ชำนาญควบคุมงานตลอดระยะเวลาการก่อสร้าง</p> <p>2. ในการก่อสร้างอาคาร และระบบสาธารณูปโภคใต้ดิน ได้แก่ ระบบบำบัดน้ำเสีย บ่อหน่วงน้ำฝน ท่อระบายน้ำ บ่อเก็บน้ำสำรอง เป็นต้น จะต้องทำกำแพงกันดินชั่วคราว (Sheet Pile) และทำเหล็กค้ำยัน (Bracing) ขณะที่ทำการขุดดินเพื่อป้องกันการพังทลายของดิน</p>	<p><b>ดัชนีที่ตรวจวัด</b></p> <p>- เรื่องร้องเรียน</p> <p><b>วิธีการตรวจวัด</b></p> <p>- จัดให้มีผู้รับเรื่องร้องเรียนจากผู้อยู่อาศัยที่อยู่ใกล้เคียงพื้นที่โครงการ</p>	บริษัท ในยาง แอร์พอร์ตโฮเต็ล จำกัด

ลงชื่อ .....กรรมการบริษัท

(นายประวิทย์ วีรกุลเทวัญ)

บริษัท ในยาง แอร์พอร์ตโฮเต็ล จำกัด

เดือนพฤศจิกายน 2567

หน้า 6/121

ลงชื่อ .....บุคคลธรรมดาผู้มีสิทธิจัดทำรายงาน

(นางสาวณฐพร จรุงเกียรติขจร)

บริษัท อันดามัน เอ็นไวรอนเมนทอล อินเทอร์เน็ต เนชั่นแนล จำกัด



ตารางที่ 2 มาตรการป้องกันและแก้ไขผลกระทบสิ่งแวดล้อม โครงการโรงแรม ในยาง แอร์พอร์ต โฮเต็ล (Nai Yang Airport Hotel) ของ บริษัท ในยาง แอร์พอร์ตโฮเต็ล จำกัด (ระยะก่อสร้าง) (ต่อ)

องค์ประกอบทางสิ่งแวดล้อมและ คุณค่าต่างๆ	มาตรการป้องกันและแก้ไขผลกระทบสิ่งแวดล้อม	ระยะเวลาดำเนินการ	ผู้รับผิดชอบ
1.2 ทรัพยากรดินและการชะล้าง พังทลายของดิน (ต่อ)	<p>3. จัดให้มีรางระบายน้ำชั่วคราว (รางเปิด) ขนาด 0.30x0.40 เมตร พร้อมบ่อพักน้ำชั่วคราว โดยรอบพื้นที่ก่อสร้าง เพื่อรวบรวมน้ำเข้าสู่บ่อหน่วงน้ำฝน บ่อดักมูลฝอย/ดักตะกอนชั่วคราว ขนาด 60 ลูกบาศก์เมตร จำนวน 1 บ่อ (บ่อหน่วงน้ำเดียวกับช่วงดำเนินการ) เพื่อดักตะกอนดินในระยะก่อสร้างไม่ให้ ชะล้างลงสู่พื้นที่ข้างเคียง</p> <p>4. จัดให้มีการขุดลอกตะกอนในบ่อดักตะกอน และรางระบายน้ำเป็นประจำทุก 3 เดือน ตลอดระยะเวลาก่อสร้าง เพื่อป้องกันน้ำท่วมขัง และตะกอนดินไหลออกสู่พื้นที่ข้างเคียง</p> <p>5. หลีกเลี่ยงการปรับพื้นที่ในช่วงหน้าฝน เพื่อป้องกันการชะล้างหน้าดิน และตะกอนดินไหลลงสู่ท่อระบายน้ำริมถนนสาธารณะประโยชน์หน้าโครงการ และพื้นที่ข้างเคียง</p>	<p>- จัดให้มีเจ้าหน้าที่เข้าตรวจสอบโดยทันที หากพบว่าเป็นความเสียหายที่เกิดขึ้นจากโครงการต้องดำเนินการแก้ไขทันที</p> <p><b>สถานที่ดำเนินการ</b></p> <p>- บริเวณพื้นที่ก่อสร้าง</p> <p><b>ระยะเวลา/ความถี่</b></p> <p>- ตรวจวัดทุกสัปดาห์ ตลอดระยะเวลาก่อสร้าง</p>	
1.3 การเกิดแผ่นดินไหวและสึนามิ	<p>1. จัดให้มีการขอมอพยพเพื่อความปลอดภัยของเจ้าหน้าที่ฝ่ายต่างๆ และคนงานก่อสร้างในโครงการอย่างน้อยปีละครั้ง หรือหากทางจังหวัดมีการฝึกซ้อมอพยพหนีภัยเจ้าหน้าที่ฝ่ายต่างๆ และคนงานก่อสร้างของโครงการจะต้องเข้าร่วมการฝึกดังกล่าว เพื่อให้เกิดความเข้าใจและปฏิบัติได้ถูกต้องเมื่อเกิดเหตุการณ์จริง</p> <p>2. วิศวกรจะต้องออกแบบอาคารตามกฎหมายกำหนดการรับน้ำหนัก ความต้านทาน ความคงทน ของอาคาร และพื้นที่รองรับอาคารในการต้านทานแรงสั่นสะเทือนของแผ่นดินไหว พ.ศ. 2564</p> <p>3. การก่อสร้างต้องดำเนินการตามหลักวิชาการที่ถูกต้องมีการควบคุมการก่อสร้างโดยวิศวกรที่มีความรู้และความชำนาญ ความสามารถเฉพาะด้านนั้นๆ และการออกแบบอาคารต้านทานการสั่นสะเทือนของแผ่นดินไหว (มยผ. 1302) เป็นต้น</p>	<p><b>ดัชนีที่ตรวจวัด</b></p> <p>- การเข้าร่วมการฝึกซ้อมอพยพเพื่อความปลอดภัยของเจ้าหน้าที่ฝ่ายต่างๆ และคนงานก่อสร้าง</p> <p><b>วิธีการตรวจวัด</b></p> <p>- การฝึกซ้อมอพยพ เพื่อให้เกิดความเข้าใจและปฏิบัติได้ถูกต้องเมื่อเกิดเหตุการณ์จริง</p> <p><b>สถานที่ดำเนินการ</b></p> <p>- บริเวณพื้นที่ก่อสร้าง</p>	บริษัท ในยาง แอร์พอร์ตโฮเต็ล จำกัด



ลงชื่อ .....กรรมการบริษัท

(นายประวิทย์ วีรกุลเทวัญ)

บริษัท ในยาง แอร์พอร์ตโฮเต็ล จำกัด

เดือนพฤศจิกายน 2567

หน้า 7/121

ลงชื่อ .....บุคคลธรรมดาผู้มีสิทธิจัดทำรายงาน

(นางสาวณัฐพร จรุงเกียรติขจร)

บริษัท อันดามัน เอ็นไวรอนเมนทอล อินเตอร์เนชันแนล จำกัด





ตารางที่ 2 มาตรการป้องกันและแก้ไขผลกระทบสิ่งแวดล้อม โครงการโรงแรม ในยาง แอร์พอร์ต โฮเต็ล (Nai Yang Airport Hotel) ของ บริษัท ในยาง แอร์พอร์ตโฮเต็ล จำกัด (ระยะก่อสร้าง) (ต่อ)

องค์ประกอบทางสิ่งแวดล้อมและ คุณค่าต่างๆ	มาตรการป้องกันและแก้ไขผลกระทบสิ่งแวดล้อม	ระยะเวลาดำเนินการ	ผู้รับผิดชอบ
1.3 การเกิดแผ่นดินไหวและสึนามิ (ต่อ)		<u>ระยะเวลา/ความถี่</u> - จัดให้มีการซ้อมอพยพอย่างน้อย ปีละ 1 ครั้ง ตลอดระยะเวลาก่อสร้าง	
1.4 คุณภาพอากาศ	<p><u>มาตรการด้านการประชาสัมพันธ์</u></p> <ol style="list-style-type: none"> <li>จัดให้มีป้ายประกาศบริเวณพื้นที่ก่อสร้างโดยระบุชื่อที่อยู่หมายเลขโทรศัพท์หรือสถานที่ที่สามารถติดต่อเจ้าหน้าที่ของโครงการได้ เพื่อรับข้อร้องเรียนหรือข้อเสนอแนะจากผู้พักอาศัยข้างเคียงในตำแหน่งที่บุคคลภายนอกสามารถเห็นได้อย่างชัดเจน</li> <li>จัดทำป้ายแสดงระยะเวลาที่ใช้ในการก่อสร้าง เวลาเริ่มและหยุดกิจกรรมก่อสร้างในแต่ละวัน</li> </ol> <p><u>มาตรการด้านการติดตามตรวจสอบ</u></p> <ol style="list-style-type: none"> <li>จัดให้มีเจ้าหน้าที่โครงการเข้าพบผู้พักอาศัยข้างเคียงเป็นประจำตลอดช่วงเวลาก่อสร้าง และให้ชื่อพร้อมเบอร์โทรศัพท์ที่ติดต่อได้ 24 ชั่วโมง พร้อมทั้งจัดให้มีกล่องรับความคิดเห็นบริเวณบ่อขุดเพื่อรับเรื่องร้องเรียนที่อาจเกิดขึ้นหากมีปัญหาเกิดขึ้นต้องหาแนวทางแก้ไขโดยทันที</li> <li>ติดตั้งระบบตรวจวัด และบันทึกฝุ่นประจำวันพร้อมบันทึกผลการตรวจสอบ</li> </ol> <p><u>มาตรการด้านการเตรียม และดูแลพื้นที่ก่อสร้าง</u></p> <ol style="list-style-type: none"> <li>จัดวางตำแหน่งเครื่องจักร และกิจกรรมที่ก่อให้เกิดฝุ่นให้อยู่ห่างจากผู้ที่ได้รับฝุ่นมากที่สุด</li> <li>จัดทำรั้วชั่วคราว (Aluminum Sheet) โดยรอบแนวเขตพื้นที่ก่อสร้าง สูง 3 เมตร และต่อด้วยตาข่าย/ผ้าใบอีก 2 เมตร เพื่อกันขอบเขตพื้นที่โครงการอย่างเป็นสัดส่วน และป้องกันฝุ่นละอองฟุ้งกระจายไปยังอาคารข้างเคียง พร้อมติดป้ายหรือสัญลักษณ์แสดงเขตก่อสร้าง และสัญลักษณ์อื่นๆ เช่น ป้ายเขตก่อสร้างห้ามบุคคลที่ไม่เกี่ยวข้องเข้าไปภายในบริเวณพื้นที่</li> </ol>	<p><u>ดัชนีที่ตรวจวัด</u></p> <ul style="list-style-type: none"> <li>- ตรวจวัดค่า TSP, PM<sub>10</sub>, และ CO</li> </ul> <p><u>วิธีการตรวจวัด</u></p> <ul style="list-style-type: none"> <li>- TSP ตรวจวัดด้วยวิธี Gravimetric (High Volume Air Sampler)</li> <li>- PM<sub>10</sub> ตรวจวัดด้วยวิธี Gravimetric</li> <li>- CO ตรวจวัดด้วยวิธี Non Dispersive Infrared Detection</li> </ul> <p><u>สถานที่ดำเนินการ</u></p> <ul style="list-style-type: none"> <li>- ตรวจวัด 2 สถานี ได้แก่ <ul style="list-style-type: none"> <li>● ภายในพื้นที่โครงการด้านทิศเหนือ</li> <li>● บริเวณริมรั้วภายในวัดมณฑลวรารามติดกับโครงการทางด้านทิศตะวันออกเฉียงเหนือ</li> </ul> </li> </ul> <p><u>ระยะเวลา/ความถี่</u></p> <ul style="list-style-type: none"> <li>- ตรวจวัด TSP และ PM10 ทุกวันที่</li> </ul>	บริษัท ในยาง แอร์พอร์ตโฮเต็ล จำกัด



ลงชื่อ .....กรรมการบริษัท  
(นายประวิทย์ วีรกุลเทวัญ)  
บริษัท ในยาง แอร์พอร์ตโฮเต็ล จำกัด

เดือนพฤศจิกายน 2567  
หน้า 8/121

ลงชื่อ .....บุคคลธรรมดาผู้มีสิทธิจัดทำรายงาน  
(นางสาวณัฐพร จรุงเกียรติขจร)  
บริษัท อันดามัน เอ็นไวรอนเมนทอล อินเตอร์เนชั่นแนล จำกัด



ตารางที่ 2 มาตรการป้องกันและแก้ไขผลกระทบสิ่งแวดล้อม โครงการโรงแรม ในยาง แอร์พอร์ต โฮเต็ล (Nai Yang Airport Hotel) ของ บริษัท ในยาง แอร์พอร์ตโฮเต็ล จำกัด (ระยะก่อสร้าง) (ต่อ)

องค์ประกอบทางสิ่งแวดล้อมและ คุณค่าต่างๆ	มาตรการป้องกันและแก้ไขผลกระทบสิ่งแวดล้อม	ระยะเวลาดำเนินการ	ผู้รับผิดชอบ
1.4 คุณภาพอากาศ (ต่อ)	<p>ก่อสร้าง สัญญาณเตือนอันตราย ที่สามารถมองเห็นได้ชัดเจนตลอดระยะเวลาก่อสร้าง</p> <p><u>มาตรการด้านการเดินรถ และใช้เครื่องจักร</u></p> <ol style="list-style-type: none"> <li>1. ไม่เดินเครื่องจักรขณะไม่ใช้งานและตรวจสอบเครื่องจักรกลที่ใช้ในการก่อสร้างให้อยู่ในสภาพดีอยู่เสมอ เพื่อลดการเกิดเขม่าและควัน</li> <li>2. หลีกเลี่ยงการใช้เครื่องจักรที่ใช้น้ำมันเป็นเชื้อเพลิงถ้าเป็นไปได้ควรใช้เครื่องจักรที่เดินเครื่องด้วยไฟฟ้า</li> <li>3. ควบคุมความเร็วรถที่วิ่งในพื้นที่ก่อสร้างไม่ให้เกิน 30 กิโลเมตรต่อชั่วโมง</li> <li>4. วางแผนเวลาการขนวัสดุและดิน เพื่อลดปัญหาฝุ่นและจราจร โดยขนส่งในช่วงเวลา 10.00 น.- 15.00 น. เพื่อหลีกเลี่ยงช่วงเวลาเคารพธงชาติ และเวลาเลิกเรียนของเด็กนักเรียน</li> <li>5. ปิดคลุมผ้าใบท้ายรถที่ขนส่งวัสดุอุปกรณ์ก่อสร้างให้มีมิดชิดและหนาแน่น เพื่อป้องกันการฟุ้งกระจายและตกหล่นของวัสดุอุปกรณ์ก่อสร้าง</li> </ol> <p><u>มาตรการด้านการใช้เครื่องมือก่อสร้าง</u></p> <ol style="list-style-type: none"> <li>1. ใช้อุปกรณ์ในการก่อสร้างที่ก่อให้เกิดฝุ่นน้อย</li> <li>2. จัดหาแหล่งน้ำที่จะใช้ฉีดพรมพื้นที่ก่อสร้างให้เพียงพอ เพื่อลดการฟุ้งกระจายของฝุ่น</li> <li>3. ใช้ระบบการขนส่งที่ก่อให้เกิดฝุ่นเป็นระบบปิด</li> </ol> <p><u>มาตรการด้านการจัดการของเสีย</u></p> <ol style="list-style-type: none"> <li>1. ห้ามเผามูลฝอย วัชพืช และวัสดุก่อสร้างภายในพื้นที่ก่อสร้าง</li> <li>2. จัดให้มีการจัดการสารเคมีตามเอกสารข้อมูลความปลอดภัยเคมีภัณฑ์ (MSDS)</li> </ol>	<p>ก่อสร้างฐานราก และรายงานผลทุกสัปดาห์ หลังจากนั้นทำการตรวจวัดทุก 1 เดือน ครั้งละ 3 วัน (ครอบคลุมวันทำการ 2 วัน และวันหยุด 1 วัน) และรายงานผลทุก 1 เดือน ตลอดระยะเวลาการก่อสร้าง</p> <p>- ตรวจวัด CO ทุกเดือน ตลอดระยะเวลาก่อสร้าง</p>	



ลงชื่อ .....กรรมการบริษัท

(นายประวิทย์ วีรกุลเทวัญ)

บริษัท ในยาง แอร์พอร์ตโฮเต็ล จำกัด

เดือนพฤศจิกายน 2567

หน้า 9/121

ลงชื่อ .....บุคคลธรรมดาผู้มีสิทธิจัดทำรายงาน

(นางสาวณฐพร จรุงเกียรติขจร)

บริษัท อันตามัน เอ็นไวรอนเมนทอล อินเทอร์เน็ตซันแนล จำกัด



ตารางที่ 2 มาตรการป้องกันและแก้ไขผลกระทบสิ่งแวดล้อม โครงการโรงแรม ในยาง แอร์พอร์ต โฮเต็ล (Nai Yang Airport Hotel) ของ บริษัท ในยาง แอร์พอร์ตโฮเต็ล จำกัด (ระยะก่อสร้าง) (ต่อ)

องค์ประกอบทางสิ่งแวดล้อมและ คุณค่าต่างๆ	มาตรการป้องกันและแก้ไขผลกระทบสิ่งแวดล้อม	ระยะเวลาดำเนินการ	ผู้รับผิดชอบ
1.4 คุณภาพอากาศ (ต่อ)	<p><u>มาตรการเฉพาะด้านการเตรียมพื้นที่โดยการเปิดหน้าดิน</u></p> <ol style="list-style-type: none"> <li>เปิดพื้นที่ขุดดินเท่าที่จำเป็น ส่วนอื่นที่เปิดแล้วควรปิดผ้าใบคลุมไว้ หากไม่ได้ปฏิบัติงานบนพื้นที่นั้น</li> <li>ฉีดพรมน้ำบริเวณพื้นที่ขุดดินและพื้นที่ก่อสร้าง อย่างน้อยวันละ 2 ครั้ง และเพิ่มความถี่ตามความเหมาะสมกรณีที่พบว่าเกิดฝุ่นละอองจำนวนมาก เพื่อลดการฟุ้งกระจายของฝุ่นละออง</li> </ol> <p><u>มาตรการเฉพาะด้านการขนดิน</u></p> <ol style="list-style-type: none"> <li>ไม่ขนส่งดินในชั่วโมงเร่งด่วน เพื่อลดความแออัดของรถบนถนนโดยจะทำการขนส่ง 2 ช่วงเวลา ได้แก่ ช่วงเช้าเวลา 10.00 น.-12.00 น. และช่วงบ่ายเวลา 13.00 น.-15.00 น. ของวันจันทร์ถึงวันเสาร์เท่านั้น และห้ามขนส่งดินในช่วงเวลากลางคืนโดยเด็ดขาด</li> <li>ล้างล้อรถบรรทุกทุกครั้งที่จะนำรถออกนอกพื้นที่โครงการ</li> <li>ปรับปรุงถนนในพื้นที่ก่อสร้างให้อยู่ในสภาพใช้งานได้ดีเสมอ</li> <li>ใช้น้ำฉีดพรมถนนในพื้นที่โครงการเป็นประจำ เพื่อลดการฟุ้งกระจายของฝุ่นละออง</li> </ol> <p><u>มาตรการการป้องกันการฟุ้งกระจายของฝุ่นละอองที่เกิดขึ้นจากการก่อสร้างตามกฎหมาย กระทรวงฉบับที่ 67 (พ.ศ. 2563) ออกตามความในพระราชบัญญัติควบคุมอาคาร พ.ศ.2522</u></p> <ol style="list-style-type: none"> <li>กั้นล้อมอาคารด้วยวัสดุหรืออุปกรณ์ที่สามารถป้องกันการฟุ้งกระจายของฝุ่นละอองที่เกิดจากการก่อสร้าง</li> <li>กองวัสดุที่มีฝุ่นละอองต้องปิดหรือคลุมด้วยวัสดุหรืออุปกรณ์ที่สามารถป้องกันการฟุ้งกระจาย หรือเก็บไว้ในพื้นที่ปิดล้อมหรือฉีดพรมด้วยน้ำ หรือวิธีการอื่นที่ป้องกันการฟุ้งกระจายของฝุ่นละออง</li> </ol>		



ลงชื่อ .....กรรมการบริษัท  
(นายประวิทย์ วีรกุลเทวัญ)  
บริษัท ในยาง แอร์พอร์ตโฮเต็ล จำกัด

เดือนพฤศจิกายน 2567  
หน้า 10/121

ลงชื่อ .....บุคคลธรรมดาผู้มีสิทธิจัดทำรายงาน  
(นางสาวณัฐพร จรุงเกียรติขจร)  
บริษัท อันดามัน เอ็นไวรอนเมนทอล อินเตอร์เนชั่นแนล จำกัด



ตารางที่ 2 มาตรการป้องกันและแก้ไขผลกระทบสิ่งแวดล้อม โครงการโรงแรม ในยาง แอร์พอร์ต โฮเต็ล (Nai Yang Airport Hotel) ของ บริษัท ในยาง แอร์พอร์ตโฮเต็ล จำกัด (ระยะก่อสร้าง) (ต่อ)

องค์ประกอบทางสิ่งแวดล้อมและ คุณค่าต่างๆ	มาตรการป้องกันและแก้ไขผลกระทบสิ่งแวดล้อม	ระยะเวลาดำเนินการ	ผู้รับผิดชอบ
1.4 คุณภาพอากาศ (ต่อ)	<p>3. การขนย้ายวัสดุที่ทำให้เกิดฝุ่นละอองด้วยสายพานต้องปิดให้มิดชิด</p> <p>4. การผสมคอนกรีต การใส่ไม้ การกระทำใด ๆ ที่ก่อให้เกิดฝุ่นละออง ต้องทำในพื้นที่ปิดล้อม หรือมีผ้าคลุม หรือใช้วิธีการป้องกันการฟุ้งกระจายของฝุ่นละออง</p> <p>5. มีการจัดการวัสดุที่เหลือใช้เพื่อป้องกันการฟุ้งกระจายของฝุ่นละออง</p> <p>6. ฉีดล้างล้อรถทุกชนิดด้วยน้ำก่อนนำออกนอกบริเวณสถานที่ก่อสร้างเพื่อมิให้ฝุ่นละออง ฟุ้งกระจาย และมิให้น้ำที่ใช้ในการฉีดล้างดังกล่าวไหลออกนอกบริเวณสถานที่ก่อสร้าง</p> <p><b>มาตรการป้องกันและแก้ไขผลกระทบด้านคุณภาพอากาศ ระยะก่อสร้าง</b></p> <p>1. จัดทำรั้วชั่วคราว (Aluminum Sheet) โดยรอบแนวเขตพื้นที่ก่อสร้าง สูง 3 เมตร และต่อ ด้วยตาข่าย/ผ้าใบอีก 2 เมตร เพื่อกันขอบเขตพื้นที่โครงการอย่างเป็นสัดส่วน และป้องกัน ฝุ่นละอองฟุ้งกระจายไปยังอาคารข้างเคียง</p> <p>2. จัดให้มีการติดตั้งผ้าใบ (Mesh Sheet) ตลอดแนวด้านข้าง และความสูงของอาคารห้องพัก 3 ชั้น และจะต้องรักษาให้อยู่ในสภาพดีตลอดการก่อสร้าง เพื่อป้องกันฝุ่นละอองฟุ้งกระจาย ไปยังบริเวณข้างเคียง</p> <p>3. จัดเทคนิคการก่อสร้างให้เป็นระบบสำเร็จรูปหรือกึ่งสำเร็จรูปที่มีการหล่อคอนกรีตในพื้นที่ ก่อสร้างให้น้อยที่สุด</p> <p>4. หลีกเลี่ยงการขุดผิวคอนกรีต แต่ในกรณีที่ต้องดำเนินการต้องทำให้ผิวคอนกรีตเปียกก่อน</p> <p>5. ฉีดพรมน้ำบริเวณพื้นที่ก่อสร้างอย่างน้อยวันละ 2 ครั้ง และเพิ่มความถี่ตามความเหมาะสม กรณีที่พบว่าเกิดฝุ่นละอองจำนวนมากเพื่อลดการฟุ้งกระจายของฝุ่นละออง</p> <p>6. จัดให้มีพนักงานทำความสะอาดคอยกวาดเศษดิน ทราย ที่ตกหล่นอยู่บริเวณพื้นที่ข้างเคียง</p>		



ลงชื่อ .....กรรมการบริษัท

(นายประวิทย์ วีรกุลเทวัญ)

บริษัท ในยาง แอร์พอร์ตโฮเต็ล จำกัด

เดือนพฤศจิกายน 2567

หน้า 11/121

ลงชื่อ .....บุคคลธรรมดาผู้มีสิทธิจัดทำรายงาน

(นางสาวณัฐพร จรุงเกียรติขจร)

บริษัท อันดามัน เอ็นไวรอนเมนทอล อินเตอร์เนชั่นแนล จำกัด





ตารางที่ 2 มาตรการป้องกันและแก้ไขผลกระทบสิ่งแวดล้อม โครงการโรงแรม ในยาง แอร์พอร์ต โฮเทล (Nai Yang Airport Hotel) ของ บริษัท ในยาง แอร์พอร์ตโฮเทล จำกัด (ระยะก่อสร้าง) (ต่อ)

องค์ประกอบทางสิ่งแวดล้อมและ คุณค่าต่างๆ	มาตรการป้องกันและแก้ไขผลกระทบสิ่งแวดล้อม	ระยะเวลาดำเนินการ	ผู้รับผิดชอบ
1.4 คุณภาพอากาศ (ต่อ)	โครงการ โดยในกรณีที่มีเศษดินเปี้ยวตกหล่นจะทำความสะอาดโดยใช้น้ำฉีด และกวาดพื้นให้ สะอาดโดยทันที 7. ทำการตรวจวัดคุณภาพอากาศ ภายในพื้นที่โครงการและริมรั้วภายในวัดมงคลวรารามติดกับ โครงการทางด้านทิศตะวันออกเฉียงเหนือ ทุกวันที่มีการก่อสร้างฐานราก และรายงานผล ทุกสัปดาห์ หลังจากนั้นทำการตรวจวัดทุก 1 เดือน ครั้งละ 3 วัน (ครอบคลุมวันทำการ 2 วัน และวันหยุด 1 วัน) และรายงานผลทุก 1 เดือน ตลอดระยะเวลาการก่อสร้าง		
1.5 ระดับเสียงและการ สั่นสะเทือน	มาตรการป้องกันและแก้ไขผลกระทบด้านเสียง 1. ก่อนดำเนินการก่อสร้างต้องจัดให้มีเจ้าหน้าที่เข้าไปแจ้งต่อกลุ่มที่อยู่ในระยะ 0 ถึง 100 เมตร จากพื้นที่โครงการ และให้หมายเลขโทรศัพท์ของเจ้าหน้าที่ควบคุมงานก่อสร้าง เพื่อให้ผู้พัก อาศัยที่อยู่ใกล้กับโครงการติดต่อกับโครงการได้โดยตรง 2. กำหนดเวลาทำงานในวันจันทร์ถึงวันเสาร์ ตั้งแต่เวลา 08.00-17.00 น. และกำหนดวันหยุด อย่างน้อย 1 วันต่อสัปดาห์ และในกรณีที่มีความจำเป็นต้องดำเนินการก่อสร้างเกินเวลาใน กิจกรรมต่อเนื่องเป็นครั้งคราวจะดำเนินการได้เฉพาะการเทปูนเพื่อทำฐานรากเท่านั้น และ ก่อสร้างได้ไม่เกินเวลา 19.00 น. และไม่เกิน 3 วัน/สัปดาห์ โดยต้องขอรับอนุญาตจาก หน่วยงานอนุญาตก่อสร้างล่วงหน้าอย่างน้อย 3 วัน และจะต้องแจ้งให้ผู้อยู่อาศัยติดพื้นที่ โครงการรับทราบล่วงหน้าอย่างน้อย 2 วัน 3. จัดทำรั้วชั่วคราว (Aluminum Sheet) โดยรอบแนวเขตพื้นที่ก่อสร้าง สูง 3 เมตร และต่อ ด้วยตาข่าย/ผ้าใบอีก 2 เมตร เพื่อลดผลกระทบด้านเสียงต่ออาคารข้างเคียง โดยสามารถลด ระดับเสียงลงได้ไม่น้อยกว่า 27 dB(A)	<u>ดัชนีที่ตรวจวัด</u> - ตรวจวัดด้วยเครื่องวัดระดับเสียงเฉลี่ย $L_{max}$ $L_{90}$ และเสียงรบกวน <u>วิธีการตรวจวัด</u> - ระดับเสียงเฉลี่ย $L_{eq}$ 24 ชั่วโมง $L_{max}$ $L_{90}$ และเสียงรบกวน ด้วยการติดตั้ง เครื่องวัดระดับเสียงและเปรียบเทียบกับ มาตรฐานคุณภาพเสียงในชุมชน ตามประกาศคณะกรรมการ สิ่งแวดล้อมแห่งชาติ ฉบับที่ 15 พ.ศ. 2540	บริษัท ในยาง แอร์พอร์ตโฮเทล จำกัด



ลงชื่อ .....กรรมการบริษัท  
(นายประวิทย์ วีรกุลเทวัญ)  
บริษัท ในยาง แอร์พอร์ตโฮเทล จำกัด

เดือนพฤศจิกายน 2567  
หน้า 12/121

ลงชื่อ .....บุคคลธรรมดาผู้มีสิทธิจัดทำรายงาน  
(นางสาวณฐพร จรุงเกียรติขจร)  
บริษัท อันดามัน เอ็นไวรอนเมนทอล อินเตอร์เนชั่นแนล จำกัด



ตารางที่ 2 มาตรการป้องกันและแก้ไขผลกระทบสิ่งแวดล้อม โครงการโรงแรม ในยาง แอร์พอร์ต โฮเต็ล (Nai Yang Airport Hotel) ของ บริษัท ในยาง แอร์พอร์ตโฮเต็ล จำกัด (ระยะก่อสร้าง) (ต่อ)

องค์ประกอบทางสิ่งแวดล้อมและ คุณค่าต่างๆ	มาตรการป้องกันและแก้ไขผลกระทบสิ่งแวดล้อม	ระยะเวลาดำเนินการ	ผู้รับผิดชอบ
1.5 ระดับเสียงและการ สั่นสะเทือน (ต่อ)	<p>4. ควบคุมรถบรรทุกที่ขนวัสดุก่อสร้างที่เข้าสู่พื้นที่โครงการให้ดับเครื่องยนต์เมื่อจอดแล้วห้ามติดเครื่องยนต์ทิ้งไว้เพื่อคอยปฏิบัติงาน</p> <p>5. กำหนดแผนงาน/วิธีการก่อสร้างให้เหมาะสม อุปกรณ์/เครื่องมือที่มีเสียงดังต้องมีการซ่อมแซมและบำรุงรักษาอย่างสม่ำเสมอ และหลีกเลี่ยงการทำงานที่มีเสียงดังในช่วงเวลา กลางคืน</p> <p>6. จัดหาเครื่องป้องกันเสียง เช่น ปลั๊กอุดหู (Ear Plug) ที่ทำด้วยยางหรือพลาสติก หรือที่ครอบหู (Ear Muffs) ให้กับคนงานที่ต้องทำงานบริเวณที่มีเสียงดังมาก เช่น งานตัดเหล็ก งานเจีย เป็นต้น และกำชับดูแลให้คนงานสวมใส่ตลอดเวลาทำงาน</p> <p>7. ในกรณีที่เกิดปัญหาเรื่องเสียงรบกวนแก่ผู้ที่พักอาศัยข้างเคียง เจ้าของโครงการต้องให้ผู้รับเหมาก่อสร้างหาวิธีการก่อสร้างหรือจัดการงานก่อสร้างเพื่อให้ระดับเสียงลดลง เช่น การลดเสียงที่แหล่งกำเนิด หรือการลดระยะเวลาการทำงานของอุปกรณ์/เครื่องมือที่มีเสียงดัง เป็นต้น</p> <p>8. ควบคุมคนงานก่อสร้างไม่ให้ส่งเสียงดังจากการตีฆ้อง การทะเลาะวิวาทหรืออื่นๆ รบกวนพื้นที่โดยรอบโครงการ</p> <p>9. ควบคุมความเร็วของรถบรรทุกวัสดุก่อสร้างไม่ให้เกิน 30 กิโลเมตร/ชั่วโมง และห้ามบีบแตรหรือเหยียบคันเร่งของรถให้เกิดเสียงดังโดยไม่จำเป็น โดยเฉพาะบริเวณชุมชน</p> <p>10. ทำการตรวจวัดเสียงภายในพื้นที่โครงการและริมรั้วภายในวัดมงคลวรารามติดกับโครงการทางด้านทิศตะวันออกเฉียงเหนือ ทุกวันที่มีการก่อสร้างฐานราก และรายงานผลทุกสัปดาห์ หลังจากนั้นตรวจวัดทุก 1 เดือน (ครอบคลุมวันทำการ 2 วัน และวันหยุด 1 วัน) และรายงานผลทุก 1 เดือน ตลอดระยะเวลาการก่อสร้าง</p>	<p><u>สถานที่ดำเนินการ</u></p> <ul style="list-style-type: none"> <li>- ตรวจวัด 2 สถานี ได้แก่ <ul style="list-style-type: none"> <li>● ภายในพื้นที่โครงการด้านทิศเหนือ</li> <li>● บริเวณริมรั้วภายในวัดมงคลวรารามติดกับโครงการทางด้านทิศตะวันออกเฉียงเหนือ</li> </ul> </li> </ul> <p><u>ระยะเวลา/ความถี่</u></p> <ul style="list-style-type: none"> <li>- ตรวจวัดทุกวันที่มีการก่อสร้างฐานราก และรายงานผลทุกสัปดาห์ หลังจากนั้นตรวจวัดทุก 1 เดือน (ครอบคลุมวันทำการ 2 วัน และวันหยุด 1 วัน) และรายงานผลทุก 1 เดือน ตลอดระยะเวลาการก่อสร้าง</li> </ul> <p><u>ดัชนีที่ตรวจวัด</u></p> <ul style="list-style-type: none"> <li>- แรงสั่นสะเทือน</li> </ul> <p><u>วิธีการตรวจวัด</u></p> <ul style="list-style-type: none"> <li>- ตรวจวัดแรงสั่นสะเทือนด้วยเครื่องตรวจวัดแรงสั่นสะเทือน เทียบค่า</li> </ul>	



ลงชื่อ .....กรรมการบริษัท  
(นายประวิทย์ วีรกุลเทวัญ)  
บริษัท ในยาง แอร์พอร์ตโฮเต็ล จำกัด

เดือนพฤศจิกายน 2567  
หน้า 13/121

ลงชื่อ .....บุคคลธรรมดาผู้มีสิทธิจัดทำรายงาน  
(นางสาวณฐพร จรุงเกียรติขจร)  
บริษัท อันดามัน เอ็นไวรอนเม้นทอล อินเตอร์เนชั่นแนล จำกัด



ตารางที่ 2 มาตรการป้องกันและแก้ไขผลกระทบสิ่งแวดล้อม โครงการโรงแรม ในยาง แอร์พอร์ต โฮเต็ล (Nai Yang Airport Hotel) ของ บริษัท ในยาง แอร์พอร์ตโฮเต็ล จำกัด (ระยะก่อสร้าง) (ต่อ)

องค์ประกอบทางสิ่งแวดล้อมและ คุณค่าต่างๆ	มาตรการป้องกันและแก้ไขผลกระทบสิ่งแวดล้อม	ระยะเวลาดำเนินการ	ผู้รับผิดชอบ
1.5 ระดับเสียงและการ สั่นสะเทือน (ต่อ)	<p>มาตรการป้องกันและแก้ไขผลกระทบด้านความสั่นสะเทือน</p> <ol style="list-style-type: none"> <li>ในช่วงที่มีการทดสอบเสาเข็มระยะแรก หากพบว่าส่งผลกระทบต่ออาคารข้างเคียงทำให้อาคารแตกร้าวหรืออาจส่งผลกระทบต่อความมั่นคงแข็งแรงของโครงสร้างอาคารข้างเคียงหรือผู้พักอาศัยใกล้เคียงได้รับความเดือดร้อน โครงการจะต้องพิจารณาหาแนวทางแก้ไขหรือเปลี่ยนวิธีการวางฐานรากอาคารให้ส่งผลกระทบต่อข้างเคียงน้อยที่สุด</li> <li>ก่อนดำเนินการก่อสร้าง ต้องจัดให้มีเจ้าหน้าที่เข้าไปแจ้งต่อกลุ่มพื้นที่ติดโครงการ และระยะ 100 เมตรจากขอบเขตพื้นที่โครงการ และให้หมายเลขโทรศัพท์ของเจ้าหน้าที่ควบคุมการก่อสร้าง เพื่อให้ผู้พักอาศัย ที่อยู่ใกล้กับโครงการสามารถติดต่อกับโครงการได้โดยตรง</li> <li>จัดให้มีการตรวจสอบ และถ่ายภาพอาคารที่อยู่ใกล้เคียงก่อนก่อสร้างโครงการเพื่อใช้เป็นหลักฐานยืนยันความเสียหายที่อาจจะเกิดขึ้นจากการก่อสร้างโครงการ</li> <li>หลีกเลี่ยงการใช้เครื่องจักรหรือเครื่องมือการก่อสร้างที่เป็นแหล่งกำเนิดเสียง และความสั่นสะเทือนในระดับสูงพร้อมกัน</li> <li>ติดตั้งอุปกรณ์ลดความสั่นสะเทือนตามคำแนะนำของผู้ผลิตเครื่องจักร รวมทั้งตรวจสอบสภาพของเครื่องจักรให้มีสภาพที่ดีและเหมาะสมกับงาน เพื่อประสิทธิภาพในการทำงาน</li> <li>หากพบว่าอาคารใกล้เคียงเกิดรอยร้าวหรือเกิดความเสียหายจากแรงสั่นสะเทือนจากการก่อสร้างอาคารของโครงการ ทางโครงการจะต้องเร่งทำการซ่อมแซมให้อยู่ในสภาพเดิม โดยจะต้องทำความเข้าใจกับเจ้าของอาคารให้มีความชัดเจน</li> <li>จัดให้มีการประกันภัยความรับผิดชอบต่อชีวิต ร่างกาย และทรัพย์สินของบุคคลภายนอกโดยแสดงสำเนาตารางกรมธรรม์ประกันภัยไว้ในบริเวณพื้นที่ก่อสร้างโครงการ</li> </ol>	<p>มาตรฐานตามประกาศคณะกรรมการสิ่งแวดล้อมแห่งชาติ ฉบับที่ 37 (พ.ศ. 2553) เรื่อง กำหนดมาตรฐานความสั่นสะเทือนเพื่อป้องกันผลกระทบต่ออาคาร กรณีผลกระทบต่อฐานรากอาคารประเภทที่ 2 โดยค่ามาตรฐานความสั่นสะเทือนที่ได้รับในกรณีไม่ทราบความถี่และอาจเกิดการสั่นสะเทือนแบบพ้องกัน ต้องไม่เกิน 0.197 นิ้วต่อวินาทีหรือ 5 มิลลิเมตรต่อวินาที ซึ่งจะไม่ส่งผลกระทบต่อฐานรากอาคาร</p> <p><b>สถานที่ดำเนินการ</b></p> <ul style="list-style-type: none"> <li>- ตรวจวัด 2 สถานี ได้แก่ <ul style="list-style-type: none"> <li>● ภายในพื้นที่โครงการด้านทิศเหนือ</li> <li>● บริเวณริมรั้วภายในวัดมณฑลวรารามติดกับโครงการทางด้านทิศตะวันออกเฉียงเหนือ</li> </ul> </li> </ul>	



ลงชื่อ .....กรรมการบริษัท  
(นายประวิทย์ วีรกุลเทวัญ)  
บริษัท ในยาง แอร์พอร์ตโฮเต็ล จำกัด

เดือนพฤศจิกายน 2567  
หน้า 14/121

ลงชื่อ .....บุคคลธรรมดาผู้มีสิทธิจัดทำรายงาน  
(นางสาวณัฐพร จรุงเกียรติขจร)  
บริษัท อันตามัน เอ็นไวรอนเม้นทอล อินเตอร์เนชั่นแนล จำกัด





ตารางที่ 2 มาตรการป้องกันและแก้ไขผลกระทบสิ่งแวดล้อม โครงการโรงแรม ในยาง แอร์พอร์ต โฮเต็ล (Nai Yang Airport Hotel) ของ บริษัท ในยาง แอร์พอร์ตโฮเต็ล จำกัด (ระยะก่อสร้าง) (ต่อ)

องค์ประกอบทางสิ่งแวดล้อมและ คุณค่าต่างๆ	มาตรการป้องกันและแก้ไขผลกระทบสิ่งแวดล้อม	ระยะเวลาดำเนินการ	ผู้รับผิดชอบ
1.5 ระดับเสียงและการ สั่นสะเทือน (ต่อ)	8. ตรวจวัดแรงสั่นสะเทือนภายในพื้นที่โครงการและริมรั้วภายในวัดมงคลารามติดกับโครงการ ทางด้านทิศตะวันออกเฉียงเหนือ ทุกวันที่มีการก่อสร้างฐานราก และรายงานผลทุกสัปดาห์ หลังจากนั้นตรวจวัดทุก 1 เดือน (ครอบคลุมวันทำการ 2 วัน และวันหยุด 1 วัน) และรายงานผลทุก 1 เดือน ตลอดระยะเวลาการก่อสร้าง โดยเทียบค่ามาตรฐานตามประกาศคณะกรรมการสิ่งแวดล้อมแห่งชาติ ฉบับที่ 37 (พ.ศ. 2553) เรื่อง กำหนดมาตรฐานความสั่นสะเทือนเพื่อ ป้องกันผลกระทบต่ออาคาร กรณีผลกระทบต่อฐานรากอาคารประเภทที่ 2 โดยค่ามาตรฐาน ความสั่นสะเทือนที่ได้รับในกรณีไม่ทราบความถี่และอาจเกิดการสั่นสะเทือนแบบพ้องกัน ต้อง ไม่เกิน 0.197 นิ้วต่อวินาทีหรือ 5 มิลลิเมตรต่อวินาที ซึ่งจะไม่ส่งผลกระทบต่อฐานรากอาคาร	<u>ระยะเวลา/ความถี่</u> ตรวจวัดทุกวันที่มีการก่อสร้างฐานราก และรายงานผลทุกสัปดาห์ หลังจากนั้น ตรวจวัดทุก 1 เดือน (ครอบคลุมวันทำ การ 2 วัน และวันหยุด 1 วัน) และ รายงานผลทุก 1 เดือน ตลอดระยะเวลา การก่อสร้าง	
<b>2. ทรัพยากรสิ่งแวดล้อมทางชีวภาพ</b>			
2.1 ทรัพยากรชีวภาพบนบก	<ol style="list-style-type: none"> <li>กำหนดให้มีการปรับพื้นที่ เพื่อให้เหมาะสมกับการจัดภูมิสถาปัตย์ของโครงการ เท่านั้น</li> <li>ดูแลบริเวณพื้นที่ก่อสร้างให้เป็นระเบียบเรียบร้อย และควบคุมการก่อสร้างให้อยู่ภายใน พื้นที่โครงการเท่านั้น เพื่อไม่เป็นการรบกวนถิ่นที่อยู่อาศัยของสัตว์ในบริเวณอื่น</li> <li>ห้ามเผามูลฝอย วัชพืช หรือเศษวัสดุก่อสร้างภายในพื้นที่โครงการ เพื่อไม่ให้เกิดมลพิษ ทางอากาศที่จะส่งผลกระทบต่อสัตว์ในบริเวณพื้นที่โครงการ และพื้นที่ใกล้เคียง</li> <li>ห้ามคนงาน หรือเจ้าหน้าที่ของโครงการ ล่านกหรือสัตว์ที่อยู่ตามธรรมชาติหรือใช้เครื่องมือ จับสัตว์ที่อยู่ภายในพื้นที่โครงการ และพื้นที่ใกล้เคียงเด็ดขาด</li> </ol>	<u>ดัชนีที่ตรวจวัด</u> - พื้นที่ก่อสร้างและพื้นที่โดยรอบ <u>วิธีการตรวจวัด</u> - ตรวจสอบดูแลความเป็นระเบียบ เรียบร้อย บริเวณพื้นที่โครงการ <u>สถานที่ดำเนินการ</u> - พื้นที่ก่อสร้างและพื้นที่โดยรอบ <u>ระยะเวลา/ความถี่</u> ตรวจสอบและดูแลพื้นที่โครงการทุกวัน ตลอดระยะเวลาก่อสร้าง	บริษัท ในยาง แอร์พอร์ตโฮเต็ล จำกัด



ลงชื่อ .....กรรมการบริษัท  
(นายประวิทย์ วิศวกุลเทวัญ)  
บริษัท ในยาง แอร์พอร์ตโฮเต็ล จำกัด

เดือนพฤศจิกายน 2567  
หน้า 15/121

ลงชื่อ .....บุคคลธรรมดาผู้มีสิทธิจัดทำรายงาน  
(นางสาวณัฐพร จรุงเกียรติขจร)  
บริษัท อันตามัน เอ็นไวรอนเม้นทอล อินเตอร์เนชั่นแนล จำกัด





ตารางที่ 2 มาตรการป้องกันและแก้ไขผลกระทบสิ่งแวดล้อม โครงการโรงแรม ในยาง แอร์พอร์ต โฮเต็ล (Nai Yang Airport Hotel) ของ บริษัท ในยาง แอร์พอร์ตโฮเต็ล จำกัด (ระยะก่อสร้าง) (ต่อ)

องค์ประกอบทางสิ่งแวดล้อมและ คุณค่าต่างๆ	มาตรการป้องกันและแก้ไขผลกระทบสิ่งแวดล้อม	ระยะเวลาดำเนินการ	ผู้รับผิดชอบ
2.2 ทรัพยากรชีวภาพในน้ำ	<ol style="list-style-type: none"> <li>จัดให้มีการบำบัดน้ำเสียจากห้องส้วมให้เป็นไปตามมาตรฐานที่กฎหมายกำหนด โดยน้ำทิ้งหลังจากบำบัดจะมีค่าบีโอดี (BOD<sub>5</sub>) ไม่เกิน 20 มิลลิกรัม/ลิตร และปริมาณสารแขวนลอยไม่เกิน 30 มิลลิกรัม/ลิตร</li> <li>ประสานให้รถสูบล้างสิ่งปฏิกูลขององค์การบริหารส่วนตำบลสาคร หรือบริษัทเอกชนที่ได้รับอนุญาตดำเนินการจากองค์การบริหารส่วนตำบลสาคร เข้ามาสูบล้างก่อนไปกำจัดทิ้งที่ที่เติมเพื่อป้องกันตะกอนที่อาจไหลปนไปกับน้ำทิ้ง</li> <li>ติดตามตรวจสอบคุณภาพน้ำทิ้งหลังการบำบัดบริเวณบ่อตรวจคุณภาพน้ำทิ้งทุกเดือนตลอดระยะเวลาก่อสร้าง เพื่อตรวจสอบการทำงานของระบบบำบัดน้ำเสียให้มีประสิทธิภาพและสามารถบำบัดน้ำเสียให้มีคุณภาพตามมาตรฐานที่กฎหมายกำหนด</li> </ol>	<p><u><b>ดัชนีที่ตรวจวัด</b></u></p> <ul style="list-style-type: none"> <li>- พื้นที่ก่อสร้างและพื้นที่โดยรอบ</li> </ul> <p><u><b>วิธีการตรวจวัด</b></u></p> <ul style="list-style-type: none"> <li>- ตรวจสอบดูแลความเป็นระเบียบเรียบร้อย บริเวณพื้นที่โครงการ</li> </ul> <p><u><b>สถานที่ดำเนินการ</b></u></p> <ul style="list-style-type: none"> <li>- พื้นที่ก่อสร้างและพื้นที่โดยรอบ</li> </ul> <p><u><b>ระยะเวลา/ความถี่</b></u></p> <p>ตรวจสอบและดูแลพื้นที่โครงการทุกวัน ตลอดระยะเวลาก่อสร้าง</p>	บริษัท ในยาง แอร์พอร์ตโฮเต็ล จำกัด
<b>3. คุณค่าการใช้ประโยชน์ของมนุษย์</b>			
3.1 การใช้ประโยชน์ที่ดิน	<ol style="list-style-type: none"> <li>ออกแบบอาคารโครงการตามข้อกำหนดและกฎหมายที่เกี่ยวข้อง อันได้แก่ พระราชบัญญัติควบคุมอาคาร พ.ศ.2522 กฎกระทรวงให้บังคับใช้ผังเมืองรวมจังหวัดภูเก็ต พ.ศ.2554 ประกาศกระทรวงทรัพยากรธรรมชาติและสิ่งแวดล้อม เรื่อง กำหนดเขตพื้นที่และมาตรการคุ้มครองสิ่งแวดล้อมในบริเวณพื้นที่จังหวัดภูเก็ต พ.ศ.2560 เป็นต้น</li> <li>วิศวกรผู้ควบคุมงานก่อสร้างจะต้องควบคุมความสูงของอาคารให้เป็นไปตามแบบที่ได้รับอนุญาตจากเจ้าพนักงานท้องถิ่น <ul style="list-style-type: none"> <li>- ผู้รับเหมาก่อสร้างจะต้องจัดให้มีเทคโนโลยีที่มีศักยภาพและมีประสิทธิภาพเข้ามาใช้ควบคุมการก่อสร้างในทุกขั้นตอน ตั้งแต่การวางแผนไปจนถึงก่อสร้างแล้วเสร็จ ซึ่งปัจจุบัน</li> </ul> </li> </ol>	<p><u><b>ดัชนีที่ตรวจวัด</b></u></p> <ul style="list-style-type: none"> <li>- สภาพของอาคารภายในโครงการ</li> </ul> <p><u><b>วิธีการตรวจวัด</b></u></p> <ul style="list-style-type: none"> <li>- ตรวจสอบการก่อสร้างให้เป็นไปตามแบบที่ได้รับอนุญาต</li> </ul> <p><u><b>สถานที่ดำเนินการ</b></u></p> <ul style="list-style-type: none"> <li>- พื้นที่ภายในที่โครงการ</li> <li>- อาคารของโครงการ</li> </ul>	บริษัท ในยาง แอร์พอร์ตโฮเต็ล จำกัด

ลงชื่อ .....กรรมการบริษัท  
(นายประวิทย์ วีรกุลเทวัญ)  
บริษัท ในยาง แอร์พอร์ตโฮเต็ล จำกัด

เดือนพฤศจิกายน 2567  
หน้า 16/121

ลงชื่อ .....บุคคลธรรมดาผู้มีสิทธิจัดทำรายงาน  
(นางสาวณัฐพร จรุงเกียรติขจร)  
บริษัท อันตามัน เอ็นไวรอนเม้นทอล อินเตอร์เนชั่นแนล จำกัด



ตารางที่ 2 มาตรการป้องกันและแก้ไขผลกระทบสิ่งแวดล้อม โครงการโรงแรม ในยาง แอร์พอร์ต ไฮเทล (Nai Yang Airport Hotel) ของ บริษัท ในยาง แอร์พอร์ตไฮเทล จำกัด (ระยะก่อสร้าง) (ต่อ)

องค์ประกอบทางสิ่งแวดล้อมและ คุณค่าต่างๆ	มาตรการป้องกันและแก้ไขผลกระทบสิ่งแวดล้อม	ระยะเวลาดำเนินการ	ผู้รับผิดชอบ
3.1 การใช้ประโยชน์ที่ดิน (ต่อ)	<p>เทคโนโลยีที่ใช้ในอุตสาหกรรมก่อสร้างมีความพัฒนาและมีความก้าวหน้าสามารถนำมาใช้ได้จริงอย่างมีประสิทธิภาพ เช่น โดรน (Drones) การพิมพ์ภาพ 3 มิติ (3D printing) เทคโนโลยีแบบจำลองข้อมูลอาคาร (Building Information Modeling : BIM) อุปกรณ์อัจฉริยะ (Smart devices) เทคโนโลยีความเป็นจริงเสมือน (Virtual reality : VR) เป็นต้น</p> <p>3. จัดให้มีสถาปนิกประจำโครงการ เพื่อตรวจสอบแบบแปลน และกำกับให้วิศวกรควบคุมงานก่อสร้างของโครงการ ควบคุมการก่อสร้างให้ตรงตามแบบและเป็นไปตามกฎหมายที่กำหนดอย่างเคร่งครัด</p> <p>4. ใช้เทคโนโลยีการก่อสร้างที่กล่าวมาข้างต้นแล้วจะต้องมีกำหนดมาตรการในการควบคุมการก่อสร้างที่ผู้รับเหมาต้องปฏิบัติตามอย่างเคร่งครัด ดังนี้</p> <p>5.1) ผู้รับเหมาก่อสร้างและวิศวกรควบคุมงานก่อสร้าง จะต้องกำหนดค่าระดับแต่ละชั้นให้ไม่เกินค่าระดับที่กำหนดไว้เด็ดขาด</p> <p>5.2) ผู้รับเหมาก่อสร้างจะต้องควบคุมความสูงระดับพื้นของแต่ละชั้นไม่ให้เกินค่าระดับที่กำหนดไว้ในแบบอย่างเคร่งครัด</p> <p>5.3) การก่อสร้างอาคารแต่ละชั้น จะต้องวัดความสูงของชั้นจากระดับอ้างอิงของอาคารถึงชั้นนั้นๆ เพื่อให้สามารถตรวจสอบความสูงของอาคารและความถูกต้องของการทำงานระหว่างชั้นให้ตรงกับแบบที่ออกแบบไว้</p> <p>5.4) ต้องจัดให้มีสถาปนิกประจำโครงการ เพื่อตรวจสอบแบบแปลน และกำกับให้วิศวกรควบคุมงานก่อสร้างของโครงการ ควบคุมการก่อสร้างให้ตรงตามแบบและเป็นไปตามกฎหมายที่กำหนดอย่างเคร่งครัด</p>	<p><u>ระยะเวลา/ความถี่</u></p> <p>ตรวจสอบอาคารทุกวันตลอดระยะเวลา ก่อสร้าง</p>	



ลงชื่อ .....กรรมการบริษัท  
(นายประวิทย์ วีรกุลเทวัญ)  
บริษัท ในยาง แอร์พอร์ตไฮเทล จำกัด

เดือนพฤศจิกายน 2567  
หน้า 17/121

ลงชื่อ .....บุคคลธรรมดาผู้มีสิทธิจัดทำรายงาน  
(นางสาวณัฐพร จรุงเกียรติขจร)  
บริษัท อันตามัน เอ็นไวรอนเมนทอล อินเตอร์เนชั่นแนล จำกัด



ตารางที่ 2 มาตรการป้องกันและแก้ไขผลกระทบสิ่งแวดล้อม โครงการโรงแรม ในยาง แอร์พอร์ต โฮเต็ล (Nai Yang Airport Hotel) ของ บริษัท ในยาง แอร์พอร์ตโฮเต็ล จำกัด (ระยะก่อสร้าง) (ต่อ)

องค์ประกอบทางสิ่งแวดล้อมและ คุณค่าต่างๆ	มาตรการป้องกันและแก้ไขผลกระทบสิ่งแวดล้อม	ระยะเวลาดำเนินการ	ผู้รับผิดชอบ
3.2 การใช้น้ำ	<ol style="list-style-type: none"> <li>1. บริเวณบ้านพักคนงานจัดให้มีบ่อเก็บน้ำ ขนาด 5 ลูกบาศก์เมตร จำนวน 2 บ่อ สามารถสำรองน้ำใช้ได้นาน 2.04 วัน และต้องจัดให้มีน้ำดื่มที่สะอาดและเพียงพอ</li> <li>2. บริเวณพื้นที่ก่อสร้างโครงการจัดให้มีถังเก็บน้ำสำเร็จรูป ขนาด 2 ลูกบาศก์เมตร จำนวน 4 ถัง สามารถสำรองน้ำใช้ได้นาน 3.33 วัน</li> <li>3. จัดให้มีเจ้าหน้าที่คอยตรวจสอบระดับน้ำในถังเก็บน้ำให้มีปริมาณน้ำที่เพียงพออยู่เสมอ</li> <li>4. ตรวจสอบถังเก็บน้ำใช้ หากพบมีการรั่วซึมหรือชำรุดให้รีบทำการซ่อมแซม หรือเปลี่ยนใหม่ทันที</li> <li>5. จัดให้มีป้ายรณรงค์ให้คนงานก่อสร้างใช้น้ำอย่างประหยัดและรู้คุณค่า</li> </ol>	<p><b><u>ดัชนีที่ตรวจวัด</u></b></p> <ul style="list-style-type: none"> <li>- ท่อน้ำใช้และก๊อกน้ำ</li> <li>- ป้ายรณรงค์การใช้น้ำ</li> </ul> <p><b><u>วิธีการตรวจวัด</u></b></p> <ul style="list-style-type: none"> <li>- ตรวจสอบจุดรั่วซึมบริเวณท่อน้ำใช้ และก๊อกน้ำของโครงการ</li> <li>- ความสมบูรณ์ของป้ายรณรงค์ใช้น้ำอย่างประหยัด หากพบว่าชำรุดให้ดำเนินการเปลี่ยนใหม่ทันที</li> </ul> <p><b><u>สถานที่ดำเนินการ</u></b></p> <ul style="list-style-type: none"> <li>- เส้นท่อน้ำใช้ และก๊อกน้ำ</li> <li>- บริเวณติดป้ายรณรงค์การใช้น้ำ</li> </ul> <p><b><u>ระยะเวลา/ความถี่</u></b></p> <ul style="list-style-type: none"> <li>- ตรวจสอบเส้นท่อน้ำใช้และก๊อกน้ำทุกเดือนตลอดระยะเวลาก่อสร้าง</li> <li>- ตรวจสอบป้ายรณรงค์ทุกสัปดาห์ตลอดระยะเวลาก่อสร้าง</li> </ul>	บริษัท ในยาง แอร์พอร์ตโฮเต็ล จำกัด



ลงชื่อ .....กรรมการบริษัท  
(นายประวิทย์ วีรกุลเทวัญ)  
บริษัท ในยาง แอร์พอร์ตโฮเต็ล จำกัด

เดือนพฤศจิกายน 2567  
หน้า 18/121

ลงชื่อ .....บุคคลธรรมดาผู้มีสิทธิจัดทำรายงาน  
(นางสาวณัฐพร จรุงเกียรติขจร)  
บริษัท อันดามัน เอ็นไวรอนเม้นทอล อินเตอร์เนชั่นแนล จำกัด



ตารางที่ 2 มาตรการป้องกันและแก้ไขผลกระทบสิ่งแวดล้อม โครงการโรงแรม ในยาง แอร์พอร์ต โฮเต็ล (Nai Yang Airport Hotel) ของ บริษัท ในยาง แอร์พอร์ตโฮเต็ล จำกัด (ระยะก่อสร้าง) (ต่อ)

องค์ประกอบทางสิ่งแวดล้อมและ คุณค่าต่างๆ	มาตรการป้องกันและแก้ไขผลกระทบสิ่งแวดล้อม	ระยะเวลาดำเนินการ	ผู้รับผิดชอบ
3.3 การจัดการน้ำเสียและสิ่ง ปฏิกูล	<ol style="list-style-type: none"> <li>จัดให้มีห้องส้วมอย่างเพียงพอ และถูกสุขลักษณะบริเวณพื้นที่ก่อสร้าง สำหรับเจ้าหน้าที่ และคนงาน 50 คน จำนวน 3 ห้อง พร้อมติดตั้งระบบบำบัดเสียแบบเติมอากาศชนิดที่มีตัวกลางยัดเกาะ (Fix Film Aeration) ขนาด 1 ลูกบาศก์เมตร จำนวน 1 ชุด โดยน้ำทิ้งหลังจากบำบัดจะมีค่าบีโอดีไม่เกิน 20 มิลลิกรัม/ลิตร และปริมาณสารแขวนลอยไม่เกิน 30 มิลลิกรัม/ลิตร</li> <li>ติดตามตรวจสอบคุณภาพน้ำทิ้งหลังผ่านระบบบำบัดน้ำเสียอย่างน้อยเดือนละ 1 ครั้ง เพื่อตรวจสอบประสิทธิภาพของระบบบำบัดน้ำเสีย</li> <li>ประสานบริษัทเอกชนที่ได้รับอนุญาตจากองค์การบริหารส่วนตำบลสาครมาสูบสิ่งปฏิกูลจากถังเกรอะของระบบบำบัดน้ำเสียสำเร็จรูปไปกำจัดทุก 2 เดือน หรือเมื่อถังเกรอะเต็ม</li> <li>จัดให้มีคนงานคอยดูแลรักษาความสะอาดห้องส้วมเป็นประจำ และกำชับให้คนงานรักษาความสะอาดบริเวณห้องส้วมเพื่อป้องกันไม่ให้ส่งกลิ่นรบกวนผู้ที่อยู่ข้างเคียง</li> </ol>	<p><b>ดัชนีที่ตรวจวัด</b></p> <ul style="list-style-type: none"> <li>น้ำทิ้งหลังออกจากระบบ <ul style="list-style-type: none"> <li>- pH</li> <li>- BOD</li> <li>- Suspended Solids</li> <li>- Settleable Solids</li> <li>- TKN</li> <li>- Total Dissolved Solids</li> <li>- Fat Oil and Grease</li> <li>- Sulfide</li> </ul> </li> </ul> <p><b>วิธีการตรวจวัด</b></p> <ul style="list-style-type: none"> <li>ตรวจวัดคุณภาพน้ำทิ้งวิธีการตรวจวัดตามประกาศคณะกรรมการสิ่งแวดล้อมแห่งชาติ ฉบับที่ 7 พ.ศ. 2548</li> </ul> <p><b>สถานที่ดำเนินการ</b></p> <ul style="list-style-type: none"> <li>บ่อตรวจคุณภาพน้ำทิ้ง</li> </ul> <p><b>ระยะเวลา/ความถี่</b></p> <p>ตรวจวัดคุณภาพน้ำทิ้งทุก 1 เดือน ตลอดระยะเวลาก่อสร้าง</p>	บริษัท ในยาง แอร์พอร์ตโฮเต็ล จำกัด



ลงชื่อ .....กรรมการบริษัท  
(นายประวิทย์ วีรกุลเทวัญ)  
บริษัท ในยาง แอร์พอร์ตโฮเต็ล จำกัด

เดือนพฤศจิกายน 2567  
หน้า 19/121

ลงชื่อ .....บุคคลธรรมดาผู้มีสิทธิจัดทำรายงาน  
(นางสาวณัฐพร จรุงเกียรติขจร)  
บริษัท อันดามัน เอ็นไวรอนเมนทอล อินเทอร์เน็ตซันแนล จำกัด





ตารางที่ 2 มาตรการป้องกันและแก้ไขผลกระทบสิ่งแวดล้อม โครงการโรงแรม ในยาง แอร์พอร์ต โฮเต็ล (Nai Yang Airport Hotel) ของ บริษัท ในยาง แอร์พอร์ตโฮเต็ล จำกัด (ระยะก่อสร้าง) (ต่อ)

องค์ประกอบทางสิ่งแวดล้อมและ คุณค่าต่างๆ	มาตรการป้องกันและแก้ไขผลกระทบสิ่งแวดล้อม	ระยะเวลาดำเนินการ	ผู้รับผิดชอบ
3.4 การระบายน้ำและการ ป้องกันน้ำท่วม	<ol style="list-style-type: none"> <li>1. จัดให้มีรางระบายน้ำชั่วคราว (รางเปิด) ขนาด 0.30x0.40 เมตร พร้อมบ่อพักน้ำชั่วคราว โดยรอบพื้นที่ก่อสร้าง เพื่อรวบรวมน้ำเข้าสู่บ่อหนองน้ำฝน บ่อดักมูลฝอย/ดักตะกอนชั่วคราว ขนาด 60 ลูกบาศก์เมตร จำนวน 1 บ่อ (บ่อหนองน้ำเดียวกับช่วงดำเนินการ)</li> <li>2. จัดให้มีการขุดลอกท่อระบายน้ำภายในโครงการและท่อระบายน้ำสาธารณะประโยชน์เป็นประจำทุกเดือน ตลอดระยะเวลาก่อสร้าง</li> <li>3. จัดให้มีคนงานทำความสะอาดบริเวณหน้าโครงการ และภายในพื้นที่โครงการทุกวันเพื่อป้องกันมิให้เศษดินและเศษวัสดุก่อสร้างอุดตันหรือกีดขวางการไหลของน้ำในรางระบายน้ำของโครงการและท่อระบายน้ำริมถนนในยาง 2</li> </ol>	<p><b><u>ดัชนีที่ตรวจวัด</u></b></p> <ul style="list-style-type: none"> <li>- การทับถม/การตกค้างของตะกอนดิน/มูลฝอยภายในท่อระบายน้ำโครงการ</li> <li>- การทับถม/การตกค้างของตะกอนดิน/มูลฝอยบริเวณท่อระบายน้ำสาธารณะประโยชน์</li> </ul> <p><b><u>วิธีการตรวจวัด</u></b></p> <ul style="list-style-type: none"> <li>- ขุดลอกท่อระบายน้ำภายในโครงการและท่อระบายน้ำสาธารณะประโยชน์</li> <li>- ตรวจสอบเศษมูลฝอย เศษอาหาร หิน ทราย และตะกอนดินในรางระบายน้ำ บ่อดักน้ำของโครงการ และท่อระบายน้ำสาธารณะประโยชน์</li> </ul> <p><b><u>สถานที่ดำเนินการ</u></b></p> <ul style="list-style-type: none"> <li>- ท่อระบาย/รางระบายน้ำและบ่อดักภายในพื้นที่ก่อสร้าง</li> <li>- ท่อระบายน้ำสาธารณะประโยชน์</li> </ul>	บริษัท ในยาง แอร์พอร์ตโฮเต็ล จำกัด



ลงชื่อ .....กรรมการบริษัท  
(นายประวิทย์ วีรกุลเทวัญ)  
บริษัท ในยาง แอร์พอร์ตโฮเต็ล จำกัด

เดือนพฤศจิกายน 2567  
หน้า 20/121

ลงชื่อ .....บุคคลธรรมดาผู้มีสิทธิจัดทำรายงาน  
(นางสาวณัฐพร จรุงเกียรติขจร)  
บริษัท อันดามัน เอ็นไวรอนเมนทอล อินเตอร์เนชันแนล จำกัด



ตารางที่ 2 มาตรการป้องกันและแก้ไขผลกระทบสิ่งแวดล้อม โครงการโรงแรม ในยาง แอร์พอร์ต โฮเต็ล (Nai Yang Airport Hotel) ของ บริษัท ในยาง แอร์พอร์ตโฮเต็ล จำกัด (ระยะก่อสร้าง) (ต่อ)

องค์ประกอบทางสิ่งแวดล้อมและ คุณค่าต่างๆ	มาตรการป้องกันและแก้ไขผลกระทบสิ่งแวดล้อม	ระยะเวลาดำเนินการ	ผู้รับผิดชอบ
3.4 การระบายน้ำและการ ป้องกันน้ำท่วม (ต่อ)		<u>ระยะเวลา/ความถี่</u> - ตรวจสอบเศษมูลฝอย หิน ทราย และ ตะกอนดิน ในท่อระบายน้ำและบ่อกัก ภายในพื้นที่ก่อสร้างและท่อระบายน้ำ สาธารณประโยชน์ทุก 1 เดือน ตลอด ระยะเวลาก่อสร้าง	
3.5 การจัดการมูลฝอย	<ol style="list-style-type: none"> <li>จัดให้มีถังมูลฝอยพลาสติก ชนิดมีฝาปิด ขนาด 240 ลิตร จำนวน 4 ถัง แยกเป็นถังมูลฝอยอินทรีย์/มูลฝอยที่สามารถย่อยสลายได้ 1 ถัง ถังมูลฝอยทั่วไป 1 ถัง ถังมูลฝอยรีไซเคิล 1 ถัง และถังมูลฝอยอันตราย 1 ถัง บริเวณบ้านพักคนงานก่อสร้าง ใกล้ทางเข้า-ออก เพื่อให้รถเก็บขนมูลฝอยเก็บขนได้อย่างสะดวก</li> <li>จัดที่รองรับมูลฝอย ขนาด 40 ลิตร วางไว้ในบริเวณพื้นที่ก่อสร้างโครงการ และจัดให้มีถังมูลฝอยพลาสติก ชนิดมีฝาปิด ขนาด 240 ลิตร จำนวน 4 ถัง แยกเป็นถังมูลฝอยอินทรีย์/มูลฝอยที่สามารถย่อยสลายได้ 1 ถัง ถังมูลฝอยทั่วไป 1 ถัง ถังมูลฝอยรีไซเคิล 1 ถัง และถังมูลฝอยอันตราย 1 ถัง จำนวน 2 ถัง ภายพื้นที่โครงการใกล้ทางเข้า-ออก เพื่อให้รถเก็บขนมูลฝอยเก็บขนได้อย่างสะดวก</li> <li>ตรวจสอบสภาพถังมูลฝอยเป็นประจำสม่ำเสมอ เพื่อป้องกันแมลงและสัตว์พาหะนำโรคใช้เป็นที่อยู่อาศัย แหล่งอาหาร กรณีที่พบว่าถังมูลฝอยชำรุดหรือเสียหายต้องซ่อมแซมหรือเปลี่ยนใหม่</li> <li>กำชับให้คนงานทิ้งมูลฝอยลงในภาชนะรองรับที่ได้จัดเตรียมไว้อย่างเคร่งครัด</li> <li>ประสานบริษัทเอกชนที่ได้รับอนุญาตจากองค์การบริหารส่วนตำบลสาคร เข้ามาทำการเก็บขน</li> </ol>	<u>ดัชนีที่ตรวจวัด</u> - สภาพถังรองรับมูลฝอย - การตกค้างของมูลฝอย <u>วิธีการตรวจวัด</u> - ตรวจสอบสภาพถังรองรับมูลฝอยให้มีสภาพดีอยู่เสมอ เพื่อป้องกันน้ำชะมูลฝอยกรณีพบว่า ถังรองรับมูลฝอยชำรุดหรือเสียหายต้องซ่อมแซมหรือเปลี่ยนถังใหม่ใช้แทน - ตรวจสอบให้มีการเก็บขนมูลฝอยอย่างต่อเนื่อง ไม่ให้มีมูลฝอยตกค้าง - ประสานบริษัทเอกชนที่ได้รับอนุญาตจากองค์การบริหารส่วนตำบลสาครให้	บริษัท ในยาง แอร์พอร์ตโฮเต็ล จำกัด



ลงชื่อ .....กรรมการบริษัท  
(นายประวิทย์ วีรกุลเทวัญ)  
บริษัท ในยาง แอร์พอร์ตโฮเต็ล จำกัด

เดือนพฤศจิกายน 2567  
หน้า 21/121

ลงชื่อ .....บุคคลธรรมดาผู้มีสิทธิจัดทำรายงาน  
(นางสาวณฐพร จรุงเกียรติขจร)  
บริษัท อันดามัน เอ็นไวรอนเมนทอล อินเทอร์เน็ตเซ็นแนล จำกัด



ตารางที่ 2 มาตรการป้องกันและแก้ไขผลกระทบสิ่งแวดล้อม โครงการโรงแรม ในยาง แอร์พอร์ต ไฮเทล (Nai Yang Airport Hotel) ของ บริษัท ในยาง แอร์พอร์ตไฮเทล จำกัด (ระยะก่อสร้าง) (ต่อ)

องค์ประกอบทางสิ่งแวดล้อมและ คุณค่าต่างๆ	มาตรการป้องกันและแก้ไขผลกระทบสิ่งแวดล้อม	ระยะเวลาดำเนินการ	ผู้รับผิดชอบ
3.5 การจัดการมูลฝอย (ต่อ)	<p>มูลฝอยในพื้นที่โครงการ โดยไม่ให้มีมูลฝอยตกค้าง ส่งกลั่นรบกวนพื้นที่ข้างเคียง และไม่ให้เป็นแหล่งเพาะพันธุ์ของพาหะนำโรค</p> <p>6. กรณีเกิดน้ำชะมูลฝอย หรือเศษมูลฝอยตกหล่นบริเวณจุดเก็บขนมูลฝอย ต้องจัดให้มีคนงานล้างทำความสะอาดพื้น และเก็บมูลฝอยที่ตกหล่นใส่ถังมูลฝอย เพื่อรอการเก็บขนครั้งต่อไป</p>	<p>เข้ามาเก็บขนมูลฝอยของโครงการ</p> <p><b>สถานที่ดำเนินการ</b></p> <p>- ถังรองรับมูลฝอยภายในโครงการ</p> <p><b>ระยะเวลา/ความถี่</b></p> <p>- ตรวจสอบสภาพถังรองรับมูลฝอยทุกวัน ตลอดระยะเวลาก่อสร้าง</p> <p>- ตรวจสอบการตกค้างของมูลฝอยทุกวันตลอดระยะเวลาก่อสร้าง</p>	
3.6 การจราจร	<p>1. การขนส่งวัสดุก่อสร้าง เข้าสู่พื้นที่โครงการให้ทำการขนส่งในช่วงเวลา 10.00 น. ถึง 15.00 น. เพื่อหลีกเลี่ยงการจราจรที่ติดขัด</p> <p>2. จัดให้มีคนงานก่อสร้างหรือเจ้าหน้าที่รักษาความปลอดภัย จำนวน 1 คน คอยควบคุม และอำนวยความสะดวกการจราจรบริเวณทางเข้า-ออก โครงการ ตลอดระยะเวลาก่อสร้าง</p> <p>3. จัดระเบียบรถบรรทุกขนส่งวัสดุก่อสร้างให้จอดอยู่ในเขตก่อสร้างเท่านั้น และห้ามจอดบนถนนในยาง 2 โดยเด็ดขาด</p> <p>4. อบรม ตักเตือน และเข้มงวด กับพนักงานขับรถทุกคนให้ปฏิบัติตามกฎจราจรอย่างเคร่งครัด เพื่อให้พนักงานขับรถมีความพร้อม ขับขี่อย่างถูกต้องและปลอดภัย เพื่อลดความเสี่ยงต่อการเกิดอุบัติเหตุ</p> <p>5. ในระหว่างการก่อสร้างหากพบว่าถนนซอยในยาง 2 มีการชำรุดเสียหายอันเกิดจากการขนส่งวัสดุของโครงการ ผู้รับเหมาก่อสร้างจะต้องเร่งซ่อมแซมให้อยู่ในสภาพที่ใช้งานได้เป็นปกติ เพื่อ</p>	<p><b>ดัชนีที่ตรวจวัด</b></p> <p>- สภาพรถบรรทุก</p> <p>- สภาพถนนในยาง 2</p> <p>- ความสมบูรณ์ของสัญญาณไฟเตือน</p> <p><b>วิธีการตรวจวัด</b></p> <p>- ตรวจสอบสภาพรถบรรทุกที่ใช้ในการขนส่งวัสดุให้อยู่ในสภาพดี เพื่อช่วยลดความเสี่ยงต่อการเกิดอุบัติเหตุ ตลอดระยะเวลาระยะก่อสร้าง</p> <p>- ตรวจสอบสภาพถนนในยาง 2 หากพบว่าถนนชำรุดเสียหายอันเกิดจากการขนส่ง</p>	บริษัท ในยาง แอร์พอร์ตไฮเทล จำกัด



ลงชื่อ .....กรรมการบริษัท  
(นายประวิทย์ วีรกุลเทวัญ)  
บริษัท ในยาง แอร์พอร์ตไฮเทล จำกัด

เดือนพฤศจิกายน 2567  
หน้า 22/121

ลงชื่อ .....บุคคลธรรมดาผู้มีสิทธิจัดทำรายงาน  
(นางสาวณัฐพร จรุงเกียรติขจร)  
บริษัท อันตามัน เอ็นไวรอนเมนทอล อินเตอร์เนชั่นแนล จำกัด

ตารางที่ 2 มาตรการป้องกันและแก้ไขผลกระทบสิ่งแวดล้อม โครงการโรงแรม ในยาง แอร์พอร์ต โฮเต็ล (Nai Yang Airport Hotel) ของ บริษัท ในยาง แอร์พอร์ตโฮเต็ล จำกัด (ระยะก่อสร้าง) (ต่อ)

องค์ประกอบทางสิ่งแวดล้อมและ คุณค่าต่างๆ	มาตรการป้องกันและแก้ไขผลกระทบสิ่งแวดล้อม	ระยะเวลาดำเนินการ	ผู้รับผิดชอบ
3.6 การจราจร (ต่อ)	<p>ป้องกันอันตรายที่อาจเกิดแก่ผู้ที่สัญจร</p> <p>6. กำชับให้พนักงานขับรถขนส่งวัสดุก่อสร้างใช้ความระมัดระวังเพิ่มขึ้นในขณะที่ขับผ่านชุมชนหรือทางแยก โดยเฉพาะกรณีตัดกระแสระจราจร</p> <p>7. จำกัดความเร็วของรถให้วิ่งด้วยความเร็วไม่เกิน 30 กิโลเมตร/ชั่วโมง เมื่อผ่านพื้นที่ชุมชน</p> <p>8. จัดให้มีป้ายประชาสัมพันธ์บริเวณด้านข้างของรถขนส่งวัสดุก่อสร้าง โดยระบุชื่อโครงการ ชื่อบริษัทผู้รับเหมาก่อสร้าง พร้อมหมายเลขโทรศัพท์ติดต่อเพื่อเป็นช่องทางในการเรียกร้องของประชาชน</p> <p>9. จัดให้มีการล้างทำความสะอาดล้อรถบรรทุก ทุกครั้งก่อนออกสู่ถนนสาธารณะประโยชน์ และกรณีที่มีดินโคลนหรือเศษวัสดุตกหล่นบนพื้นผิวจราจร โครงการต้องรีบให้เก็บหรือทำความสะอาดทันที</p>	<p>วัสดุของโครงการ ต้องเร่งซ่อมแซมให้อยู่ในสภาพที่ใช้งานได้เป็นปกติ เพื่อป้องกันอันตรายที่อาจเกิดแก่ผู้ที่สัญจรตลอดระยะเวลาก่อสร้าง</p> <p>- ตรวจสอบสี และสภาพของป้ายจราจรต่างๆ ให้มีสภาพดีอยู่เสมอ</p> <p><b><u>สถานที่ดำเนินการ</u></b></p> <p>- รถบรรทุกที่ใช้ในการขนส่งวัสดุก่อสร้าง</p> <p>- ถนนในยาง 2</p> <p>- บริเวณที่ติดตั้งสัญญาณไฟเตือน</p> <p><b><u>ระยะเวลา/ความถี่</u></b></p> <p>- ตรวจสอบสภาพรถบรรทุก ทุกวันตลอดระยะเวลาก่อสร้าง</p> <p>- ตรวจสอบสภาพ ถนนในยาง 2 ทุกวันตลอดระยะเวลาก่อสร้าง</p> <p>- ตรวจสอบความสมบูรณ์ของป้ายจราจรและสัญญาณไฟเตือนทุกสัปดาห์ ตลอดระยะเวลาก่อสร้าง</p>	



ลงชื่อ .....กรรมการบริษัท  
(นายประวิทย์ วีรกุลเทวัญ)  
บริษัท ในยาง แอร์พอร์ตโฮเต็ล จำกัด

เดือนพฤศจิกายน 2567  
หน้า 23/121

ลงชื่อ .....บุคคลธรรมดาผู้มีสิทธิจัดทำรายงาน  
(นางสาวณฐพร จรุงเกียรติขจร)  
บริษัท อันตามัน เอ็นไวรอนเมนทอล อินเทอร์เน็ตซันแนล จำกัด





ตารางที่ 2 มาตรการป้องกันและแก้ไขผลกระทบสิ่งแวดล้อม โครงการโรงแรม ในยาง แอร์พอร์ต โฮเต็ล (Nai Yang Airport Hotel) ของ บริษัท ในยาง แอร์พอร์ตโฮเต็ล จำกัด (ระยะก่อสร้าง) (ต่อ)

องค์ประกอบทางสิ่งแวดล้อมและ คุณค่าต่างๆ	มาตรการป้องกันและแก้ไขผลกระทบสิ่งแวดล้อม	ระยะเวลาดำเนินการ	ผู้รับผิดชอบ
3.7 การใช้ไฟฟ้า	<ol style="list-style-type: none"> <li>1. โครงการต้องติดตั้งหม้อแปลงไฟฟ้า แยกเฉพาะของโครงการ เพื่อไม่ให้เกิด Over Load ของการใช้ไฟฟ้าอาคารข้างเคียง</li> <li>2. กำชับให้คนงานมีการใช้ไฟฟ้าอย่างประหยัด เช่น เปิดไฟเท่าที่ใช้งาน และถอดปลั๊กอุปกรณ์ไฟฟ้าทุกครั้งเมื่อเลิกใช้งาน เป็นต้น</li> <li>3. ตรวจสอบระบบสายไฟฟ้า และอุปกรณ์ไฟฟ้าต่างๆ ให้อยู่ในสภาพพร้อมใช้งานเสมอ และซ่อมแซมทันทีเมื่อพบว่าชำรุดเสียหาย</li> <li>4. ติดสติ๊กเกอร์ “ช่วยกันประหยัดไฟ” บริเวณบ้านพักคนงานในจุดที่สามารถมองเห็นทั้งภายในพื้นที่ก่อสร้าง และบ้านพักคนงานภายนอกพื้นที่ก่อสร้าง</li> </ol>	<p><b><u>ดัชนีที่ตรวจวัด</u></b></p> <ul style="list-style-type: none"> <li>- หม้อแปลงไฟฟ้า</li> <li>- ระบบสายไฟฟ้า และอุปกรณ์ไฟฟ้า</li> </ul> <p><b><u>วิธีการ</u></b></p> <ul style="list-style-type: none"> <li>- ตรวจสอบหม้อแปลงไฟฟ้า ระบบสายไฟฟ้า และอุปกรณ์ไฟฟ้าต่างๆ ให้อยู่ในสภาพพร้อมใช้งานเสมอ ซ่อมแซมและเปลี่ยนทันทีเมื่อพบว่าชำรุดเสียหาย</li> </ul> <p><b><u>สถานที่ดำเนินการ</u></b></p> <ul style="list-style-type: none"> <li>- หม้อแปลงไฟฟ้า</li> <li>- ระบบสายไฟฟ้า/อุปกรณ์ไฟฟ้าในพื้นที่ก่อสร้าง</li> </ul> <p><b><u>ระยะเวลา/ความถี่</u></b></p> <ul style="list-style-type: none"> <li>- ตรวจสอบหม้อแปลงทุก 1 ปี</li> <li>- ตรวจสอบหม้อแปลง ระบบสายไฟฟ้าทุก 3 เดือน ตลอดระยะเวลาก่อสร้าง</li> </ul>	บริษัท ในยาง แอร์พอร์ตโฮเต็ล จำกัด



ลงชื่อ .....กรรมการบริษัท  
(นายประวิทย์ วีรกุลเทวัญ)  
บริษัท ในยาง แอร์พอร์ตโฮเต็ล จำกัด

เดือนพฤศจิกายน 2567  
หน้า 24/121

ลงชื่อ .....บุคคลธรรมดาผู้มีสิทธิจัดทำรายงาน  
(นางสาวณฐพร จรุงเกียรติขจร)  
บริษัท อันตามัน เอ็นไวรอนเม้นทอล อินเทอร์เน็ตเนชั่นแนล จำกัด



ตารางที่ 2 มาตรการป้องกันและแก้ไขผลกระทบสิ่งแวดล้อม โครงการโรงแรม ในยาง แอร์พอร์ต โฮเต็ล (Nai Yang Airport Hotel) ของ บริษัท ในยาง แอร์พอร์ตโฮเต็ล จำกัด (ระยะก่อสร้าง) (ต่อ)

องค์ประกอบทางสิ่งแวดล้อมและ คุณค่าต่างๆ	มาตรการป้องกันและแก้ไขผลกระทบสิ่งแวดล้อม	ระยะเวลาดำเนินการ	ผู้รับผิดชอบ
<b>4. คุณค่าต่อคุณภาพชีวิต</b>			
<b>4.1 สภาพเศรษฐกิจและสังคม</b>	<ol style="list-style-type: none"> <li>1. ติดตั้งป้ายประชาสัมพันธ์แสดงรายละเอียดการก่อสร้างโครงการ เพื่อประชาสัมพันธ์ให้ประชาชนโดยรอบทราบ โดยป้ายดังกล่าวจะต้องระบุ ชื่อโครงการ รายละเอียดผู้รับผิดชอบ และหมายเลขโทรศัพท์ติดต่อไว้บริเวณด้านหน้าโครงการ</li> <li>2. จัดให้มีเจ้าหน้าที่รักษาความปลอดภัยคอยอำนวยความสะดวก และดูแลความปลอดภัยจากกิจกรรมการก่อสร้างอาคารแก่ประชาชนใกล้เคียง</li> <li>3. จัดให้มีหัวหน้างานคอยดูแล ควบคุมความประพฤติของพนักงานอย่างสม่ำเสมอตลอดระยะเวลาการก่อสร้างโครงการ</li> <li>4. จัดจ้างผู้รับเหมาก่อสร้างที่มีการประกันความเสียหายที่อาจเกิดจากการก่อสร้าง</li> <li>5. จัดให้มีวิศวกรดูแลการก่อสร้างอย่างใกล้ชิด และควบคุมการก่อสร้างให้ถูกต้องตามหลักวิศวกรรมเพื่อให้ส่งผลกระทบต่อพื้นที่ข้างเคียงน้อยที่สุด รวมทั้งติดตามตรวจสอบผลกระทบจากการก่อสร้างต่อโครงสร้างอาคารข้างเคียง</li> <li>6. ก่อนเริ่มดำเนินการก่อสร้างอาคาร โครงการต้องสำรวจสภาพอาคารของวัดมงคลวรารามและบ้านเรือนประชาชนในระยะ 100 เมตร จากขอบเขตพื้นที่โครงการ พร้อมถ่ายรูปสภาพบ้านดังกล่าวว่ามีการแตกร้าวของผนัง ฝ้าหรือเพดานหรือไม่ ทั้งนี้ เพื่อเป็นข้อมูลเปรียบเทียบ ประเมินผลกระทบระหว่างก่อสร้าง และหลักฐานการยืนยันความเสียหายหากการก่อสร้างอาคารของโครงการส่งผลกระทบต่ออาคารข้างเคียง จะต้องรีบดำเนินการแก้ไข ชดเชยหรือเยียวยาผู้ที่ได้รับผลกระทบโดยทันที</li> <li>7. จัดให้มีกล่องรับความคิดเห็นที่บริเวณป้อมยาม พร้อมจัดให้มีเจ้าหน้าที่คอยรับเรื่องร้องเรียน</li> </ol>	<p><b>ดัชนีที่ตรวจวัด</b></p> <ul style="list-style-type: none"> <li>- อาคารภายในวัดมงคลวรารามและบ้านพักอาศัยโดยรอบโครงการในรัศมี 100 เมตร</li> </ul> <p><b>วิธีการตรวจวัด</b></p> <ul style="list-style-type: none"> <li>- ก่อนดำเนินการก่อสร้างต้องสำรวจสภาพอาคารวัดมงคลวรารามและบ้านเรือนประชาชนในรัศมี 100 เมตร จากที่ตั้งโครงการ พร้อมถ่ายรูปสภาพอาคารดังกล่าวว่ามีการแตกร้าวของผนัง ฝ้าหรือเพดานหรือไม่ ทั้งนี้ เพื่อเป็นข้อมูลเปรียบเทียบและประเมินผลกระทบระหว่างก่อสร้าง ทั้งนี้ หากการก่อสร้างอาคารของโครงการส่งผลกระทบต่ออาคารข้างเคียง จะต้องรีบแก้ไขชดเชยหรือเยียวยาผู้ที่ได้รับผลกระทบโดยทันที</li> </ul>	บริษัท ในยาง แอร์พอร์ตโฮเต็ล จำกัด



ลงชื่อ .....กรรมการบริษัท  
(นายประวิทย์ วีรกุลเทวัญ)  
บริษัท ในยาง แอร์พอร์ตโฮเต็ล จำกัด

เดือนพฤศจิกายน 2567  
หน้า 25/121

ลงชื่อ .....บุคคลธรรมดาผู้มีสิทธิจัดทำรายงาน  
(นางสาวณัฐพร จรุงเกียรติขจร)  
บริษัท อันดามัน เอ็นไวรอนเม้นทอล อินเตอร์เนชั่นแนล จำกัด



ตารางที่ 2 มาตรการป้องกันและแก้ไขผลกระทบสิ่งแวดล้อม โครงการโรงแรม ในยาง แอร์พอร์ต โฮเต็ล (Nai Yang Airport Hotel) ของ บริษัท ในยาง แอร์พอร์ตโฮเต็ล จำกัด (ระยะก่อสร้าง) (ต่อ)

องค์ประกอบทางสิ่งแวดล้อมและ คุณค่าต่างๆ	มาตรการป้องกันและแก้ไขผลกระทบสิ่งแวดล้อม	ระยะเวลาดำเนินการ	ผู้รับผิดชอบ
4.1 สภาพเศรษฐกิจและสังคม (ต่อ)	จากผู้พักอาศัยบริเวณใกล้เคียง ที่ได้รับผลกระทบจากการก่อสร้าง ซึ่งกรณีที่มีเรื่องร้องเรียน เจ้าหน้าที่โครงการต้องรายงานให้เจ้าของโครงการทราบ และตรวจสอบข้อเท็จจริงตลอดจน ประสานงานกับผู้ได้รับความเดือดร้อน เพื่อหาแนวทางแก้ไขและยุติปัญหาความเดือดร้อนที่ โดยจะต้องเร่งตรวจสอบภายใน 2 วัน ทั้งนี้ หากตรวจสอบแล้วพบว่าผู้ร้องเรียนหรือผู้ได้รับ ความเดือดร้อนได้รับผลกระทบจากการดำเนินการของโครงการจริง โครงการจะต้องเร่ง ดำเนินการแก้ไข ชดเชยหรือเยียวยาผู้ได้รับผลกระทบโดยเร่งด่วน พร้อมทั้งให้ตรวจสอบหา สาเหตุที่ก่อให้เกิดผลกระทบและหาแนวทางแก้ไข เพื่อป้องกันปัญหาเกิดขึ้นซ้ำในอนาคต 3 เจ้าของโครงการต้องกำชับให้ผู้รับเหมาก่อสร้างปฏิบัติตามมาตรการป้องกันและแก้ไข ผลกระทบสิ่งแวดล้อมที่เสนอในรายงานอย่างเคร่งครัด	<u>สถานที่ดำเนินการ</u> - อาคารวัดมงคลวรารามและบ้านพัก อาศัยโดยรอบโครงการในรัศมี 100 เมตร <u>ระยะเวลา/ความถี่</u> ตรวจสอบทุกวัน ตลอดระยะเวลา ก่อสร้าง	
4.2 อาชีวอนามัยและความ ปลอดภัย	1. จัดระบบสาธารณสุขโรคและสาธารณสุขการให้แก่คนงานก่อสร้างอย่างถูกสุขลักษณะ ดังนี้ - จัดห้องสุขาที่ถูกสุขลักษณะ ไม่น้อยกว่า 1 ห้องต่อคนงาน 20 คน ซึ่งโครงการจัดไว้ จำนวน 3 ห้อง สำหรับคนงานก่อสร้าง จำนวน 50 คน - จัดให้มีน้ำเพื่อใช้ในการอุปโภคและบริโภคที่สะอาดแก่คนงานก่อสร้าง - จัดให้มีการบำบัดน้ำเสียจากห้องส้วม และน้ำใช้ในพื้นที่ก่อสร้าง 2. จัดให้มีมูลฝอยที่มีขนาดที่เหมาะสมและจำนวนเพียงพอเพื่อรองรับมูลฝอยจากคนงานและ ควบคุมให้คนงานทิ้งมูลฝอยในถังมูลฝอยที่จัดเตรียมไว้อย่างเคร่งครัด พร้อมรวบรวมนำไป กำจัดให้ถูกต้องตามหลักสุขาภิบาล ไม่ให้มีมูลฝอยเหลือตกค้าง 3. พิจารณารับคนงานในท้องถิ่นเป็นอันดับแรก กรณีรับคนงานต่างดาวเข้าทำงานต้องรับคนงาน ต่างดาวที่มีใบอนุญาตเข้าทำงานอย่างถูกต้องตามกฎหมาย	<u>ดัชนีที่ตรวจวัด</u> - อาคารและบ้านพักอาศัยโดยรอบ โครงการ - อุปกรณ์ป้องกันความปลอดภัยส่วน บุคคล <u>วิธีการตรวจวัด</u> - ตรวจสอบอาคารและบ้านพักอาศัย โดยรอบโครงการในรัศมี 100 เมตร ว่า ได้รับความเดือดร้อนจากการก่อสร้าง โครงการหรือไม่ หากได้รับความ	บริษัท ในยาง แอร์พอร์ตโฮเต็ล จำกัด



ลงชื่อ .....กรรมการบริษัท

(นายประวิทย์ วีรกุลเทวัญ)

บริษัท ในยาง แอร์พอร์ตโฮเต็ล จำกัด

เดือนพฤศจิกายน 2567

หน้า 26/121

ลงชื่อ .....บุคคลธรรมดาผู้มีสิทธิจัดทำรายงาน

(นางสาวณัฐพร จรุงเกียรติขจร)

บริษัท อันดามัน เอ็นไวรอนเม้นทอล อินเตอร์เนชั่นแนล จำกัด



ตารางที่ 2 มาตรการป้องกันและแก้ไขผลกระทบสิ่งแวดล้อม โครงการโรงแรม ในยาง แอร์พอร์ต โฮเต็ล (Nai Yang Airport Hotel) ของ บริษัท ในยาง แอร์พอร์ตโฮเต็ล จำกัด (ระยะก่อสร้าง) (ต่อ)

องค์ประกอบทางสิ่งแวดล้อมและ คุณค่าต่างๆ	มาตรการป้องกันและแก้ไขผลกระทบสิ่งแวดล้อม	ระยะเวลาดำเนินการ	ผู้รับผิดชอบ
4.2 อาชีวอนามัยและความ ปลอดภัย (ต่อ)	<p>4. ตรวจสอบสุขภาพคนงานอย่างน้อยปีละ 1 ครั้ง</p> <p>5. กำจัดสัตว์พาหะนำโรค อันได้แก่ หนู แมลงสาบ ยุง และแมลงวัน ดังนี้</p> <ul style="list-style-type: none"> <li>- กำจัดหนูด้วยสารเคมี โดยวางในบริเวณที่หนูอาศัย หากิน ท่อน้ำทิ้ง และในบริเวณที่มีประวัติเคยพบเห็นหนู และจัดเจ้าหน้าที่ตรวจสอบและทำการเก็บซากอย่างสม่ำเสมอ</li> <li>- สำรวจและกำจัดแหล่งลูกน้ำยุงลายบริเวณที่พักอาศัยเป็นประจำทุกสัปดาห์</li> <li>- ฉีดพ่นยากำจัดแมลงวันในบริเวณที่มีแมลงวันชุมชุม</li> </ul> <p>6. กำจัดสัตว์พาหะนำโรค และแหล่งเพาะพันธุ์ ก่อนหลังทำการรื้อถอนพื้นที่ก่อสร้าง ห้องน้ำ ห้องส้วม โดยวิธีดังต่อไปนี้</p> <ul style="list-style-type: none"> <li>- ฉีดพ่นยากำจัดยุง แมลงสาบ และแมลงวัน บริเวณพื้นที่ก่อสร้าง ห้องน้ำ ห้องส้วม ก่อนและหลังการรื้อถอน โดยทำการฉีดพ่นภายหลังเมื่อคนงานทั้งหมดย้ายออกไปหมดแล้ว</li> <li>- กำจัดมูลฝอยที่ตกค้างอยู่บริเวณพื้นที่ก่อสร้าง โดยทำการคัดแยกประเภทของมูลฝอย และให้บริษัทเอกชนที่ได้รับอนุญาตจากองค์การบริหารส่วนตำบลสาคร เข้ามารับไปกำจัดให้ถูกต้องตามหลักสุขาภิบาล ไม่ให้เหลือตกค้าง</li> <li>- สืบสิ่งปฏิกูลภายในบ่อเกรอะออกโดยให้บริษัทเอกชนที่ได้รับอนุญาตจากองค์การบริหารส่วนตำบลสาคร เข้ามาดำเนินการให้ถูกต้องตามหลักสุขาภิบาล และฝังกลบในทันที</li> </ul> <p><u>มาตรการป้องกันและแก้ไขผลกระทบระยะก่อสร้างจากบ้านพักคนงานก่อสร้างต่อชุมชนข้างเคียง</u></p> <p>1. กำหนดมาตรการกำกับดูแล และควบคุมคนงานไม่ให้รบกวนหรือบุกรุกพื้นที่นอกโครงการ โดยจัดให้มีหัวหน้าคนงานคอยกำกับดูแล และลงโทษ กรณีที่มีการฝ่าฝืน เพื่อป้องกันคนงาน</p>	<p>เดือนธันวาคม ให้รับดำเนินการแก้ไขโดยทันที</p> <ul style="list-style-type: none"> <li>- ตรวจสอบอุปกรณ์ หรือจัดให้มีอุปกรณ์ป้องกันผลกระทบสิ่งแวดล้อม</li> </ul> <p><u>สถานที่ดำเนินการ</u></p> <ul style="list-style-type: none"> <li>- อาคารและบ้านพักอาศัยโดยรอบโครงการในรัศมี 100 เมตร</li> <li>- บริเวณพื้นที่ก่อสร้าง</li> </ul> <p><u>ระยะเวลา/ความถี่</u></p> <ul style="list-style-type: none"> <li>- ตรวจสอบอาคารและบ้านพักอาศัยโดยรอบโครงการทุก 1 เดือน ตลอดระยะเวลาก่อสร้าง</li> <li>- ตรวจสอบอุปกรณ์ ป้องกันความปลอดภัยส่วนบุคคลทุก 1 เดือน ตลอดระยะเวลาก่อสร้าง</li> </ul>	



ลงชื่อ .....กรรมการบริษัท  
(นายประวิทย์ วีรกุลเทวัญ)  
บริษัท ในยาง แอร์พอร์ตโฮเต็ล จำกัด

เดือนพฤศจิกายน 2567  
หน้า 27/121

ลงชื่อ .....บุคคลธรรมดาผู้มีสิทธิจัดทำรายงาน  
(นางสาวณัฐพร จรุงเกียรติขจร)  
บริษัท อันตามัน เอ็นไวรอนเม้นทอล อินเตอร์เนชั่นแนล จำกัด





ตารางที่ 2 มาตรการป้องกันและแก้ไขผลกระทบสิ่งแวดล้อม โครงการโรงแรม ในยาง แอร์พอร์ต โฮเต็ล (Nai Yang Airport Hotel) ของ บริษัท ในยาง แอร์พอร์ตโฮเต็ล จำกัด  
(ระยะก่อสร้าง) (ต่อ)

องค์ประกอบทางสิ่งแวดล้อมและ คุณค่าต่างๆ	มาตรการป้องกันและแก้ไขผลกระทบสิ่งแวดล้อม	ระยะเวลาดำเนินการ	ผู้รับผิดชอบ
4.2 อาชีวอนามัยและความ ปลอดภัย (ต่อ)	<p>ก่อกำแพงเพื่อป้องกันผู้พักอาศัยโดยรอบ ได้แก่</p> <p>(1) ห้ามคนงานส่งเสียงดังจากการตีไม้เสา ก่อเหตุทะเลาะวิวาทหรืออื่นๆ รบกวนผู้พักอาศัย บริเวณใกล้เคียง</p> <p>(2) ห้ามนำบุคคลภายนอกพักในบ้านพักคนงานโดยไม่ได้รับอนุญาต</p> <p>(3) ห้ามก่อกองไฟบริเวณที่พักคนงานโดยไม่ได้รับอนุญาต</p> <p>(4) ห้ามเล่นการพนันทุกชนิด</p> <p>(5) ห้ามลักขโมยทำลายทรัพย์สินของชุมชน และมีโทษขั้นไล่ออก</p> <p>(6) รมั้ดระวังมิให้เศษวัสดุหล่นทำความเสียหายให้กับทรัพย์สินของประชาชนบริเวณ ใกล้เคียง</p> <p>2. ให้ติดป้ายบอกชื่อผู้รับเหมาก่อสร้าง ผู้ควบคุมงาน เจ้าของโครงการ และบริษัทประกันภัยจาก การก่อสร้าง และเบอร์โทรศัพท์ติดต่อ เพื่อให้ประชาชนที่อาจจะได้รับความเสียหายหรือได้รับ ผลกระทบต่อร่างกายและทรัพย์สินจากการก่อสร้างโครงการสามารถติดต่อได้</p> <p>3. ติดป้ายแสดงชื่อโครงการ และเบอร์โทรศัพท์ติดต่อบริเวณบ้านพักคนงานในตำแหน่ง ที่บุคคลภายนอกสามารถเห็นได้อย่างชัดเจน</p> <p>4. จัดทำรั้วล้อมรอบบ้านพักคนงานอย่างเป็นสัดส่วนความสูงอย่างน้อย 2 เมตร และกำหนดให้มี ทางเข้า-ออกบ้านพักคนงาน จำนวน 1 จุด เพื่อตรวจสอบและควบคุมการเข้า-ออกของคนงาน ก่อสร้าง</p> <p>5. จัดเจ้าหน้าที่รักษาความปลอดภัยบริเวณทางเข้า ออก-บ้านพักคนงานนอกพื้นที่ก่อสร้างตลอด 24 ชั่วโมง เพื่ออำนวยความสะดวกด้านการจราจร และป้องกันไม่ให้คนงานออกสู่ภายนอก</p>		



ลงชื่อ ..... กรรมการบริษัท  
(นายประสิทธิ์ วีรกุลเทวัญ)  
บริษัท ในยาง แอร์พอร์ตโฮเต็ล จำกัด

เดือนพฤศจิกายน 2567  
หน้า 28/121

ลงชื่อ ..... บุคคลธรรมดาผู้มีสิทธิจัดทำรายงาน  
(นางสาวณฐพร จรุงเกียรติขจร)  
บริษัท อันดามัน เอ็นไวรอนเม้นทอล อินเตอร์เนชั่นแนล จำกัด



ตารางที่ 2 มาตรการป้องกันและแก้ไขผลกระทบสิ่งแวดล้อม โครงการโรงแรม ในยาง แอร์พอร์ต โฮเต็ล (Nai Yang Airport Hotel) ของ บริษัท ในยาง แอร์พอร์ตโฮเต็ล จำกัด (ระยะก่อสร้าง) (ต่อ)

องค์ประกอบทางสิ่งแวดล้อมและ คุณค่าต่างๆ	มาตรการป้องกันและแก้ไขผลกระทบสิ่งแวดล้อม	ระยะเวลาดำเนินการ	ผู้รับผิดชอบ
4.2 อาชีวอนามัยและความ ปลอดภัย (ต่อ)	<p>พื้นที่ก่อสร้างในยามวิกาล</p> <p>6. ติดตั้งกล้องวงจรปิดภายในพื้นที่บ้านพักคนงานก่อสร้างตลอดแนวรั้วบ้านพักคนงานเพื่อตรวจสอบความปลอดภัยในบ้านพักคนงาน และพื้นที่ข้างเคียง</p> <p>7. เจ้าของโครงการต้องกำชับให้ผู้รับเหมาก่อสร้างปฏิบัติตามมาตรการป้องกันและแก้ไขผลกระทบสิ่งแวดล้อมที่เสนอในรายงาน</p> <p><b>มาตรการป้องกันและแก้ไขผลกระทบด้านการเกิดอุบัติเหตุ</b></p> <p>1. ผู้รับเหมาก่อสร้างต้องปฏิบัติตามกฎกระทรวง เรื่อง กำหนดมาตรฐานในการบริหารและการจัดการด้านความปลอดภัย อาชีวอนามัย และสภาพแวดล้อมในการทำงานเกี่ยวกับงานก่อสร้าง พ.ศ.2551 และให้โครงการสามารถควบคุมตรวจสอบผู้รับเหมาให้ปฏิบัติตามอย่างเคร่งครัด</p> <p>2. กำหนดเวลาทำงานก่อสร้างวันจันทร์ถึงวันเสาร์ ตั้งแต่เวลา 08.00-17.00 น. และกำหนดวันหยุดอย่างน้อย 1 วันต่อสัปดาห์ และในกรณีที่มีความจำเป็นต้องดำเนินการก่อสร้างเกินเวลาในกิจกรรมต่อเนื่องเป็นครั้งคราวจะดำเนินการได้เฉพาะการเทปูนเพื่อทำฐานรากเท่านั้น และก่อสร้างได้ไม่เกินเวลา 19.00 น. และไม่เกิน 3 วัน/สัปดาห์ โดยต้องขอรับอนุญาตจากหน่วยงานอนุญาตก่อสร้างล่วงหน้าอย่างน้อย 3 วัน และจะต้องแจ้งให้ผู้อยู่อาศัยติดพื้นที่โครงการรับทราบล่วงหน้าอย่างน้อย 2 วัน</p> <p>จัดให้มีเจ้าหน้าที่รักษาความปลอดภัยบริเวณทางเข้า-ออกบ้านพักคนงาน และในพื้นที่ก่อสร้างตลอด 24 ชั่วโมง เพื่ออำนวยความสะดวกด้านการจราจร และป้องกันไม่ให้คนงานออกสู่ภายนอกพื้นที่ก่อสร้างในยามวิกาล</p>		



ลงชื่อ .....กรรมการบริษัท  
(นายประวิทย์ วีรกุลเทวีญ)  
บริษัท ในยาง แอร์พอร์ตโฮเต็ล จำกัด

เดือนพฤศจิกายน 2567  
หน้า 29/121

ลงชื่อ .....บุคคลธรรมดาผู้มีสิทธิจัดทำรายงาน  
(นางสาวณัฐพร จรุงเกียรติขจร)  
บริษัท อันตามัน เอ็นไวรอนเมนทอล อินเตอร์เนชั่นแนล จำกัด



ตารางที่ 2 มาตรการป้องกันและแก้ไขผลกระทบสิ่งแวดล้อม โครงการโรงแรม ในยาง แอร์พอร์ต โฮเทล (Nai Yang Airport Hotel) ของ บริษัท ในยาง แอร์พอร์ตโฮเทล จำกัด (ระยะก่อสร้าง) (ต่อ)

องค์ประกอบทางสิ่งแวดล้อมและ คุณค่าต่างๆ	มาตรการป้องกันและแก้ไขผลกระทบสิ่งแวดล้อม	ระยะเวลาดำเนินการ	ผู้รับผิดชอบ
4.2 อาชีวอนามัยและความ ปลอดภัย (ต่อ)	<p>4. ตรวจสอบอุปกรณ์/เครื่องมือ ที่ในการทำงานให้มีความพร้อมในการใช้งาน เพื่อป้องกันอุบัติเหตุที่อาจเกิดขึ้น</p> <p>5. ติดป้ายแนะนำการทำงานและป้ายเตือนเพื่อให้คนงานก่อสร้างปฏิบัติงานได้อย่างถูกต้องโดยจะมีหัวหน้าคนงานเป็นผู้ดูแล</p> <p>6. จัดให้มียาสามัญและอุปกรณ์ปฐมพยาบาลเบื้องต้นไว้ในอาคารสำนักงานชั่วคราว เพื่อให้การช่วยเหลือแก่คนงานที่ได้รับบาดเจ็บก่อนนำส่งโรงพยาบาลใกล้เคียง</p> <p>7. จัดหารถยนต์เตรียมไว้สำหรับส่งคนงานก่อสร้าง ที่อาจจะได้รับอุบัติเหตุจากการก่อสร้างหรือเจ็บป่วยหนักส่งสถานพยาบาลที่อยู่ใกล้เคียง</p> <p>8. บริษัทรับเหมาก่อสร้างต้องจัดหาอุปกรณ์ป้องกันอันตรายส่วนบุคคลที่เหมาะสมกับสภาพการทำงานให้เพียงพอกับจำนวนผู้ปฏิบัติงานที่ต้องใช้ซึ่งได้แก่ หมวกนิรภัย รองเท้านิรภัย แว่นตากันเศษวัสดุ ถุงมือที่เหมาะสมกับชนิดของงาน เข็มขัดนิรภัย ตาข่ายกันตกสำหรับงานที่อยู่บนที่สูง หน้ากากช่างเชื่อมเพื่อป้องกันแสงและประกายไฟ หน้ากากป้องกันฝุ่น ปลั๊กอุดหู เป็นต้น</p> <p>9. ติดตั้งถังดับเพลิงเคมีแห้ง ขนาด 4 กิโลกรัม บริเวณบ้านพักคนงาน จำนวน 4 จุด และภายในพื้นที่ก่อสร้างโครงการ จำนวน 3 ถัง โดยติดตั้งไว้ให้ส่วนบนสุดสูงจากพื้นไม่เกิน 1.50 เมตร</p> <p>10. ติดตั้งกล้องวงจรปิด (CCTV) ภายในพื้นที่ก่อสร้าง และบริเวณเหนือรั้วโครงการเพื่อตรวจสอบกรณีอุบัติเหตุหรือเหตุการณ์ต่างๆ ในพื้นที่ก่อสร้าง</p> <p>11. จัดให้มีการประกันภัยความรับผิดชอบต่อชีวิตร่างกายและทรัพย์สินของบุคคลภายนอก และแสดงสำเนาตารางกรมธรรม์ประกันภัยดังกล่าวไว้ในที่เปิดเผยและเห็นได้ง่ายภายในพื้นที่ก่อสร้าง</p>		



ลงชื่อ .....กรรมการบริษัท  
(นายประวิทย์ วีรกุลเทวัญ)  
บริษัท ในยาง แอร์พอร์ตโฮเทล จำกัด

เดือนพฤศจิกายน 2567  
หน้า 30/121

ลงชื่อ .....บุคคลธรรมดาผู้มีสิทธิจัดทำรายงาน  
(นางสาวณัฐพร จรุงเกียรติขจร)  
บริษัท อันดามัน เอ็นไวรอนเม้นทอล อินเทอร์เน็ตอินเตอร์เนชั่นแนล จำกัด



ตารางที่ 2 มาตรการป้องกันและแก้ไขผลกระทบสิ่งแวดล้อม โครงการโรงแรม ในยาง แอร์พอร์ต โฮเต็ล (Nai Yang Airport Hotel) ของ บริษัท ในยาง แอร์พอร์ตโฮเต็ล จำกัด (ระยะก่อสร้าง) (ต่อ)

องค์ประกอบทางสิ่งแวดล้อมและ คุณค่าต่างๆ	มาตรการป้องกันและแก้ไขผลกระทบสิ่งแวดล้อม	ระยะเวลาดำเนินการ	ผู้รับผิดชอบ
4.2 อาชีวอนามัยและความ ปลอดภัย (ต่อ)	<p>12. จัดให้มีการเก็บสถิติการเกิดอุบัติเหตุและแสดงผลการเกิดอุบัติเหตุในพื้นที่ก่อสร้างเพื่อนำผลดังกล่าวมาตรวจประเมินประสิทธิภาพของการปฏิบัติตามมาตรการป้องกันและแก้ไขและปรับปรุงมาตรการให้เหมาะสมต่อไป</p> <p>13. ในการพิจารณาเลือกบริษัทรับเหมาก่อสร้างโครงการควรพิจารณาการจัดการด้านความปลอดภัยประกอบด้วย และในสัญญาว่าจ้างระหว่างเจ้าของโครงการและบริษัทรับเหมาก่อสร้างจะต้องระบุครอบคลุมคนงานโดยคุ้มครองและดูแลความปลอดภัยต่อชีวิตและทรัพย์สินของชุมชนรอบโครงการตลอดระยะเวลาก่อสร้าง</p> <p>14. จัดให้มีเจ้าหน้าที่รับเรื่องร้องเรียน ณ สำนักงานชั่วคราวในพื้นที่ก่อสร้าง โดยชุมชนสามารถร้องเรียนโดยวาจาหรือชุมชนสามารถทำเป็นหนังสือมายังเจ้าหน้าที่ภาคสนามได้เช่นกัน ในกรณีพบว่าปัญหาที่ร้องเรียนมีสาเหตุมาจากการดำเนินงานของโครงการโดยตรง โครงการจะต้องดำเนินการหาแนวทางแก้ไขโดยทันที</p>		
4.3 ระบบป้องกันอัคคีภัย	<p>1. จัดให้มีระบบป้องกันอัคคีภัย โดยการติดตั้งถังดับเพลิงเคมีแห้ง ขนาด 4 กิโลกรัม บริเวณบ้านพักคนงาน จำนวน 6 จุด และบริเวณพื้นที่ก่อสร้าง จำนวน 3 ถังไว้ในสถานที่ที่คาดว่าจะเกิดเพลิงไหม้ได้ง่าย และจะต้องติดตั้งบริเวณที่สามารถมองเห็นได้ชัดเจนและสามารถหยิบใช้ได้อย่างสะดวก</p> <p>2. จัดให้มีการตรวจสอบถังดับเพลิงให้อยู่ในสภาพที่พร้อมใช้งานอยู่เสมอ</p> <p>3. การเดินสายไฟและการติดตั้งระบบไฟฟ้าต่างๆ ต้องให้ความสำคัญและถูกต้องตามขั้นตอน</p> <p>4. จัดเก็บวัสดุการก่อสร้างที่เป็นวัตถุไวไฟหรือง่ายต่อการติดไฟ แยกให้เป็นสัดส่วนพร้อมทั้งแสดงป้ายเตือนให้ชัดเจน เพื่อให้คนงานก่อสร้างทราบและระมัดระวังมากขึ้น</p>	<p><u>ดัชนีที่ตรวจวัด</u></p> <p>- สภาพเครื่องใช้ไฟฟ้า และอุปกรณ์ก่อสร้าง</p> <p><u>วิธีการตรวจวัด</u></p> <p>- ตรวจสอบสภาพเครื่องใช้ไฟฟ้าและอุปกรณ์ก่อสร้างก่อนใช้งานทุกครั้ง</p> <p><u>สถานที่ดำเนินการ</u></p> <p>- อุปกรณ์ไฟฟ้าที่ใช้ในงานก่อสร้าง</p>	บริษัท ในยาง แอร์พอร์ตโฮเต็ล จำกัด



ลงชื่อ .....กรรมการบริษัท

(นายประวิทย์ วีรกุลเทวัญ)

บริษัท ในยาง แอร์พอร์ตโฮเต็ล จำกัด

เดือนพฤศจิกายน 2567

หน้า 31/121

ลงชื่อ .....บุคคลธรรมดาผู้มีสิทธิจัดทำรายงาน

(นางสาวณฐพร จรุงเกียรติขจร)

บริษัท อันดามัน เอ็นไวรอนเม้นทอล อินเตอร์เนชั่นแนล จำกัด





ตารางที่ 2 มาตรการป้องกันและแก้ไขผลกระทบสิ่งแวดล้อม โครงการโรงแรม ในยาง แอร์พอร์ต โฮเต็ล (Nai Yang Airport Hotel) ของ บริษัท ในยาง แอร์พอร์ตโฮเต็ล จำกัด (ระยะก่อสร้าง) (ต่อ)

องค์ประกอบทางสิ่งแวดล้อมและ คุณค่าต่างๆ	มาตรการป้องกันและแก้ไขผลกระทบสิ่งแวดล้อม	ระยะเวลาดำเนินการ	ผู้รับผิดชอบ
4.3 ระบบป้องกันอัคคีภัย (ต่อ)	5. ห้ามคนงานสูบบุหรี่ใกล้กับวัสดุที่ติดไฟได้ง่าย พร้อมทั้งกำชับให้คนงานดับไฟให้สนิททุกครั้งหลังจากเลิกสูบบุหรี่ 6. ควบคุมดูแลกิจกรรมที่ก่อให้เกิดประกายไฟอย่างเข้มงวด 7. จัดให้มีวิศวกรควบคุมดูแลงานก่อสร้างทุกขั้นตอนอย่างใกล้ชิด เพื่อให้เป็นไปตามแบบแปลน การก่อสร้างโครงการ และเงื่อนไขในการอนุญาตก่อสร้างของทางราชการ 8. จัดให้มีการอบรมและให้ความรู้เกี่ยวกับวิธีการใช้อุปกรณ์ดับเพลิงและวิธีการป้องกันการเกิด อัคคีภัยให้แก่คนงาน 7. จัดทำตารางบันทึกตรวจสอบสภาพการใช้งานของเครื่องมือและอุปกรณ์การใช้งานต่างๆ	- เครื่องมือก่อสร้าง <u>ระยะเวลา/ความถี่</u> - ตรวจสอบสภาพเครื่องใช้ไฟฟ้า และ อุปกรณ์ ก่อสร้างทุกวัน ตลอด ระยะเวลาก่อสร้าง	
4.4 ทัศนียภาพ	1. วางแผนจัดเก็บวัสดุอุปกรณ์ เครื่องมือ เครื่องจักรให้เป็นระเบียบเรียบร้อย มีการดูแลรักษา ความสะอาดภายในบริเวณพื้นที่ก่อสร้าง 2. จัดทำรั้วชั่วคราว (Aluminum Sheet) ที่มีความมั่นคงแข็งแรงโดยรอบแนวเขตพื้นที่ก่อสร้าง สูง 3 เมตร และต่อด้วยตาข่าย/ผ้าใบอีก 2 เมตร เพื่อกันขอบเขตพื้นที่โครงการอย่างเป็น สัดส่วนและบดบังทัศนียภาพที่ไม่สวยงามในช่วงก่อสร้าง 3. จัดให้มีการติดตั้งผ้าใบ (Mesh Sheet) ตลอดแนวด้านข้าง และความสูงของอาคารที่กำลัง ก่อสร้าง และจะต้องรักษาให้อยู่ในสภาพดีตลอดการก่อสร้าง เพื่อช่วยบดบังทัศนียภาพที่ไม่ สวยงามในช่วงก่อสร้าง 4. ควบคุมกิจกรรมการก่อสร้างให้อยู่ภายในพื้นที่โครงการเท่านั้น และให้วิศวกรผู้ชำนาญ ควบคุมงานตลอดระยะเวลาการก่อสร้าง	<u>ดัชนีที่ตรวจวัด</u> - รั้วรอบพื้นที่ก่อสร้าง <u>วิธีการตรวจวัด</u> - ตรวจสอบรั้วให้อยู่ในสภาพปิดกั้น โดยรอบมีความแน่นหนาและบดบังมล ทัศนได้ <u>สถานที่ดำเนินการ</u> - รั้วรอบพื้นที่ก่อสร้าง และบ้านพักคนงาน <u>ระยะเวลา/ความถี่</u> ตรวจสอบทุกสัปดาห์ตลอดระยะเวลา ก่อสร้าง	บริษัท ในยาง แอร์พอร์ตโฮเต็ล จำกัด



ลงชื่อ .....กรรมการบริษัท  
 (นายประวิทย์ วีรกุลเทวัญ)  
 บริษัท ในยาง แอร์พอร์ตโฮเต็ล จำกัด

เดือนพฤศจิกายน 2567  
 หน้า 32/121

ลงชื่อ .....บุคคลธรรมดาผู้มีสิทธิจัดทำรายงาน  
 (นางสาวณัฐพร จรุงเกียรติขจร)  
 บริษัท อันดามัน เอ็นไวรอนเมนทอล อินเทอร์เน็ต จำกัด



ตารางที่ 2 มาตรการป้องกันและแก้ไขผลกระทบสิ่งแวดล้อม โครงการโรงแรม ในยาง แอร์พอร์ต โฮเต็ล (Nai Yang Airport Hotel) ของ บริษัท ในยาง แอร์พอร์ตโฮเต็ล จำกัด (ระยะก่อสร้าง) (ต่อ)

องค์ประกอบทางสิ่งแวดล้อมและ คุณค่าต่างๆ	มาตรการป้องกันและแก้ไขผลกระทบสิ่งแวดล้อม	ระยะเวลาดำเนินการ	ผู้รับผิดชอบ
4.5 การสาธารณสุข	1. ปฏิบัติตามมาตรการป้องกันและแก้ไขผลกระทบด้านเสียง ด้านคุณภาพอากาศ ด้านการจราจร ด้านการจัดการน้ำเสียและสิ่งปฏิกูล ด้านการจัดการมูลฝอย และด้านอาชีวอนามัยและความปลอดภัยอย่างเคร่งครัด	<p><b>ดัชนีที่ตรวจวัด</b></p> <ul style="list-style-type: none"> <li>- คนงานก่อสร้าง</li> <li>- ถังรองรับมูลฝอย</li> <li>- ท่อระบายน้ำ</li> <li>- ห้องน้ำห้องส้วมคนงาน</li> </ul> <p><b>วิธีการตรวจวัด</b></p> <ul style="list-style-type: none"> <li>- ตรวจสอบสุขภาพคนงานก่อสร้างและพนักงาน</li> <li>- ตรวจสอบถังรองรับมูลฝอยให้อยู่ในสภาพดีอยู่เสมอ ถ้ามีการชำรุดต้องดำเนินการแก้ไขอย่างทันที</li> <li>- ใช้สารเคมีที่มีความปลอดภัยฉีดพ่นหลังรื้อถอนบ้านพักคนงาน</li> <li>- ตรวจสอบและกำจัดแหล่งลูกน้ำ ยุงลายเป็นประจำ</li> <li>- ตรวจสอบรางระบายน้ำ ไม่ให้มีการอุดตันเศษมูลฝอย เศษอาหาร</li> <li>- ตรวจสอบห้องน้ำ-ห้องส้วมภายในพื้นที่ก่อสร้างและบ้านพักคนงาน</li> </ul>	บริษัท ในยาง แอร์พอร์ตโฮเต็ล จำกัด



ลงชื่อ .....กรรมการบริษัท  
(นายประวิทย์ วีรกุลเทวัญ)  
บริษัท ในยาง แอร์พอร์ตโฮเต็ล จำกัด

เดือนพฤศจิกายน 2567  
หน้า 33/121

ลงชื่อ .....บุคคลธรรมดาผู้มีสิทธิจัดทำรายงาน  
(นางสาวณัฐพร จรุงเกียรติขจร)  
บริษัท อ้นดามัน เอ็นไวรอนเม้นทอล อินเตอร์เนชั่นแนล จำกัด



ตารางที่ 2 มาตรการป้องกันและแก้ไขผลกระทบสิ่งแวดล้อม โครงการโรงแรม ในยาง แอร์พอร์ต โฮเต็ล (Nai Yang Airport Hotel) ของ บริษัท ในยาง แอร์พอร์ตโฮเต็ล จำกัด (ระยะก่อสร้าง) (ต่อ)

องค์ประกอบทางสิ่งแวดล้อมและ คุณค่าต่างๆ	มาตรการป้องกันและแก้ไขผลกระทบสิ่งแวดล้อม	ระยะเวลาดำเนินการ	ผู้รับผิดชอบ
4.5 การสาธารณสุข (ต่อ)		<p>ก่อสร้างให้สะอาดอยู่เสมอ</p> <p><b>สถานที่ดำเนินการ</b></p> <ul style="list-style-type: none"> <li>- คนงานก่อสร้างและบ้านพักคนงาน/พื้นที่ก่อสร้าง</li> <li>- ถังรองรับมูลฝอยภายในโครงการ</li> <li>- พื้นที่บ้านพักคนงานก่อสร้าง</li> <li>- พื้นที่โครงการและพื้นที่บ้านพักคนงานก่อสร้าง</li> <li>- ห้องน้ำ-ห้องส้วมภายในพื้นที่ก่อสร้างและบ้านพักคนงานก่อสร้าง</li> </ul> <p><b>ระยะเวลา/ความถี่</b></p> <ul style="list-style-type: none"> <li>- ตรวจวัดปีละ 1 ครั้งตลอดระยะเวลาก่อสร้าง</li> <li>- ตรวจสอบทุกวัน ตลอดระยะเวลาก่อสร้าง</li> <li>- ตรวจสอบภายหลังรื้อถอนบ้านพักคนงานก่อสร้าง</li> <li>- แหล่งกำจัดลูกน้ำ ยุงลายตรวจสอบทุกๆ สัปดาห์ ตลอดระยะเวลาก่อสร้าง</li> </ul>	



ลงชื่อ .....กรรมการบริษัท  
(นายประวิทย์ วีรกุลเทวัญ)  
บริษัท ในยาง แอร์พอร์ตโฮเต็ล จำกัด

เดือนพฤศจิกายน 2567  
หน้า 34/121

ลงชื่อ .....บุคคลธรรมดาผู้มีสิทธิจัดทำรายงาน  
(นางสาวณฐพร จรุงเกียรติขจร)  
บริษัท อ้นดามัน เอ็นไวรอนเมนทอล อินเตอร์เนชั่นแนล จำกัด



ตารางที่ 2 มาตรการป้องกันและแก้ไขผลกระทบสิ่งแวดล้อม โครงการโรงแรม ในยาง แอร์พอร์ต โฮเต็ล (Nai Yang Airport Hotel) ของ บริษัท ในยาง แอร์พอร์ตโฮเต็ล จำกัด (ระยะก่อสร้าง) (ต่อ)

องค์ประกอบทางสิ่งแวดล้อมและ คุณค่าต่างๆ	มาตรการป้องกันและแก้ไขผลกระทบสิ่งแวดล้อม	ระยะเวลาดำเนินการ	ผู้รับผิดชอบ
4.5 การสาธารณสุข (ต่อ)		<ul style="list-style-type: none"> <li>- ตรวจสอบรายงานน้ำทุกเดือน ตลอดระยะเวลาก่อสร้าง</li> <li>- ตรวจสอบห้องน้ำ-ห้องส้วม ทุกวัน ตลอดระยะเวลาก่อสร้าง</li> </ul>	



ลงชื่อ .....กรรมการบริษัท  
(นายประวิทย์ วีรกุลเทวัญ)  
บริษัท ในยาง แอร์พอร์ตโฮเต็ล จำกัด

เดือนพฤศจิกายน 2567  
หน้า 35/121

ลงชื่อ .....บุคคลธรรมดาผู้มีสิทธิจัดทำรายงาน  
(นางสาวณัฐพร จรุงเกียรติขจร)  
บริษัท อันตามัน เอ็นไวรอนเมนทอล อินเตอร์เนชั่นแนล จำกัด



ตารางที่ 3 มาตรการป้องกันและแก้ไขผลกระทบสิ่งแวดล้อม โครงการโรงแรม ในยาง แอร์พอร์ต โฮเต็ล (Nai Yang Airport Hotel) ของบริษัท ในยาง แอร์พอร์ต โฮเต็ล จำกัด (ระยะดำเนินการ)

องค์ประกอบทางสิ่งแวดล้อมและ คุณค่าต่างๆ	มาตรการป้องกันและแก้ไขผลกระทบสิ่งแวดล้อม	ระยะเวลาดำเนินการ	ผู้รับผิดชอบ
<b>1. ทรัพยากรสิ่งแวดล้อมทางกายภาพ</b>			
1.1 สภาพภูมิประเทศ	<p>1. จัดให้มีพื้นที่ว่างปราศจากสิ่งปกคลุมร้อยละ 51.52 ของพื้นที่ที่ขออนุญาตก่อสร้างและจัด ภูมิสถาปัตย์โครงการให้มีความกลมกลืนใกล้เคียงกับสภาพภูมิประเทศเดิมมากที่สุด</p> <p>2. ดูแลรักษาสภาพแวดล้อมของโครงการ และพื้นที่โดยรอบ รวมถึงพื้นที่สีเขียวให้มีสภาพดีอยู่ เสมอ</p> <p>(ผังบริเวณโครงการ ดังรูปที่ 3 และรูปตัดอาคาร 3 ชั้นกับอาคารสระว่ายน้ำ ดังรูปที่ 4)</p>	<p><b><u>ดัชนีที่ตรวจวัด</u></b></p> <ul style="list-style-type: none"> <li>- ระยะถอยร่นของโครงการ</li> <li>- ความสมบูรณ์ของพื้นที่สีเขียวภายในโครงการ</li> </ul> <p><b><u>วิธีการตรวจวัด</u></b></p> <ul style="list-style-type: none"> <li>- ตรวจสอบระยะถอยร่นของโครงการตามที่กฎหมายกำหนด โดยไม่ก่อสร้างอาคารหรือสิ่งปลูกสร้างในพื้นที่ดังกล่าว</li> <li>- ดูแลรักษาด้านไม่ให้เจริญงอกงามอยู่เสมอ และปลูกทดแทนกรณีต้นไม้ตาย</li> </ul> <p><b><u>สถานที่ดำเนินการ</u></b></p> <ul style="list-style-type: none"> <li>- พื้นที่ว่างโดยรอบอาคาร</li> <li>- พื้นที่สีเขียวภายในโครงการ</li> </ul> <p><b><u>ระยะเวลา/ความถี่</u></b></p> <ul style="list-style-type: none"> <li>- ตรวจสอบทุกวันตลอดระยะดำเนินการ</li> </ul>	บริษัท ในยาง แอร์พอร์ตโฮเต็ล จำกัด



ลงชื่อ .....กรรมการบริษัท  
(นายประวิทย์ วีรกุลเทวัญ)  
บริษัท ในยาง แอร์พอร์ตโฮเต็ล จำกัด

เดือนพฤศจิกายน 2567  
หน้า 36/121

ลงชื่อ .....บุคคลธรรมดาผู้มีสิทธิจัดทำรายงาน  
(นางสาวณัฐพร จรุงเกียรติขจร)  
บริษัท อันทามัน เอ็นไวรอนเมนทอล อินเตอร์เนชั่นแนล จำกัด





ตารางที่ 3 มาตรการป้องกันและแก้ไขผลกระทบสิ่งแวดล้อม โครงการโรงแรม ในยาง แอร์พอร์ต โฮเทล (Nai Yang Airport Hotel) ของบริษัท ในยาง แอร์พอร์ต โฮเทล จำกัด (ระยะดำเนินการ) (ต่อ)

องค์ประกอบทางสิ่งแวดล้อมและ คุณค่าต่างๆ	มาตรการป้องกันและแก้ไขผลกระทบสิ่งแวดล้อม	ระยะเวลาดำเนินการ	ผู้รับผิดชอบ
1.2 ทรัพยากรดินและการชะล้าง พังทลายของดิน	<ol style="list-style-type: none"> <li>จัดให้มีพื้นที่สีเขียว ซึ่งโครงการเน้นการปลูกไม้ยืนต้น ไม้ดอก ไม้ประดับ ไม้พุ่ม และไม้คลุมดิน เพื่อช่วยปกคลุมหน้าดิน และช่วยดูดซับน้ำฝน ชะลอการไหลของน้ำฝน และลดการกัดเซาะหน้าดินได้เป็นอย่างดี</li> <li>จัดให้มีเจ้าหน้าที่คอยดูแลรักษาต้นไม้ในพื้นที่สีเขียวให้มีสภาพสวยงามอย่างสม่ำเสมอตลอดระยะดำเนินโครงการ หากมีต้นไม้ได้รับความเสียหายหรือตายต้องปลูกใหม่ทดแทนทันที</li> <li>ทำการขุดลอกตะกอนและทำความสะอาดท่อระบายน้ำ และบ่อหน่วงน้ำฝน ทุก 6 เดือน และเพิ่มความถี่ในฤดูฝนเป็นเดือนละ 1 ครั้ง หรือเมื่อท่อมีตะกอนอุดตัน</li> </ol>	<p><b><u>ดัชนีที่ตรวจวัด</u></b></p> <ul style="list-style-type: none"> <li>- ความสมบูรณ์ของพื้นที่สีเขียวภายในโครงการ</li> <li>- ความสะอาดของท่อระบายน้ำและบ่อหน่วงน้ำฝน</li> </ul> <p><b><u>วิธีการตรวจวัด</u></b></p> <ul style="list-style-type: none"> <li>- ดูแลพื้นที่สีเขียวให้มีสภาพสวยงามเพื่อช่วยรักษาหน้าดิน</li> <li>- ทำการขุดลอกตะกอนและทำความสะอาดท่อระบายน้ำ และบ่อหน่วงน้ำฝน</li> </ul> <p><b><u>สถานที่ดำเนินการ</u></b></p> <ul style="list-style-type: none"> <li>- พื้นที่สีเขียวภายในโครงการ</li> <li>- ท่อระบายน้ำ และบ่อหน่วงน้ำฝนภายในโครงการ</li> </ul> <p><b><u>ระยะเวลา/ความถี่</u></b></p> <ul style="list-style-type: none"> <li>- ตรวจสอบและดูแลพื้นที่สีเขียวทุกวันตลอดระยะดำเนินการ</li> <li>- ขุดลอกตะกอนและทำความสะอาด</li> </ul>	บริษัท ในยาง แอร์พอร์ตโฮเทล จำกัด



ลงชื่อ .....กรรมการบริษัท  
(นายประวิทย์ วีรกุลเทวัญ)  
บริษัท ในยาง แอร์พอร์ตโฮเทล จำกัด

เดือนพฤศจิกายน 2567  
หน้า 37/121

ลงชื่อ .....บุคคลธรรมดาผู้มีสิทธิจัดทำรายงาน  
(นางสาวณัฐพร จรุงเกียรติขจร)  
บริษัท อันทามัน เอ็นไวรอนเมนทอล อินเตอร์เนชั่นแนล จำกัด



ตารางที่ 3 มาตรการป้องกันและแก้ไขผลกระทบสิ่งแวดล้อม โครงการโรงแรม ในยาง แอร์พอร์ต โฮเทล (Nai Yang Airport Hotel) ของบริษัท ในยาง แอร์พอร์ต โฮเทล จำกัด (ระยะดำเนินการ) (ต่อ)

องค์ประกอบทางสิ่งแวดล้อมและ คุณค่าต่างๆ	มาตรการป้องกันและแก้ไขผลกระทบสิ่งแวดล้อม	ระยะเวลาดำเนินการ	ผู้รับผิดชอบ
1.2 ทรัพยากรดินและการชะล้าง พังทลายของดิน (ต่อ)		ทอระบายน้ำ และบ่อหน่วงน้ำฝนทุก 6 เดือน และเพิ่มความถี่ในฤดูฝน เป็นเดือนละ 1 ครั้ง	
1.3 การเกิดแผ่นดินไหวและสึนามิ	<p>1. จัดทำแผนที่แสดงเส้นทางอพยพหนีภัย เพื่อประชาสัมพันธ์ให้ผู้ให้บริการ ในโครงการทราบถึง เส้นทางหนีภัยภายในบริเวณโครงการ กรณีเกิดเหตุฉุกเฉิน ผู้พักอาศัยสามารถอพยพได้อย่าง สะดวกและรวดเร็ว โดยติดไว้ภายในห้องพักและโถงทางเดินอาคาร</p> <p>2. จัดให้มีการซ้อมอพยพเพื่อความปลอดภัยของผู้ให้บริการอย่างน้อยปีละครั้ง หรือหากจังหวัด มีการฝึกซ้อมอพยพหนีภัยเจ้าหน้าที่ฝ่ายต่างๆ ของโครงการจะต้องเข้าร่วมการฝึกดังกล่าว เพื่อให้เกิดความเข้าใจและปฏิบัติได้ถูกต้องเมื่อเกิดเหตุการณ์จริง</p> <p>3. ประสานกับหน่วยงานที่รับผิดชอบหากเกิดกรณีแผ่นดินไหว พร้อมทั้งแจ้งเบอร์ติดต่อของ หน่วยงานที่รับผิดชอบให้ผู้พักอาศัยทราบ เช่น หน่วยงานบรรเทาสาธารณภัยขององค์การ บริหารส่วนตำบลสาคร และสถานีตำรวจภูธรสาคร เป็นต้น เพื่อช่วยเหลือผู้ให้บริการ และ เจ้าหน้าที่ในการอพยพได้ทันทั่วถึง</p> <p>4. หากเกิดกรณีภัยพิบัติ โครงการต้องจัดให้มีการช่วยเหลือ และอำนวยความสะดวกแต่ ผู้ให้บริการดังนี้</p> <p>1) พนักงานเคาะประตูห้องพักและแต่ละห้องและตรวจสอบว่ามีผู้ให้บริการห้องพักอยู่ หรือไม่</p> <p>2) พนักงานอยู่ตามมุมต่างๆ ของโครงการ เพื่อนำทางผู้ให้บริการห้องพักไปยังจุดรวมพล และอพยพไปยังที่ปลอดภัยต่อไป</p>	<p><u><b>ดัชนีที่ตรวจวัด</b></u></p> <p>- ความสมบูรณ์ของแผนที่แสดงเส้นทาง อพยพหนีภัย</p> <p><u><b>วิธีการตรวจวัด</b></u></p> <p>- ตรวจสอบความสมบูรณ์ของแผนที่ แสดงเส้นทางอพยพหนีภัยให้มี สภาพดีอยู่เสมอ</p> <p><u><b>สถานที่ดำเนินการ</b></u></p> <p>- ภายในพื้นที่โครงการ</p> <p><u><b>ระยะเวลา/ความถี่</b></u></p> <p>- ตรวจสอบความสมบูรณ์ของแผนที่ แสดงเส้นทางอพยพหนีภัยทุก 6 เดือน ตลอดระยะ ดำเนินการ</p>	บริษัท ในยาง แอร์พอร์ตโฮเทล จำกัด



ลงชื่อ .....กรรมการบริษัท  
(นายประวิทย์ วีรกุลเทวัญ)  
บริษัท ในยาง แอร์พอร์ตโฮเทล จำกัด

เดือนพฤศจิกายน 2567  
หน้า 38/121

ลงชื่อ .....บุคคลธรรมดาผู้มีสิทธิจัดทำรายงาน  
(นางสาวณัฐพร จรุงเกียรติขจร)  
บริษัท อันดามัน เอ็นไวรอนเม้นทอล อินเตอร์เนชั่นแนล จำกัด



ตารางที่ 3 มาตรการป้องกันและแก้ไขผลกระทบสิ่งแวดล้อม โครงการโรงแรม ในยาง แอร์พอร์ต โฮเต็ล (Nai Yang Airport Hotel) ของบริษัท ในยาง แอร์พอร์ต โฮเต็ล จำกัด (ระยะดำเนินการ) (ต่อ)

องค์ประกอบทางสิ่งแวดล้อมและ คุณค่าต่างๆ	มาตรการป้องกันและแก้ไขผลกระทบสิ่งแวดล้อม	ระยะเวลาดำเนินการ	ผู้รับผิดชอบ
1.3 การเกิดแผ่นดินไหวและสึนามิ (ต่อ)	<p>5. โครงการจัดให้มีจุดรวมพล จำนวน 1 จุด มีพื้นที่ทั้งหมด 40 ตารางเมตร</p> <p>6. จัดทำเอกสารเผยแพร่ความรู้เกี่ยวกับการเตรียมความพร้อมและการปฏิบัติตัวกรณีเกิดเหตุแผ่นดินไหว/สึนามิ ดังนี้</p> <p>●แผ่นดินไหว</p> <p>- <u>ก่อนเกิดแผ่นดินไหว</u></p> <ol style="list-style-type: none"> <li>1) มีไฟฉายพร้อมถ่านไฟฉาย และกล่องยาเตรียมไว้ในห้องพัก และให้ทุกคนทราบว่ามีอยู่ส่วนไหนของห้องพัก</li> <li>2) ศึกษาการปฐมพยาบาลเบื้องต้น</li> <li>3) มีอุปกรณ์ดับเพลิงไว้ในอาคาร เช่น ถังดับเพลิง ถูทราย เป็นต้น</li> <li>4) ทราบตำแหน่งของวาล์วปิดก๊าซ สะพานไฟ สำหรับตัดกระแสไฟฟ้า</li> <li>5) อย่าวางสิ่งของหนักบนชั้นบนหรือหิ้งสูงๆ เพราะเมื่อเกิดแผ่นดินไหวอาจตกลงมาเป็นอันตรายได้</li> <li>6) มีการยึดหรือผูกอุปกรณ์เครื่องใช้หนักๆ ให้แน่นกับพื้น</li> <li>7) มีการวางแผนเรื่องจุดนัดพบที่ปลอดภัย ในกรณีที่ต้องพลัดพรากกันเพื่อมารวมตัวกันอีกครั้งในภายหลัง</li> </ol> <p>- <u>ระหว่างเกิดแผ่นดินไหว</u></p> <ol style="list-style-type: none"> <li>1) อย่าตกใจ พยายามควบคุมสติ</li> <li>2) ถ้าอยู่ภายในห้องพักให้ยืนหรือหมอบอยู่ในส่วนของห้องพักที่มีโครงสร้างแข็งแรง</li> </ol>		



ลงชื่อ .....กรรมการบริษัท  
(นายประวิทย์ วีรกุลเทวัญ)  
บริษัท ในยาง แอร์พอร์ตโฮเต็ล จำกัด

เดือนพฤศจิกายน 2567  
หน้า 39/121

ลงชื่อ .....บุคคลธรรมดาผู้มีสิทธิจัดทำรายงาน  
(นางสาวณัฐพร จรุงเกียรติขจร)  
บริษัท อันดามัน เอ็นไวรอนเมนทอล อินเตอร์เนชันแนล จำกัด



ตารางที่ 3 มาตรการป้องกันและแก้ไขผลกระทบสิ่งแวดล้อม โครงการโรงแรม ในยาง แอร์พอร์ต โฮเต็ล (Nai Yang Airport Hotel) ของบริษัท ในยาง แอร์พอร์ต โฮเต็ล จำกัด (ระยะดำเนินการ) (ต่อ)

องค์ประกอบทางสิ่งแวดล้อมและ คุณค่าต่างๆ	มาตรการป้องกันและแก้ไขผลกระทบสิ่งแวดล้อม	ระยะเวลาดำเนินการ	ผู้รับผิดชอบ
1.3 การเกิดแผ่นดินไหวและสึนามิ (ต่อ)	<p>สามารถรับน้ำหนักได้มาก และอยู่ห่างจาก ประตู ระเบียง หน้าต่าง</p> <p>3) หากอยู่ในอาคารสูง ควรตั้งสติและรีบออกจากอาคารโดยเร็วหนีจากสิ่งล้มทับ</p> <p>4) ถ้าอยู่ในที่โล่งแจ้ง ให้อยู่ห่างจากเสาไฟฟ้าและสิ่งห้อยแขวนต่างๆ ที่ปลอดภัยภายนอก คือ ที่โล่งแจ้ง</p> <p>5) อย่าใช้เทียน ไม้ขีดไฟ หรือสิ่งที่ก่อให้เกิดเปลวหรือประกายไฟ เพราะอาจมีก๊าซรั่วอยู่บริเวณนั้น</p> <p>- <u>หลังเกิดแผ่นดินไหว</u></p> <p>1) ตรวจสอบตัวเองและคนรอบข้างว่าได้รับบาดเจ็บหรือไม่ ให้ทำการปฐมพยาบาลเบื้องต้นก่อน</p> <p>2) รีบออกจากอาคารที่เสียหายทันที เพราะอาจเกิดการทรุดตัวของอาคารหรือพังทลายได้</p> <p>3) ใส่รองเท้าหุ้มส้น เพราะอาจมีเศษแก้วหรือวัสดุแหลมคมอื่น ทำให้ได้รับบาดเจ็บ</p> <p>4) ตรวจสอบสายไฟ ท่อน้ำ ท่อก๊าซ เพื่อป้องกันการเกิดอุบัติเหตุจากก๊าซรั่ว หากได้กลิ่น ให้เปิดประตู หน้าต่างทุกบาน</p> <p>5) ให้ออกจากบริเวณที่มีสายไฟรั่ว ขาด และวัสดุสายไฟพาดถึง</p> <p>6) เปิดวิทยุฟังคำแนะนำฉุกเฉิน อย่าใช้โทรศัพท์นอกจากจำเป็นจริงๆ</p> <p>7) สำรองดูความเสียหายของท่อส้วม และท่อน้ำทิ้งก่อนใช้</p> <p>8) หลีกเลี่ยงการเข้าไปในเขตที่มีความเสียหายสูงหรืออาคารพัง</p>		



ลงชื่อ .....กรรมการบริษัท  
(นายประวิทย์ วีรกุลเทวัญ)  
บริษัท ในยาง แอร์พอร์ตโฮเต็ล จำกัด

เดือนพฤศจิกายน 2567  
หน้า 40/121

ลงชื่อ .....บุคคลธรรมดาผู้มีสิทธิจัดทำรายงาน  
(นางสาวณัฐพร จรุงเกียรติขจร)  
บริษัท อันทามัน เอ็นไวรอนเมนทอล อินเทอร์เน็ตชั่นแนล จำกัด





ตารางที่ 3 มาตรการป้องกันและแก้ไขผลกระทบสิ่งแวดล้อม โครงการโรงแรม ในยาง แอร์พอร์ต โฮเต็ล (Nai Yang Airport Hotel) ของบริษัท ในยาง แอร์พอร์ต โฮเต็ล จำกัด (ระยะดำเนินการ) (ต่อ)

องค์ประกอบทางสิ่งแวดล้อมและ คุณค่าต่างๆ	มาตรการป้องกันและแก้ไขผลกระทบสิ่งแวดล้อม	ระยะเวลาดำเนินการ	ผู้รับผิดชอบ
1.3 การเกิดแผ่นดินไหวและสึนามิ (ต่อ)	<p>● <u>การเกิดสึนามิ</u></p> <p>- <u>ก่อนเกิดสึนามิ</u></p> <ol style="list-style-type: none"> <li>1) แจ้งให้ผู้ใช้บริการทราบตำแหน่งสัญญาณเตือนภัยสึนามิที่อยู่ใกล้เคียงพื้นที่โครงการ</li> <li>2) จัดทำคู่มือการปฏิบัติ เส้นทางอพยพหนีภัย และตำแหน่งสถานที่อพยพปลอดภัยที่ใกล้ที่สุดให้กับผู้ใช้บริการ และพนักงานของโครงการได้ทำความเข้าใจและปฏิบัติได้ถูกต้องเมื่อเกิดเหตุการณ์จริง</li> <li>3) ประสานงานกับหน่วยงานที่เกี่ยวข้อง ได้แก่ หน่วยงานป้องกันและบรรเทาสาธารณภัยท้องถิ่น หน่วยกู้ภัย หน่วยแพทย์ฉุกเฉิน เป็นต้น</li> <li>4) จัดให้มีการซ้อมแผนหนีภัยสึนามิร่วมกับหน่วยงานท้องถิ่นและชุมชน อย่างน้อยปีละ 1 ครั้ง พร้อมทั้งจัดเตรียมสถานที่อพยพที่ปลอดภัยให้พร้อมรับมือกับสถานการณ์จริง</li> <li>5) จัดเตรียมขั้นตอนและวิธีการติดต่อกับหน่วยงานที่เกี่ยวข้องในกรณีฉุกเฉิน</li> </ol> <p>- <u>ระหว่างเกิดสึนามิ</u></p> <p>➢ กรณีอยู่บนบก/ในอาคาร</p> <ol style="list-style-type: none"> <li>1) แจ้งเตือนให้ผู้ที่อยู่ในอาคารได้ทราบ เพื่ออพยพไปยังที่สูงอย่างน้อย 20 เมตร ทันที</li> <li>2) ให้อพยพโดยทางเท้า ห้ามใช้ยานพาหนะในการอพยพโดยเด็ดขาด</li> <li>3) ประสานงานกับหน่วยงานที่เกี่ยวข้อง แจ้งข้อมูลที่ถูกต้อง และรอการช่วยเหลือจากหน่วยงาน</li> <li>4) เมื่อเหตุการณ์สงบลง ไม่ควรกลับไปยังโครงการ แต่ให้อพยพไปยังสถานที่อพยพที่</li> </ol>		



ลงชื่อ .....กรรมการบริษัท

(นายประวิทย์ วีรกุลเทวัญ)

บริษัท ในยาง แอร์พอร์ตโฮเต็ล จำกัด

เดือนพฤศจิกายน 2567

หน้า 41/121

ลงชื่อ .....บุคคลธรรมดาผู้มีสิทธิจัดทำรายงาน

(นางสาวณัฐพร จรุงเกียรติขจร)

บริษัท อันดามัน เอ็นไวรอนเมนทอล อินเตอร์เนชั่นแนล จำกัด





ตารางที่ 3 มาตรการป้องกันและแก้ไขผลกระทบสิ่งแวดล้อม โครงการโรงแรม ในยาง แอร์พอร์ต โฮเต็ล (Nai Yang Airport Hotel) ของบริษัท ในยาง แอร์พอร์ต โฮเต็ล จำกัด (ระยะดำเนินการ) (ต่อ)

องค์ประกอบทางสิ่งแวดล้อมและ คุณค่าต่างๆ	มาตรการป้องกันและแก้ไขผลกระทบสิ่งแวดล้อม	ระยะเวลาดำเนินการ	ผู้รับผิดชอบ
1.3 การเกิดแผ่นดินไหวและสึนามิ (ต่อ)	ปลอดภัย คือ โรงเรียนบ้านสาคุ ➤ กรณีอยู่ในทะเล/ชายฝั่ง 1) หากได้รับสัญญาณเตือนภัยสึนามิ หรือรู้สึกได้ถึงแผ่นดินไหว ให้รีบเข้าฝั่งและ อพยพไปยังที่สูง อย่างน้อย 20 เมตร ทันที 2) กรณีที่อยู่บนเรือและได้ยินการเตือนภัย ห้ามเข้าชายฝั่งเพราะระดับน้ำจะ เปลี่ยนแปลง แต่ถ้าเรือกำลังจะออกจากท่าเรือให้ประสานงานกับท่าเรือเพื่อรับฟัง คำแนะนำและปฏิบัติตามอย่างเคร่งครัด		
1.4 คุณภาพอากาศ	1. จัดเจ้าหน้าที่คอยดูแลต้นไม้ในพื้นที่สีเขียวให้มีสภาพสวยงามอย่างสม่ำเสมอตลอดระยะดำเนิน โครงการ เพื่อเป็นการส่งเสริมการพัฒนาที่ยั่งยืน และช่วยลดผลกระทบด้านคุณภาพอากาศ หากมีต้นไม้ได้รับความเสียหายหรือตายต้องปลูกต้นไม้ทดแทนทันที 2. กำชับผู้ให้บริการให้ดับเครื่องยนต์ทุกครั้งขณะจอดรถบริเวณที่จอดรถ เพื่อลดผลกระทบด้าน ฝุ่นละออง และควัน	<b>ดัชนีที่ตรวจวัด</b> - พื้นที่สีเขียวในโครงการ - สภาพถนนภายในโครงการ <b>วิธีการตรวจวัด</b> - ตรวจสอบดูแลพื้นที่สีเขียวใน โครงการให้มีสภาพสวยงามอยู่เสมอ - ตรวจสอบสภาพถนนในโครงการ หากมีการชำรุดต้องทำการซ่อมแซม ทันที และดูแลรักษาสภาพถนนให้ สะอาด เพื่อลดการเกิดฝุ่นละออง	บริษัท ในยาง แอร์พอร์ตโฮเต็ล จำกัด



ลงชื่อ .....กรรมการบริษัท  
(นายประวิทย์ วีรกุลเทวัญ)  
บริษัท ในยาง แอร์พอร์ตโฮเต็ล จำกัด

เดือนพฤศจิกายน 2567  
หน้า 42/121

ลงชื่อ .....บุคคลธรรมดาผู้มีสิทธิจัดทำรายงาน  
(นางสาวณัฐพร จรุงเกียรติขจร)  
บริษัท อันตามัน เอ็นไวรอนเมนทอล อินเทอร์เน็ต จำกัด



ตารางที่ 3 มาตรการป้องกันและแก้ไขผลกระทบสิ่งแวดล้อม โครงการโรงแรม ในยาง แอร์พอร์ต โฮเทล (Nai Yang Airport Hotel) ของบริษัท ในยาง แอร์พอร์ต โฮเทล จำกัด (ระยะดำเนินการ) (ต่อ)

องค์ประกอบทางสิ่งแวดล้อมและ คุณค่าต่างๆ	มาตรการป้องกันและแก้ไขผลกระทบสิ่งแวดล้อม	ระยะเวลาดำเนินการ	ผู้รับผิดชอบ
1.4 คุณภาพอากาศ (ต่อ)		<p><u>สถานที่ดำเนินการ</u></p> <ul style="list-style-type: none"> <li>- พื้นที่สีเขียวภายในโครงการ</li> <li>- ถนนภายในโครงการ</li> </ul> <p><u>ระยะเวลา/ความถี่</u></p> <ul style="list-style-type: none"> <li>- ตรวจสอบและดูแลพื้นที่สีเขียวทุกวัน ตลอดระยะดำเนินการ</li> <li>- ตรวจสอบถนนในโครงการ และ ทางเดินรถภายในโครงการ ทุก 6 เดือน ตลอดระยะดำเนินการ</li> </ul>	
1.5 ระดับเสียงและการ สั่นสะเทือน	<ol style="list-style-type: none"> <li>1. ติดตั้งป้ายเตือน “ดับเครื่องยนต์ทุกครั้ง ขณะจอดรถ” ไว้บริเวณที่จอดรถ เพื่อลดเสียงที่เกิดขึ้นจากเครื่องยนต์</li> <li>2. กำชับให้ผู้ให้บริการภายในโครงการไม่ทำกิจกรรมที่ก่อให้เกิดเสียงดังและแรงสั่นสะเทือน รบกวนผู้ที่อาศัยอยู่โดยรอบ</li> </ol>	<p><u>ดัชนีที่ตรวจวัด</u></p> <ul style="list-style-type: none"> <li>- ความสมบูรณ์ของป้าย</li> </ul> <p><u>วิธีการตรวจวัด</u></p> <ul style="list-style-type: none"> <li>- ตรวจสอบความสมบูรณ์ของป้าย จราจร หากชำรุดหรือขึ้นสนิม หากมีการชำรุดต้องทำการซ่อมแซม/เปลี่ยนใหม่ทันที</li> </ul> <p><u>สถานที่ดำเนินการ</u></p> <ul style="list-style-type: none"> <li>- ป้ายเตือนภายในพื้นที่โครงการ</li> </ul>	บริษัท ในยาง แอร์พอร์ตโฮเทล จำกัด



ลงชื่อ .....กรรมการบริษัท

(นายประวิทย์ วีรกุลเทวัญ)

บริษัท ในยาง แอร์พอร์ตโฮเทล จำกัด

เดือนพฤศจิกายน 2567

หน้า 43/121

ลงชื่อ .....บุคคลธรรมดาผู้มีสิทธิจัดทำรายงาน

(นางสาวณัฐพร จรุงเกียรติขจร)

บริษัท อันตามัน เอ็นไวรอนเมนทอล อินเตอร์เนชั่นแนล จำกัด



ตารางที่ 3 มาตรการป้องกันและแก้ไขผลกระทบสิ่งแวดล้อม โครงการโรงแรม ในยาง แอร์พอร์ต โฮเทล (Nai Yang Airport Hotel) ของบริษัท ในยาง แอร์พอร์ต โฮเทล จำกัด (ระยะดำเนินการ) (ต่อ)

องค์ประกอบทางสิ่งแวดล้อมและ คุณค่าต่างๆ	มาตรการป้องกันและแก้ไขผลกระทบสิ่งแวดล้อม	ระยะเวลาดำเนินการ	ผู้รับผิดชอบ
1.5 ระดับเสียงและการ สั่นสะเทือน (ต่อ)		<u>ระยะเวลา/ความถี่</u> - ตรวจสอบทุก 6 เดือน ตลอดระยะ ดำเนินการ	
<b>2. ทรัพยากรสิ่งแวดล้อมทางชีวภาพ</b>			
2.1 ทรัพยากรชีวภาพบนบก	<p>1. จัดให้มีพื้นที่สีเขียวทั้งหมด 419.34 ตารางเมตร โดยคิดเป็นพื้นที่สีเขียวตามเกณฑ์ 293.93 ตารางเมตร และเป็นพื้นที่ปลูกไม้ยืนต้นประมาณ 144.44 ตารางเมตร ได้แก่ ต้นปาล์มทาง กระรอก อโศกอินเดีย พุทธรักษา พลับพลึง กระดุมทองเลื้อย และหญ้านวลน้อย ซึ่งให้ ประโยชน์ทั้งในด้านเชิงนิเวศและนันทนาการ เพื่อเป็นการรักษาแหล่งที่อยู่อาศัยของสัตว์จัด ให้มีเจ้าหน้าที่คอยดูแลรักษาต้นไม้และพื้นที่สีเขียวให้มีสภาพสวยงามอย่างสม่ำเสมอตลอด ระยะดำเนินโครงการ และหากมีต้นไม้ได้รับความเสียหายหรือตายต้องปลูทด้นใหม่ทดแทนทันที</p> <p>2. จัดให้มีเจ้าหน้าที่คอยดูแลรักษาต้นไม้และพื้นที่สีเขียวให้มีสภาพสวยงามอย่างสม่ำเสมอตลอด ระยะดำเนินโครงการ และหากมีต้นไม้ได้รับความเสียหายหรือตายต้องปลูทด้นใหม่ทดแทน ทันที</p>	<p><u>ดัชนีที่ตรวจวัด</u> - ความสมบูรณ์ของพื้นที่สีเขียวภายใน โครงการ</p> <p><u>วิธีการตรวจวัด</u> - ดูแลพื้นที่สีเขียวให้มีสภาพสวยงาม และหากมีต้นไม้ได้รับความเสียหาย หรือตายต้องปลูทด้นใหม่ทดแทน ทันที</p> <p><u>สถานที่ดำเนินการ</u> - พื้นที่สีเขียวภายในโครงการ</p> <p><u>ระยะเวลา/ความถี่</u> - ตรวจสอบและดูแลพื้นที่สีเขียว ทุกวันตลอดระยะดำเนินการ</p>	บริษัท ในยาง แอร์พอร์ตโฮเทล จำกัด



ลงชื่อ .....กรรมการบริษัท  
(นายประวิทย์ วีรกุลเทวีญ)  
บริษัท ในยาง แอร์พอร์ตโฮเทล จำกัด

เดือนพฤศจิกายน 2567  
หน้า 44/121

ลงชื่อ .....บุคคลธรรมดาผู้มีสิทธิจัดทำรายงาน  
(นางสาวณัฐพร จรุงเกียรติขจร)  
บริษัท อันดามัน เอ็นไวรอนเม้นทอล อินเทอร์เน็ตซันแนล จำกัด



ตารางที่ 3 มาตรการป้องกันและแก้ไขผลกระทบสิ่งแวดล้อม โครงการโรงแรม ในยาง แอร์พอร์ต โฮเต็ล (Nai Yang Airport Hotel) ของบริษัท ในยาง แอร์พอร์ต โฮเต็ล จำกัด (ระยะดำเนินการ) (ต่อ)

องค์ประกอบทางสิ่งแวดล้อมและ คุณค่าต่างๆ	มาตรการป้องกันและแก้ไขผลกระทบสิ่งแวดล้อม	ระยะเวลาดำเนินการ	ผู้รับผิดชอบ
2.2 ทรัพยากรชีวภาพในน้ำ	<ol style="list-style-type: none"> <li>1. จัดให้มีระบบบำบัดน้ำเสียอย่างเพียงพอและมีประสิทธิภาพ เพื่อบำบัดน้ำเสียให้ได้มาตรฐานที่กฎหมายกำหนด โดยน้ำทิ้งหลังจากบำบัดของโครงการจะมีค่าบีโอดี (BOD<sub>5</sub>) เท่ากับ 20 มิลลิกรัม/ลิตร และปริมาณสารแขวนลอยเท่ากับ 30 มิลลิกรัม/ลิตร</li> <li>2. ดูแลระบบบำบัดน้ำเสียให้ทำงานตลอดเวลา โดยการติดตั้งมิเตอร์ไฟฟ้าแยกเฉพาะระบบบำบัดน้ำเสีย เพื่อความสะดวกในการติดตามตรวจสอบการทำงานของระบบบำบัดน้ำเสีย</li> <li>3. จัดให้มีการสูบน้ำออกส่วนเกินจากระบบบำบัดน้ำเสียรวมไปกำจัดทุกๆ 2 เดือน หรือเมื่อตะกอนเต็ม เพื่อป้องกันตะกอนไหลล้นปนเปื้อนไปกับน้ำทิ้ง</li> <li>4. ติดตามตรวจสอบคุณภาพน้ำทั้งก่อนเข้าระบบบำบัดน้ำเสียและหลังผ่านการบำบัดบริเวณบ่อตรวจคุณภาพน้ำทิ้งทุกระบบ ทุกเดือนตลอดระยะดำเนินการ เพื่อตรวจสอบการทำงานของระบบบำบัดน้ำเสียให้มีประสิทธิภาพและสามารถบำบัดน้ำเสียให้มีคุณภาพตามมาตรฐานที่กฎหมายกำหนด</li> </ol>	<p><u><b>ดัชนีที่ตรวจวัด</b></u></p> <ul style="list-style-type: none"> <li>● น้ำเสียก่อนเข้าระบบ</li> <li>- BOD</li> <li>- Suspended Solids</li> <li>● น้ำเสียหลังผ่านการบำบัด</li> <li>- pH</li> <li>- BOD</li> <li>- Suspended Solids</li> <li>- Settleable Solids</li> <li>- TKN</li> <li>- TDS</li> <li>- Fat Oil and Grease</li> <li>- Sulfide</li> </ul> <p><u><b>วิธีการตรวจวัด</b></u></p> <ul style="list-style-type: none"> <li>- วิธีตรวจวัดคุณภาพน้ำทิ้ง ตามประกาศ คณะกรรมการสิ่งแวดล้อมแห่งชาติ ฉบับที่ 7 พ.ศ. 2548</li> </ul>	บริษัท ในยาง แอร์พอร์ตโฮเต็ล จำกัด



ลงชื่อ .....กรรมการบริษัท  
(นายประวิทย์ วีรกุลเทวัญ)  
บริษัท ในยาง แอร์พอร์ตโฮเต็ล จำกัด

เดือนพฤศจิกายน 2567  
หน้า 45/121

ลงชื่อ .....บุคคลธรรมดาผู้มีสิทธิจัดทำรายงาน  
(นางสาวณัฐพร จรุงเกียรติขจร)  
บริษัท อันตามัน เอ็นไวรอนเม้นทอล อินเตอร์เนชั่นแนล จำกัด





ตารางที่ 3 มาตรการป้องกันและแก้ไขผลกระทบสิ่งแวดล้อม โครงการโรงแรม ในยาง แอร์พอร์ต โฮเต็ล (Nai Yang Airport Hotel) ของบริษัท ในยาง แอร์พอร์ต โฮเต็ล จำกัด  
(ระยะดำเนินการ) (ต่อ)

องค์ประกอบทางสิ่งแวดล้อมและ คุณค่าต่างๆ	มาตรการป้องกันและแก้ไขผลกระทบสิ่งแวดล้อม	ระยะเวลาดำเนินการ	ผู้รับผิดชอบ
2.2 ทรัพยากรชีวภาพในน้ำ (ต่อ)		<p><b>สถานที่ดำเนินการ</b></p> <ul style="list-style-type: none"> <li>- บ่อตรวจคุณภาพน้ำเสียก่อนเข้าระบบ จำนวน 1 จุด</li> <li>- บ่อตรวจคุณภาพน้ำทิ้งหลังผ่านการบำบัด จำนวน 1 จุด</li> </ul> <p><b>ระยะเวลา/ความถี่</b></p> <ul style="list-style-type: none"> <li>- ตรวจคุณภาพน้ำเสียก่อนเข้าระบบ ทุกๆ 3 เดือน ตลอดระยะเวลาดำเนินการ</li> <li>- ตรวจวัดตรวจคุณภาพน้ำทิ้งหลังการบำบัดทุก 1 เดือน ตลอดระยะเวลาดำเนินการ</li> </ul>	
<b>3. คุณค่าการใช้ประโยชน์ของมนุษย์</b>			
3.1 การใช้ประโยชน์ที่ดิน	<p>1. ห้ามโครงการจัดให้มีสถานบันเทิงที่อาจก่อผลกระทบต่อความมั่นคงและการดำรงอยู่ของวัด</p> <p>2. โครงการต้องแจ้งผู้ให้บริการให้ทราบว่าโครงการอยู่ติดกับวัดมงคลวราราม (วัดในยาง) เพื่อป้องกันผู้ให้บริการก่อความวุ่นวายภายในโครงการ ที่อาจก่อผลกระทบต่อวัดมงคลวราราม (วัดในยาง)</p> <p>เจ้าของโครงการจะต้องแจ้งผู้ให้บริการให้ทราบว่าโครงการอยู่ติดกับวัดมงคลวราราม (วัดในยาง)</p>	<p><b>ดัชนีที่ตรวจวัด</b></p> <ul style="list-style-type: none"> <li>- ป้ายประชาสัมพันธ์ "ห้ามส่งเสียงดังรบกวนผู้ให้บริการภายในโครงการ"</li> <li>- ป้ายประชาสัมพันธ์ ช่วงวันที่มีพิธีกรรมทางศาสนา และกิจกรรม</li> </ul>	บริษัท ในยาง แอร์พอร์ตโฮเต็ล จำกัด

ลงชื่อ .....กรรมการบริษัท  
(นายประวิทย์ วีรกุลเทวัญ)  
บริษัท ในยาง แอร์พอร์ตโฮเต็ล จำกัด

เดือนพฤศจิกายน 2567  
หน้า 46/121

ลงชื่อ .....บุคคลธรรมดาผู้มีสิทธิจัดทำรายงาน  
(นางสาวณัฐพร จรุงเกียรติขจร)  
บริษัท อันตามัน เอ็นไวรอนเม้นทอล อินเตอร์เนชั่นแนล จำกัด





ตารางที่ 3 มาตรการป้องกันและแก้ไขผลกระทบสิ่งแวดล้อม โครงการโรงแรม ในยาง แอร์พอร์ต โฮเทล (Nai Yang Airport Hotel) ของบริษัท ในยาง แอร์พอร์ต โฮเทล จำกัด  
(ระยะดำเนินการ) (ต่อ)

องค์ประกอบทางสิ่งแวดล้อมและ คุณค่าต่างๆ	มาตรการป้องกันและแก้ไขผลกระทบสิ่งแวดล้อม	ระยะเวลาดำเนินการ	ผู้รับผิดชอบ
3.1 การใช้ประโยชน์ที่ดิน (ต่อ)	อาจได้รับผลกระทบด้านเสียงรบกวนในช่วงวันที่มีพิธีกรรมทางศาสนา ตามวัฒนธรรม ประเพณี และกิจกรรมประจำปี เพื่อป้องกันการร้องเรียนที่อาจเกิดขึ้นในระยะดำเนินโครงการ	ประจำปีของวัดมงคลวราราม (วัดในยาง) ที่อยู่ติดพื้นที่โครงการ <u>วิธีการตรวจวัด</u> - ตรวจสอบความสมบูรณ์ของป้าย “ห้ามส่งเสียงดัง รบกวนผู้ใช้บริการ ภายในโครงการ” และ ป้ายประชาสัมพันธ์ช่วงวันที่มีพิธีกรรมทางศาสนา และกิจกรรมประจำปีของวัดมงคลวราราม (วัดในยาง) หากพบว่าชำรุดให้รีบทำการซ่อมแซม หรือเปลี่ยนใหม่ทันที <u>สถานที่ดำเนินการ</u> - บริเวณที่ติดป้าย “ห้ามส่งเสียงดัง รบกวนผู้ใช้บริการภายในโครงการ” และ ป้ายประชาสัมพันธ์ช่วงวันที่มีพิธีกรรมทางศาสนา และกิจกรรมประจำปีของวัดมงคลวราราม (วัดในยาง)	



ลงชื่อ .....กรรมการบริษัท  
(นายประวิทย์ วีรกุลเทวัญ)  
บริษัท ในยาง แอร์พอร์ตโฮเทล จำกัด

เดือนพฤศจิกายน 2567  
หน้า 47/121

ลงชื่อ .....บุคคลธรรมดาผู้มีสิทธิจัดทำรายงาน  
(นางสาวณัฐพร จรุงเกียรติขจร)  
บริษัท อันดามัน เอ็นไวรอนเมนทอล อินเทอร์เน็ตเซ็นแนล จำกัด



ตารางที่ 3 มาตรการป้องกันและแก้ไขผลกระทบสิ่งแวดล้อม โครงการโรงแรม ในยาง แอร์พอร์ต โฮเทล (Nai Yang Airport Hotel) ของบริษัท ในยาง แอร์พอร์ต โฮเทล จำกัด  
(ระยะดำเนินการ) (ต่อ)

องค์ประกอบทางสิ่งแวดล้อมและ คุณค่าต่างๆ	มาตรการป้องกันและแก้ไขผลกระทบสิ่งแวดล้อม	ระยะเวลาดำเนินการ	ผู้รับผิดชอบ
3.1 การใช้ประโยชน์ที่ดิน (ต่อ)		<b>ระยะเวลา/ความถี่</b> - ตรวจสอบป้าย “ห้ามส่งเสียงดัง รบกวนผู้ใช้บริการภายในโครงการ” และ ป้ายประชาสัมพันธ์ช่วงวันที่มี พิธีกรรมทางศาสนา และกิจกรรม ประจำปีของวัดมงคลวราราม (วัดใน ยาง) ทุก 3 เดือนตลอดระยะเวลา ดำเนินการ	
3.2 การใช้น้ำ	<ol style="list-style-type: none"> <li>จัดให้มีบ่อเก็บน้ำดิบ ขนาด 45 ลูกบาศก์เมตร และบ่อเก็บน้ำดี ขนาด 45 ลูกบาศก์เมตร ที่อยู่ บริเวณชั้นใต้ดินของอาคาร รวมปริมาตรบ่อเก็บน้ำใช้ภายในโครงการเท่ากับ 90 ลูกบาศก์ เมตร สามารถสำรองน้ำได้นาน 2 วัน</li> <li>จัดให้มีการตรวจสอบระบบท่อน้ำ ก๊อกน้ำ และสุขภัณฑ์ต่างๆ ให้อยู่ในสภาพดีเหมาะกับการ ใช้งานเพื่อป้องกันการรั่วไหล การอุดตัน การสูญเสียโดยเปล่าประโยชน์ และป้องกันการ ปนเปื้อนของน้ำใช้</li> <li>เครื่องใช้และสุขภัณฑ์ต่างๆ ที่ใช้ภายในโครงการจะต้องเป็นรุ่นประหยัดน้ำ</li> <li>รณรงค์ ประชาสัมพันธ์ ให้ผู้ใช้บริการและเจ้าหน้าที่ของโครงการใช้น้ำอย่างประหยัด โดย การจัดบอร์ดประชาสัมพันธ์ ติดป้าย/คำขวัญ บริเวณอาคารต้อนรับ และพื้นที่ส่วนกลางอื่นๆ เช่น ปิดก๊อกน้ำทุกครั้งหลังเลิกใช้งาน เป็นต้น</li> </ol>	<b>ดัชนีที่ตรวจวัด</b> - บ่อเก็บน้ำดิบและบ่อเก็บน้ำดี - คุณภาพน้ำใช้ 13 พารามิเตอร์ <ul style="list-style-type: none"> <li>• ความเป็นกรดและด่าง</li> <li>• ความขุ่น</li> <li>• สี</li> <li>• ปริมาณสารทั้งหมด</li> <li>• ความกระด้างทั้งหมด</li> <li>• คลอรีนอิสระคงเหลือ</li> <li>• คลอไรด์</li> </ul>	บริษัท ในยาง แอร์พอร์ตโฮเทล จำกัด



ลงชื่อ .....กรรมการบริษัท  
(นายประวิทย์ วีรกุลเทวัญ)  
บริษัท ในยาง แอร์พอร์ตโฮเทล จำกัด

เดือนพฤศจิกายน 2567  
หน้า 48/121

ลงชื่อ .....บุคคลธรรมดาผู้มีสิทธิจัดทำรายงาน  
(นางสาวณฐพร จรุงเกียรติขจร)  
บริษัท อันดามัน เอ็นไวรอนเมนทอล อินเตอร์เนชั่นแนล จำกัด



ตารางที่ 3 มาตรการป้องกันและแก้ไขผลกระทบสิ่งแวดล้อม โครงการโรงแรม ในยาง แอร์พอร์ต โฮเต็ล (Nai Yang Airport Hotel) ของบริษัท ในยาง แอร์พอร์ต โฮเต็ล จำกัด (ระยะดำเนินการ) (ต่อ)

องค์ประกอบทางสิ่งแวดล้อมและ คุณค่าต่างๆ	มาตรการป้องกันและแก้ไขผลกระทบสิ่งแวดล้อม	ระยะเวลาดำเนินการ	ผู้รับผิดชอบ
3.2 การใช้น้ำ (ต่อ)	<p>5. จัดให้มีการดูแล ทำความสะอาดบ่อเก็บน้ำใช้อย่างน้อย 2 ครั้ง/ปี หรือเมื่อพบว่ามียุงยุง ปะปนออกมากับน้ำใช้ในอาคาร</p> <p>6. จัดให้มีการตรวจสอบคุณภาพน้ำใช้ผ่านระบบการปรับปรุงคุณภาพน้ำทุก 3 เดือน</p> <p>7. จัดให้มีการดูแลระบบปรับปรุงคุณภาพน้ำให้อยู่ในสภาพดีอยู่เสมอ เพื่อประสิทธิภาพในการ ปรับปรุงคุณภาพน้ำให้เป็นไปตามมาตรฐาน</p> <p>(ฝั่งตำแหน่งบ่อเก็บน้ำดี บ่อเก็บน้ำดิบ และระบบน้ำใช้บริเวณชั้นใต้ดิน ดังรูปที่ 5 ฝั่งระบบน้ำใช้ บริเวณชั้น 1 ดังรูปที่ 6)</p>	<ul style="list-style-type: none"> <li>• เหล็ก</li> <li>• แมงกานีส</li> <li>• ไนเตรต</li> <li>• ซัลเฟต</li> <li>• Total Coliform Bacteria</li> <li>• E coli</li> </ul> <p>- ท่อประปา</p> <p>- คุณภาพและประสิทธิภาพของสาร กรองในระบบปรับปรุงคุณภาพน้ำ</p> <p><b>วิธีการตรวจวัด</b></p> <p>- ตรวจสอบและสำรองน้ำใช้ให้มีความ เพียงพอต่อความต้องการใช้น้ำ</p> <p>- ใช้วิธีการตรวจสอบตามมาตรฐาน คุณภาพน้ำของการประปาภูมิภาค</p> <p>- ตรวจวัดปริมาณ คลอรีนอิสระ คงเหลือในน้ำใช้ตามมาตรฐานของ Standard Methods for the Examination of Wastewater,</p>	



ลงชื่อ .....กรรมการบริษัท  
(นายประวิทย์ วีรกุลเทวัญ)  
บริษัท ในยาง แอร์พอร์ตโฮเต็ล จำกัด

เดือนพฤศจิกายน 2567  
หน้า 49/121

ลงชื่อ .....บุคคลธรรมดาผู้มีสิทธิจัดทำรายงาน  
(นางสาวณัฐพร จรุงเกียรติขจร)  
บริษัท อันทามัน เอ็นไวรอนเมนทอล อินเตอร์เนชั่นแนล จำกัด



ตารางที่ 3 มาตรการป้องกันและแก้ไขผลกระทบสิ่งแวดล้อม โครงการโรงแรม ในยาง แอร์พอร์ต โฮเทล (Nai Yang Airport Hotel) ของบริษัท ในยาง แอร์พอร์ต โฮเทล จำกัด  
(ระยะดำเนินการ) (ต่อ)

องค์ประกอบทางสิ่งแวดล้อมและ คุณค่าต่างๆ	มาตรการป้องกันและแก้ไขผลกระทบสิ่งแวดล้อม	ระยะเวลาดำเนินการ	ผู้รับผิดชอบ
3.2 การใช้น้ำ (ต่อ)		<p>20<sup>th</sup> edition</p> <ul style="list-style-type: none"> <li>- ตรวจสอบระบบท่อน้ำ ก๊อกน้ำ ให้ อยู่ในสภาพดีเหมาะกับการใช้งาน เพื่อป้องกันการรั่วไหลการอุดตัน และป้องกันการปนเปื้อนของน้ำ</li> <li>- ล้างทำความสะอาด/เปลี่ยนสาร กรองระบบปรับปรุงคุณภาพน้ำ</li> <li>- ล้างบ่อเก็บน้ำดิบและบ่อเก็บน้ำดี และตรวจสอบรอยรั่วของบ่อ</li> </ul> <p><u>สถานที่ดำเนินการ</u></p> <ul style="list-style-type: none"> <li>- บ่อเก็บน้ำดิบและบ่อเก็บน้ำดี</li> <li>- น้ำที่ผ่านระบบกรอง/ระบบปรับปรุง คุณภาพ</li> <li>- ท่อประปา</li> <li>- ระบบปรับปรุงคุณภาพน้ำ</li> </ul> <p><u>ระยะเวลา/ความถี่</u></p> <ul style="list-style-type: none"> <li>- ล้างบ่อเก็บน้ำดิบและบ่อเก็บน้ำดี ทุก 6 เดือน ตลอดระยะ เวลาดำเนินการ</li> </ul>	



ลงชื่อ .....กรรมการบริษัท  
(นายประวิทย์ วีรกุลเทวัญ)  
บริษัท ในยาง แอร์พอร์ตโฮเทล จำกัด

เดือนพฤศจิกายน 2567  
หน้า 50/121

ลงชื่อ .....บุคคลธรรมดาผู้มีสิทธิจัดทำรายงาน  
(นางสาวณัฐพร จรุงเกียรติขจร)  
บริษัท อันตามัน เอ็นไวรอนเมนทอล อินเตอร์เนชั่นแนล จำกัด



ตารางที่ 3 มาตรการป้องกันและแก้ไขผลกระทบสิ่งแวดล้อม โครงการโรงแรม ในยาง แอร์พอร์ต โฮเทล (Nai Yang Airport Hotel) ของบริษัท ในยาง แอร์พอร์ต โฮเทล จำกัด (ระยะดำเนินการ) (ต่อ)

องค์ประกอบทางสิ่งแวดล้อมและ คุณค่าต่างๆ	มาตรการป้องกันและแก้ไขผลกระทบสิ่งแวดล้อม	ระยะเวลาดำเนินการ	ผู้รับผิดชอบ
3.2 การใช้น้ำ (ต่อ)		<ul style="list-style-type: none"> <li>- ตรวจสอบระบบท่อน้ำ ก๊อกน้ำ ระบบปรับปรุงคุณภาพน้ำทุก 6 เดือน ตลอดระยะเวลาดำเนินการ</li> <li>- ตรวจสอบคุณภาพน้ำใช้ที่ผ่านการปรับปรุงคุณภาพน้ำ ทุก 3 เดือน</li> <li>- ตรวจวัดคลอรีนอิสระคงเหลือในน้ำใช้ ทุก 1 เดือน ตลอดระยะดำเนินการ</li> </ul>	
3.3 การจัดการน้ำเสียและสิ่ง ปฏิกูล	<p>มาตรการป้องกันและแก้ไขผลกระทบด้านการจัดการน้ำเสีย</p> <ol style="list-style-type: none"> <li>1. จัดให้มีระบบบำบัดน้ำเสียรวมชนิดเติมอากาศเลี้ยงตะกอนเวียนกลับ (Aeration activated sludge process., AS) ขนาด 40 ลูกบาศก์เมตร จำนวน 1 ชุด อยู่บริเวณใต้ทางเดินรถใกล้ที่จอดรถจักรยานยนต์ โดยน้ำทิ้งหลังจากบำบัดจะมีค่าบีโอดี (BOD<sub>5</sub>) เท่ากับ 20 มิลลิกรัม/ลิตร และปริมาณสารแขวนลอย เท่ากับ 30 มิลลิกรัม/ลิตร</li> <li>2. ติดตามตรวจสอบคุณภาพน้ำทั้งก่อนเข้าสู่ระบบบำบัดน้ำเสียและหลังผ่านระบบบำบัดน้ำเสียอย่างน้อยเดือนละ 1 ครั้ง เพื่อตรวจสอบประสิทธิภาพของระบบบำบัดน้ำเสีย</li> <li>3. จัดให้มีการสูบน้ำตะกอนส่วนเกินจากระบบบำบัดน้ำเสียรวมไปกำจัดทุก 2 เดือน หรือเมื่อตะกอนเต็ม เพื่อประสิทธิภาพการทำงานของระบบบำบัดน้ำเสีย</li> <li>4. จัดให้มีเจ้าหน้าที่เทคนิคดูแลการเดินระบบบำบัดน้ำเสียให้มีประสิทธิภาพอยู่เสมอ และจัดหาอะไหล่สำรองของระบบบำบัดน้ำเสียที่สำคัญไว้ เช่น ปั๊มสูบน้ำเสีย ปั๊มเครื่องเติมอากาศ</li> </ol>	<p><b>ดัชนีที่ตรวจวัด</b></p> <ul style="list-style-type: none"> <li>● น้ำเสียก่อนเข้าระบบ <ul style="list-style-type: none"> <li>- BOD</li> <li>- Suspended Solids</li> </ul> </li> <li>● น้ำเสียหลังผ่านการบำบัด <ul style="list-style-type: none"> <li>- pH</li> <li>- BOD</li> <li>- Suspended Solids</li> <li>- Settleable Solids</li> <li>- TKN</li> <li>- TDS</li> </ul> </li> </ul>	บริษัท ในยาง แอร์พอร์ตโฮเทล จำกัด



ลงชื่อ .....กรรมการบริษัท  
(นายประวิทย์ วีรกุลเทวัญ)  
บริษัท ในยาง แอร์พอร์ตโฮเทล จำกัด

เดือนพฤศจิกายน 2567  
หน้า 51/121

ลงชื่อ .....บุคคลธรรมดาผู้มีสิทธิจัดทำรายงาน  
(นางสาวณัฐพร จรุงเกียรติขจร)  
บริษัท อันทามัน เอ็นไวรอนเมนทอล อินเตอร์เนชั่นแนล จำกัด





ตารางที่ 3 มาตรการป้องกันและแก้ไขผลกระทบสิ่งแวดล้อม โครงการโรงแรม ในยาง แอร์พอร์ต โฮเต็ล (Nai Yang Airport Hotel) ของบริษัท ในยาง แอร์พอร์ต โฮเต็ล จำกัด (ระยะดำเนินการ) (ต่อ)

องค์ประกอบทางสิ่งแวดล้อมและ คุณค่าต่างๆ	มาตรการป้องกันและแก้ไขผลกระทบสิ่งแวดล้อม	ระยะเวลาดำเนินการ	ผู้รับผิดชอบ
3.3 การจัดการน้ำเสียและสิ่ง ปฏิกูล (ต่อ)	<p>5. จัดเจ้าหน้าที่โครงการเข้ารับการอบรมให้มีความรู้เกี่ยวกับการใช้งานและดูแลและบำรุงรักษา ระบบบำบัดน้ำเสียของโครงการ</p> <p><b>มาตรการป้องกันและแก้ไขผลกระทบด้านสุขภาพอนามัยต่อการสัมผัสน้ำทิ้ง</b></p> <p>1. จัดให้มีการฆ่าเชื้อโรคในน้ำทิ้งโดยการเติมคลอรีนก่อนนำไปใช้ในการรดน้ำต้นไม้</p> <p>2. โครงการจะต้องมีการนำน้ำทิ้งที่ผ่านการบำบัดแล้วนำไปการฆ่าเชื้อโดยใช้คลอรีนเพื่อป้องกันผลกระทบต่อสุขภาพของคนงานในการสัมผัส</p> <p>3. น้ำทิ้งที่ใช้ในการรดน้ำต้นไม้ต้องมีการบำบัดให้เป็นไปตามมาตรฐานคุณภาพน้ำทิ้งของกฎกระทรวง ฉบับที่ 51 (พ.ศ.2541) ออกตามความในพระราชบัญญัติควบคุมอาคาร พ.ศ.2522 และตามประกาศกระทรวงทรัพยากรธรรมชาติและสิ่งแวดล้อม เรื่อง กำหนดมาตรฐานควบคุมการระบายน้ำทิ้งจากอาคารบางประเภทและบางขนาด</p> <p>4. จัดให้มีป้ายเตือนที่มีข้อความว่า “น้ำทิ้งสำหรับรดต้นไม้เท่านั้น ห้ามสัมผัส” ให้เห็นชัดเจน เพื่อป้องกันการสัมผัสของผู้ใช้บริการ</p> <p>(ฝั่งตำแหน่งระบบบำบัดน้ำเสียของโครงการ ดังรูปที่ 7)</p>	<p>- Fat Oil and Grease</p> <p>- Sulfide</p> <p><b>วิธีการตรวจวัด</b></p> <p>- วิธีตรวจวัดคุณภาพน้ำทิ้ง ตามประกาศ คณะกรรมการสิ่งแวดล้อมแห่งชาติ ฉบับที่ 7 พ.ศ. 2548</p> <p><b>สถานที่ดำเนินการ</b></p> <p>- บ่อตรวจคุณภาพน้ำเสีย ก่อนเข้าระบบ จำนวน 1 จุด</p> <p>- บ่อตรวจคุณภาพน้ำทิ้งหลังผ่านการบำบัด จำนวน 1 จุด</p> <p><b>ระยะเวลา/ความถี่</b></p> <p>- ตรวจคุณภาพน้ำเสียก่อนเข้าระบบ ทุกๆ 3 เดือน ตลอดระยะเวลาดำเนินการ</p> <p>- ตรวจวัดตรวจคุณภาพน้ำทิ้งหลังการบำบัด ทุก 1 เดือน ตลอดระยะเวลาดำเนินการ</p>	



ลงชื่อ .....กรรมการบริษัท

(นายประวิทย์ วีรกุลเทวัญ)

บริษัท ในยาง แอร์พอร์ตโฮเต็ล จำกัด

เดือนพฤศจิกายน 2567

หน้า 52/121

ลงชื่อ .....บุคคลธรรมดาผู้มีสิทธิจัดทำรายงาน

(นางสาวณัฐพร จรุงเกียรติขจร)

บริษัท อันดามัน เอ็นไวรอนเมนทอล อินเทอร์เน็ตซันแนล จำกัด



ตารางที่ 3 มาตรการป้องกันและแก้ไขผลกระทบสิ่งแวดล้อม โครงการโรงแรม ในยาง แอร์พอร์ต โฮเทล (Nai Yang Airport Hotel) ของบริษัท ในยาง แอร์พอร์ต โฮเทล จำกัด (ระยะดำเนินการ) (ต่อ)

องค์ประกอบทางสิ่งแวดล้อมและ คุณค่าต่างๆ	มาตรการป้องกันและแก้ไขผลกระทบสิ่งแวดล้อม	ระยะเวลาดำเนินการ	ผู้รับผิดชอบ
3.4การระบายน้ำและการป้องกัน น้ำท่วม	<ol style="list-style-type: none"> <li>1. จัดให้มีบ่อหน่วงน้ำฝนขนาด 60 ลูกบาศก์เมตร จำนวน 1 บ่อ อยู่บริเวณใต้ทางเดินรถคันที่ 14 และคันที่ 15 ซึ่งสามารถรองรับน้ำฝนได้อย่างเพียงพอ</li> <li>2. จัดให้มีท่อระบายน้ำฝนภายในโครงการ เป็นซึ่งเป็นท่อ ค.ส.ล. (ท่อ RCP) ขนาด ๘400 มิลลิเมตร และ ๘600 มิลลิเมตร ที่มีบ่อพักน้ำ (MH) พร้อมฝาปิด เพื่อรวบรวมน้ำฝนเข้าสู่บ่อหน่วงน้ำฝน</li> <li>3. ดูแลรักษาระบบระบายน้ำ เช่น ตะแกรงดักมูลฝอย ท่อระบายน้ำ และบ่อหน่วงน้ำฝน รวมทั้งเครื่องสูบน้ำ และอุปกรณ์ต่างๆ ให้มีสภาพดีอยู่เสมอ</li> <li>4. จัดให้มีการขุดลอกตะกอน และทำความสะอาดท่อระบายน้ำ และบ่อหน่วงน้ำฝนเป็นประจำอย่างน้อย 6 เดือน และเพิ่มความถี่ในฤดูฝนเป็นทุก 1 เดือน หรือเมื่อท่อมมีตะกอนอุดตัน (ผังระบบระบายน้ำฝนและตำแหน่งบ่อหน่วงน้ำฝนของโครงการ ดังรูปที่ 8)</li> </ol>	<p><b><u>ดัชนีที่ตรวจวัด</u></b></p> <ul style="list-style-type: none"> <li>- มูลฝอย และตะกอน บริเวณบ่อพักน้ำ บ่อหน่วงน้ำ และบ่อดักมูลฝอย/ทางระบายน้ำ</li> <li>- สภาพของท่อระบายน้ำ และบ่อพักน้ำ การทรุดแตก รั่วซึม อุดตัน</li> </ul> <p><b><u>วิธีการตรวจวัด</u></b></p> <ul style="list-style-type: none"> <li>- ตรวจสอบบ่อพัก รางระบายน้ำ และบ่อดักมูลฝอย และบ่อหน่วงน้ำฝนภายในโครงการไม่ให้มีเศษมูลฝอยอุดตัน</li> <li>- ตรวจสอบปริมาณตะกอนภายในท่อระบายน้ำ และขุดลอกทำความสะอาด</li> </ul> <p><b><u>สถานที่ดำเนินการ</u></b></p> <ul style="list-style-type: none"> <li>- บ่อพักน้ำ รางระบายน้ำ บ่อหน่วงน้ำ และบ่อดักมูลฝอยภายในโครงการ</li> <li>- ท่อระบายน้ำ</li> </ul>	บริษัท ในยาง แอร์พอร์ตโฮเทล จำกัด



ลงชื่อ .....กรรมการบริษัท  
(นายประวิทย์ วีรกุลเทวัญ)  
บริษัท ในยาง แอร์พอร์ตโฮเทล จำกัด

เดือนพฤศจิกายน 2567  
หน้า 53/121

ลงชื่อ .....บุคคลธรรมดาผู้มีสิทธิจัดทำรายงาน  
(นางสาวณัฐพร จรุงเกียรติขจร)  
บริษัท อันดามัน เอ็นไวรอนเมนทอล อินเทอร์เน็ต จำกัด



ตารางที่ 3 มาตรการป้องกันและแก้ไขผลกระทบสิ่งแวดล้อม โครงการโรงแรม ในยาง แอร์พอร์ต โฮเทล (Nai Yang Airport Hotel) ของบริษัท ในยาง แอร์พอร์ต โฮเทล จำกัด (ระยะดำเนินการ) (ต่อ)

องค์ประกอบทางสิ่งแวดล้อมและ คุณค่าต่างๆ	มาตรการป้องกันและแก้ไขผลกระทบสิ่งแวดล้อม	ระยะเวลาดำเนินการ	ผู้รับผิดชอบ
3.4 การระบายน้ำและการ ป้องกันน้ำท่วม (ต่อ)		<u>ระยะเวลา/ความถี่</u> - ตรวจสอบทุก 6 เดือน (และเพิ่มความถี่ในฤดูฝนทุก 1 เดือน) ตลอดระยะดำเนินการ	
3.5 การจัดการมูลฝอย	<ol style="list-style-type: none"> <li>ดูแลและตรวจสอบที่พักรมูลฝอยอินทรีย์/มูลฝอยที่สามารถย่อยสลายได้ มูลฝอยรีไซเคิล มูลฝอยทั่วไป และมูลฝอยอันตราย ให้มีความสะอาดเป็นประจำ เพื่อป้องกันน้ำชะมูลฝอย กลิ่นเหม็น และสัตว์ที่เป็นพาหะนำโรค ที่อาจส่งผลกระทบต่อพื้นที่ข้างเคียง</li> <li>ติดตั้งป้ายบริเวณที่พักรมูลฝอยรวม โดยจัดทำป้ายขนาดเหมาะสม มีตัวหนังสือความสูงขนาด ไม่น้อยกว่า 10 เซนติเมตร ติดตั้งไว้หน้าห้องพักรมูลฝอย ได้แก่ “ที่พักรมูลฝอยอินทรีย์/มูลฝอยที่สามารถย่อยสลายได้” “ที่พักรมูลฝอยทั่วไป” “ที่พักรมูลฝอยรีไซเคิล” และ “ที่พักรมูลฝอยอันตราย”</li> <li>ดูแลตรวจสอบก๊อกรน้ำสำหรับล้างทำความสะอาดที่พักรมูลฝอย และทำความสะอาดถังมูลฝอย ไม่ให้มีคราบหรือกลิ่นเหม็นรวมทั้งจะต้องตรวจสอบสภาพของถังมูลฝอยหากพบว่าชำรุดแตก หรือรั่วซึมให้ทำการเปลี่ยนถังใหม่โดยทันที</li> <li>เลือกใช้บรรจุภัณฑ์ที่สามารถนำกลับมาใช้ซ้ำได้ หรือภาชนะที่สามารถนำมารีไซเคิลได้ เพื่อลดปริมาณมูลฝอยที่เกิดขึ้นจากโครงการ เช่น เลือกใช้บรรจุภัณฑ์ชนิดเติมสำหรับใส่ยาสระผม สบู่เหลว น้ำมันหอมระเหย โดยเลือกใช้ขวดพลาสติก ขวดแก้ว หรือบรรจุภัณฑ์ชนิดติดผนังโดย ใช้เข็มในท้องถิ่น เป็นต้น</li> </ol>	<u>ดัชนีที่ตรวจวัด</u> - ความสะอาดของห้องพักรมูลฝอย - ความสะอาดและความสมบูรณ์ของ ถังรับรองมูลฝอย  <u>วิธีการตรวจวัด</u> - ตรวจสอบห้องพักรมูลฝอยรวม ให้อยู่ในสภาพดีอยู่เสมอ กรณีชำรุดต้อง ดำเนินการซ่อมแซมหรือแก้ไขทันที - ตรวจสอบถังมูลฝอยให้อยู่ในสภาพ ดี อยู่ เสม อ กร ณี ชำ รุด ต อ ง ดำเนินการซ่อมแซมหรือเปลี่ยนใหม่ทันที - ประสานบริษัทเอกชนที่ได้รับ อนุญาตจากองค์การบริหารส่วน	บริษัท ในยาง แอร์พอร์ตโฮเทล จำกัด



ลงชื่อ .....กรรมการบริษัท  
(นายประวิทย์ วีรกุลเทวัญ)  
บริษัท ในยาง แอร์พอร์ตโฮเทล จำกัด

เดือนพฤศจิกายน 2567  
หน้า 54/121

ลงชื่อ .....บุคคลธรรมดาผู้มีสิทธิจัดทำรายงาน  
(นางสาวณัฐพร จรุงเกียรติขจร)  
บริษัท อันดามัน เอ็นไวรอนเมนทอล อินเทอร์เน็ตซันแนล จำกัด



ตารางที่ 3 มาตรการป้องกันและแก้ไขผลกระทบสิ่งแวดล้อม โครงการโรงแรม ในยาง แอร์พอร์ต โฮเต็ล (Nai Yang Airport Hotel) ของบริษัท ในยาง แอร์พอร์ต โฮเต็ล จำกัด  
(ระยะดำเนินการ) (ต่อ)

องค์ประกอบทางสิ่งแวดล้อมและ คุณค่าต่างๆ	มาตรการป้องกันและแก้ไขผลกระทบสิ่งแวดล้อม	ระยะเวลาดำเนินการ	ผู้รับผิดชอบ
3.5 การจัดการมูลฝอย (ต่อ)	<p>5. รณรงค์ให้ผู้บริการลดการใช้วัสดุที่ก่อให้เกิดมูลฝอย ตลอดจนประชาสัมพันธ์ให้ผู้บริการทิ้งมูลฝอยบริเวณที่โครงการจัดไว้ เพื่อรักษาความสะอาดและป้องกันมูลฝอยตกค้างในแต่ละวัน</p> <p>6. เจ้าของโครงการต้องรับผิดชอบในการรวบรวมและนำมูลฝอยอันตราย ส่งไปยังเทศบาลนครภูเก็ตเพื่อนำไปกำจัดต่อไป</p>	<p>ตำบลสาครให้เข้ามาเก็บขนมูลฝอยเพื่อไม่ให้มีมูลฝอยตกค้าง</p> <ul style="list-style-type: none"> <li>- ล้างทำความสะอาดห้องพักมูลฝอยรวม และถังมูลฝอย ทุกครั้งที่มีการเก็บขนมูลฝอย</li> </ul> <p><b>สถานที่ดำเนินการ</b></p> <ul style="list-style-type: none"> <li>- ห้องพักมูลฝอยรวม</li> <li>- ถังมูลฝอยภายในโครงการ</li> </ul> <p><b>ระยะเวลา/ความถี่</b></p> <ul style="list-style-type: none"> <li>- ล้างทำความสะอาดอาคารพักมูลฝอยรวม ถังมูลฝอยทุกครั้งที่มีการเก็บขนมูลฝอย</li> </ul>	
3.6 การจราจร	<p>1. จัดให้มีเจ้าหน้าที่รักษาความปลอดภัยบริเวณทางเข้า-ออกโครงการตลอด 24 ชั่วโมงเพื่อดูแลความปลอดภัยและอำนวยความสะดวกแก่ผู้บริการ และผู้ที่สัญจรไปมา</p> <p>2. จัดให้มีป้ายชื่อโครงการให้เห็นได้ชัดเจน และมีไฟส่องสว่างให้เห็นทางเข้า - ออกได้ชัดเจน</p> <p>3. ในเวลากลางคืน</p> <p>4. ติดตั้งป้ายจำกัดความเร็วของรถที่เข้า-ออกโครงการ ให้มีความเร็วไม่เกิน 30 กิโลเมตร/ชั่วโมง เพื่อความปลอดภัย</p>	<p><b>ดัชนีที่ตรวจวัด</b></p> <ul style="list-style-type: none"> <li>- ความสมบูรณ์ของป้ายสัญญาณจราจรต่างๆ</li> </ul> <p><b>วิธีการตรวจสอบ</b></p> <ul style="list-style-type: none"> <li>- ตรวจสอบป้ายสัญญาณจราจรต่างๆ ให้มีสภาพดีอยู่เสมอ</li> </ul>	บริษัท ในยาง แอร์พอร์ตโฮเต็ล จำกัด

ลงชื่อ .....กรรมการบริษัท  
(นายประวิทย์ วีรกุลเทวัญ)  
บริษัท ในยาง แอร์พอร์ตโฮเต็ล จำกัด

เดือนพฤศจิกายน 2567  
หน้า 55/121

ลงชื่อ .....บุคคลธรรมดาผู้มีสิทธิจัดทำรายงาน  
(นางสาวณฐพร จรุงเกียรติขจร)  
บริษัท อันดามัน เอ็นไวรอนเมนทอล อินเตอร์เนชั่นแนล จำกัด



ตารางที่ 3 มาตรการป้องกันและแก้ไขผลกระทบสิ่งแวดล้อม โครงการโรงแรม ในยาง แอร์พอร์ต โฮเทล (Nai Yang Airport Hotel) ของบริษัท ในยาง แอร์พอร์ต โฮเทล จำกัด  
(ระยะดำเนินการ) (ต่อ)

องค์ประกอบทางสิ่งแวดล้อมและ คุณค่าต่างๆ	มาตรการป้องกันและแก้ไขผลกระทบสิ่งแวดล้อม	ระยะเวลาดำเนินการ	ผู้รับผิดชอบ
3.6 การจราจร (ต่อ)	<ol style="list-style-type: none"> <li>ดูแลพื้นที่ทางเข้า-ออกโครงการ ไม่ให้มีสิ่งกีดขวางทางจราจร เพื่อป้องกันการเกิดอุบัติเหตุที่อาจเกิดขึ้นต่อผู้ใช้บริการภายในโครงการ</li> <li>จัดให้มีการติดตั้งกล้องวงจรปิดบริเวณด้านหน้าโครงการ โดยให้มุมกล้องมองเห็นทั้งที่จอดรถของโครงการ และถนนในยาง 2</li> <li>ห้ามผู้ใช้บริการจอดรถบริเวณทางเข้า- ออกโครงการ ริมถนนในยาง 2 โดยเด็ดขาด เพื่อไม่ให้กีดขวางการจราจรของรถที่สัญจรไปมา</li> <li>ติดตั้งป้ายสัญญาณจราจรบริเวณทางเดินรถภายในโครงการให้ชัดเจน เช่น ลูกศรทิศทาง การจราจรบนพื้นทาง ป้ายเดินรถทางเดียว ป้ายทางเลี้ยว ป้ายจำกัดความเร็ว เป็นต้น เพื่อลดอุบัติเหตุในการเดินรถ และไม่ก่อให้เกิดความสับสนของผู้ขับขี่ ทำให้การเคลื่อนตัวของรถในโครงการและบริเวณทางเข้า-ออกโครงการ สามารถทำได้อย่างสะดวกและปลอดภัย</li> </ol>	<p><u>สถานที่ดำเนินการ</u></p> <ul style="list-style-type: none"> <li>- ป้ายจราจรภายในโครงการ</li> </ul> <p><u>ระยะเวลา/ความถี่</u></p> <ul style="list-style-type: none"> <li>- ตรวจสอบทุก 6 เดือน ตลอดระยะดำเนินการ</li> </ul>	
3.7 การใช้ไฟฟ้า	<ol style="list-style-type: none"> <li>จัดให้มีหม้อแปลงไฟฟ้า ขนาด 400 KVA จำนวน 1 ชุด แยกเฉพาะของโครงการ เพื่อไม่ให้เกิด Over Load ของการใช้ไฟฟ้าอาคารข้างเคียง</li> <li>จัดให้มีระบบไฟฟ้าสำรองจากเครื่องกำเนิดไฟฟ้าสำรอง ขนาด 150 KVA จำนวน 1 ชุด อยู่ภายในห้อง Generator ในกรณีที่เกิดเหตุการณ์ไฟฟ้าดับหรือระบบไฟฟ้าหลักขัดข้อง เครื่องสำรองไฟจะจ่ายกระแสไฟฟ้าให้แก่ระบบที่มีความสำคัญ</li> <li>ตำแหน่งติดตั้งหม้อแปลงไฟฟ้าจะต้องอยู่ในสถานที่ซึ่งบุคคลที่มีหน้าที่เกี่ยวข้องเข้าได้ โดยสะดวก เพื่อตรวจสอบและบำรุงรักษาให้อยู่ในสภาพที่อยู่เสมอ</li> <li>จัดทำป้ายหรือสัญลักษณ์เตือนให้ระวังอันตรายจากหม้อแปลงไฟฟ้าติดไว้บริเวณหม้อแปลง</li> </ol>	<p><u>ดัชนีที่ตรวจวัด</u></p> <ul style="list-style-type: none"> <li>- การทำงานของระบบไฟฟ้า</li> <li>- หม้อแปลงไฟฟ้า</li> </ul> <p><u>วิธีการ</u></p> <ul style="list-style-type: none"> <li>- ตรวจสอบแผงวงจรไฟฟ้า สายไฟฟ้า และอุปกรณ์ไฟฟ้า หากพบชำรุด ให้รีบซ่อมแซม</li> <li>- ตรวจสอบสายไฟ ขั้วต่อและระดับ</li> </ul>	บริษัท ในยาง แอร์พอร์ตโฮเทล จำกัด

ลงชื่อ .....กรรมการบริษัท  
(นายประวิทย์ วีรกุลเทวัญ)  
บริษัท ในยาง แอร์พอร์ตโฮเทล จำกัด

เดือนพฤศจิกายน 2567  
หน้า 56/121

ลงชื่อ .....บุคคลธรรมดาผู้มีสิทธิจัดทำรายงาน  
(นางสาวณัฐพร จรุงเกียรติขจร)  
บริษัท อันดามัน เอ็นไวรอนเม้นทอล อินเตอร์เนชั่นแนล จำกัด





ตารางที่ 3 มาตรการป้องกันและแก้ไขผลกระทบสิ่งแวดล้อม โครงการโรงแรม ในยาง แอร์พอร์ต โฮเต็ล (Nai Yang Airport Hotel) ของบริษัท ในยาง แอร์พอร์ต โฮเต็ล จำกัด (ระยะดำเนินการ) (ต่อ)

องค์ประกอบทางสิ่งแวดล้อมและ คุณค่าต่างๆ	มาตรการป้องกันและแก้ไขผลกระทบสิ่งแวดล้อม	ระยะเวลาดำเนินการ	ผู้รับผิดชอบ
3.7 การใช้ไฟฟ้า (ต่อ)	<p>ไฟฟ้าให้เห็นชัดเจน</p> <p>5. จัดให้มีการตรวจสอบความปลอดภัยของหม้อแปลงไฟฟ้าให้อยู่สภาพปลอดภัยอย่างน้อย 1 ปี/ครั้ง ตลอดระยะเวลาดำเนินการ</p> <p>6. จัดให้มีวิศวกรไฟฟ้าที่มีความรู้และความเชี่ยวชาญด้านไฟฟ้าคอยดูแล ซ่อมแซม และบำรุงรักษาหม้อแปลงไฟฟ้าให้อยู่ในสภาพที่พร้อมใช้งานอยู่เสมอ</p> <p>7. จัดให้มีการตรวจสอบการทำงานของระบบไฟฟ้า ซ่อมบำรุงระบบไฟฟ้า อุปกรณ์ไฟฟ้าภายในโครงการ และรีบแก้ไขหากพบการชำรุดเสียหาย</p> <p>8. เลือกใช้อุปกรณ์ไฟฟ้าชนิดประหยัดพลังงาน และมีอายุการใช้งานยาวนาน</p> <p>9. เลือกใช้อุปกรณ์หรือฉนวนกันความร้อน ในพื้นที่ของอาคารส่วนต่างๆ ที่สามารถติดตั้งได้ เช่น ผนังอาคาร ฝ้าเพดาน เพื่อลดและกันความร้อนภายนอกเข้าสู่อาคาร และเป็นการช่วยประหยัดพลังงานในการใช้เครื่องปรับอากาศได้ร่วมด้วย</p> <p>10. ติดตั้งหลอดไฟฟ้าแสงสว่างในห้องพัก ทางเดิน และที่จอดรถ ให้มีความสว่างเหมาะสมกับการใช้งานในแต่ละพื้นที่ ตามกฎกระทรวงฉบับที่ 39 พ.ศ.2537 ออกตามพระราชบัญญัติควบคุมอาคาร พ.ศ.2522 อันได้แก่ ช่องทางเดิน ห้องพัก มีแสงสว่างไม่น้อยกว่า 100 LUX ที่จอดรถไม่น้อยกว่า 50 LUX แต่ต้องเลือกหลอดไฟฟ้าที่ให้ความสว่างดังกล่าวใช้พลังงานไฟฟ้าไม่เกิน 12 วัตต์ต่อตารางเมตร ตามหลักเกณฑ์กฎกระทรวงกำหนดประเภทหรือขนาดของอาคารและมาตรฐานหลักเกณฑ์และวิธีการออกแบบอาคาร เพื่ออนุรักษ์พลังงาน พ.ศ.2563</p> <p>11. รณรงค์ให้ผู้ใช้บริการใช้ไฟฟ้าอย่างประหยัดและติดป้ายเตือนไว้ในจุดต่างๆ</p>	<p>น้ำมันหม้อแปลงเสมอ กรณีชำรุดต้องดำเนินการซ่อมแซมหรือแก้ไขทันที</p> <p><b>สถานที่ดำเนินการ</b></p> <ul style="list-style-type: none"> <li>- ระบบไฟฟ้าภายในโครงการ</li> <li>- หม้อแปลงไฟฟ้าของโครงการ</li> </ul> <p><b>ระยะเวลา/ความถี่</b></p> <ul style="list-style-type: none"> <li>- ตรวจสอบระบบไฟฟ้า ทุก 1 เดือน ตลอดระยะดำเนินการ</li> <li>- ตรวจสอบหม้อแปลงไฟฟ้า ทุก 1 ปี ตลอดระยะเวลาดำเนินการ</li> </ul>	



ลงชื่อ .....กรรมการบริษัท

(นายประวิทย์ วีรกุลเทวัญ)

บริษัท ในยาง แอร์พอร์ตโฮเต็ล จำกัด

เดือนพฤศจิกายน 2567

หน้า 57/121

ลงชื่อ .....บุคคลธรรมดาผู้มีสิทธิจัดทำรายงาน

(นางสาวณัฐพร จรุงเกียรติขจร)

บริษัท อันดามัน เอ็นไวรอนเม้นทอล อินเตอร์เนชั่นแนล จำกัด



ตารางที่ 3 มาตรการป้องกันและแก้ไขผลกระทบสิ่งแวดล้อม โครงการโรงแรม ในยาง แอร์พอร์ต โฮเต็ล (Nai Yang Airport Hotel) ของบริษัท ในยาง แอร์พอร์ต โฮเต็ล จำกัด  
(ระยะดำเนินการ) (ต่อ)

องค์ประกอบทางสิ่งแวดล้อมและ คุณค่าต่างๆ	มาตรการป้องกันและแก้ไขผลกระทบสิ่งแวดล้อม	ระยะเวลาดำเนินการ	ผู้รับผิดชอบ
3.7 การใช้ไฟฟ้า (ต่อ)	<p>12. มาตรการการอนุรักษ์พลังงานสำหรับเจ้าของโครงการและเจ้าหน้าที่โครงการ จะต้องดำเนินการในระยะดำเนินการ มีดังต่อไปนี้</p> <p>1) การอนุรักษ์พลังงานไฟฟ้าสำหรับระบบไฟฟ้าแสงสว่าง</p> <p>1.1) ปิดไฟฟ้าแสงสว่างเวลาพักเที่ยงสำหรับพื้นที่สำนักงาน</p> <p>1.2) แยกสวิตช์ควบคุมอุปกรณ์ไฟฟ้าแสงสว่าง แทนการใช้หนึ่งตัวควบคุมหลอดแสงสว่างจำนวนมาก</p> <p>1.3) หมั่นดูแลทำความสะอาดเรื่องฝุ่นละอองหรือบำรุงรักษาอุปกรณ์ไฟฟ้าแสงสว่างอย่างต่อเนื่องและสม่ำเสมอ เพื่อให้แสงสว่างได้อย่างเต็มประสิทธิภาพ</p> <p>1.4) ติดตั้งเครื่องปรับระดับแสงสว่าง (Dimmer) บริเวณห้องใช้สำหรับงานอเนกประสงค์ซึ่งบางครั้งต้องการแสงสว่างมาก และบางครั้งต้องการแสงสว่างน้อย</p> <p>1.5) คำนวณและเลือกขนาดสายไฟฟ้าให้มีความสูญเสียต่ำ ทำได้โดยเพิ่มขนาดสายให้ใหญ่ขึ้นเนื่องจากสายมีความต้านทานต่ำกว่า จึงทำให้สามารถลดความสูญเสียเนื่องจากแรงดันไฟฟ้าตก และลดค่าไฟฟ้าลงได้</p> <p>1.6) ในการติดตั้งระบบไฟฟ้าให้เลือกใช้บัลลาสต์อิเล็กทรอนิกส์ ซึ่งช่วยประหยัดไฟได้ 10 วัตต์/หลอด ประหยัดพลังงานได้ 30% เมื่อเทียบกับบัลลาสต์ชนิดแกนเหล็กธรรมดา</p> <p>1.7) ใช้หลอดประหยัดพลังงาน เช่น หลอด LED เพื่อเป็นการประหยัดพลังงาน</p> <p>2) การอนุรักษ์พลังงานไฟฟ้าสำหรับระบบทำความเย็นปรับอากาศ</p> <p>2.1) ปลุกต้นไม้ภายในโครงการให้มากที่สุด ในบริเวณพื้นที่ว่างซึ่งไม่ใช่ถนนและทางวิ่ง</p>		



ลงชื่อ .....กรรมการบริษัท

(นายประวิทย์ วีรกุลเทวัญ)

บริษัท ในยาง แอร์พอร์ตโฮเต็ล จำกัด

เดือนพฤศจิกายน 2567

หน้า 58/121

ลงชื่อ .....บุคคลธรรมดาผู้มีสิทธิจัดทำรายงาน

(นางสาวณัฐพร จรุงเกียรติขจร)

บริษัท อันดามัน เอ็นไวรอนเม้นทอล อินเตอร์เนชั่นแนล จำกัด



ตารางที่ 3 มาตรการป้องกันและแก้ไขผลกระทบสิ่งแวดล้อม โครงการโรงแรม ในยาง แอร์พอร์ต โฮเต็ล (Nai Yang Airport Hotel) ของบริษัท ในยาง แอร์พอร์ต โฮเต็ล จำกัด  
(ระยะดำเนินการ) (ต่อ)

องค์ประกอบทางสิ่งแวดล้อมและ คุณค่าต่างๆ	มาตรการป้องกันและแก้ไขผลกระทบสิ่งแวดล้อม	ระยะเวลาดำเนินการ	ผู้รับผิดชอบ
3.7 การใช้ไฟฟ้า (ต่อ)	<p>เพื่อลดภาระการทำงานของเครื่องปรับอากาศ</p> <p>2.2) ปิดเครื่องปรับอากาศในช่วงเวลาพักเที่ยง สำหรับห้องสำนักงานให้ใช้วิธีการลดการทำงานของคอมพิวเตอร์ โดยปรับเทอร์โมสตัทให้อยู่ที่อุณหภูมิสูงสุด เพื่อให้คอมพิวเตอร์หยุดทำงาน</p> <p>2.3) บำรุงรักษาเครื่องปรับอากาศอย่างสม่ำเสมอ</p> <p>2.4) ทำความสะอาดแผ่นกรองอากาศด้านหน้าและแผ่นระบายความร้อนด้านหลังทุกเดือน</p> <p>13. มาตรการอนุรักษ์พลังงานสำหรับผู้พักอาศัยโครงการจะมีการประชาสัมพันธ์เพื่อให้ผู้พักอาศัยได้มีส่วนร่วมในการอนุรักษ์พลังงาน และเพื่อเป็นการส่งเสริมและรณรงค์ให้ช่วยกันประหยัดพลังงาน โครงการจะติดป้ายประชาสัมพันธ์ภายในห้องพัก และพื้นที่โครงการ โดยมีข้อความในแผ่นพับดังนี้</p> <p>1) ปิดไฟทุกครั้งเมื่อไม่มีการใช้งาน</p> <p>2) ใช้พลังงานอย่างประหยัด เมื่อเลิกใช้ควรปิดทันที เพื่อลดการสูญเสียพลังงานอย่างเปล่าประโยชน์</p> <p>3) ไม่ปล่อยให้น้ำไหลตลอดเวลาล้างหน้า แปรงฟัน โกนหนวด และอาบน้ำ เพราะจะทำให้สูญเสียน้ำโดยเปล่าประโยชน์หลาย ๆ ลิตร</p> <p>4) ไม่ทิ้งเศษอาหาร กระดาษ สารเคมีทุกชนิดลงในชักโครก เพราะจะต้องสูญเสียจากชักโครกเพื่อไล่สิ่งของลงท่อ</p>		



ลงชื่อ .....กรรมการบริษัท  
(นายประวิทย์ วีรกุลเทวัญ)  
บริษัท ในยาง แอร์พอร์ตโฮเต็ล จำกัด

เดือนพฤศจิกายน 2567  
หน้า 59/121

ลงชื่อ .....บุคคลธรรมดาผู้มีสิทธิจัดทำรายงาน  
(นางสาวณัฐพร จรุงเกียรติขจร)  
บริษัท อันทามัน เอ็นไวรอนเมนทอล อินเตอร์เนชั่นแนล จำกัด



ตารางที่ 3 มาตรการป้องกันและแก้ไขผลกระทบสิ่งแวดล้อม โครงการโรงแรม ในยาง แอร์พอร์ต โฮเต็ล (Nai Yang Airport Hotel) ของบริษัท ในยาง แอร์พอร์ต โฮเต็ล จำกัด (ระยะดำเนินการ) (ต่อ)

องค์ประกอบทางสิ่งแวดล้อมและ คุณค่าต่างๆ	มาตรการป้องกันและแก้ไขผลกระทบสิ่งแวดล้อม	ระยะเวลาดำเนินการ	ผู้รับผิดชอบ
3.8 การบดบังทัศนทาลม และการ บดบังแสงแดดบริเวณ ข้างเคียง	<ol style="list-style-type: none"> <li>ตรวจสอบระยะถอนร่นหรือช่องว่างระหว่างอาคารไม่ให้มีสิ่งกีดขวาง เพื่อป้องกันการบดบังลม และเพื่อให้อากาศถ่ายเทได้สะดวก</li> <li>เจ้าของโครงการจะไม่ทำการก่อสร้างต่อเติมหรือดัดแปลงอาคารให้มีความสูงเพิ่มขึ้นหรือให้ผิดไปจากที่ได้ออกแบบไว้ตามแบบแปลนที่ได้รับอนุญาตเพื่อป้องกันการบดบังแสงแดดที่อาจเกิดขึ้นต่ออาคารข้างเคียง</li> <li>จัดให้มีเจ้าหน้าที่คอยดูแลรักษาต้นไม้ และพื้นที่สีเขียวให้มีสภาพสวยงาม นอกจากนี้ หากมีต้นไม้ได้รับความเสียหาย หรือตายจะจัดให้มีการปลูกต้นไม้ทดแทน เพื่อช่วยลดปริมาณความร้อนที่สะสมของพื้นที่เป็นลานคอนกรีต</li> <li>กำหนดให้มีการแก้ไขผลกระทบด้านการบดบังแสงแดดต่อผู้พักอาศัยที่อยู่ข้างเคียงที่อาจได้รับผลกระทบ โดยโครงการกำหนดมาตรการชดเชยความเสียหายอันเนื่องมาจากผลกระทบที่อาจเกิดจากอาคารโครงการในช่วงเปิดดำเนินการ ซึ่งโครงการทำหนังสือแจ้งผู้พักอาศัยที่อาคาร/บ้านพักอาศัย มีเงาของอาคารโครงการพาดผ่าน และอาจเป็นผู้ที่ได้รับผลกระทบด้านการบดบังแสงแดดจากอาคารโครงการ ณ วันที่ดำเนินการก่อสร้าง โดยในหนังสือดังกล่าวจะระบุชื่อและหมายเลขโทรศัพท์ของบุคคลที่เป็นผู้รับเรื่อง ผู้ที่ได้รับผลกระทบสามารถติดต่อกับโครงการได้โดยตรง อนึ่ง เงื่อนไขในการดำเนินการตามมาตรการดังกล่าว บริษัท ในยาง แอร์พอร์ตโฮเต็ล จำกัด ในฐานะผู้ขออนุญาต เป็นผู้รับผิดชอบผลกระทบที่เกิดขึ้นจากการบดบังแสงแดดของโครงการต่อบ้านพักอาศัยหรืออาคารที่อยู่ข้างเคียง</li> </ol>	<p><u><b>ดัชนีที่ตรวจวัด</b></u></p> <ul style="list-style-type: none"> <li>- หนังสือแจ้งเรื่องการบดบังทัศนทาลม จากโครงการ และการชดเชยเยียวยาต่อผู้ที่ได้รับผลกระทบ</li> </ul> <p><u><b>วิธีการตรวจวัด</b></u></p> <ul style="list-style-type: none"> <li>- ตรวจสอบหนังสือแจ้งเรื่องการบดบังทัศนทาลม และการบดบังแสงแดดจากโครงการ และการชดเชยเยียวยาต่อผู้ที่ได้รับผลกระทบ</li> </ul> <p><u><b>สถานที่ดำเนินการ</b></u></p> <ul style="list-style-type: none"> <li>- อาคารและบ้านพักอาศัยโดยรอบพื้นที่โครงการในระยะ 100 เมตร</li> </ul> <p><u><b>ระยะเวลา/ความถี่</b></u></p> <ul style="list-style-type: none"> <li>- ภายใน 1 ปี นับตั้งแต่วันที่โครงการเปิดดำเนินการ</li> </ul>	บริษัท ในยาง แอร์พอร์ตโฮเต็ล จำกัด



ลงชื่อ .....กรรมการบริษัท

(นายประวิทย์ วีรกุลเทวัญ)

บริษัท ในยาง แอร์พอร์ตโฮเต็ล จำกัด

เดือนพฤศจิกายน 2567

หน้า 60/121

ลงชื่อ .....บุคคลธรรมดาผู้มีสิทธิจัดทำรายงาน

(นางสาวณัฐพร จรุงเกียรติขจร)

บริษัท อันตามัน เอ็นไวรอนเมนทอล อินเตอร์เนชั่นแนล จำกัด





ตารางที่ 3 มาตรการป้องกันและแก้ไขผลกระทบสิ่งแวดล้อม โครงการโรงแรม ในยาง แอร์พอร์ต โฮเต็ล (Nai Yang Airport Hotel) ของบริษัท ในยาง แอร์พอร์ต โฮเต็ล จำกัด (ระยะดำเนินการ) (ต่อ)

องค์ประกอบทางสิ่งแวดล้อมและ คุณค่าต่างๆ	มาตรการป้องกันและแก้ไขผลกระทบสิ่งแวดล้อม	ระยะเวลาดำเนินการ	ผู้รับผิดชอบ
3.8 การบดบังทิศทางลม และการ บดบังแสงแดดบริเวณ ข้างเคียง (ต่อ)	5. หลักเกณฑ์ และเงื่อนไขในการจ่ายเงินชดเชยค่าเสียหายหรือการดำเนินการแก้ไขผลกระทบ ให้กับบุคคลที่ได้รับความเสียหายให้เป็นไปตามข้อตกลงระหว่างผู้ที่ได้รับความเสียหายจาก เหตุดังกล่าวกับเจ้าของโครงการ แต่หากทั้ง 2 ฝ่าย คือ บริษัท ในยาง แอร์พอร์ตโฮเต็ล จำกัด และผู้อาศัยที่อยู่ข้างเคียงที่อาจได้รับผลกระทบไม่สามารถตกลงร่วมกันได้ ให้ใช้ลักษณะ ไตรภาคี เพื่อเจรจาข้อตกลงร่วมกัน ซึ่งเงื่อนไขในการดำเนินการตามมาตรการต่างๆ โครงการเป็นผู้รับผิดชอบค่าใช้จ่าย โดยความรับผิดชอบจะสิ้นสุดลงหลังจากได้รับใบรับรองการ ก่อสร้าง การดัดแปลง หรือการเคลื่อนย้ายอาคารประเภทควบคุมการใช้ (แบบ อ.5) แล้วเสร็จ 1 ปี		
3.9 การบดบังคลื่นวิทยุและ โทรทัศน์	1. จัดให้มีกล่องรับความคิดเห็นติดตั้งไว้ที่ป้อมยาม เพื่อรับหนังสือร้องเรียน หากพบว่ามีการ ร้องเรียนต้องดำเนินการแก้ไขปัญหาโดยเร่งด่วน 2. สืบหาผู้ที่ได้รับผลกระทบด้านการบดบังคลื่นสัญญาณวิทยุและโทรทัศน์จากอาคาร และ บ้านพักอาศัยในบริเวณใกล้เคียงพื้นที่โครงการ 3. ต้องชดเชยความเสียหายต่อชุมชนโดยรอบในกรณีที่เกิดขึ้นได้จากการดำเนินการ โครงการ หากมีปัญหาเรื่องสัญญาณโทรทัศน์นั้น ให้ดำเนินการแจ้งกับโครงการ เพื่อที่จะ ตรวจสอบและปรับปรุง โดยมีกำหนดระยะเวลาให้แจ้งกับโครงการ หลังจากทั้ง 2 เสร็จ ข้อตกลงแล้ว 1 ปี	<b>ดัชนีที่ตรวจวัด</b> - การบดบังสัญญาณโทรทัศน์และ วิทยุจากตัวอาคารโครงการต่อ อาคารและบ้านพักอาศัยโดยรอบ โครงการในระยะ 100 เมตร <b>วิธีการตรวจวัด</b> - ตรวจสอบการบดบังสัญญาณ โทรทัศน์และวิทยุจากตัวอาคาร โครงการต่ออาคารและบ้านพักอาศัย โดยรอบโครงการในระยะ 100 เมตร ว่าได้รับความเดือดร้อนจากการบดบัง	บริษัท ในยาง แอร์พอร์ตโฮเต็ล จำกัด



ลงชื่อ .....กรรมการบริษัท  
(นายประวิทย์ วีรกุลเทวัญ)  
บริษัท ในยาง แอร์พอร์ตโฮเต็ล จำกัด

เดือนพฤศจิกายน 2567  
หน้า 61/121

ลงชื่อ .....บุคคลธรรมดาผู้มีสิทธิจัดทำรายงาน  
(นางสาวณัฐพร จรุงเกียรติขจร)  
บริษัท อันดามัน เอ็นไวรอนเม้นทอล อินเตอร์เนชั่นแนล จำกัด





ตารางที่ 3 มาตรการป้องกันและแก้ไขผลกระทบสิ่งแวดล้อม โครงการโรงแรม ในยาง แอร์พอร์ต โฮเต็ล (Nai Yang Airport Hotel) ของบริษัท ในยาง แอร์พอร์ต โฮเต็ล จำกัด  
(ระยะดำเนินการ) (ต่อ)

องค์ประกอบทางสิ่งแวดล้อมและ คุณค่าต่างๆ	มาตรการป้องกันและแก้ไขผลกระทบสิ่งแวดล้อม	ระยะเวลาดำเนินการ	ผู้รับผิดชอบ
3.9 การบดบังคลื่นวิทยุและ โทรทัศน์ (ต่อ)		สัญญาณโทรทัศน์และวิทยุหรือไม่ <b>สถานที่ดำเนินการ</b> - อาคารและบ้านพักอาศัยโดยรอบ พื้นที่โครงการ ในระยะ 100 เมตร <b>ระยะเวลา/ความถี่</b> - ภายในระยะเวลา 1 ปี หลังจาก โครงการเปิดดำเนินการ	
<b>4. คุณค่าต่อคุณภาพชีวิต</b>			
4.1 เศรษฐกิจและสังคม	1. หากได้รับการร้องเรียนจากผู้พักอาศัยโดยรอบว่าได้รับความเดือดร้อนรำคาญจากการดำเนินโครงการเจ้าของโครงการต้องดำเนินการแก้ไขปัญหาความเดือดร้อนรำคาญให้แล้วเสร็จโดยเร็วที่สุด	<b>ดัชนีที่ตรวจวัด</b> - เรื่องร้องเรียนจากอาคารใกล้เคียง โครงการ <b>วิธีการตรวจวัด</b> - จัดให้มีกล่องรับเรื่องร้องเรียนที่เกิด จากโครงการหากมีเรื่องร้องเรียนต้อง ดำเนินการแก้ไขโดยทันที <b>สถานที่ดำเนินการ</b> - อาคารผู้พักอาศัยภายในโครงการ และบ้านพักอาศัยโดยรอบในรัศมี	บริษัท ในยาง แอร์พอร์ตโฮเต็ล จำกัด



ลงชื่อ .....กรรมการบริษัท  
(นายประวิทย์ วีรกุลเทวัญ)  
บริษัท ในยาง แอร์พอร์ตโฮเต็ล จำกัด

เดือนพฤศจิกายน 2567  
หน้า 62/121

ลงชื่อ .....บุคคลธรรมดาผู้มีสิทธิจัดทำรายงาน  
(นางสาวณัฐพร จรุงเกียรติขจร)  
บริษัท อันตามัน เอ็นไวรอนเมนทอล อินเตอร์เนชั่นแนล จำกัด



ตารางที่ 3 มาตรการป้องกันและแก้ไขผลกระทบสิ่งแวดล้อม โครงการโรงแรม ในยาง แอร์พอร์ต โฮเทล (Nai Yang Airport Hotel) ของบริษัท ในยาง แอร์พอร์ต โฮเทล จำกัด  
(ระยะดำเนินการ) (ต่อ)

องค์ประกอบทางสิ่งแวดล้อมและ คุณค่าต่างๆ	มาตรการป้องกันและแก้ไขผลกระทบสิ่งแวดล้อม	ระยะเวลาดำเนินการ	ผู้รับผิดชอบ
4.1 เศรษฐกิจและสังคม (ต่อ)		100 เมตร จากขอบเขตพื้นที่โครงการ <b><u>ระยะเวลา/ความถี่</u></b> - ตรวจสอบเรื่องร้องเรียนจากกล่องรับ เรื่องร้องเรียนทุกวัน ตลอดระยะ ดำเนินการ	
4.2 อาชีวอนามัย และความปลอดภัย	<ol style="list-style-type: none"> <li>ติดตั้งติดตั้งระบบกล้องวงจรปิด (CCTV) ครอบคลุมพื้นที่โครงการทั้งภายในอาคาร และภายนอกอาคาร ทั้งหมด 47 จุด เพื่อรักษาความปลอดภัยของโครงการ และบริเวณพื้นที่โดยรอบโครงการ</li> <li>จัดให้มีเจ้าหน้าที่รักษาความปลอดภัย หมุนเวียนทำหน้าที่ตรวจตราความเป็นระเบียบเรียบร้อยและรักษาความปลอดภัยในชีวิตและทรัพย์สินของผู้ใช้บริการภายในโครงการตลอด 24 ชั่วโมง</li> <li>ประชาสัมพันธ์ให้ผู้ใช้บริการภายในโครงการทราบเกี่ยวกับหมายเลขโทรศัพท์ในกรณีเกิดเหตุต่างๆ เช่น สถานีตำรวจภูธรสาคร และหน่วยงานบรรเทาสาธารณภัยองค์การบริหารส่วนตำบลสาคร เป็นต้น</li> </ol> <p><b><u>มาตรการป้องกันและแก้ไขผลกระทบสิ่งแวดล้อม ด้านการจัดการสระว่ายน้ำ</u></b></p> <ol style="list-style-type: none"> <li><b><u>ด้านโครงสร้างสระว่ายน้ำ</u></b> <ol style="list-style-type: none"> <li>จัดให้มีการออกแบบให้โครงสร้างสระว่ายน้ำเป็นคอนกรีตเสริมเหล็ก น้ำซึมไม่ได้ ผนังเรียบ อยู่ในสภาพดีและทำความสะอาดได้และพื้นทางเดินข้างสระว่ายน้ำ ต้องเป็นพื้นเรียบ ไม่ลื่น</li> </ol> </li> </ol>	<b><u>ดัชนีที่ตรวจวัด</u></b> - กล้องวงจรปิด (CCTV) - สระว่ายน้ำ - ร้านอาหาร <b><u>วิธีการตรวจวัด</u></b> - ตรวจสอบการทำงานของกล้องวงจรปิด (CCTV) หากพบว่ากล้องรับทำการซ่อมแซม หรือเปลี่ยนใหม่ทันที - ตรวจวัดคุณภาพน้ำในสระว่ายน้ำตามหลักเกณฑ์ด้านสุขลักษณะในการควบคุมการประกอบกิจการสระว่ายน้ำ ตาม คำ ณะ น า ของ	บริษัท ในยาง แอร์พอร์ตโฮเทล จำกัด



ลงชื่อ .....กรรมการบริษัท  
(นายประวิทย์ วีรกุลเทวัญ)  
บริษัท ในยาง แอร์พอร์ตโฮเทล จำกัด

เดือนพฤศจิกายน 2567  
หน้า 63/121

ลงชื่อ .....บุคคลธรรมดาผู้มีสิทธิจัดทำรายงาน  
(นางสาวณัฐพร จรุงเกียรติขจร)  
บริษัท อันดามัน เอ็นไวรอนเมนทอล อินเตอร์เนชั่นแนล จำกัด



ตารางที่ 3 มาตรการป้องกันและแก้ไขผลกระทบสิ่งแวดล้อม โครงการโรงแรม ในยาง แอร์พอร์ต โฮเทล (Nai Yang Airport Hotel) ของบริษัท ในยาง แอร์พอร์ต โฮเทล จำกัด  
(ระยะดำเนินการ) (ต่อ)

องค์ประกอบทางสิ่งแวดล้อมและ คุณค่าต่างๆ	มาตรการป้องกันและแก้ไขผลกระทบสิ่งแวดล้อม	ระยะเวลาดำเนินการ	ผู้รับผิดชอบ
4.2 อาชีวอนามัย และ ความปลอดภัย (ต่อ)	<p>ไม่มีน้ำขังและทำความสะอาดได้ง่าย</p> <p>1.2 ตรวจสอบสภาพสระว่ายน้ำให้อยู่ในสภาพดีอยู่เสมอ หากพบกระเบื้องปูสระหรืออุปกรณ์ใดๆ ชำรุดให้รีบซ่อมแซมทันที เพื่อป้องกันอุบัติเหตุจากการใช้สระว่ายน้ำ</p> <p>1.3 จัดให้มีรั้วระบายนํ้าล้นมีฝาปิดรอบสระน้ำอยู่ในสภาพดี และไม่มีนํ้าล้นออกจากราง</p> <p>1.4 จัดให้มีรั้วกันตกบริเวณริมสระว่ายน้ำด้านริมอาคาร</p> <p>1.5 จัดให้มีป้ายบอกความลึกของสระว่ายน้ำที่สามารถมองเห็นได้อย่างชัดเจน</p> <p>2. <u>ด้านความปลอดภัยและอุบัติเหตุจากการจมน้ำ</u></p> <p>2.1 จัดให้มีแสงสว่างเพียงพอทั่วบริเวณสระว่ายน้ำ เพื่อให้มองเห็นได้อย่างชัดเจนในกรณีที่มีการเปิดใช้สระในเวลากลางคืน</p> <p>2.2 จัดให้มีเจ้าหน้าที่ประจำพื้นที่สระว่ายน้ำ เพื่อควบคุมดูแล และให้ความช่วยเหลือในกรณีเกิดเหตุฉุกเฉิน</p> <p>2.3 จัดให้มีอ่างล้างมือ ที่ล้างเท้า และบริเวณล้างตัวก่อนลงสระน้ำ</p> <p>2.4 จัดให้มีห้องเปลี่ยนเสื้อผ้า ตู้เก็บสิ่งของ ที่วางหรือเก็บรองเท้า สำหรับผู้พักอาศัย</p> <p>2.5 จัดให้มีการบริการแยกกันระหว่างห้องนํ้า และห้องส้วมในบริเวณสระว่ายน้ำ</p> <p>2.6 กำหนดให้มีข้อปฏิบัติสำหรับผู้มาใช้บริการ เป็นภาษาไทย ภาษาอังกฤษ และภาษาจีน</p> <p>ติดไว้ในบริเวณสระว่ายน้ำให้มองเห็นชัดเจน อาทิ</p> <ul style="list-style-type: none"> <li>- ต้องสวมชุดว่ายน้ำที่สะอาด</li> <li>- ต้องชำระล้างร่างกายก่อนลงสระทุกครั้ง</li> </ul>	<p>คณะกรรมการสาธารณสุขฉบับที่ 1/2550 วันที่ 20 มกราคม 2550</p> <ul style="list-style-type: none"> <li>- ปฏิบัติตามกฎหมายกระทรวง สุขลักษณะของสถานที่จำหน่ายอาหาร ตอนที่ 20 พ.ศ.2561 วันที่ 20 มิถุนายน 2561</li> </ul> <p><u>สถานที่ดำเนินการ</u></p> <ul style="list-style-type: none"> <li>- จุดติดตั้งกล้องวงจรปิด (CCTV)</li> <li>- สระว่ายน้ำภายในโครงการ</li> <li>- ร้านอาหารภายในโครงการ</li> </ul> <p><u>ระยะเวลา/ความถี่</u></p> <ul style="list-style-type: none"> <li>- ตรวจสอบกล้องวงจรปิด (CCTV) ทุก 6 เดือน ตลอดระยะดำเนินการ</li> <li>- ตรวจสอบคุณภาพน้ำในสระว่ายน้ำ ทุกเดือน</li> <li>- ตรวจสอบความสะอาดภายในร้านอาหารทุกวัน ตลอดระยะเวลาดำเนินการ</li> </ul>	



ลงชื่อ .....กรรมการบริษัท

(นายประวิทย์ วีรกุลเทวัญ)

บริษัท ในยาง แอร์พอร์ตโฮเทล จำกัด

เดือนพฤศจิกายน 2567

หน้า 64/121

ลงชื่อ .....บุคคลธรรมดาผู้มีสิทธิจัดทำรายงาน

(นางสาวณัฐพร จรุงเกียรติขจร)

บริษัท อันดามัน เอ็นไวรอนเมนทอล อินเตอร์เนชั่นแนล จำกัด



ตารางที่ 3 มาตรการป้องกันและแก้ไขผลกระทบสิ่งแวดล้อม โครงการโรงแรม ในยาง แอร์พอร์ต โฮเต็ล (Nai Yang Airport Hotel) ของบริษัท ในยาง แอร์พอร์ต โฮเต็ล จำกัด  
(ระยะดำเนินการ) (ต่อ)

องค์ประกอบทางสิ่งแวดล้อมและ คุณค่าต่างๆ	มาตรการป้องกันและแก้ไขผลกระทบสิ่งแวดล้อม	ระยะเวลาดำเนินการ	ผู้รับผิดชอบ
4.2 อาชีวอนามัย และความปลอดภัย (ต่อ)	<ul style="list-style-type: none"> <li>- ผู้ที่เป็นโรคตาแดง โรคผิวหนัง เป็นหวัด ไข้หวัดใหญ่ หรือโรคติดต่ออื่นๆ ห้ามลงเล่นในสระว่ายน้ำ</li> <li>- ห้ามนำสัตว์เลี้ยงเข้ามาในบริเวณสระว่ายน้ำ</li> <li>- ห้ามนำอาหาร และเครื่องดื่ม หรือขวดแก้ว เข้าภายในพื้นที่สระว่ายน้ำ</li> <li>- เด็กอายุต่ำกว่า 10 ปี ต้องมีผู้ปกครองคอยดูแล</li> <li>- วิธีการปฐมพยาบาลช่วยคนจมน้ำ</li> </ul> <p>2.7 กำหนดห้ามดื่มสุราในบริเวณสระว่ายน้ำ และห้ามผู้เมาสุราลงใช้บริการสระว่ายน้ำ</p> <p>2.8 ห้ามการใช้สระว่ายน้ำของโครงการอย่างคึกคะนอง หรือกระทำการใดๆ ที่อาจเกิดอุบัติเหตุทั้งต่อตนเองหรือผู้ใช้สระว่ายน้ำรายอื่น</p> <p>2.9 กำหนดให้ผู้ใช้สระว่ายน้ำของโครงการ ห้ามส่งเสียงดัง รบกวนผู้ใช้สระรายอื่น</p> <p>3. <u>การตรวจสอบคุณภาพน้ำสระว่ายน้ำ</u></p> <p>สำหรับการตรวจสอบคุณภาพน้ำในสระว่ายน้ำจะกำหนดให้มีมาตรการติดตามตรวจสอบคุณภาพน้ำภายในสระว่ายน้ำ จำนวน 2 ระดับ คือ บริเวณผิวน้ำสระ และบริเวณความลึกของสระว่ายน้ำ ดัชนีคุณภาพน้ำที่ต้องตรวจวัดสำหรับสระว่ายน้ำของโครงการที่ใช้เกลือในการฆ่าเชื้อโรค ประกอบด้วย</p> <p>3.1 คลอรีนอิสระคงเหลือ ตรวจวัดทุกวัน วันละ 2 ครั้ง ขณะที่มีผู้ใช้สระมากที่สุด</p> <p>3.2 ค่าความเป็นกรด-ด่าง ตรวจวัดทุกวัน วันละ 2 ครั้ง ขณะที่มีผู้ใช้สระมากที่สุด</p> <p>3.3 โคลิฟอร์มทั้งหมด ตรวจวัดเดือนละ 1 ครั้ง ขณะที่มีผู้ใช้สระมากที่สุด</p>		



ลงชื่อ .....กรรมการบริษัท

(นายประวิทย์ วีรกุลเทวัญ)

บริษัท ในยาง แอร์พอร์ตโฮเต็ล จำกัด

เดือนพฤศจิกายน 2567

หน้า 65/121

ลงชื่อ .....บุคคลธรรมดาผู้มีสิทธิจัดทำรายงาน

(นางสาวณัฐพร จรุงเกียรติขจร)

บริษัท อันดามัน เอ็นไวรอนเม้นทอล อินเตอร์เนชั่นแนล จำกัด





ตารางที่ 3 มาตรการป้องกันและแก้ไขผลกระทบสิ่งแวดล้อม โครงการโรงแรม ในยาง แอร์พอร์ต โฮเต็ล (Nai Yang Airport Hotel) ของบริษัท ในยาง แอร์พอร์ต โฮเต็ล จำกัด (ระยะดำเนินการ) (ต่อ)

องค์ประกอบทางสิ่งแวดล้อมและ คุณค่าต่างๆ	มาตรการป้องกันและแก้ไขผลกระทบสิ่งแวดล้อม	ระยะเวลาดำเนินการ	ผู้รับผิดชอบ
4.2 อาชีวอนามัย และความปลอดภัย (ต่อ)	<p>3.4 ฟิโคลโคลิฟอร์ม ตรวจวัดเดือนละ 1 ครั้ง ขณะที่ผู้ใช้สระมากที่สุด</p> <p>3.5 คลอรีนที่รวมกับสารอื่น ตรวจวัดปีละ 1 ครั้ง ขณะที่ผู้ใช้สระมากที่สุด</p> <p>3.6 ค่าความเป็นด่าง (Alkalinity) ตรวจวัดปีละ 1 ครั้ง ขณะที่ผู้ใช้สระมากที่สุด</p> <p>3.7 ความกระด้าง ตรวจวัดปีละ 1 ครั้ง ขณะที่ผู้ใช้สระมากที่สุด</p> <p>3.8 กรดไฮยาซูริก (กรณีที่ใช้) ตรวจวัดปีละ 1 ครั้ง ขณะที่ผู้ใช้สระมากที่สุด</p> <p>3.9 คลอไรด์ (Chloride) ตรวจวัดปีละ 1 ครั้ง ขณะที่ผู้ใช้สระมากที่สุด</p> <p>3.10 แอมโมเนีย (Ammonia) ตรวจวัดปีละ 1 ครั้ง ขณะที่ผู้ใช้สระมากที่สุด</p> <p>3.11 ไนเตรท (Nitrate) ตรวจวัดปีละ 1 ครั้ง ขณะที่ผู้ใช้สระมากที่สุด</p> <p>3.12 จุลินทรีย์หรือตัวบ่งชี้จุลินทรีย์ที่ทำให้เกิดโรค ได้แก่ Escherichia coli, Staphylococcus aureus, pseudomonas aeruginosa ตรวจวัดปีละ 1 ครั้ง ขณะที่ผู้ใช้สระมากที่สุด</p> <p><b>4. การตรวจสอบความปลอดภัยของสระว่ายน้ำ</b></p> <p>ตรวจสอบความสมบูรณ์ขององค์ประกอบสระว่ายน้ำ และอุปกรณ์ส่วนควบของสระว่ายน้ำเป็นประจำทุกวัน หากพบอุปกรณ์ชำรุดให้ดำเนินการซ่อมแซมโดยเร็ว ประกอบด้วย</p> <p>4.1 กระเบื้องปูพื้น และผนังสระว่ายน้ำ ราวจับ บันได และฝาปิดรางน้ำล้นรอบสระ</p> <p>4.2 อุปกรณ์เครื่องกรองน้ำ และปั้มน้ำ</p> <p>4.3 อุปกรณ์ช่วยชีวิต ได้แก่ โฟมช่วยชีวิต 2 อัน ห่วงชูชีพ 2 อัน ไม้ช่วยชีวิต 1 อัน และชุดปฐมพยาบาล</p> <p>4.4 ตรวจสอบระบบไฟส่องสว่างบริเวณสระว่ายน้ำ</p>		



ลงชื่อ .....กรรมการบริษัท  
(นายประวิทย์ วีรกุลเทวัญ)  
บริษัท ในยาง แอร์พอร์ตโฮเต็ล จำกัด

เดือนพฤศจิกายน 2567  
หน้า 66/121

ลงชื่อ .....บุคคลธรรมดาผู้มีสิทธิจัดทำรายงาน  
(นางสาวณัฐพร จรุงเกียรติขจร)  
บริษัท อันดามัน เอ็นไวรอนเมนทอล อินเตอร์เนชั่นแนล จำกัด





ตารางที่ 3 มาตรการป้องกันและแก้ไขผลกระทบสิ่งแวดล้อม โครงการโรงแรม ในยาง แอร์พอร์ต โฮเต็ล (Nai Yang Airport Hotel) ของบริษัท ในยาง แอร์พอร์ต โฮเต็ล จำกัด (ระยะดำเนินการ) (ต่อ)

องค์ประกอบทางสิ่งแวดล้อมและ คุณค่าต่างๆ	มาตรการป้องกันและแก้ไขผลกระทบสิ่งแวดล้อม	ระยะเวลาดำเนินการ	ผู้รับผิดชอบ
4.2 อาชีวอนามัย และความปลอดภัย (ต่อ)	<p><u>มาตรการการจัดการสระว่ายน้ำตามคำแนะนำของคณะกรรมการสาธารณสุข ฉบับที่ 1/2550</u> <u>เรื่อง การควบคุมกิจการสระว่ายน้ำหรือกิจการอื่นๆ ทำนองเดียวกัน</u></p> <p><b>1. สถานที่ตั้ง</b></p> <p>1.1 สถานที่ตั้ง ควรห่างจากแหล่งซึ่งอาจทำให้เกิดการปนเปื้อนในสระว่ายน้ำ เช่น สถานที่เลี้ยงสัตว์ หรือสถานที่ตั้งหรือรวบรวมมูลฝอย เป็นต้น</p> <p>1.2 ควรมียรั้วหรือกำแพงเพื่อสุขอนามัย และความปลอดภัยของผู้พักอาศัย และเพื่อป้องกันไม่ให้บุคคลภายนอกที่ไม่ได้รับอนุญาตไปใช้สระว่ายน้ำ ในช่วงที่ไม่เปิดให้บริการ รวมทั้งป้องกันสัตว์เข้ามาในบริเวณสระว่ายน้ำ</p> <p>1.3 สถานที่ตั้งและบริเวณของสระว่ายน้ำ รวมทั้งระบบสาธารณูปโภคต้องอยู่ในที่น้ำท่วมไม่ถึง พื้นดินแข็งแรงไม่ทรุดง่าย อยู่ในบริเวณที่มีไฟฟ้า และน้ำประปาอย่างเพียงพอ มีทางเข้าออกสะดวก</p> <p><b>2. สระว่ายน้ำและอาคารประกอบ</b></p> <p>2.1 โครงสร้างสระว่ายน้ำ ควรสร้างด้วยคอนกรีตเสริมเหล็ก หรือวัสดุที่มีความมั่นคงแข็งแรง น้ำซึมไม่ได้ ผนังเรียบ อยู่ในสภาพดี และทำความสะอาดง่าย</p> <p>2.2 ต้องมีรางระบายน้ำฝน มีฝาปิดรอบสระว่ายน้ำ มีความกว้าง 30-40 เซนติเมตร ไม่เป็นสนิม แข็งแรง ทำความสะอาดง่ายอยู่ในสภาพดี และไม่มีน้ำล้นออกจากราง</p> <p>2.3 ต้องมีอุปกรณ์เครื่องมือสำหรับใช้ทำความสะอาดสระว่ายน้ำ ได้แก่ เครื่องดูดตะกอน แปรงขัดสระชนิดลวดทองเหลืองและพลาสติก รวมทั้งตะแกรงข้อนวัสดุแขวนลอย</p>		



ลงชื่อ .....กรรมการบริษัท  
(นายประวิทย์ วีรกุลเทวัญ)  
บริษัท ในยาง แอร์พอร์ตโฮเต็ล จำกัด

เดือนพฤศจิกายน 2567  
หน้า 67/121

ลงชื่อ .....บุคคลธรรมดาผู้มีสิทธิจัดทำรายงาน  
(นางสาวณัฐพร จรุงเกียรติขจร)  
บริษัท อันดามัน เอ็นไวรอนเม้นทอล อินเตอร์เนชั่นแนล จำกัด



ตารางที่ 3 มาตรการป้องกันและแก้ไขผลกระทบสิ่งแวดล้อม โครงการโรงแรม ในยาง แอร์พอร์ต โฮเต็ล (Nai Yang Airport Hotel) ของบริษัท ในยาง แอร์พอร์ต โฮเต็ล จำกัด (ระยะดำเนินการ) (ต่อ)

องค์ประกอบทางสิ่งแวดล้อมและ คุณค่าต่างๆ	มาตรการป้องกันและแก้ไขผลกระทบสิ่งแวดล้อม	ระยะเวลาดำเนินการ	ผู้รับผิดชอบ
4.2 อาชีวอนามัย และความปลอดภัย (ต่อ)	<p>2.4 ต้องมีที่ว่างสำหรับใช้เป็นทางเดินรอบสระว่ายน้ำ มีความกว้างไม่น้อยกว่า 1.20 เมตร ไม่ลื่น ไม่มีน้ำขัง ทำความสะอาดง่าย</p> <p>2.5 กรณีที่สระว่ายน้ำได้มีการใช้ระบบไหลเวียนน้ำเป็นแบบระบบสกิมเมอร์ควรต้องมีข้อกำหนดเกี่ยวกับการป้องกันอันตรายจากระบบนี้ด้วย</p> <p>2.6 ความลึกของน้ำ มีป้ายบอกความลึกหรือเลขบอกระดับความลึกที่สามารถมองเห็นได้ชัดเจน ในกรณีที่สระว่ายน้ำนั้นมีความลึกตั้งแต่ 1.50 เมตร ขึ้นไป โดยมีตัวเลขแสดงความลึกเป็นระยะๆ อย่างน้อย 3 ระยะ</p> <p>2.7 ต้องจัดให้มีแสงสว่างเพียงพอทั่วบริเวณสระว่ายน้ำ เพื่อให้มองเห็นได้ชัดเจน ในกรณีที่มีการเปิดใช้สระในเวลากลางคืน</p> <p>2.8 อาคารประกอบทำด้วยวัสดุมั่นคงแข็งแรง พื้นเรียบ ไม่ลื่นไม่ดูดซับน้ำ ทำความสะอาดง่าย พื้นลาดเอียงเล็กน้อยเพื่อการระบายน้ำที่ดี</p> <p>2.9 พื้น ควรทำด้วยวัสดุแข็งแรง เรียบ ไม่ดูดซับน้ำ ทำความสะอาดง่าย ไม่ลื่น อยู่ในสภาพดี</p> <p>2.10 จัดให้มีห้องเปลี่ยนเสื้อผ้า ตู้เก็บสิ่งของ ที่วางหรือเก็บรองเท้า สำหรับผู้พักอาศัยในบริเวณทางเข้าสระว่ายน้ำและมีจำนวนเพียงพอ</p> <p>2.11 จัดให้มีอ่างล้างมือ บริเวณล้างตัวก่อนลงสระ และที่ล้างเท้า ทางเข้าบริเวณสระว่ายน้ำ และเติมคลอรีนลงในที่ล้างเท้าเพื่อป้องกันการติดเชื้อ</p> <p>2.12 มีการรักษาความสะอาดรอบอาคารประกอบและพื้นที่โดยรอบอย่างสม่ำเสมอ</p> <p>2.13 ดูแลมิให้มีการนำสัตว์ทุกชนิดเข้าไปในบริเวณสระว่ายน้ำ หรืออาคารประกอบ</p>		



ลงชื่อ .....กรรมการบริษัท

(นายประวิทย์ วีรกุลเทวัญ)

บริษัท ในยาง แอร์พอร์ตโฮเต็ล จำกัด

เดือนพฤศจิกายน 2567

หน้า 68/121

ลงชื่อ .....บุคคลธรรมดาผู้มีสิทธิจัดทำรายงาน

(นางสาวณัฐพร จรุงเกียรติขจร)

บริษัท อันดามัน เอ็นไวรอนเมนทอล อินเตอร์เนชั่นแนล จำกัด



ตารางที่ 3 มาตรการป้องกันและแก้ไขผลกระทบสิ่งแวดล้อม โครงการโรงแรม ในยาง แอร์พอร์ต โฮเต็ล (Nai Yang Airport Hotel) ของบริษัท ในยาง แอร์พอร์ต โฮเต็ล จำกัด (ระยะดำเนินการ) (ต่อ)

องค์ประกอบทางสิ่งแวดล้อมและ คุณค่าต่างๆ	มาตรการป้องกันและแก้ไขผลกระทบสิ่งแวดล้อม	ระยะเวลาดำเนินการ	ผู้รับผิดชอบ
4.2 อาชีวอนามัย และความปลอดภัย (ต่อ)	<p>3. <u>ข้อปฏิบัติสำหรับผู้ประกอบกิจการ</u></p> <p>3.1 จัดให้มีผู้ควบคุมดูแล ซึ่งผ่านการฝึกอบรมการดูแลคุณภาพน้ำสระว่ายน้ำตามหลักสุขาภิบาลสิ่งแวดล้อม เพื่อให้มีความรู้เกี่ยวกับการควบคุมคุณภาพน้ำ และการดูแลรักษาสระว่ายน้ำ</p> <p>3.2 ต้องมีเจ้าหน้าที่ความปลอดภัยประจำสระ (Life guard) อย่างน้อย 1 คน ต่อผู้ใช้บริการไม่เกิน 100 คน กรณีที่เกิน 100 คน เศษของ 100 คน ให้คิดเป็น 100 คน และต้องเป็นผู้ที่มีความชำนาญในการว่ายน้ำและผ่านการอบรมการช่วยชีวิตคนจมน้ำ สามารถให้การปฐมพยาบาลได้ โดยต้องอยู่ประจำสระว่ายน้ำตลอดเวลาที่เปิดบริการ</p> <p>3.3 ต้องมีการจัดการและควบคุมคุณภาพน้ำให้อยู่ในเกณฑ์มาตรฐาน ดังนี้</p> <ul style="list-style-type: none"> <li>- ค่าความเป็นกรด-ด่าง (pH) 7.20-8.40</li> <li>- คลอรีนอิสระ (Free Chlorine) 0.60-1 ส่วนในล้านส่วน</li> <li>- คลอรีนที่รวมกับสารอื่น (Combined Chlorine) 0.50-1 ส่วนในล้านส่วน</li> <li>- ค่าความเป็นด่าง (Alkalinity) 80-100 ส่วนในล้านส่วน</li> <li>- ความกระด้าง (Calcium Hardness) 250-600 ส่วนในล้านส่วน</li> <li>- กรดไฮยาซูริก 30-60 ส่วนในล้านส่วน 250-600 ส่วนในล้านส่วน</li> <li>- คลอไรด์ (Chloride) ไม่เกิน 600 ส่วนในล้านส่วน</li> <li>- แอมโมเนีย (Ammonia) ไม่เกิน 20 ส่วนในล้านส่วน</li> <li>- ไนเตรท (Nitrate) ไม่เกิน 50 ส่วนในล้านส่วน</li> </ul>		



ลงชื่อ .....กรรมการบริษัท  
(นายประวิทย์ วีรกุลเทวัญ)  
บริษัท ในยาง แอร์พอร์ตโฮเต็ล จำกัด

เดือนพฤศจิกายน 2567  
หน้า 69/121

ลงชื่อ .....บุคคลธรรมดาผู้มีสิทธิจัดทำรายงาน  
(นางสาวณัฐพร จรุงเกียรติขจร)  
บริษัท อันตามัน เอ็นไวรอนเม้นทอล อินเตอร์เนชั่นแนล จำกัด



ตารางที่ 3 มาตรการป้องกันและแก้ไขผลกระทบสิ่งแวดล้อม โครงการโรงแรม ในยาง แอร์พอร์ต โฮเต็ล (Nai Yang Airport Hotel) ของบริษัท ในยาง แอร์พอร์ต โฮเต็ล จำกัด (ระยะดำเนินการ) (ต่อ)

องค์ประกอบทางสิ่งแวดล้อมและ คุณค่าต่างๆ	มาตรการป้องกันและแก้ไขผลกระทบสิ่งแวดล้อม	ระยะเวลาดำเนินการ	ผู้รับผิดชอบ
4.2 อาชีวอนามัย และความปลอดภัย (ต่อ)	<ul style="list-style-type: none"> <li>- โคลิฟอร์มทั้งหมด (Total Coliform Bacteria) น้อยกว่า 10 ต่อ น้ำ 100 มิลลิลิตร โดยวิธี MPN (Most Probable Numbers) ในอัตราส่วน 100 มิลลิลิตร</li> <li>- ตรวจไม่พบฟิคอลโคลิฟอร์ม (Fecal Coliform)</li> <li>- ตรวจไม่พบจุลินทรีย์หรือตัวบ่งชี้จุลินทรีย์ที่ทำให้เกิดโรค (ได้แก่ Escherichia coli, Staphylococcus aureus, Pseudomonas aeruginosa)</li> </ul> <p>3.4 จัดให้มีการเก็บตัวอย่างเพื่อตรวจวิเคราะห์คุณภาพน้ำ ตามเกณฑ์มาตรฐาน ดังนี้</p> <ul style="list-style-type: none"> <li>- การเก็บตัวอย่างต้องทำอย่างน้อย 2 ระดับ โดยเก็บจากส่วนลึกและส่วนตื้น ขณะที่ผู้ใช้สระว่ายน้ำมากที่สุด</li> <li>- ตรวจวิเคราะห์ปริมาณคลอรีนอิสระคงเหลือ และค่าความเป็นกรด-ด่าง อย่างน้อยวันละ 2 ครั้ง ก่อนเปิดและหลังปิดบริการ หากมีผู้ใช้บริการเป็นจำนวนมากหรือเป็นวันที่มีแสงแดดจัดควรตรวจสอบปริมาณคลอรีน และค่าความเป็นกรด-ด่างในระหว่างวันด้วย กรณีใช้คลอรีนชนิดกรดไตรคลอโรไฮยานูริกต้องตรวจหาค่ากรดไฮยานูริกด้วย</li> <li>- ตรวจวิเคราะห์ปริมาณโคลิฟอร์มทั้งหมด (Total Coliform Bacteria) และ ฟิคอลโคลิฟอร์ม (Fecal Coliform) อย่างน้อยเดือนละ 1 ครั้ง</li> <li>- ตรวจวิเคราะห์คุณภาพน้ำทางเคมี และชีวภาพ ตามเกณฑ์มาตรฐานตามที่กำหนดใน ข้อ 3.3) ครบทุกข้อมูล อย่างน้อยปีละ 1 ครั้ง เพื่อประกอบการพิจารณาขอหรือต่อใบอนุญาต</li> </ul> <p>3.5 จัดหาเครื่องมือสำหรับตรวจวิเคราะห์คุณภาพน้ำไว้ประจำ รวมทั้งบันทึกผลการตรวจ</p>		



ลงชื่อ .....กรรมการบริษัท

(นายประวิทย์ วีรกุลเทวัญ)

บริษัท ในยาง แอร์พอร์ตโฮเต็ล จำกัด

เดือนพฤศจิกายน 2567

หน้า 70/121

ลงชื่อ .....บุคคลธรรมดาผู้มีสิทธิจัดทำรายงาน

(นางสาวณัฐพร จรุงเกียรติขจร)

บริษัท อันทามัน เอ็นไวรอนเมนทอล อินเตอร์เนชั่นแนล จำกัด





ตารางที่ 3 มาตรการป้องกันและแก้ไขผลกระทบสิ่งแวดล้อม โครงการโรงแรม ในยาง แอร์พอร์ต โฮเต็ล (Nai Yang Airport Hotel) ของบริษัท ในยาง แอร์พอร์ต โฮเต็ล จำกัด  
(ระยะดำเนินการ) (ต่อ)

องค์ประกอบทางสิ่งแวดล้อมและ คุณค่าต่างๆ	มาตรการป้องกันและแก้ไขผลกระทบสิ่งแวดล้อม	ระยะเวลาดำเนินการ	ผู้รับผิดชอบ
4.2 อาชีวอนามัย และความปลอดภัย (ต่อ)	<p>วิเคราะห์ และข้อมูลอื่นที่จำเป็น ดังนี้</p> <ul style="list-style-type: none"> <li>- เครื่องมือที่ใช้ในการตรวจวิเคราะห์ปริมาณคลอรีน ต้องสามารถวิเคราะห์ได้ในช่วง 0.20-2 ppm ส่วนในล้านส่วน</li> <li>- เครื่องมือที่ใช้ในการตรวจวิเคราะห์ค่าความเป็นกรด-ด่างต้องสามารถตรวจวัดได้อย่างน้อยช่วง 3-9 และสามารถอ่านค่าได้ช่วงละ 1</li> <li>- มีการบันทึกข้อมูลจำนวนผู้ใช้สระว่ายน้ำในแต่ละวัน แยกเพศและอายุ ระยะเวลาที่ใช้สระว่ายน้ำ</li> </ul> <p>3.6 ต้องจัดให้มีป้ายแสดงข้อปฏิบัติสำหรับผู้ใช้บริการ ติดไว้ในบริเวณสระว่ายน้ำให้มองเห็นได้ชัด และควรมีข้อความอย่างน้อย ดังนี้</p> <ul style="list-style-type: none"> <li>- ต้องสวมชุดว่ายน้ำที่สะอาด</li> <li>- ต้องชำระล้างร่างกายก่อนลงสระทุกครั้ง</li> <li>- ผู้ที่เป็นโรคตาแดง โรคผิวหนัง เป็นหวัด หูน้ำหนวก หรือโรคติดต่ออื่นๆ ห้ามลงเล่นในสระว่ายน้ำ</li> <li>- ห้ามนำสัตว์เลี้ยงเข้ามาในบริเวณสระว่ายน้ำ</li> <li>- ห้ามปัสสาวะ บ้วนน้ำลาย หรือสิ่งน้ำมูกลงในน้ำ</li> <li>- ห้ามทำสระว่ายน้ำสกปรก</li> <li>- จำนวนผู้ให้บริการมากที่สุด ที่สระว่ายน้ำสามารถรองรับได้</li> <li>- วิธีการปฐมพยาบาลช่วยคนจมน้ำ</li> </ul>		



ลงชื่อ .....กรรมการบริษัท  
(นายประวิทย์ วีรกุลเทวัญ)  
บริษัท ในยาง แอร์พอร์ตโฮเต็ล จำกัด

เดือนพฤศจิกายน 2567  
หน้า 71/121

ลงชื่อ .....บุคคลธรรมดาผู้มีสิทธิจัดทำรายงาน  
(นางสาวณัฐพร จรุงเกียรติขจร)  
บริษัท อันดามัน เอ็นไวรอนเมนทอล อินเตอร์เนชั่นแนล จำกัด





ตารางที่ 3 มาตรการป้องกันและแก้ไขผลกระทบสิ่งแวดล้อม โครงการโรงแรม ในยาง แอร์พอร์ต โฮเต็ล (Nai Yang Airport Hotel) ของบริษัท ในยาง แอร์พอร์ต โฮเต็ล จำกัด  
(ระยะดำเนินการ) (ต่อ)

องค์ประกอบทางสิ่งแวดล้อมและ คุณค่าต่างๆ	มาตรการป้องกันและแก้ไขผลกระทบสิ่งแวดล้อม	ระยะเวลาดำเนินการ	ผู้รับผิดชอบ
4.2 อาชีวอนามัย และความปลอดภัย (ต่อ)	<p>3.7 ต้องดูแลบำรุงรักษาเครื่องกรองน้ำตามระยะเวลาที่สมควรเพื่อให้ทำงานได้เต็มประสิทธิภาพ</p> <p>4. <u>การจัดการเกี่ยวกับสารเคมี</u></p> <p>4.1 สถานที่เก็บสารเคมี ต้องมีป้ายระบุว่า “สถานที่เก็บสารเคมีอันตราย” และ “ห้ามเข้า” มีการระบายอากาศดี และมีการป้องกันน้ำซึมเข้าภาชนะบรรจุสารเคมี และมีการจัดเก็บสารเคมีเป็นไปตามกฎหมายที่เกี่ยวข้อง</p> <p>4.2 สารเคมีที่ใช้ต้องมีฉลากระบุชื่อสารเคมี ส่วนผสม หรือส่วนประกอบที่เป็นอันตราย วิธีการใช้ และวิธีการปฐมพยาบาลในกรณีฉุกเฉิน หรือตามที่กฎหมายอื่นกำหนด</p> <p>4.3 ในการใช้สารเคมีต้องปฏิบัติตามที่ระบุไว้ในฉลาก และไม่นำสารเคมีหมดอายุมาใช้ในกรณีที่ไม่มีระบบการเติมสารเคมีแบบอัตโนมัติ ให้เติมสารเคมีลงในสรว่ายน้ำในขณะที่ปิดบริการแล้ว</p> <p>4.4 สถานที่ทำงานที่เกี่ยวข้องกับการใช้สารเคมีต้องมีแสงสว่างเพียงพอ เพื่อป้องกันการเกิดอุบัติเหตุอันเนื่องจากพนักงานไม่สามารถมองเห็นสิ่งต่างๆ ได้อย่างชัดเจน</p> <p>ค่ามาตรฐานแสงสว่างในบริเวณต่างๆ ควรเป็น ดังนี้</p> <ul style="list-style-type: none"> <li>- ห้องสุขาจ่ายสารเคมีไม่น้อยกว่า 100 ลักซ์</li> <li>- ห้องเครื่องกรองน้ำ ไม่น้อยกว่า 50 ลักซ์</li> <li>- ห้องหรือสถานที่เก็บสารเคมีไม่น้อยกว่า 50 ลักซ์</li> </ul> <p>4.5 ต้องมีมาตรการในการป้องกันการสัมผัสสารเคมีของพนักงาน เช่น กำหนดขั้นตอนการ</p>		



ลงชื่อ .....กรรมการบริษัท

(นายประวิทย์ วีรกุลเทวีญ)

บริษัท ในยาง แอร์พอร์ตโฮเต็ล จำกัด

เดือนพฤศจิกายน 2567

หน้า 72/121

ลงชื่อ .....บุคคลธรรมดาผู้มีสิทธิจัดทำรายงาน

(นางสาวณฐพร จรุงเกียรติขจร)

บริษัท อันดามัน เอ็นไวรอนเมนทอล อินเตอร์เนชั่นแนล จำกัด



ตารางที่ 3 มาตรการป้องกันและแก้ไขผลกระทบสิ่งแวดล้อม โครงการโรงแรม ในยาง แอร์พอร์ต โฮเต็ล (Nai Yang Airport Hotel) ของบริษัท ในยาง แอร์พอร์ต โฮเต็ล จำกัด (ระยะดำเนินการ) (ต่อ)

องค์ประกอบทางสิ่งแวดล้อมและ คุณค่าต่างๆ	มาตรการป้องกันและแก้ไขผลกระทบสิ่งแวดล้อม	ระยะเวลาดำเนินการ	ผู้รับผิดชอบ
4.2 อาชีวอนามัย และความปลอดภัย (ต่อ)	<p>ทำงานที่ปลอดภัย จัดหาอุปกรณ์ป้องกันอันตรายส่วนบุคคลที่เหมาะสมให้คนงาน รวมทั้งประเมินการสัมผัสสารเคมีอันตรายของคนงานที่ทำหน้าที่เดิมสารเคมี และมีผลไว้ให้เจ้าหน้าที่ตรวจสอบอย่างน้อยปีละหนึ่งครั้ง</p> <p>4.6 ในขณะทำงานกับสารเคมี ให้ผู้ปฏิบัติงานสวมอุปกรณ์ป้องกันอันตรายส่วนบุคคลที่เหมาะสม เช่น สวมหน้ากาก และสวมถุงมือในขณะปฏิบัติเกี่ยวกับสารเคมี</p> <p>4.7 ห้ามสูบบุหรี่ ดื่มน้ำ หรือรับประทานอาหารในห้องจัดเก็บสารเคมี</p> <p>4.8 ดูแลความสะอาดอย่างสม่ำเสมอ หากสารเคมีหกหรือไหล ต้องทำความสะอาดทันที</p> <p>5. <u>การจัดการสิ่งปฏิกูล น้ำเสีย และขยะ</u></p> <p>5.1 จัดให้มีห้องน้ำ ห้องส้วม และการบำบัดสิ่งปฏิกูลดังนี้</p> <ul style="list-style-type: none"> <li>- มีห้องน้ำ ส้วมแยกออกจากกัน โดยมีแบบและจำนวนตามที่กำหนดในกฎหมายว่าด้วยการควบคุมอาคาร และกฎหมายอื่นที่เกี่ยวข้อง</li> <li>- ลักษณะของห้องส้วม การบำบัด และการกำจัดสิ่งปฏิกูลต้องถูกต้องตามหลักสุขาภิบาล</li> <li>- ต้องดูแลรักษาความสะอาดของห้องน้ำและห้องส้วมเป็นประจำทุกวันที่เปิดให้บริการ</li> <li>- ภายในห้องน้ำควรมีวัสดุอุปกรณ์ตามความจำเป็นและเหมาะสม</li> </ul> <p>5.2 มีการบำบัดน้ำเสียให้มีคุณภาพได้มาตรฐานก่อนระบายออก ซึ่งส่วนประกอบของระบบการจัดการน้ำเสีย ประกอบด้วย</p> <ul style="list-style-type: none"> <li>- ตะแกรงดักขยะ สำหรับดักเศษขยะออกจากน้ำเสีย</li> </ul>		



ลงชื่อ .....กรรมการบริษัท

(นายประวิทย์ วีรกุลเทวัญ)

บริษัท ในยาง แอร์พอร์ตโฮเต็ล จำกัด

เดือนพฤศจิกายน 2567

หน้า 73/121

ลงชื่อ .....บุคคลธรรมดาผู้มีสิทธิจัดทำรายงาน

(นางสาวณัฐพร จรุงเกียรติขจร)

บริษัท อันดามัน เอ็นไวรอนเมนทอล อินเตอร์เนชั่นแนล จำกัด



ตารางที่ 3 มาตรการป้องกันและแก้ไขผลกระทบสิ่งแวดล้อม โครงการโรงแรม ในยาง แอร์พอร์ต โฮเทล (Nai Yang Airport Hotel) ของบริษัท ในยาง แอร์พอร์ต โฮเทล จำกัด  
(ระยะดำเนินการ) (ต่อ)

องค์ประกอบทางสิ่งแวดล้อมและ คุณค่าต่างๆ	มาตรการป้องกันและแก้ไขผลกระทบสิ่งแวดล้อม	ระยะเวลาดำเนินการ	ผู้รับผิดชอบ
4.2 อาชีวอนามัย และความปลอดภัย (ต่อ)	<ul style="list-style-type: none"> <li>- ระบบรวบรวมน้ำเสีย น้ำจากส่วนต่างๆของอาคารไหลมารวมกันที่ถังรวบรวมน้ำเพื่อรอการบำบัดน้ำที่ล้นออกจากบ่อรวบรวมนี้จะไหลเข้าสู่บ่อบำบัด</li> <li>- ระบบบำบัดน้ำเสียต้องมีวิธีการบำบัดน้ำเสียที่เหมาะสมไม่ก่อให้เกิดเหตุเดือดร้อนรำคาญและเป็นอันตรายต่อสุขภาพของชุมชน</li> <li>- วางระบายน้ำทิ้ง วางหรือท่อสำหรับระบายน้ำทิ้ง ควรมีตะแกรงวางปิดรางเพื่อกรองเศษผงต่างๆ นอกจากนี้ทางเปิดของท่อระบายน้ำออกสู่ถังเก็บน้ำรดน้ำต้นไม้ควรมีตะแกรงปิดเพื่อป้องกันหนูด้วย</li> </ul>		
	<p>5.3 จัดให้มีการจัดการขยะดังนี้</p> <ul style="list-style-type: none"> <li>- มีการคัดแยกขยะและมีถังรองรับขยะแยกตามประเภท</li> <li>- มีถังรองรับขยะที่เพียงพอตามหลักสุขาภิบาล</li> <li>- ล้างทำความสะอาดถังรองรับขยะและบริเวณที่วางถังอยู่เสมอ</li> <li>- รวบรวมขยะจากถังรองรับขยะไปยังที่พักขยะรวม หรือนำไปกำจัดทุกวัน โดยเฉพาะขยะที่เน่าเสียได้ง่าย</li> <li>- กำจัดขยะด้วยวิธีที่ถูกต้องตามหลักสุขาภิบาล และเป็นไปตามข้อกำหนดท้องถิ่น</li> <li>- ดูแลมิให้เกิดการทิ้งขยะเกลื่อนกลาดภายในสถานประกอบกิจการและบริเวณโดยรอบ</li> </ul>		
	<p>6. การสุขาภิบาลอาหาร และน้ำดื่ม</p> <p>6.1 ในกรณีมีการจำหน่ายอาหาร ต้องปฏิบัติตามหลักสุขาภิบาลอาหาร และตามข้อกำหนดของท้องถิ่น</p>		



ลงชื่อ .....กรรมการบริษัท  
(นายประวิทย์ วีรกุลเทวัญ)  
บริษัท ในยาง แอร์พอร์ตโฮเทล จำกัด

เดือนพฤศจิกายน 2567  
หน้า 74/121

ลงชื่อ .....บุคคลธรรมดาผู้มีสิทธิจัดทำรายงาน  
(นางสาวณัฐพร จรุงเกียรติขจร)  
บริษัท อันดามัน เอ็นไวรอนเมนทอล อินเตอร์เนชั่นแนล จำกัด



ตารางที่ 3 มาตรการป้องกันและแก้ไขผลกระทบสิ่งแวดล้อม โครงการโรงแรม ในยาง แอร์พอร์ต โฮเต็ล (Nai Yang Airport Hotel) ของบริษัท ในยาง แอร์พอร์ต โฮเต็ล จำกัด (ระยะดำเนินการ) (ต่อ)

องค์ประกอบทางสิ่งแวดล้อมและ คุณค่าต่างๆ	มาตรการป้องกันและแก้ไขผลกระทบสิ่งแวดล้อม	ระยะเวลาดำเนินการ	ผู้รับผิดชอบ
4.2 อาชีวอนามัย และความปลอดภัย (ต่อ)	<p>6.2 ต้องมีน้ำดื่มที่ได้คุณภาพตามมาตรฐานน้ำดื่มไว้บริการอย่างเพียงพอ</p> <p>6.3 ลักษณะการนำน้ำมาดื่ม ต้องไม่ก่อให้เกิดความสกปรกหรือการปนเปื้อน เช่น ใช้ระบบน้ำกด ใช้แก้วส่วนตัว ใช้แก้วกระดาษที่ใช้ครั้งเดียวทิ้ง และใช้แก้วส่วนกลางที่ใช้ดื่มเพียงครั้งเดียวแล้วนำไปล้างทำความสะอาดก่อนนำมาใช้ดื่มใหม่ เป็นต้น ทั้งนี้ให้จัดทำป้ายหรือข้อความการปฏิบัติไว้ด้วย</p> <p><b>7. การป้องกันควบคุมสัตว์ และแมลงนำโรค</b></p> <p>7.1 ภายในสถานประกอบกิจการไม่ควรมีหนู แมลงวัน และแมลงสาบ</p> <p>7.2 ต้องมีการป้องกัน ควบคุม กำจัดสัตว์ และแมลงนำโรค โดยเฉพาะหนู แมลงวัน และแมลงสาบอย่างถูกต้องตามหลักสุขาภิบาล</p> <p><b>8. การดูแลสุขภาพและความปลอดภัย</b></p> <p>8.1 กำหนดให้มีผู้ดูแลด้วย กรณีที่นำเด็กอายุต่ำกว่า 10 ปี ที่ยังว่ายน้ำไม่เป็นและผู้สูงอายุ ที่ไม่สามารถดูแลตัวเองได้มาใช้บริการสระว่ายน้ำ</p> <p>8.2 จัดให้มีอุปกรณ์ช่วยชีวิต ดังนี้</p> <ul style="list-style-type: none"> <li>- โปมช่วยชีวิต อย่างน้อย 2 อัน</li> <li>- ห่วงชูชีพ ขนาดเส้นผ่านศูนย์กลางภายใน 15 นิ้ว หรือทุ่นลอย ผูกเอาไว้กับเชือก ยาวไม่น้อยกว่าความกว้างของสระว่ายน้ำ อย่างน้อย 2 อัน</li> <li>- ไม้ช่วยชีวิต หรือวัตถุอื่นใด มีความยาวไม่น้อยกว่า 3.50 เมตร น้ำหนักเบา อย่างน้อย 1 อัน และต้องวางไว้ที่ปลายลู่ส่วนลึกของสระว่ายน้ำ</li> </ul>		

NAI YANG  
AIRPORT HOTEL  
COMPANY LIMITED

ลงชื่อ .....กรรมการบริษัท

(นายประวิทย์ วีรกุลเทวัญ)

บริษัท ในยาง แอร์พอร์ตโฮเต็ล จำกัด

เดือนพฤศจิกายน 2567

หน้า 75/121

ลงชื่อ .....บุคคลธรรมดาผู้มีสิทธิจัดทำรายงาน

(นางสาวณัฐพร จรุงเกียรติขจร)

บริษัท อันดามัน เอ็นไวรอนเมนทอล อินเตอร์เนชั่นแนล จำกัด





ตารางที่ 3 มาตรการป้องกันและแก้ไขผลกระทบสิ่งแวดล้อม โครงการโรงแรม ในยาง แอร์พอร์ต โฮเทล (Nai Yang Airport Hotel) ของบริษัท ในยาง แอร์พอร์ต โฮเทล จำกัด  
(ระยะดำเนินการ) (ต่อ)

องค์ประกอบทางสิ่งแวดล้อมและ คุณค่าต่างๆ	มาตรการป้องกันและแก้ไขผลกระทบสิ่งแวดล้อม	ระยะเวลาดำเนินการ	ผู้รับผิดชอบ
4.2 อาชีวอนามัย และความปลอดภัย (ต่อ)	<ul style="list-style-type: none"> <li>- จัดให้มีเครื่องช่วยหายใจ สำหรับผู้ใหญ่ และสำหรับเด็ก อย่างละ 1 ชุด เพื่อช่วยเหลือผู้ใช้บริการในกรณีเกิดเหตุจมน้ำเบื้องต้น พร้อมทั้งจัดให้มีการอบรมพนักงานเพื่อใช้เครื่องช่วยหายใจได้อย่างเชี่ยวชาญ</li> <li>- ห้องปฐมพยาบาลพร้อมชุดปฐมพยาบาลที่พร้อมใช้งานได้ตลอดเวลาไว้ประจำสระว่ายน้ำ และอยู่ในบริเวณที่ใกล้ที่สุด</li> </ul> <p>8.3 จัดให้มีป้ายบอกความลึกหรือเลขบอกระดับความลึกน้ำที่สามารถมองเห็นได้ชัดเจน ในกรณีที่สระว่ายน้ำนั้นมีความลึกตั้งแต่ 1.50 เมตร ขึ้นไป โดยมีตัวเลขแสดงความลึกเป็นระยะๆ อย่างน้อย 3 ระยะ เพื่อความปลอดภัย</p> <p>8.4 มีอุปกรณ์สื่อสารที่สามารถติดต่อบุคคลหรือสถานที่สำคัญๆ เช่น โรงพยาบาล และสถานีดารวจ เพื่อขอความช่วยเหลือเมื่อเกิดเหตุฉุกเฉินต่างๆ เช่น เพลิงไหม้ หรือมีคนจมน้ำ และต้องปิดประกาศหมายเลขโทรศัพท์ของสถานที่ดังกล่าวไว้ในที่เห็นได้ชัดเจน และเป็นข้อมูลปัจจุบันอยู่เสมอ</p> <p>9. <u>เหตุรำคาญ</u> ต้องควบคุมมิให้เกิดเหตุรำคาญ ซึ่งมาจากกิจกรรมการดำเนินการต่างๆ</p> <p>การปฏิบัติตามมาตรฐานด้านสุขาภิบาลอาหาร</p> <p>หมวด 1 สุขลักษณะของสถานที่จำหน่ายอาหาร</p> <p>ข้อ 3 สถานที่จำหน่ายอาหารต้องมีการจัดการเกี่ยวกับสถานที่และบริเวณที่ใช้ทำประกอบหรือปรุงอาหาร จำหน่ายอาหาร และบริโภคอาหาร ดังต่อไปนี้</p>		



ลงชื่อ .....กรรมการบริษัท

(นายประวิทย์ วีรกุลเทวัญ)

บริษัท ในยาง แอร์พอร์ตโฮเทล จำกัด

เดือนพฤศจิกายน 2567

หน้า 76/121

ลงชื่อ .....บุคคลธรรมดาผู้มีสิทธิจัดทำรายงาน

(นางสาวณัฐพร จรุงเกียรติขจร)

บริษัท อันดามัน เอ็นไวรอนเมนทอล อินเตอร์เนชั่นแนล จำกัด





ตารางที่ 3 มาตรการป้องกันและแก้ไขผลกระทบสิ่งแวดล้อม โครงการโรงแรม ในยาง แอร์พอร์ต โฮเทล (Nai Yang Airport Hotel) ของบริษัท ในยาง แอร์พอร์ต โฮเทล จำกัด  
(ระยะดำเนินการ) (ต่อ)

องค์ประกอบทางสิ่งแวดล้อมและ คุณค่าต่างๆ	มาตรการป้องกันและแก้ไขผลกระทบสิ่งแวดล้อม	ระยะเวลาดำเนินการ	ผู้รับผิดชอบ
4.2 อาชีวอนามัย และความปลอดภัย (ต่อ)	<p>(1) พื้นบริเวณที่ใช้ทำ ประกอบ หรือปรุงอาหารต้องสะอาด ทำด้วยวัสดุที่แข็งแรง ไม่ชำรุด และทำความสะอาดง่าย</p> <p>(2) ในกรณีที่มีผนังหรือเพดาน ผนังหรือเพดานต้องสะอาด ทำด้วยวัสดุที่แข็งแรง และไม่ชำรุด</p> <p>(3) มีการระบายอากาศเพียงพอ และในกรณีที่สถานที่จำหน่ายอาหารเป็นสถานที่สาธารณะ ตามกฎหมายว่าด้วยการควบคุมผลิตภัณฑ์ยาสูบ ต้องปฏิบัติตามกฎหมายว่าด้วยการควบคุมผลิตภัณฑ์ยาสูบ</p> <p>(4) มีแสงสว่างเพียงพอตามความเหมาะสมในแต่ละบริเวณ ทั้งนี้ ตามที่รัฐมนตรีโดยคำแนะนำของคณะกรรมการประกาศกำหนดในราชกิจจานุเบกษา</p> <p>(5) มีที่ล้างมือและอุปกรณ์สำหรับล้างมือที่ถูกสุขลักษณะสำหรับสถานที่และบริเวณที่ใช้ทำ ประกอบหรือปรุงอาหาร และบริโภคอาหาร เว้นแต่สถานที่หรือบริเวณบริโภคอาหารไม่มีพื้นที่เพียงพอ สำหรับจัดให้มีที่ล้างมือ ต้องจัดให้มีอุปกรณ์สำหรับทำความสะอาดมือที่เหมาะสม</p> <p>(6) โต๊ะที่ใช้เตรียม ประกอบหรือปรุงอาหาร หรือจำหน่ายอาหาร ต้องสูงจากพื้น ไม่น้อยกว่า หกสิบเซนติเมตร ทำด้วยวัสดุที่ทำความสะอาดง่าย และมีสภาพดี</p> <p>(7) โต๊ะหรือเก้าอี้ที่จัดไว้สำหรับบริโภคอาหารต้องสะอาด ทำด้วยวัสดุที่แข็งแรง และไม่ชำรุด</p> <p>ข้อ 4 สถานที่จำหน่ายอาหารต้องมีการจัดการเกี่ยวกับส้วม ดังต่อไปนี้</p>		



ลงชื่อ .....กรรมการบริษัท  
(นายประวิทย์ วีรกุลเทวัญ)  
บริษัท ในยาง แอร์พอร์ตโฮเทล จำกัด

เดือนพฤศจิกายน 2567  
หน้า 77/121

ลงชื่อ .....บุคคลธรรมดาผู้มีสิทธิจัดทำรายงาน  
(นางสาวณฐพร จรุงเกียรติขจร)  
บริษัท อันดามัน เอ็นไวรอนเม้นทอล อินเตอร์เนชั่นแนล จำกัด



ตารางที่ 3 มาตรการป้องกันและแก้ไขผลกระทบสิ่งแวดล้อม โครงการโรงแรม ในยาง แอร์พอร์ต โฮเต็ล (Nai Yang Airport Hotel) ของบริษัท ในยาง แอร์พอร์ต โฮเต็ล จำกัด  
(ระยะดำเนินการ) (ต่อ)

องค์ประกอบทางสิ่งแวดล้อมและ คุณค่าต่างๆ	มาตรการป้องกันและแก้ไขผลกระทบสิ่งแวดล้อม	ระยะเวลาดำเนินการ	ผู้รับผิดชอบ
4.2 อาชีวอนามัย และความปลอดภัย (ต่อ)	<p>(1) ต้องจัดให้มีหรือจัดหาห้องส้วมที่มีสภาพดี พร้อมใช้ และมีจำนวนเพียงพอ</p> <p>(2) ห้องส้วมต้องสะอาด พื้นระบายน้ำได้ดี ไม่มีน้ำขัง มีการระบายอากาศที่ดี และมีแสงสว่างเพียงพอ</p> <p>(3) มีอ่างล้างมือที่ถูกสุขลักษณะและมีอุปกรณ์สำหรับล้างมือจำนวนเพียงพอ</p> <p>(4) ห้องส้วมต้องแยกเป็นสัดส่วน โดยประตูไม่เปิดโดยตรงสู่บริเวณที่เตรียมทำประกอบ หรือปรุงอาหาร ที่เก็บ ที่จำหน่าย ที่บริโภคอาหาร ที่ล้างและที่เก็บภาชนะอุปกรณ์ เว้นแต่จะมีการจัดการห้องส้วมให้สะอาดอยู่เสมอ และมีฉากปิดกั้นที่เหมาะสม ทั้งนี้ ประตูห้องส้วมต้องปิดตลอดเวลา</p> <p>ข้อ 5 สถานที่จำหน่ายอาหารต้องมีการจัดการเกี่ยวกับมูลฝอย โดยมีถังรองรับมูลฝอยที่มีสภาพดี ไม่รั่วซึม ไม่ดูดซับน้ำ มีฝาปิดมิดชิด แยกเศษอาหารจากมูลฝอยประเภทอื่น และต้องดูแลรักษาความสะอาดถังรองรับมูลฝอยและบริเวณโดยรอบตัวถังรองรับมูลฝอยอย่างสม่ำเสมอ ทั้งนี้การจัดการเกี่ยวกับมูลฝอยและถังรองรับมูลฝอยให้เป็นไปตามข้อบัญญัติท้องถิ่นเกี่ยวกับการจัดการมูลฝอย ในสถานที่จำหน่ายอาหาร</p> <p>ข้อ 6 สถานที่จำหน่ายอาหารต้องมีการจัดการเกี่ยวกับน้ำเสีย ดังต่อไปนี้</p> <p>(1) ต้องมีการระบายน้ำได้ดี ไม่มีน้ำขัง และไม่มีเศษอาหารตกค้างในบริเวณสถานที่จำหน่ายอาหาร</p> <p>(2) ต้องแยกเศษอาหารออกจากภาชนะ อุปกรณ์ และเครื่องใช้ก่อนการทำความสะอาด</p>		



ลงชื่อ .....กรรมการบริษัท

(นายประวิทย์ วีรกุลเทวัญ)

บริษัท ในยาง แอร์พอร์ตโฮเต็ล จำกัด

เดือนพฤศจิกายน 2567

หน้า 78/121

ลงชื่อ .....บุคคลธรรมดาผู้มีสิทธิจัดทำรายงาน

(นางสาวณัฐพร จรุงเกียรติขจร)

บริษัท อันดามัน เอ็นไวรอนเมนทอล อินเตอร์เนชั่นแนล จำกัด



ตารางที่ 3 มาตรการป้องกันและแก้ไขผลกระทบสิ่งแวดล้อม โครงการโรงแรม ในยาง แอร์พอร์ต โฮเทล (Nai Yang Airport Hotel) ของบริษัท ในยาง แอร์พอร์ต โฮเทล จำกัด  
(ระยะดำเนินการ) (ต่อ)

องค์ประกอบทางสิ่งแวดล้อมและ คุณค่าต่างๆ	มาตรการป้องกันและแก้ไขผลกระทบสิ่งแวดล้อม	ระยะเวลาดำเนินการ	ผู้รับผิดชอบ
4.2 อาชีวอนามัย และความปลอดภัย (ต่อ)	<p>(3) ต้องมีการแยกไขมันไปกำจัดก่อนระบายน้ำทิ้งออกสู่ระบบระบายน้ำ โดยใช้ถังดักไขมันหรือบ่อดักไขมัน หรือการบำบัดด้วยวิธีการอื่นที่มีประสิทธิภาพไม่ต่ำกว่าการบำบัดด้วยถังดักไขมันหรือบ่อดักไขมัน และน้ำทิ้งต้องได้มาตรฐานตามกฎหมายว่าด้วยการส่งเสริมและรักษาคุณภาพสิ่งแวดล้อมแห่งชาติ</p> <p>ข้อ 7 สถานที่จำหน่ายอาหารต้องมีมาตรการในการป้องกันสัตว์ แมลงนำโรค และสัตว์เลื้อย ตามหลักวิชาการ</p> <p>ข้อ 8 สถานที่จำหน่ายอาหารต้องมีมาตรการ อุปกรณ์ หรือเครื่องมือสำหรับป้องกันอัคคีภัยจากการใช้เชื้อเพลิงในการทำ ประกอบ หรือปรุงอาหาร</p> <p>หมวด 2 สุขลักษณะของอาหาร กรรมวิธีการทำ ประกอบ หรือปรุง การเก็บรักษา และการจำหน่ายอาหาร</p> <p>ข้อ 9 สถานที่จำหน่ายอาหารต้องมีการจัดการเกี่ยวกับอาหารสด ตามหลักเกณฑ์ดังต่อไปนี้</p> <p>(1) อาหารสดที่นำมาประกอบและปรุงอาหาร ต้องเป็นอาหารสดที่มีคุณภาพดี สะอาด และปลอดภัยต่อผู้บริโภค</p> <p>(2) อาหารสดต้องเก็บรักษาในอุณหภูมิที่เหมาะสม และเก็บเป็นสัดส่วน มีการปกปิด ไม่วางบนพื้นหรือบริเวณที่อาจทำให้อาหารปนเปื้อน ทั้งนี้ให้เป็นไปตามหลักเกณฑ์และวิธีการ ที่รัฐมนตรีโดยคำแนะนำของคณะกรรมการประกาศกำหนดในราชกิจจานุเบกษา</p> <p>ข้อ 10 สถานที่จำหน่ายอาหารต้องมีการจัดการเกี่ยวกับอาหารแห้ง อาหารในภาชนะบรรจุ</p>		



ลงชื่อ .....กรรมการบริษัท  
(นายประวิทย์ วีรกุลเทวัญ)  
บริษัท ในยาง แอร์พอร์ตโฮเทล จำกัด

เดือนพฤศจิกายน 2567  
หน้า 79/121

ลงชื่อ .....บุคคลธรรมดาผู้มีสิทธิจัดทำรายงาน  
(นางสาวณัฐพร จรุงเกียรติขจร)  
บริษัท อันดามัน เอ็นไวรอนเม้นทอล อินเตอร์เนชั่นแนล จำกัด



ตารางที่ 3 มาตรการป้องกันและแก้ไขผลกระทบสิ่งแวดล้อม โครงการโรงแรม ในยาง แอร์พอร์ต โฮเต็ล (Nai Yang Airport Hotel) ของบริษัท ในยาง แอร์พอร์ต โฮเต็ล จำกัด (ระยะดำเนินการ) (ต่อ)

องค์ประกอบทางสิ่งแวดล้อมและ คุณค่าต่างๆ	มาตรการป้องกันและแก้ไขผลกระทบสิ่งแวดล้อม	ระยะเวลาดำเนินการ	ผู้รับผิดชอบ
4.2 อาชีวอนามัย และความปลอดภัย (ต่อ)	<p>ที่ปิดสนิท เครื่องปรุงรส และวัตถุดิบอาหาร ตามหลักเกณฑ์ ดังต่อไปนี้</p> <p>(1) อาหารแห้งต้องสะอาด ปลอดภัย ไม่มีการปนเปื้อน และมีการเก็บอย่างเหมาะสม</p> <p>(2) อาหารในภาชนะบรรจุที่ปิดสนิท เครื่องปรุงรส วัตถุดิบอาหาร และสิ่งอื่นที่นำมาใช้ ในกระบวนการประกอบหรือปรุงอาหารต้องปลอดภัย และได้มาตรฐานตามกฎหมายว่าด้วยอาหาร</p> <p>ข้อ 11 สถานที่จำหน่ายอาหารต้องมีการจัดการเกี่ยวกับอาหารประเภทปรุงสำเร็จตามหลักเกณฑ์ ดังต่อไปนี้</p> <p>(1) อาหารประเภทปรุงสำเร็จต้องเก็บในภาชนะที่สะอาด ปลอดภัย และมีการป้องกัน การปนเปื้อน รวมทั้งวางสูงจากพื้นไม่น้อยกว่าหกสิบเซนติเมตร</p> <p>(2) มีการควบคุมคุณภาพอาหารประเภทปรุงสำเร็จให้สะอาด ปลอดภัยสำหรับบริโภคตามชนิดของอาหาร ตามที่รัฐมนตรีโดยคำแนะนำของคณะกรรมการประกาศกำหนดในราชกิจจานุเบกษา</p> <p>(3) มีการจัดการสุขลักษณะของการจำหน่ายอาหารตามที่รัฐมนตรีโดยคำแนะนำของคณะกรรมการประกาศกำหนดในราชกิจจานุเบกษา</p> <p>ข้อ 12 น้ำดื่มหรือเครื่องดื่มที่เป็นอาหารในภาชนะบรรจุที่ปิดสนิทที่ใช้ในสถานที่จำหน่ายอาหาร ต้องมีคุณภาพและมาตรฐานตามกฎหมายว่าด้วยอาหาร โดยต้องวางสูงจากพื้นไม่น้อยกว่าสิบห้าเซนติเมตร และต้องทำความสะอาดพื้นผิวภายนอกของภาชนะบรรจุให้สะอาดก่อนนำมาให้บริการ</p>		



ลงชื่อ .....กรรมการบริษัท

(นายประวิทย์ วีรกุลเทวัญ)

บริษัท ในยาง แอร์พอร์ตโฮเต็ล จำกัด

เดือนพฤศจิกายน 2567

หน้า 80/121

ลงชื่อ .....บุคคลธรรมดาผู้มีสิทธิจัดทำรายงาน

(นางสาวณัฐพร จรุงเกียรติขจร)

บริษัท อันดามัน เอ็นไวรอนเมนทอล อินเตอร์เนชั่นแนล จำกัด





ตารางที่ 3 มาตรการป้องกันและแก้ไขผลกระทบสิ่งแวดล้อม โครงการโรงแรม ในยาง แอร์พอร์ต โฮเต็ล (Nai Yang Airport Hotel) ของบริษัท ในยาง แอร์พอร์ต โฮเต็ล จำกัด (ระยะดำเนินการ) (ต่อ)

องค์ประกอบทางสิ่งแวดล้อมและ คุณค่าต่างๆ	มาตรการป้องกันและแก้ไขผลกระทบสิ่งแวดล้อม	ระยะเวลาดำเนินการ	ผู้รับผิดชอบ
4.2 อาชีวอนามัย และความปลอดภัย (ต่อ)	<p>ในกรณีที่ใช้น้ำดื่มที่ไม่ได้เป็นอาหารในภาชนะบรรจุที่ปิดสนิทหรือเครื่องดื่มที่ปรุงจำหน่าย ต้องบรรจุในภาชนะที่สะอาด มีการปกปิด และป้องกันการปนเปื้อน โดยต้องวางสูงจากพื้นไม่น้อยกว่าหกสิบเซนติเมตร ทั้งนี้ น้ำดื่มและน้ำที่ใช้สำหรับปรุงเครื่องดื่มต้องมีคุณภาพไม่ต่ำกว่าเกณฑ์คุณภาพน้ำบริโภคที่กรมอนามัยกำหนด</p> <p>ข้อ 13 การทำ ประกอบ หรือปรุงอาหารต้องใช้น้ำที่มีคุณภาพไม่ต่ำกว่าเกณฑ์คุณภาพน้ำบริโภค ที่กรมอนามัยกำหนด</p> <p>ข้อ 14 สถานที่จำหน่ายอาหารต้องมีการจัดการเกี่ยวกับน้ำแข็ง ตามหลักเกณฑ์ ดังต่อไปนี้</p> <ol style="list-style-type: none"> <li>(1) ใช้น้ำแข็งที่สะอาดและมีคุณภาพมาตรฐานตามกฎหมายว่าด้วยอาหาร</li> <li>(2) เก็บในภาชนะที่สะอาด สภาพดี มีฝาปิด และวางสูงจากพื้นไม่น้อยกว่าสิบห้าเซนติเมตร ปากขอบภาชนะสูงจากพื้นไม่น้อยกว่าหกสิบเซนติเมตร ไม่วางในบริเวณที่อาจก่อให้เกิดการปนเปื้อน และต้องไม่ระบายน้ำจากถังน้ำแข็งลงสู่พื้นบริเวณที่วางภาชนะ</li> <li>(3) ใช้อุปกรณ์สำหรับคีบหรือตักน้ำแข็งโดยเฉพาะ โดยอุปกรณ์ต้องสะอาดและมีด้ามจับ</li> <li>(4) ห้ามนำอาหารหรือสิ่งของอื่นไปแช่ร่วมกับน้ำแข็งสำหรับบริโภค</li> </ol> <p>ข้อ 15 สถานที่จำหน่ายอาหารต้องมีการจัดการเกี่ยวกับน้ำใช้ ตามหลักเกณฑ์ ดังต่อไปนี้</p> <ol style="list-style-type: none"> <li>(1) น้ำใช้ต้องเป็นน้ำประปา ยกเว้นในท้องถิ่นที่ไม่มีน้ำประปาให้น้ำที่มีคุณภาพเทียบเท่า น้ำประปาหรือเป็นไปตามคำแนะนำของเจ้าพนักงานสาธารณสุข</li> <li>(2) ภาชนะบรรจุน้ำใช้ต้องสะอาด ปลอดภัย และสภาพดี</li> </ol>		



ลงชื่อ .....กรรมการบริษัท  
(นายประวิทย์ วีรกุลเทวัญ)  
บริษัท ในยาง แอร์พอร์ตโฮเต็ล จำกัด

เดือนพฤศจิกายน 2567  
หน้า 81/121

ลงชื่อ .....บุคคลธรรมดาผู้มีสิทธิจัดทำรายงาน  
(นางสาวณัฐพร จรุงเกียรติขจร)  
บริษัท อันดามัน เอ็นไวรอนเมนทอล อินเตอร์เนชั่นแนล จำกัด





ตารางที่ 3 มาตรการป้องกันและแก้ไขผลกระทบสิ่งแวดล้อม โครงการโรงแรม ในยาง แอร์พอร์ต โฮเต็ล (Nai Yang Airport Hotel) ของบริษัท ในยาง แอร์พอร์ต โฮเต็ล จำกัด (ระยะดำเนินการ) (ต่อ)

องค์ประกอบทางสิ่งแวดล้อมและ คุณค่าต่างๆ	มาตรการป้องกันและแก้ไขผลกระทบสิ่งแวดล้อม	ระยะเวลาดำเนินการ	ผู้รับผิดชอบ
4.2 อาชีวอนามัย และความปลอดภัย (ต่อ)	<p>ข้อ 16 สถานที่จำหน่ายอาหารต้องมีการจัดการสารเคมี สารทำความสะอาด วัตถุมีพิษ หรือวัตถุที่อาจเป็นอันตรายต่ออาหาร โดยติดฉลากและป้ายให้เห็นชัดเจน พร้อมทั้งมีคำเตือน และคำแนะนำเมื่อเกิดอุบัติเหตุจากสารดังกล่าว และการจัดเก็บต้องแยกบริเวณเป็นสัดส่วน ต่างหากจาก บริเวณที่ใช้ทำประกอบ ปิ้ง จำหน่าย และบริโภคอาหาร</p> <p>ในกรณีที่มีการเปลี่ยนถ่ายสารเคมี สารทำความสะอาด วัตถุมีพิษ หรือวัตถุที่อาจเป็น อันตรายต่ออาหารจากภาชนะบรรจุเดิม ห้ามนำภาชนะบรรจุนั้นมาใช้บรรจุอาหาร และห้ามนำภาชนะบรรจุอาหารมาใช้บรรจุสารเคมี สารทำความสะอาดวัตถุมีพิษ หรือวัตถุที่อาจเป็น อันตรายต่ออาหาร</p> <p>ข้อ 17 ห้ามใช้ก๊าซหุงต้มเป็นเชื้อเพลิงในการทำ ประกอบ หรือปรุงอาหารบนโต๊ะหรือที่รับประทานอาหารในสถานที่จำหน่ายอาหาร</p> <p>ข้อ 18 ห้ามใช้เมทานอลหรือเมทิลแอลกอฮอล์เป็นเชื้อเพลิงในการทำ ประกอบ ปิ้ง หรืออุ่นอาหารในสถานที่จำหน่ายอาหาร เว้นแต่เป็นการใช้แอลกอฮอล์แข็งสำหรับใช้เป็นเชื้อเพลิง ทั้งนี้ ผลิตภัณฑ์ดังกล่าวต้องมีมาตรฐานตามกฎหมายว่าด้วยมาตรฐานผลิตภัณฑ์อุตสาหกรรม หมวด 3 สุขลักษณะของภาชนะ อุปกรณ์ และเครื่องใช้อื่นๆ</p> <p>ข้อ 19 สถานที่จำหน่ายอาหารต้องมีการจัดการเกี่ยวกับภาชนะ อุปกรณ์ และเครื่องใช้ตามหลักเกณฑ์ ดังต่อไปนี้</p> <p>(1) ภาชนะ อุปกรณ์ และเครื่องใช้ต่างๆ ต้องสะอาดและทำจากวัสดุที่ปลอดภัย เหมาะสมกับอาหารแต่ละประเภทมีสภาพดี ไม่ชำรุด และมีการป้องกันการปนเปื้อนที่เหมาะสม</p>		



ลงชื่อ .....กรรมการบริษัท

(นายประวิทย์ วีรกุลเทวัญ)

บริษัท ในยาง แอร์พอร์ตโฮเต็ล จำกัด

เดือนพฤศจิกายน 2567

หน้า 82/121

ลงชื่อ .....บุคคลธรรมดาผู้มีสิทธิจัดทำรายงาน

(นางสาวณัฐพร จรุงเกียรติขจร)

บริษัท อันดามัน เอ็นไวรอนเมนทอล อินเตอร์เนชั่นแนล จำกัด



ตารางที่ 3 มาตรการป้องกันและแก้ไขผลกระทบสิ่งแวดล้อม โครงการโรงแรม ในยาง แอร์พอร์ต โฮเต็ล (Nai Yang Airport Hotel) ของบริษัท ในยาง แอร์พอร์ต โฮเต็ล จำกัด  
(ระยะดำเนินการ) (ต่อ)

องค์ประกอบทางสิ่งแวดล้อมและ คุณค่าต่างๆ	มาตรการป้องกันและแก้ไขผลกระทบสิ่งแวดล้อม	ระยะเวลาดำเนินการ	ผู้รับผิดชอบ
4.2 อาชีวอนามัย และความปลอดภัย (ต่อ)	<p>(2) มีการจัดเก็บภาชนะ อุปกรณ์ และเครื่องใช้ไว้ในที่สะอาด โดยวางสูงจากพื้น ไม่น้อยกว่าหกสิบเซนติเมตร และมีการปกปิดหรือป้องกันการปนเปื้อนที่เหมาะสม</p> <p>(3) จัดให้มีช้อนกลาง สำหรับอาหารที่รับประทานร่วมกัน</p> <p>(4) ตู้เย็น ตู้แช่ หรืออุปกรณ์เก็บรักษาคุณภาพอาหารด้วยความเย็นอื่นๆ ต้องสะอาด มีสภาพดี ไม่ชำรุด และมีประสิทธิภาพเหมาะสมในการเก็บรักษาคุณภาพอาหาร</p> <p>(5) ตู้อบ เตาอบ เตาไมโครเวฟ อุปกรณ์ประกอบหรือปรุงอาหารด้วยความร้อนอื่นๆ หรืออุปกรณ์เตรียมอาหาร ต้องสะอาด มีประสิทธิภาพ ปลอดภัย สภาพดี และไม่ชำรุด</p> <p>ข้อ 20 สถานที่จำหน่ายอาหารต้องมีการจัดการเกี่ยวกับการทำความสะอาดภาชนะ อุปกรณ์ และเครื่องใช้ ตามหลักเกณฑ์ ดังต่อไปนี้</p> <p>(1) ภาชนะ อุปกรณ์ และเครื่องใช้ที่รอการทำความสะอาด ต้องเก็บในที่ที่สามารถป้องกันสัตว์ และแมลงนำโรคได้</p> <p>(2) มีการทำความสะอาดภาชนะ อุปกรณ์ และเครื่องใช้ที่ถูกสุขลักษณะ และใช้สารทำความสะอาดที่เหมาะสม โดยปฏิบัติตามคำแนะนำการใช้สารทำความสะอาดนั้นๆ จากผู้ผลิต</p> <p>(3) จัดให้มีการฆ่าเชื้อภาชนะ อุปกรณ์ และเครื่องใช้ภายหลังการทำความสะอาด ให้รัฐมนตรีโดยคำแนะนำของคณะกรรมการประกาศในราชกิจจานุเบกษากำหนดสารที่ห้ามใช้ ในการทำความสะอาดภาชนะ อุปกรณ์ และเครื่องใช้</p> <p>หมวด 4 สุขลักษณะส่วนบุคคลของผู้ประกอบกิจการและผู้สัมผัสอาหาร</p> <p>ข้อ 21 ผู้ประกอบกิจการและผู้สัมผัสอาหารต้องปฏิบัติตามหลักเกณฑ์ด้านสุขลักษณะ</p>		



ลงชื่อ .....กรรมการบริษัท

(นายประวิทย์ วีรกุลเทวัญ)

บริษัท ในยาง แอร์พอร์ตโฮเต็ล จำกัด

เดือนพฤศจิกายน 2567

หน้า 83/121

ลงชื่อ .....บุคคลธรรมดาผู้มีสิทธิจัดทำรายงาน

(นางสาวณัฐพร จรุงเกียรติขจร)

บริษัท อันตามัน เอ็นไวรอนเม้นทอล อินเตอร์เนชั่นแนล จำกัด



ตารางที่ 3 มาตรการป้องกันและแก้ไขผลกระทบสิ่งแวดล้อม โครงการโรงแรม ในยาง แอร์พอร์ต โฮเทล (Nai Yang Airport Hotel) ของบริษัท ในยาง แอร์พอร์ต โฮเทล จำกัด (ระยะดำเนินการ) (ต่อ)

องค์ประกอบทางสิ่งแวดล้อมและ คุณค่าต่างๆ	มาตรการป้องกันและแก้ไขผลกระทบสิ่งแวดล้อม	ระยะเวลาดำเนินการ	ผู้รับผิดชอบ
4.2 อาชีวอนามัย และความปลอดภัย (ต่อ)	<p>ดังต่อไปนี้</p> <p>(1) ผู้ประกอบกิจการและผู้สัมผัสอาหารต้องมีสุขภาพร่างกายแข็งแรงไม่เป็นโรคติดต่อ หรือพาหะนำโรคติดต่อ โรคผิวหนังที่น่ารังเกียจ หรือโรคอื่นๆ ตามที่กำหนดในข้อบัญญัติท้องถิ่น ในกรณีที่เจ็บป่วยต้องหยุดปฏิบัติงานและรักษาให้หายก่อนจึงกลับมาปฏิบัติงานได้</p> <p>(2) ผู้ประกอบกิจการและผู้สัมผัสอาหารต้องผ่านการอบรมตามหลักเกณฑ์ และวิธีการ ที่รัฐมนตรีโดยคำแนะนำของคณะกรรมการประกาศกำหนดในราชกิจจานุเบกษา</p> <p>(3) ผู้สัมผัสอาหารต้องรักษาความสะอาดของร่างกาย สวมใส่เสื้อผ้าและอุปกรณ์ป้องกัน ที่สะอาดและสามารถป้องกันการปนเปื้อนสู่อาหารได้</p> <p>(4) ผู้สัมผัสอาหาร ต้องล้างมือ และปฏิบัติตนในการเตรียม ประกอบ บรรจุ จำหน่ายและเสิร์ฟอาหาร ให้ถูกสุขลักษณะ และไม่กระทำการใดๆ ที่จะทำให้เกิดการปนเปื้อนต่ออาหารหรือก่อให้เกิดโรคปฏิบัติการอื่นใดเกี่ยวกับสุขลักษณะตามที่กำหนดในข้อบัญญัติท้องถิ่น</p>		
4.3 ระบบป้องกันอัคคีภัย	<p>1. จัดให้มีหัวรับน้ำดับเพลิงภายนอก จำนวน 1 จุด และตู้เก็บสายฉีดน้ำดับเพลิงพร้อมอุปกรณ์ติดตั้งบริเวณโถงทางเดินภายในอาคาร โดยชั้น 1-3 ติดตั้ง จำนวน 2 จุด/ชั้น รวมติดตั้งทั้งหมด 6 จุด โดยสายฉีดน้ำดับเพลิงต้องสามารถฉีดน้ำดับเพลิงได้ครอบคลุมทั่วทั้งโครงการ</p> <p>2. ติดตั้งระบบป้องกันอัคคีภัยและระบบเตือนภัยของโครงการให้เป็นไปตามข้อกำหนดของกฎกระทรวงฉบับที่ 39 (พ.ศ.2537) และกฎกระทรวงฉบับที่ 47 (พ.ศ.2540) ออกตามความในพระราชบัญญัติควบคุมอาคาร พ.ศ.2522</p> <p>3. จัดให้มีจุดรวมพล จำนวน 1 จุด อยู่บริเวณใกล้ทางเข้า-ออกโครงการ มีพื้นที่ 40 ตารางเมตร</p>	<p><u>ดัชนีที่ตรวจวัด</u></p> <p>- ความพร้อมใช้งานของอุปกรณ์ดับเพลิง</p> <p>- ความพร้อมใช้งานของอุปกรณ์แจ้งเหตุเพลิงไหม้</p> <p><u>วิธีการตรวจวัด</u></p>	บริษัท ในยาง แอร์พอร์ตโฮเทล จำกัด



ลงชื่อ .....กรรมการบริษัท

(นายประวิทย์ วีรกุลเทวัญ)

บริษัท ในยาง แอร์พอร์ตโฮเทล จำกัด

เดือนพฤศจิกายน 2567

หน้า 84/121

ลงชื่อ .....บุคคลธรรมดาผู้มีสิทธิจัดทำรายงาน

(นางสาวณัฐพร จรุงเกียรติขจร)

บริษัท อันดามัน เอ็นไวรอนเม้นทอล อินเตอร์เนชั่นแนล จำกัด



ตารางที่ 3 มาตรการป้องกันและแก้ไขผลกระทบสิ่งแวดล้อม โครงการโรงแรม ในยาง แอร์พอร์ต โฮเต็ล (Nai Yang Airport Hotel) ของบริษัท ในยาง แอร์พอร์ต โฮเต็ล จำกัด (ระยะดำเนินการ) (ต่อ)

องค์ประกอบทางสิ่งแวดล้อมและ คุณค่าต่างๆ	มาตรการป้องกันและแก้ไขผลกระทบสิ่งแวดล้อม	ระยะเวลาดำเนินการ	ผู้รับผิดชอบ
4.3 ระบบป้องกันอัคคีภัย (ต่อ)	<p>คิดเป็นสัดส่วนของพื้นที่จตุรวมพลต่อผู้ให้บริการภายในโครงการ เท่ากับ 0.29 ตารางเมตร/คน (<math>40/137=0.29</math>) ซึ่งเป็นไปตามเกณฑ์ของสำนักงานนโยบายและแผนทรัพยากรธรรมชาติและสิ่งแวดล้อมที่กำหนดไว้ไม่น้อยกว่า 0.25 ตารางเมตร/คน</p> <p>4. จัดให้มีการตรวจสอบระบบป้องกันอัคคีภัยและระบบเตือนภัยเป็นประจำ เพื่อให้สามารถใช้งานได้อยู่เสมอ หากพบว่ามี การชำรุด เสียหายให้เร่งดำเนินการแก้ไข โดยทันที</p> <p>5. ติดป้ายแนะนำการใช้อุปกรณ์ป้องกันอัคคีภัยไว้ที่บริเวณที่ติดตั้งอุปกรณ์ เพื่อความสะดวกและสามารถใช้งานได้ทันที</p> <p>6. กำหนดให้มีการฝึกซ้อมการใช้อุปกรณ์และเครื่องมือดับเพลิง การช่วยเหลือผู้ประสบภัย อย่างน้อยปีละ 1 ครั้ง โดยผู้ที่มีความรู้และเชี่ยวชาญจากหน่วยงานบรรเทาสาธารณภัย</p> <p>7. จัดให้มีแผนปฏิบัติการฉุกเฉิน โดยระบุถึงวิธีการปฏิบัติตน หมายเลขโทรศัพท์ในกรณีเกิดเหตุต่างๆ และตำแหน่งจุดรวมพล โดยทำเป็นแผ่นพับประชาสัมพันธ์ หรือติดป้ายไว้บริเวณพื้นที่ส่วนกลาง เช่น อาคารต้อนรับ เป็นต้น</p> <p>8. ประสานงานหน่วยงานบรรเทาสาธารณภัยบรรเทาสาธารณภัยองค์การบริหารส่วนตำบลสาคร ให้ทราบทิศทางของรถที่เข้ามาอำนวยความสะดวกดับเพลิง เพื่อที่จะสามารถลำเลียงคนออกภายนอกโครงการได้อย่างรวดเร็วมีประสิทธิภาพ และไม่กีดขวางทิศทางการจราจร</p> <p>9. ประชาสัมพันธ์ให้ผู้ให้บริการทราบหมายเลขโทรศัพท์ในกรณีเกิดเหตุต่างๆ เช่น หน่วยงานบรรเทาสาธารณภัยองค์การบริหารส่วนตำบลสาคร และสถานีตำรวจภูธรสาคร เป็นต้น (ผังเส้นทางหนีไฟ และตำแหน่งจุดรวมพลของโครงการ ดังรูปที่ 9)</p>	<p>- ตรวจสอบเกจวัดแรงดัน สลัก ซีล คันปั๊ม สายฉีด และตัวถังดับเพลิง ให้มีสภาพดี ไม่บุบหรือบวม และไม่ขึ้นสนิม หากพบชำรุดให้รีบเปลี่ยนใหม่ทันที</p> <p>- ทดสอบระบบเซ็นเซอร์ ระบบเตือน และแบตเตอรี่ให้มีความพร้อมในการใช้งานอยู่ตลอดเวลา</p> <p><b>สถานที่ดำเนินการ</b></p> <p>- จุดที่ติดตั้งอุปกรณ์ดับเพลิง</p> <p>- จุดที่ติดตั้งอุปกรณ์แจ้งเหตุเพลิงไหม้</p> <p><b>ระยะเวลา/ความถี่</b></p> <p>- ตรวจสอบระบบป้องกันอัคคีภัย ทุกๆ 6 เดือน ตลอดระยะดำเนินการ</p> <p>- ตรวจสอบถังดับเพลิงชนิดผงเคมีแห้ง ABC ทุกเดือน ตลอดระยะดำเนินการ</p>	



ลงชื่อ .....กรรมการบริษัท

(นายประวิทย์ วีรกุลเทวัญ)

บริษัท ในยาง แอร์พอร์ตโฮเต็ล จำกัด

เดือนพฤศจิกายน 2567

หน้า 85/121

ลงชื่อ .....บุคคลธรรมดาผู้มีสิทธิจัดทำรายงาน

(นางสาวณัฐพร จรุงเกียรติขจร)

บริษัท อันตามัน เอ็นไวรอนเมนทอล อินเตอร์เนชั่นแนล จำกัด





ตารางที่ 3 มาตรการป้องกันและแก้ไขผลกระทบสิ่งแวดล้อม โครงการโรงแรม ในยาง แอร์พอร์ต โฮเต็ล (Nai Yang Airport Hotel) ของบริษัท ในยาง แอร์พอร์ต โฮเต็ล จำกัด (ระยะดำเนินการ) (ต่อ)

องค์ประกอบทางสิ่งแวดล้อมและ คุณค่าต่างๆ	มาตรการป้องกันและแก้ไขผลกระทบสิ่งแวดล้อม	ระยะเวลาดำเนินการ	ผู้รับผิดชอบ
4.4 ทัศนียภาพ	<ol style="list-style-type: none"> <li>จัดให้มีพื้นที่สีเขียวทั้งหมด 419.34 ตารางเมตร โดยคิดเป็นพื้นที่สีเขียวตามเกณฑ์ 293.93 ตารางเมตร โดยเป็นไม้ยืนต้น 144.44 ตารางเมตร ได้แก่ ต้นปาล์มทางกระรอก อโศกอินเดีย พุทธรักษา พลับพลึง กระดุมทองเลื้อย และหญ้านวลน้อย ซึ่งให้ประโยชน์ทั้งในด้านเชิงนิเวศและนันทนาการ</li> <li>จัดให้มีกำแพงสูง 2 เมตร และต่อสวนแนวตั้งสูงประมาณ 5 เมตร พร้อมปลูกต้นไม้กวนยู และกระดุมทองเลื้อย บริเวณแนวเขตที่ดินด้านทิศเหนือ และด้านทิศตะวันออก เพื่อบดบังทัศนียภาพที่ไม่เหมาะสม</li> <li>ห้ามโครงการ เปลี่ยนแปลงหรือปรับปรุงการใช้ประโยชน์พื้นที่ภายในโครงการ หรือก่อสร้างอาคารเพิ่มเติมที่อาจทำให้พื้นที่สีเขียวภายในโครงการลดลง และไม่ปฏิบัติตามเกณฑ์ที่กำหนด</li> <li>จัดให้มีการปลูกไม้ยืนต้น และไม้พุ่มภายในโครงการ เพื่อบดบังมุมมองระดับสายตาของผู้ที่พบเห็นหรือผู้ที่สัญจรผ่านพื้นที่โครงการ</li> <li>ดูแลอาคาร และพื้นที่ภายในโครงการให้มีสภาพดี และสวยงามตามแบบภูมิสถาปัตย์ของอาคารที่ออกแบบไว้ และให้สอดคล้องกลมกลืนกับสภาพแวดล้อมบริเวณใกล้เคียง (ฝั่งตำแหน่งพื้นที่สีเขียวของโครงการ ดังรูปที่ 10 ฝั่งตำแหน่งไม้ยืนต้น ดังรูปที่ 11 ฝั่งตำแหน่งไม้พุ่ม และไม้คลุมดินบริเวณ ดังรูปที่ 12)</li> </ol>	<p><u><b>ดัชนีที่ตรวจวัด</b></u></p> <ul style="list-style-type: none"> <li>- ความเจริญงอกงามของต้นไม้</li> </ul> <p><u><b>วิธีการตรวจวัด</b></u></p> <ul style="list-style-type: none"> <li>- ดูแลรักษาต้นไม้ให้เจริญงอกงามอยู่เสมอ และปลูกต้นไม้ทดแทนกรณีต้นไม้ตายหรือ ไม่เจริญเติบโตในพื้นที่สีเขียว</li> </ul> <p><u><b>สถานที่ดำเนินการ</b></u></p> <ul style="list-style-type: none"> <li>- พื้นที่สีเขียวภายในโครงการ</li> </ul> <p><u><b>ระยะเวลา/ความถี่</b></u></p> <ul style="list-style-type: none"> <li>- ตรวจสอบทุกวัน ตลอดระยะดำเนินการ</li> </ul>	บริษัท ในยาง แอร์พอร์ตโฮเต็ล จำกัด



ลงชื่อ .....กรรมการบริษัท

(นายประวิทย์ วีรกุลเทวัญ)

บริษัท ในยาง แอร์พอร์ตโฮเต็ล จำกัด

เดือนพฤศจิกายน 2567

หน้า 86/121

ลงชื่อ .....บุคคลธรรมดาผู้มีสิทธิจัดทำรายงาน

(นางสาวณัฐพร จรุงเกียรติขจร)

บริษัท อันดามัน เอ็นไวรอนเมนทอล อินเตอร์เนชั่นแนล จำกัด





ตารางที่ 3 มาตรการป้องกันและแก้ไขผลกระทบสิ่งแวดล้อม โครงการโรงแรม ในยาง แอร์พอร์ต โฮเต็ล (Nai Yang Airport Hotel) ของบริษัท ในยาง แอร์พอร์ต โฮเต็ล จำกัด (ระยะดำเนินการ) (ต่อ)

องค์ประกอบทางสิ่งแวดล้อมและ คุณค่าต่างๆ	มาตรการป้องกันและแก้ไขผลกระทบสิ่งแวดล้อม	ระยะเวลาดำเนินการ	ผู้รับผิดชอบ
4.4 การประเมินผลกระทบด้าน ความเป็นส่วนบุคคล	<ol style="list-style-type: none"> <li>ออกแบบอาคารให้ด้านที่อยู่ติดวัดมงคลวราราม (วัดในยาง) ได้แก่ ด้านทิศเหนือ และด้านทิศตะวันออก เป็นผนังทึบและตกแต่งตัวระแนงไม้เพื่อบดบังความเป็นส่วนตัวของผู้ใช้บริการภายในห้องพัก และผู้ที่อยู่ภายในวัดมงคลวราราม (วัดในยาง)</li> <li>จัดให้มีกำแพงสูง 2 เมตร และต่อสวนแนวตั้งสูงประมาณ 5 เมตร พร้อมปลูกต้นไม้กั้น และกระดุมทองเลื้อย บริเวณแนวเขตที่ดินด้านทิศเหนือ และด้านทิศตะวันออก เพื่อบดบังสายตาจากพื้นที่ภายนอกโครงการเข้าภายในโครงการได้</li> <li>จัดให้มีเจ้าหน้าที่คอยดูแลรักษา บำรุงต้นไม้และพื้นที่สีเขียวภายในพื้นที่โครงการให้มีสภาพสวยงามอยู่เสมอ หากมีต้นไม้ภายในและพื้นที่สีเขียวได้รับความเสียหาย หรือตายจะต้องจัดให้มีการปลูกต้นไม้ทดแทนโดยทันที</li> <li>ติดตั้งผ้าม่านบริเวณหน้าต่าง และประตูกระจกของห้องพักแต่ละห้อง เพื่อลดผลกระทบจากสายตาของผู้ที่มองมาจากภายนอก และเพิ่มความเป็นส่วนตัวของผู้ใช้บริการภายในห้องพัก</li> </ol>	<p><b><u>ดัชนีที่ตรวจวัด</u></b></p> <ul style="list-style-type: none"> <li>- ผนังอาคารด้านทิศเหนือ และด้านทิศตะวันออก</li> <li>- พื้นที่สีเขียวภายในโครงการ</li> </ul> <p><b><u>วิธีการตรวจวัด</u></b></p> <ul style="list-style-type: none"> <li>- ตรวจสอบชนิดผนังอาคารด้านทิศเหนือ และด้านทิศตะวันออกให้เป็นผนังทึบเท่านั้น</li> <li>- ดูแลพื้นที่สีเขียวให้มีสภาพสวยงาม</li> </ul> <p><b><u>สถานที่ดำเนินการ</u></b></p> <ul style="list-style-type: none"> <li>- ผนังอาคารด้านทิศเหนือ และด้านทิศตะวันออก</li> <li>- พื้นที่สีเขียวภายในโครงการ</li> </ul> <p><b><u>ระยะเวลา/ความถี่</u></b></p> <ul style="list-style-type: none"> <li>- ตรวจสอบชนิดผนังทุก 6 เดือน ตลอดระยะดำเนินการ</li> <li>- ตรวจสอบพื้นที่สีเขียวทุกวันตลอดระยะดำเนินการ</li> </ul>	บริษัท ในยาง แอร์พอร์ตโฮเต็ล จำกัด



ลงชื่อ .....กรรมการบริษัท  
(นายประวิทย์ วีรกุลเทวัญ)  
บริษัท ในยาง แอร์พอร์ตโฮเต็ล จำกัด

เดือนพฤศจิกายน 2567  
หน้า 87/121

ลงชื่อ .....บุคคลธรรมดาผู้มีสิทธิจัดทำรายงาน  
(นางสาวณฐพร จรุงเกียรติขจร)  
บริษัท อันดามัน เอ็นไวรอนเมนทอล อินเตอร์เนชั่นแนล จำกัด



ตารางที่ 3 มาตรการป้องกันและแก้ไขผลกระทบสิ่งแวดล้อม โครงการโรงแรม ในยาง แอร์พอร์ต โฮเต็ล (Nai Yang Airport Hotel) ของบริษัท ในยาง แอร์พอร์ต โฮเต็ล จำกัด (ระยะดำเนินการ) (ต่อ)

องค์ประกอบทางสิ่งแวดล้อมและ คุณค่าต่างๆ	มาตรการป้องกันและแก้ไขผลกระทบสิ่งแวดล้อม	ระยะเวลาดำเนินการ	ผู้รับผิดชอบ
4.5 การสาธารณสุข	1. เจ้าของโครงการต้องปฏิบัติตามมาตรการป้องกันและแก้ไขผลกระทบปฏิบัติตามมาตรการ ป้องกันและแก้ไขผลกระทบ ด้านคุณภาพอากาศ ด้านเสียง ด้านการจราจร ด้านขยะมูลฝอย ด้านอาชีวอนามัยและความปลอดภัยและ ด้านอุบัติเหตุ อย่างเคร่งครัด	<b>ดัชนีที่ตรวจวัด</b> - ผู้ใช้บริการ และที่จอดรถยนต์ภายใน โครงการ - ความสะอาดของห้องพักมูลฝอยรวม - น้ำเสียก่อนเข้าระบบบำบัด และหลัง ผ่านการบำบัด - ความสะอาดและความสมบูรณ์ของถัง รับรองมูลฝอย <b>วิธีการตรวจวัด</b> - ตรวจสอบป้ายเตือน “ดับเครื่องยนต์ ทุกครั้ง ขณะจอดรถ” ให้มีสภาพดี อยู่เสมอ - ติดตั้งป้ายกำกับให้ผู้ใช้บริการภายใน โครงการไม่ทำกิจกรรมที่ก่อให้เกิด เสียงดังและแรงสั่นสะเทือนรบกวน ผู้ที่อาศัยอยู่โดยรอบ - ใช้วิธีตรวจวัดคุณภาพน้ำทิ้ง ตาม ประกาศ คณะกรรมการสิ่งแวดล้อม	บริษัท ในยาง แอร์พอร์ตโฮเต็ล จำกัด



ลงชื่อ .....กรรมการบริษัท  
(นายประวิทย์ วีรกุลเทวัญ)  
บริษัท ในยาง แอร์พอร์ตโฮเต็ล จำกัด

เดือนพฤศจิกายน 2567  
หน้า 88/121

ลงชื่อ .....บุคคลธรรมดาผู้มีสิทธิจัดทำรายงาน  
(นางสาวณัฐพร จรุงเกียรติขจร)  
บริษัท อันดามัน เอ็นไวรอนเมนทอล อินเทอร์เน็ต เนชั่นแนล จำกัด



ตารางที่ 3 มาตรการป้องกันและแก้ไขผลกระทบสิ่งแวดล้อม โครงการโรงแรม ในยาง แอร์พอร์ต โฮเต็ล (Nai Yang Airport Hotel) ของบริษัท ในยาง แอร์พอร์ต โฮเต็ล จำกัด  
(ระยะดำเนินการ) (ต่อ)

องค์ประกอบทางสิ่งแวดล้อมและ คุณค่าต่างๆ	มาตรการป้องกันและแก้ไขผลกระทบสิ่งแวดล้อม	ระยะเวลาดำเนินการ	ผู้รับผิดชอบ
4.6 การสาธารณสุข (ต่อ)		<p>แห่งชาติ ฉบับที่ 7 พ.ศ. 2548</p> <ul style="list-style-type: none"> <li>- ตรวจสอบถึงมูลฝอยและอาคารพัก มูลฝอยรวมให้อยู่ในสภาพดีอยู่เสมอ กรณีชำรุดต้องดำเนินการซ่อมแซม หรือแก้ไขทันที</li> <li>- ล้างทำความสะอาดห้องพักมูลฝอย รวม และถึงมูลฝอยทุกครั้ง</li> </ul> <p><b>สถานที่ดำเนินการ</b></p> <ul style="list-style-type: none"> <li>- ป้ายเตือนบริเวณพื้นที่จอดรถของ โครงการ</li> <li>- บอร์ดประชาสัมพันธ์บริเวณโถง ต้อนรับ</li> <li>- บ่อตรวจคุณภาพน้ำเสีย</li> <li>- ห้องพักมูลฝอยรวม</li> <li>- ถึงมูลฝอยภายในโครงการ</li> </ul> <p><b>ระยะเวลา/ความถี่</b></p> <ul style="list-style-type: none"> <li>- ตรวจสอบความสมบูรณ์ของป้าย ทุก 6 เดือน ตลอดระยะดำเนินการ</li> </ul>	



ลงชื่อ .....กรรมการบริษัท  
(นายประวิทย์ วีรกุลเทวีญ)  
บริษัท ในยาง แอร์พอร์ตโฮเต็ล จำกัด

เดือนพฤศจิกายน 2567  
หน้า 89/121

ลงชื่อ .....บุคคลธรรมดาผู้มีสิทธิจัดทำรายงาน  
(นางสาวณัฐพร จรุงเกียรติขจร)  
บริษัท อันดามัน เอ็นไวรอนเมนทอล อินเทอร์เน็ตเนชั่นแนล จำกัด



ตารางที่ 3 มาตรการป้องกันและแก้ไขผลกระทบสิ่งแวดล้อม โครงการโรงแรม ในยาง แอร์พอร์ต โฮเต็ล (Nai Yang Airport Hotel) ของบริษัท ในยาง แอร์พอร์ต โฮเต็ล จำกัด (ระยะดำเนินการ) (ต่อ)

องค์ประกอบทางสิ่งแวดล้อมและ คุณค่าต่างๆ	มาตรการป้องกันและแก้ไขผลกระทบสิ่งแวดล้อม	ระยะเวลาดำเนินการ	ผู้รับผิดชอบ
4.6 การสาธารณสุข (ต่อ)		<ul style="list-style-type: none"> <li>- ตรวจวัดคุณภาพน้ำทิ้ง ทุก 1 เดือน ตลอดระยะเวลาดำเนินการ</li> <li>- ตรวจสอบห้องพักรวมตลอดระยะเวลาดำเนินการ</li> <li>- ล้างทำความสะอาดห้องพักรวม ถังมูลฝอยทุกครั้งที่มีการเก็บ ขนมูลฝอย</li> </ul>	



ลงชื่อ .....กรรมการบริษัท  
(นายประวิทย์ วีรกุลเทวัญ)  
บริษัท ในยาง แอร์พอร์ตโฮเต็ล จำกัด

เดือนพฤศจิกายน 2567  
หน้า 90/121

ลงชื่อ .....บุคคลธรรมดาผู้มีสิทธิจัดทำรายงาน  
(นางสาวณัฐพร จรุงเกียรติขจร)  
บริษัท อันดามัน เอ็นไวรอนเมนทอล อินเตอร์เนชั่นแนล จำกัด





ตารางที่ 4 มาตรการติดตามตรวจสอบผลกระทบสิ่งแวดล้อม โครงการโรงแรม ในยาง แอร์พอร์ต โฮเต็ล (Nai Yang Airport Hotel) ของบริษัท ในยาง แอร์พอร์ต โฮเต็ล จำกัด (ระยะก่อสร้าง)

องค์ประกอบด้านสิ่งแวดล้อม	ดัชนีที่ใช้ติดตามตรวจสอบ	วิธีวิเคราะห์/ตรวจวัด	สถานีติดตามตรวจสอบ	ความถี่	ผู้รับผิดชอบ
<b>1. ทรัพยากรสิ่งแวดล้อมทางกายภาพ</b>					
1.1 สภาพภูมิประเทศ	- เรื่องร้องเรียน	- จัดให้มีเจ้าหน้าที่คอยรับเรื่องร้องเรียนที่อาจเกิดจากการก่อสร้างหากพบว่ามีเรื่องร้องเรียนต้องจัดเจ้าหน้าที่เข้าตรวจสอบและแก้ไขโดยทันที	- บริเวณพื้นที่ก่อสร้าง	- ตรวจวัดทุกสัปดาห์ตลอดระยะเวลาก่อสร้าง	บริษัท ในยาง แอร์พอร์ตโฮเต็ล จำกัด
1.2 ทรัพยากรดินและการชะล้างพังทลายของดิน	- เรื่องร้องเรียน	- จัดให้มีผู้รับเรื่องร้องเรียนจากผู้อยู่อาศัยที่อยู่ใกล้เคียงพื้นที่โครงการ - จัดให้มีเจ้าหน้าที่เข้าตรวจสอบโดยทันที หากพบว่าเป็นความเสียหายที่เกิดขึ้นจากโครงการต้องดำเนินการแก้ไขทันที	- บริเวณพื้นที่ก่อสร้าง	- ตรวจวัดทุกสัปดาห์ตลอดระยะเวลาก่อสร้าง	บริษัท ในยาง แอร์พอร์ตโฮเต็ล จำกัด
1.3 การเกิดแผ่นดินไหวและสึนามิ	- การเข้าร่วมการฝึกซ้อมอพยพเพื่อความปลอดภัยของเจ้าหน้าที่ฝ่ายต่างๆ และคนงานก่อสร้าง	- การฝึกซ้อมอพยพ เพื่อให้เกิดความเข้าใจและปฏิบัติได้ถูกต้องเมื่อเกิดเหตุการณ์จริง	- บริเวณพื้นที่ก่อสร้าง	- จัดให้มีการซ้อมอพยพอย่างน้อยปีละ 1 ครั้ง ตลอดระยะเวลาก่อสร้าง	บริษัท ในยาง แอร์พอร์ตโฮเต็ล จำกัด
1.4 คุณภาพอากาศ	- ฝุ่นละอองรวม (TSP, PM <sub>10</sub> และ CO)	- TSP ตรวจวัดด้วยวิธี Gravimetric (High Volume Air Sampler) - PM <sub>10</sub> ตรวจวัดด้วยวิธี Gravimetric - CO ตรวจวัดด้วยวิธี Non Dispersive Infrared Detection	- ตรวจวัด 2 สถานี ได้แก่ (ดังรูปที่ 13) ● ภายในพื้นที่โครงการด้านทิศเหนือ	- ตรวจวัด TSP และ PM <sub>10</sub> ทุกวันที่ก่อสร้างฐานราก และรายงานผลทุกสัปดาห์ หลังจากนั้นทำการตรวจวัดทุก 1 เดือน ครั้งละ 3 วัน	บริษัท ในยาง แอร์พอร์ตโฮเต็ล จำกัด



ลงชื่อ .....กรรมการบริษัท  
(นายประวิทย์ วีรกุลเทวัญ)  
บริษัท ในยาง แอร์พอร์ตโฮเต็ล จำกัด

เดือนพฤศจิกายน 2567  
หน้า 91/121

ลงชื่อ .....บุคคลธรรมดาผู้มีสิทธิจัดทำรายงาน  
(นางสาวณัฐพร จรุงเกียรติขจร)  
บริษัท อันดามัน เอ็นไวรอนเม้นทอล อินเตอร์เนชั่นแนล จำกัด



ตารางที่ 4 มาตรการติดตามตรวจสอบผลกระทบสิ่งแวดล้อม โครงการโรงแรม ในยาง แอร์พอร์ต โฮเต็ล (Nai Yang Airport Hotel) ของบริษัท ในยาง แอร์พอร์ต โฮเต็ล จำกัด (ระยะก่อสร้าง) (ต่อ)

องค์ประกอบด้านสิ่งแวดล้อม	ดัชนีที่ใช้ติดตามตรวจสอบ	วิธีวิเคราะห์/ตรวจวัด	สถานีติดตามตรวจสอบ	ความถี่	ผู้รับผิดชอบ
1.4 คุณภาพอากาศ (ต่อ)			<ul style="list-style-type: none"> <li>บริเวณริมรั้วภายในวัดมงคลวรารามติดกับโครงการทางด้านทิศตะวันออกเฉียงเหนือ</li> </ul>	(ครอบคลุมวันทำการ 2 วัน และวันหยุด 1 วัน) และรายงานผลทุก 1 เดือน ตลอดระยะเวลาการก่อสร้าง - ตรวจวัด CO ทุกเดือน ตลอดระยะเวลาการก่อสร้าง	
<b>1.5 ระดับเสียงและการสั่นสะเทือน</b>					
- ระดับเสียง	- ตรวจวัดด้วยเครื่องวัดระดับเสียงเฉลี่ย $L_{max}$ $L_{90}$ และเสียงรบกวน	- ระดับเสียงเฉลี่ย $L_{eq}$ 24 ชั่วโมง $L_{max}$ $L_{90}$ และเสียงรบกวน ด้วยการติดตั้งเครื่องวัดระดับเสียงและเปรียบเทียบกับมาตรฐานคุณภาพเสียงในชุมชนตามประกาศคณะ กรรมการสิ่งแวดล้อมแห่งชาติ ฉบับที่ 15 พ.ศ. 2540	- ตรวจวัด 2 สถานี ได้แก่ (ดังรูปที่ 13) <ul style="list-style-type: none"> <li>ภายในพื้นที่โครงการด้านทิศเหนือ</li> <li>บริเวณริมรั้วภายในวัดมงคลวรารามติดกับโครงการทางด้านทิศตะวันออกเฉียงเหนือ</li> </ul>	- ตรวจวัดทุกวันที่มีการก่อสร้างฐานราก และรายงานผลทุกสัปดาห์ หลังจากนั้น ตรวจวัด ทุก 1 เดือน (ครอบคลุมวันทำการ 2 วัน และวันหยุด 1 วัน) และรายงานผลทุก 1 เดือน ตลอดระยะเวลาการก่อสร้าง	บริษัท ในยาง แอร์พอร์ตโฮเต็ล จำกัด
- การสั่นสะเทือน	- แรงสั่นสะเทือน	- ตรวจวัดแรงสั่นสะเทือนด้วยเครื่องตรวจวัดแรงสั่นสะเทือน เทียบค่ามาตรฐานตามประกาศคณะกรรมการสิ่งแวดล้อมแห่งชาติ ฉบับที่ 37 (พ.ศ. 2553) เรื่อง กำหนด	- ตรวจวัด 2 สถานี ได้แก่ (ดังรูปที่ 13) <ul style="list-style-type: none"> <li>ภายในพื้นที่โครงการด้านทิศเหนือ</li> </ul>	- ตรวจวัดทุกวันที่มีการก่อสร้างฐานราก และรายงานผลทุกสัปดาห์ หลังจากนั้นตรวจวัดทุก 1	บริษัท ในยาง แอร์พอร์ตโฮเต็ล จำกัด

ลงชื่อ .....กรรมการบริษัท  
 (นายประวิทย์ วีรกุลเทวัญ)  
 บริษัท ในยาง แอร์พอร์ตโฮเต็ล จำกัด

เดือนพฤศจิกายน 2567  
 หน้า 92/121

ลงชื่อ .....บุคคลธรรมดาผู้มีสิทธิจัดทำรายงาน  
 (นางสาวณัฐพร จรุงเกียรติขจร)  
 บริษัท อันดามัน เอ็นไวรอนเม้นทอล อินเตอร์เนชั่นแนล จำกัด



ตารางที่ 4 มาตรการติดตามตรวจสอบผลกระทบสิ่งแวดล้อม โครงการโรงแรม ในยาง แอร์พอร์ต โฮเต็ล (Nai Yang Airport Hotel) ของบริษัท ในยาง แอร์พอร์ต โฮเต็ล จำกัด (ระยะก่อสร้าง) (ต่อ)

องค์ประกอบด้านสิ่งแวดล้อม	ดัชนีที่ใช้ติดตามตรวจสอบ	วิธีวิเคราะห์/ตรวจวัด	สถานที่ติดตามตรวจสอบ	ความถี่	ผู้รับผิดชอบ
- การสั่นสะเทือน (ต่อ)		มาตรฐานความสั่นสะเทือนเพื่อป้องกันผลกระทบต่ออาคาร กรณีผลกระทบต่อฐานรากอาคารประเภทที่ 2 โดยค่ามาตรฐานความสั่นสะเทือนที่ได้รับในกรณีไม่ทราบความถี่และอาจเกิดการสั่นสะเทือนแบบพ้องกัน ต้องไม่เกิน 0.197 นิ้วต่อวินาทีหรือ 5 มิลลิเมตรต่อวินาที ซึ่งจะไม่ส่งผลกระทบต่อฐานรากอาคาร	● บริเวณริมรั้วภายในวัดมงคลวรารามติดกับโครงการทางด้านทิศตะวันออกเฉียงเหนือ	เดือน (ครอบคลุมวันทำการ 2 วัน และวันหยุด 1 วัน) และรายงานผลทุก 1 เดือน ตลอดระยะเวลาการก่อสร้าง	
<b>2 .คุณค่าการใช้ประโยชน์ของมนุษย์</b>					
2.1 การใช้ประโยชน์ที่ดิน	- สภาพ ของอาคารภายในโครงการ	- ตรวจสอบดูแลสภาพอาคารภายในโครงการ	- พื้นที่ภายในโครงการ	- ตรวจสอบ อาคารตลอดระยะเวลาก่อสร้าง	บริษัท ในยาง แอร์พอร์ตโฮเต็ล จำกัด
2.2การใช้น้ำ	- ท่อน้ำใช้และก๊อคน้ำ  - ป้ายรณรงค์การใช้น้ำ	- ตรวจสอบดูจุดรั่วซึมบริเวณท่อน้ำใช้และก๊อคน้ำของโครงการ  - ความสมบูรณ์ของป้ายรณรงค์ใช้น้ำอย่างประหยัด หากพบว่าชำรุดให้ดำเนินการเปลี่ยนใหม่ทันที	- เส้นท่อน้ำใช้และก๊อคน้ำ  - บริเวณติดป้ายรณรงค์การใช้น้ำ	- ตรวจสอบเส้นท่อน้ำใช้และก๊อคน้ำทุกเดือน ตลอดระยะเวลาก่อสร้าง  - ตรวจสอบป้ายรณรงค์ทุกสัปดาห์ตลอดระยะเวลาก่อสร้าง	บริษัท ในยาง แอร์พอร์ตโฮเต็ล จำกัด



ลงชื่อ .....กรรมการบริษัท  
(นายประวิทย์ วีรกุลเทวัญ)  
บริษัท ในยาง แอร์พอร์ตโฮเต็ล จำกัด

เดือนพฤศจิกายน 2567  
หน้า 93/121

ลงชื่อ .....บุคคลธรรมดาผู้มีสิทธิจัดทำรายงาน  
(นางสาวณัฐพร จรุงเกียรติขจร)  
บริษัท อันดามัน เอ็นไวรอนเม้นทอล อินเตอร์เนชั่นแนล จำกัด



ตารางที่ 4 มาตรการติดตามตรวจสอบผลกระทบสิ่งแวดล้อม โครงการโรงแรม ในยาง แอร์พอร์ต โฮเต็ล (Nai Yang Airport Hotel) ของบริษัท ในยาง แอร์พอร์ต โฮเต็ล จำกัด (ระยะก่อสร้าง) (ต่อ)

องค์ประกอบด้านสิ่งแวดล้อม	ดัชนีที่ใช้ติดตามตรวจสอบ	วิธีวิเคราะห์/ตรวจวัด	สถานที่ติดตามตรวจสอบ	ความถี่	ผู้รับผิดชอบ
2.3 การจัดการน้ำเสียและสิ่งปฏิกูล	<ul style="list-style-type: none"> <li>น้ำเสียหลังออกจากระบบ</li> <li>- pH</li> <li>- BOD</li> <li>- Suspended Solids</li> <li>- Settleable Solids</li> <li>- TKN</li> <li>- Total Dissolved Solids</li> <li>- Fat Oil and Grease</li> <li>- Sulfide</li> </ul>	<ul style="list-style-type: none"> <li>- ตรวจวัดคุณภาพน้ำทิ้ง ตามวิธีการตรวจวัดตามประกาศ คณะกรรมการสิ่งแวดล้อมแห่งชาติ ฉบับที่ 7 พ.ศ. 2548</li> </ul>	<ul style="list-style-type: none"> <li>- บ่อตรวจคุณภาพน้ำทิ้ง</li> </ul>	<ul style="list-style-type: none"> <li>- ตรวจวัดคุณภาพน้ำเสียทุก 1 เดือน ตลอดระยะเวลาก่อสร้าง</li> </ul>	บริษัท ในยาง แอร์พอร์ตโฮเต็ล จำกัด
2.4 การระบายน้ำและการป้องกันน้ำท่วม	<ul style="list-style-type: none"> <li>- การทับถม/การตกค้างของตะกอนดิน/มูลฝอย</li> <li>- การทับถม/การตกค้างของตะกอนดิน/มูลฝอยบริเวณท่อระบายน้ำสาธารณประโยชน์</li> </ul>	<ul style="list-style-type: none"> <li>- ขุดลอกท่อระบายน้ำภายในโครงการและท่อระบายน้ำสาธารณประโยชน์</li> <li>- ตรวจสอบเศษมูลฝอย เศษอาหาร หิน ทราย และตะกอนดินในรางระบายน้ำ บ่อพักน้ำของโครงการ และท่อระบายน้ำสาธารณประโยชน์</li> </ul>	<ul style="list-style-type: none"> <li>- ท่อระบาย/รางระบายน้ำและบ่อพักภายในพื้นที่ก่อสร้าง</li> <li>- ท่อระบายน้ำริม ถนน สาธารณประโยชน์</li> </ul>	<ul style="list-style-type: none"> <li>- ตรวจสอบเศษมูลฝอย หิน ทราย และตะกอนดิน ในท่อระบายน้ำและบ่อพักภายในพื้นที่ก่อสร้างและท่อระบายน้ำสาธารณประโยชน์ ทุก 1 เดือน ตลอดระยะเวลาก่อสร้าง</li> </ul>	บริษัท ในยาง แอร์พอร์ตโฮเต็ล จำกัด
2.5 การจัดการมูลฝอย	<ul style="list-style-type: none"> <li>- สภาพถังรองรับมูลฝอย</li> </ul>	<ul style="list-style-type: none"> <li>- ตรวจสอบสภาพถังรองรับมูลฝอยให้มีสภาพดีอยู่เสมอ เพื่อป้องกันน้ำชะมูลฝอยกรณีที่เกิดพบว่า ถังรองรับมูลฝอยชำรุดหรือเสียหายต้อง</li> </ul>	<ul style="list-style-type: none"> <li>- ถังรองรับมูลฝอยภายในโครงการ</li> </ul>	<ul style="list-style-type: none"> <li>- ตรวจสอบสภาพถังรองรับมูลฝอยทุกวัน ตลอดระยะเวลาก่อสร้าง</li> </ul>	บริษัท ในยาง แอร์พอร์ตโฮเต็ล จำกัด

ลงชื่อ .....กรรมการบริษัท

(นายประวิทย์ วีรกุลเทวัญ)

บริษัท ในยาง แอร์พอร์ตโฮเต็ล จำกัด

เดือนพฤศจิกายน 2567

หน้า 94/121

ลงชื่อ .....บุคคลธรรมดาผู้มีสิทธิจัดทำรายงาน

(นางสาวณัฐพร จรุงเกียรติขจร)

บริษัท อันดามัน เอ็นไวรอนเม้นทอล อินเตอร์เนชั่นแนล จำกัด



ตารางที่ 4 มาตรการติดตามตรวจสอบผลกระทบสิ่งแวดล้อม โครงการโรงแรม ในยาง แอร์พอร์ต โฮเต็ล (Nai Yang Airport Hotel) ของบริษัท ในยาง แอร์พอร์ต โฮเต็ล จำกัด (ระยะก่อสร้าง) (ต่อ)

องค์ประกอบด้านสิ่งแวดล้อม	ดัชนีที่ใช้ติดตามตรวจสอบ	วิธีวิเคราะห์/ตรวจวัด	สถานที่ติดตามตรวจสอบ	ความถี่	ผู้รับผิดชอบ
2.5 การจัดการมูลฝอย (ต่อ)	- การตกค้างของมูลฝอย	- ช่อมแซมหรือเปลี่ยนถังใหม่ใช้แทน - ตรวจสอบให้มีการเก็บขนมูลฝอยอย่างต่อเนื่อง ไม่ให้มีมูลฝอยตกค้าง - ประสานบริษัทเอกชนที่ได้รับอนุญาตจากองค์การบริหารส่วนตำบลสาครให้เข้ามาทำการเก็บขนมูลฝอยในพื้นที่โครงการ		- ตรวจสอบการค้างของมูลฝอยทุกสัปดาห์ตลอดระยะเวลาก่อสร้าง	
2.6 การจราจร	- สภาพรถบรรทุก  - สภาพถนนในยาง 2  - ความสมบูรณ์ของสัญญาณไฟเตือน	- ดูแลสภาพรถบรรทุกที่ใช้ในการขนส่งวัสดุให้อยู่ในสภาพดี เพื่อช่วยลดความเสี่ยงต่อการเกิดอุบัติเหตุ ตลอดระยะเวลาระยะก่อสร้าง - ดูแลสภาพถนนในยาง 2 หากพบว่าถนนชำรุดเสียหายอันเกิดจากการขนส่งวัสดุของโครงการต้องเร่งซ่อมแซมให้อยู่ในสภาพที่ใช้งานได้เป็นปกติ เพื่อป้องกันอันตรายที่อาจเกิดแก่ผู้ที่สัญจรตลอดระยะเวลาก่อสร้าง - ตรวจสอบสี การสนิมของป้ายสัญญาณจราจรต่างๆ ให้มีสภาพดีอยู่เสมอ	- รถบรรทุกที่ใช้ในการขนส่งวัสดุก่อสร้าง  - ถนนในยาง 2  - บริเวณที่ตั้งสัญญาณไฟเตือน	- ตรวจสอบรถบรรทุก ทุกวันตลอดระยะเวลาก่อสร้าง - ตรวจสอบสภาพถนนในยาง 2 ทุกครั้งที่มีการขนส่งวัสดุก่อสร้างตลอดระยะเวลาก่อสร้าง  - ตรวจสอบความสมบูรณ์ของสัญญาณไฟเตือนทุกสัปดาห์ตลอดระยะเวลาก่อสร้าง	บริษัท ในยาง แอร์พอร์ตโฮเต็ล จำกัด



ลงชื่อ .....กรรมการบริษัท

(นายประวิทย์ วีรกุลเทวัญ)

บริษัท ในยาง แอร์พอร์ตโฮเต็ล จำกัด

เดือนพฤศจิกายน 2567

หน้า 95/121

ลงชื่อ .....บุคคลธรรมดาผู้มีสิทธิจัดทำรายงาน

(นางสาวณฐพร จรุงเกียรติขจร)

บริษัท อันดามัน เอ็นไวรอนเม้นทอล อินเตอร์เนชั่นแนล จำกัด





ตารางที่ 4 มาตรการติดตามตรวจสอบผลกระทบสิ่งแวดล้อม โครงการโรงแรม ในยาง แอร์พอร์ต โฮเทล (Nai Yang Airport Hotel) ของบริษัท ในยาง แอร์พอร์ต โฮเทล จำกัด (ระยะก่อสร้าง) (ต่อ)

องค์ประกอบด้านสิ่งแวดล้อม	ดัชนีที่ใช้ติดตามตรวจสอบ	วิธีวิเคราะห์/ตรวจวัด	สถานที่ติดตามตรวจสอบ	ความถี่	ผู้รับผิดชอบ
2.7การใช้ไฟฟ้า	- หม้อแปลงไฟฟ้า - ระบบสายไฟฟ้า และอุปกรณ์ไฟฟ้าต่างๆ	- ตรวจสอบหม้อแปลงไฟฟ้า ระบบสายไฟฟ้า และอุปกรณ์ไฟฟ้าต่างๆ ให้อยู่ในสภาพพร้อมใช้งานเสมอ ซ่อมแซมและเปลี่ยนทันทีเมื่อพบว่าชำรุดเสียหาย	- หม้อแปลงไฟฟ้า - ระบบสายไฟฟ้า/อุปกรณ์ไฟฟ้าในพื้นที่ก่อสร้าง	- ตรวจสอบหม้อแปลงทุก 1 ปี - ตรวจสอบหม้อแปลง ระบบสายไฟฟ้าตรวจสอบทุก 3 เดือน ตลอดระยะเวลาก่อสร้าง	บริษัท ในยาง แอร์พอร์ตโฮเทล จำกัด
<b>3. คุณค่าต่อคุณภาพชีวิต</b>					
3.1 สภาพเศรษฐกิจและสังคม	- อาคารวัดมงคลวรารามและบ้านพักอาศัยโดยรอบโครงการในรัศมี 100 เมตร	- ก่อนดำเนินการก่อสร้างต้องสำรวจสภาพอาคารวัดมงคลวรารามและบ้านเรือนประชาชนในรัศมี 100 เมตร จากที่ตั้งโครงการ พร้อมถ่ายรูปสภาพอาคารดังกล่าวว่ามีการแตกร้าของผนัง ฝ้าหรือเพดานหรือไม่ ทั้งนี้ เพื่อเป็นข้อมูลเปรียบเทียบและประเมินผลกระทบระหว่างก่อสร้าง ทั้งนี้ หากการก่อสร้างอาคารของโครงการส่งผลกระทบต่ออาคารข้างเคียง จะต้องรีบแก้ไขชดเชยหรือเยียวยาผู้ได้รับผลกระทบโดยทันที	- อาคารวัดมงคลวรารามและบ้านพักอาศัยโดยรอบโครงการในรัศมี 100 เมตร	- ตรวจสอบ ทุกวัน ตลอดระยะเวลาก่อสร้าง	บริษัท ในยาง แอร์พอร์ตโฮเทล จำกัด



ลงชื่อ .....กรรมการบริษัท

(นายประวิทย์ วีรกุลเทวัญ)

บริษัท ในยาง แอร์พอร์ตโฮเทล จำกัด

เดือนพฤศจิกายน 2567

หน้า 96/121

ลงชื่อ .....บุคคลธรรมดาผู้มีสิทธิจัดทำรายงาน

(นางสาวณัฐพร จรุงเกียรติขจร)

บริษัท อันตามัน เอ็นไวรอนเมนทอล อินเตอร์เนชั่นแนล จำกัด



ตารางที่ 4 มาตรการติดตามตรวจสอบผลกระทบสิ่งแวดล้อม โครงการโรงแรม ในยาง แอร์พอร์ต โฮเทล (Nai Yang Airport Hotel) ของบริษัท ในยาง แอร์พอร์ต โฮเทล จำกัด  
(ระยะก่อสร้าง) (ต่อ)

องค์ประกอบด้านสิ่งแวดล้อม	ดัชนีที่ใช้ติดตามตรวจสอบ	วิธีวิเคราะห์/ตรวจวัด	สถานิติตามตรวจสอบ	ความถี่	ผู้รับผิดชอบ
3.2 อาชีวอนามัยและความปลอดภัย	<ul style="list-style-type: none"> <li>- อาคารและบ้านพักอาศัยโดยรอบโครงการ</li> <li>- อุปกรณ์ป้องกันความปลอดภัยส่วนบุคคล</li> </ul>	<ul style="list-style-type: none"> <li>- ตรวจสอบอาคารและบ้านพักอาศัยโดยรอบโครงการในรัศมี 100 เมตร ว่าได้รับความเดือดร้อนจากการก่อสร้างโครงการหรือไม่ หากได้รับความเดือดร้อน ให้รับดำเนินการแก้ไขโดยทันที</li> <li>- ต้องมีการตรวจสอบอุปกรณ์ หรือจัดให้มีอุปกรณ์ป้องกันความปลอดภัย</li> </ul>	<ul style="list-style-type: none"> <li>- อาคารและบ้านพักอาศัยโดยรอบโครงการ ในรัศมี 100 เมตร</li> <li>- บริเวณพื้นที่ก่อสร้าง</li> </ul>	<ul style="list-style-type: none"> <li>- ตรวจสอบ อาคาร และบ้านพักอาศัยโดยรอบโครงการทุกสัปดาห์</li> <li>- ตรวจสอบอุปกรณ์ป้องกันความปลอดภัยส่วนบุคคล ทุก 1 เดือน ตลอดระยะเวลาก่อสร้าง</li> </ul>	บริษัท ในยาง แอร์พอร์ตโฮเทล จำกัด
3.3 ระบบป้องกันอัคคีภัย	<ul style="list-style-type: none"> <li>- สภาพเครื่องใช้ไฟฟ้า และอุปกรณ์ก่อสร้าง</li> </ul>	<ul style="list-style-type: none"> <li>- ตรวจสอบสภาพเครื่องใช้ไฟฟ้าและอุปกรณ์ก่อสร้างก่อนใช้งานทุกครั้ง</li> </ul>	<ul style="list-style-type: none"> <li>- อุปกรณ์ไฟฟ้าที่ใช้ในงานก่อสร้าง</li> <li>- เครื่องมือก่อสร้าง</li> </ul>	<ul style="list-style-type: none"> <li>- ตรวจสอบสภาพเครื่องใช้ไฟฟ้า และอุปกรณ์ก่อสร้างทุกวัน ตลอดระยะเวลาก่อสร้าง</li> </ul>	บริษัท ในยาง แอร์พอร์ตโฮเทล จำกัด
3.4 ทัศนียภาพ	<ul style="list-style-type: none"> <li>- รื้อรอบพื้นที่ก่อสร้าง</li> </ul>	<ul style="list-style-type: none"> <li>- ตรวจสอบรื้อให้อยู่ในสภาพปิดกันโดยรอบ มีความแน่นหนาและบดบังมลทัศน์ได้</li> </ul>	<ul style="list-style-type: none"> <li>- รื้อรอบพื้นที่ก่อสร้าง และพื้นที่บ้านพักคนงาน</li> </ul>	<ul style="list-style-type: none"> <li>- ตรวจสอบทุกสัปดาห์ตลอดระยะเวลาก่อสร้าง</li> </ul>	บริษัท ในยาง แอร์พอร์ตโฮเทล จำกัด
3.5 สาธารณสุข	<ul style="list-style-type: none"> <li>- คนงานก่อสร้าง</li> </ul>	<ul style="list-style-type: none"> <li>- ตรวจสอบสุขภาพคนงานก่อสร้างและพนักงาน</li> <li>- ตรวจสอบถังรองรับมูลฝอยให้อยู่ในสภาพดีอยู่เสมอ ถ้ามีการชำรุดต้องดำเนินการแก้ไข</li> </ul>	<ul style="list-style-type: none"> <li>- คนงานก่อสร้างและบ้านพักคนงาน/พื้นที่ก่อสร้าง</li> <li>- ถังรองรับมูลฝอยภายในโครงการ</li> </ul>	<ul style="list-style-type: none"> <li>- ตรวจวัดปีละ 1 ครั้งตลอดระยะเวลาก่อสร้าง</li> <li>- ตรวจสอบทุกวัน ตลอดระยะเวลาก่อสร้าง</li> </ul>	บริษัท ในยาง แอร์พอร์ตโฮเทล จำกัด



ลงชื่อ .....กรรมการบริษัท  
(นายประวิทย์ วีรกุลเทวัญ)  
บริษัท ในยาง แอร์พอร์ตโฮเทล จำกัด

เดือนพฤศจิกายน 2567  
หน้า 97/121

ลงชื่อ .....บุคคลธรรมดาผู้มีสิทธิจัดทำรายงาน  
(นางสาวณฐพร จรุงเกียรติขจร)  
บริษัท อันดามัน เอ็นไวรอนเม้นทอล อินเตอร์เนชั่นแนล จำกัด



ตารางที่ 4 มาตรการติดตามตรวจสอบผลกระทบสิ่งแวดล้อม โครงการโรงแรม ในยาง แอร์พอร์ต โฮเทล (Nai Yang Airport Hotel) ของบริษัท ในยาง แอร์พอร์ต โฮเทล จำกัด (ระยะก่อสร้าง) (ต่อ)

องค์ประกอบด้านสิ่งแวดล้อม	ดัชนีที่ใช้ติดตามตรวจสอบ	วิธีวิเคราะห์/ตรวจวัด	สถานที่ติดตามตรวจสอบ	ความถี่	ผู้รับผิดชอบ
	<ul style="list-style-type: none"> <li>- รางระบายน้ำ</li> <li>- ห้องน้ำห้องส้วมคนงาน</li> </ul>	<ul style="list-style-type: none"> <li>อย่างทันที</li> <li>- ใช้สารเคมีที่มีความปลอดภัยฉีดพ่นหลังรื้อถอนบ้านพักคนงาน</li> <li>- ตรวจสอบและกำจัดแหล่งลูกน้ำยุงลายเป็นประจำ</li> <li>- ตรวจสอบรางระบายน้ำ ไม่ให้มีการอุดตันเศษมูลฝอย เศษอาหาร</li> <li>- ตรวจสอบห้องน้ำ-ห้องส้วมภายในพื้นที่ก่อสร้างและบ้านพักคนงานก่อสร้างให้สะอาดอยู่เสมอ</li> </ul>	<ul style="list-style-type: none"> <li>- พื้นที่บ้านพักคนงานก่อสร้าง</li> <li>- พื้นที่โครงการและพื้นที่บ้านพักคนงานก่อสร้าง</li> <li>- ห้องน้ำ-ห้องส้วมภายในพื้นที่ก่อสร้างและบ้านพักคนงานก่อสร้าง</li> </ul>	<ul style="list-style-type: none"> <li>- ตรวจสอบภายหลังรื้อถอนบ้านพักคนงานก่อสร้าง</li> <li>- แหล่งกำจัดลูกน้ำยุงลาย ตรวจสอบทุกๆ สัปดาห์ ตลอดระยะเวลาก่อสร้าง</li> <li>- ตรวจสอบรางระบายน้ำทุกเดือน ตลอดระยะเวลาก่อสร้าง</li> <li>- ตรวจสอบห้องน้ำ-ห้องส้วมทุกวัน ตลอดระยะเวลาก่อสร้าง</li> </ul>	

หมายเหตุ: ให้จัดทราบบันทึกผลการปฏิบัติตามมาตรการป้องกันและแก้ไขผลกระทบสิ่งแวดล้อม และมาตรการติดตามตรวจสอบผลกระทบสิ่งแวดล้อมให้ดำเนินการจัดส่งให้แก่หน่วยงานอนุญาตอย่างน้อยปีละ 1 ครั้ง โดยจัดทำรายละเอียดผลการปฏิบัติตามมาตรการฯ ช่วงเดือนมกราคมถึงเดือนธันวาคมแล้วเสนอรายงานฯ ภายในเดือนมกราคมของปีถัดไป และส่งให้องค์การบริหารส่วนตำบลสาคร จำนวน 3 ชุด เพื่อให้องค์การบริหารส่วนตำบลสาคร ส่งต่อมายังสำนักงานทรัพยากรธรรมชาติและสิ่งแวดล้อมจังหวัดภูเก็ต จำนวน 2 ชุด



ลงชื่อ .....กรรมการบริษัท

(นายประวิทย์ วีรกุลเทวัญ)

บริษัท ในยาง แอร์พอร์ตโฮเทล จำกัด

เดือนพฤศจิกายน 2567

หน้า 98/121

ลงชื่อ .....บุคคลธรรมดาผู้มีสิทธิจัดทำรายงาน

(นางสาวณัฐพร จรุงเกียรติขจร)

บริษัท อันดามัน เอ็นไวรอนเมนทอล อินเตอร์เนชั่นแนล จำกัด



ตารางที่ 5 มาตรการติดตามตรวจสอบผลกระทบสิ่งแวดล้อม โครงการโรงแรม ในยาง แอร์พอร์ต โฮเต็ล (Nai Yang Airport Hotel) ของบริษัท ในยาง แอร์พอร์ต โฮเต็ล จำกัด (ระยะดำเนินการ)

องค์ประกอบด้านสิ่งแวดล้อม	ดัชนีที่ใช้ติดตามตรวจสอบ	วิธีวิเคราะห์/ตรวจวัด	สถานี่ติดตามตรวจสอบ	ความถี่	ผู้รับผิดชอบ
<b>1. ทรัพยากรสิ่งแวดล้อมทางกายภาพ</b>					
1.1 สภาพภูมิประเทศ	<ul style="list-style-type: none"> <li>- ระยะถอยร่นของโครงการ</li> <li>- ความสมบูรณ์ของพื้นที่สีเขียวภายในโครงการ</li> </ul>	<ul style="list-style-type: none"> <li>- ตรวจสอบระยะถอยร่นของโครงการตามที่กฎหมายกำหนด โดยไม่ก่อสร้างอาคารหรือสิ่งปลูกสร้างในพื้นที่ดังกล่าว</li> <li>- ดูแลรักษาดินไม่ให้เจริญงอกงามอยู่เสมอ และปลูกทดแทน กรณีต้นไม้ตาย</li> </ul>	<ul style="list-style-type: none"> <li>- พื้นที่ว่างโดยรอบอาคาร</li> <li>- พื้นที่สีเขียวภายในโครงการ</li> </ul>	- ตรวจสอบทุกวันตลอดระยะดำเนินการ	บริษัท ในยาง แอร์พอร์ตโฮเต็ล จำกัด
1.2 ทรัพยากรดินและการชะล้างพังทลายของดิน	<ul style="list-style-type: none"> <li>- ความสมบูรณ์ของพื้นที่สีเขียวภายในโครงการ</li> <li>- ความสะอาดของท่อระบายน้ำและบ่อหน่วงน้ำฝน</li> </ul>	<ul style="list-style-type: none"> <li>- ดูแลพื้นที่สีเขียวให้มีสภาพสวยงาม เพื่อช่วยรักษาหน้าดิน</li> <li>- ทำการขุดลอกตะกอนและทำความสะอาดท่อระบายน้ำ และบ่อหน่วงน้ำฝน</li> </ul>	<ul style="list-style-type: none"> <li>- พื้นที่สีเขียวภายในโครงการ</li> <li>- ท่อระบายน้ำ และบ่อหน่วงน้ำฝนภายในโครงการ</li> </ul>	<ul style="list-style-type: none"> <li>- ตรวจสอบและดูแลพื้นที่สีเขียวทุกวันตลอดระยะดำเนินการ</li> <li>- ขุดลอกตะกอนและทำความสะอาดท่อระบายน้ำ และบ่อหน่วงน้ำฝนทุก 6 เดือน และเพิ่มความถี่ในฤดูฝนเป็นเดือนละ 1 ครั้ง</li> </ul>	บริษัท ในยาง แอร์พอร์ตโฮเต็ล จำกัด
1.3 การเกิดแผ่นดินไหวและสึนามิ	<ul style="list-style-type: none"> <li>- ความสมบูรณ์ของแผนที่แสดงเส้นทางอพยพหนีภัย</li> </ul>	<ul style="list-style-type: none"> <li>- ตรวจสอบความสมบูรณ์ของแผนที่แสดงเส้นทางอพยพหนีภัยให้มีสภาพดีอยู่เสมอ</li> </ul>	<ul style="list-style-type: none"> <li>- ภายในพื้นที่โครงการ</li> </ul>	- ตรวจสอบความสมบูรณ์ของแผนที่แสดงเส้นทางอพยพหนีภัยทุก 6 เดือน ตลอดระยะดำเนินการ	บริษัท ในยาง แอร์พอร์ตโฮเต็ล จำกัด



ลงชื่อ .....กรรมการบริษัท  
(นายประวิทย์ วีรกุลเทวัญ)  
บริษัท ในยาง แอร์พอร์ตโฮเต็ล จำกัด

เดือนพฤศจิกายน 2567  
หน้า 99/121

ลงชื่อ .....บุคคลธรรมดาผู้มีสิทธิจัดทำรายงาน  
(นางสาวณัฐพร จรุงเกียรติขจร)  
บริษัท อันดามัน เอ็นไวรอนเมนทอล อินเตอร์เนชั่นแนล จำกัด





ตารางที่ 5 มาตรการติดตามตรวจสอบผลกระทบสิ่งแวดล้อม โครงการโรงแรม ในยาง แอร์พอร์ต ไฮเต็ล (Nai Yang Airport Hotel) ของบริษัท ในยาง แอร์พอร์ต ไฮเต็ล จำกัด (ระยะดำเนินการ) (ต่อ)

องค์ประกอบด้านสิ่งแวดล้อม	ดัชนีที่ใช้ติดตามตรวจสอบ	วิธีวิเคราะห์/ตรวจวัด	สถานที่ติดตามตรวจสอบ	ความถี่	ผู้รับผิดชอบ
1.4 คุณภาพอากาศ	- พื้นที่สีเขียวในโครงการ  - สภาพถนนในยาง 2	- ตรวจสอบดูแลพื้นที่สีเขียวในโครงการให้มีสภาพสวยงามอยู่เสมอ  - ตรวจสอบสภาพถนนในโครงการ หากมีการชำรุดต้องทำการซ่อมแซมทันที และดูแลรักษาสภาพถนนให้สะอาด เพื่อลดการเกิดฝุ่นละออง	- พื้นที่สีเขียวภายในโครงการ  - ถนนในโครงการ	- ตรวจสอบและดูแลพื้นที่สีเขียวทุกวันตลอดระยะดำเนินการ  - ตรวจสอบถนนในโครงการ และทางเดินรถภายในโครงการ ทุก 6 เดือน ตลอดระยะดำเนินการ	บริษัท ในยาง แอร์พอร์ตไฮเต็ล จำกัด
1.5 ระดับเสียง และการสั่นสะเทือน	- ความสมบูรณ์ของป้ายเตือน “ดับเครื่องยนต์ทุกครั้ง ขณะจอดรถ” ไว้บริเวณที่จอดรถ เพื่อลดเสียงที่เกิดขึ้นจากเครื่องยนต์	- ตรวจสอบความสมบูรณ์ของป้ายเตือน “ดับเครื่องยนต์ทุกครั้ง ขณะจอดรถ” ไว้บริเวณที่จอดรถ เพื่อลดเสียงที่เกิดขึ้นจากเครื่องยนต์ หากชำรุดหรือขึ้นสนิม หากมีการชำรุดต้องทำการซ่อมแซม/เปลี่ยนใหม่ทันที	- ป้ายเตือน “ดับเครื่องยนต์ ทุกครั้ง ขณะจอดรถ” ไว้บริเวณที่จอดรถ เพื่อลดเสียงที่เกิดขึ้นจากเครื่องยนต์ ในพื้นที่โครงการ	- ตรวจสอบป้ายเตือน “ดับเครื่องยนต์ทุกครั้ง ขณะจอดรถ” ทุก 6 เดือน ตลอดระยะดำเนินการ	บริษัท ในยาง แอร์พอร์ตไฮเต็ล จำกัด
2. คุณค่าการใช้ประโยชน์ของมนุษย์					
2.1 การใช้ประโยชน์ที่ดิน	- ป้าย “ห้ามส่งเสียงดัง รบกวนผู้ใช้บริการภายในโครงการ”	- ตรวจสอบความสมบูรณ์ของป้ายห้ามส่งเสียงดัง รบกวนผู้ใช้บริการภายในโครงการ หากพบว่าชำรุดให้รีบทำการซ่อมแซม หรือเปลี่ยนใหม่ทันที	- บริเวณที่ติดป้ายห้ามส่งเสียงดัง รบกวนผู้ใช้บริการภายในโครงการ	- ตรวจสอบป้ายห้ามส่งเสียงดัง รบกวนผู้ใช้บริการภายในโครงการ ทุก 3 เดือนตลอดระยะเวลาดำเนินการ	บริษัท ในยาง แอร์พอร์ตไฮเต็ล จำกัด



ลงชื่อ .....กรรมการบริษัท

(นายประวิทย์ วีรกุลเทวัญ)

บริษัท ในยาง แอร์พอร์ตไฮเต็ล จำกัด

เดือนพฤศจิกายน 2567

หน้า 100/121

ลงชื่อ .....บุคคลธรรมดาผู้มีสิทธิจัดทำรายงาน

(นางสาวณัฐพร จรุงเกียรติขจร)

บริษัท อันดามัน เอ็นไวรอนเมนทอล อินเตอร์เนชั่นแนล จำกัด



ตารางที่ 5 มาตรการติดตามตรวจสอบผลกระทบสิ่งแวดล้อม โครงการโรงแรม ในยาง แอร์พอร์ต โฮเต็ล (Nai Yang Airport Hotel) ของบริษัท ในยาง แอร์พอร์ต โฮเต็ล จำกัด  
(ระยะดำเนินการ) (ต่อ)

องค์ประกอบด้านสิ่งแวดล้อม	ดัชนีที่ใช้ติดตามตรวจสอบ	วิธีวิเคราะห์/ตรวจวัด	สถานที่ติดตามตรวจสอบ	ความถี่	ผู้รับผิดชอบ
2.1 การใช้ประโยชน์ที่ดิน (ต่อ)	- บำบัดประสาสัมพันธช่วง วันที่มีพิธีกรรมทางศาสนา และกิจกรรมประจำปีของ วัดมงคลวราราม (วัดใน ยาง) ที่อยู่ติดพื้นที่โครงการ	- ตรวจสอบความสมบูรณ์ของป่าชุมชนสัมพันธ ช่วงวันที่มีพิธีกรรมทางศาสนา และกิจกรรม ประจำปีของวัดมงคลวราราม (วัดในยาง) หากพบว่าชำรุดให้รีบทำการซ่อมแซม หรือ เปลี่ยนใหม่ทันที	- บริเวณที่ติดป่าชุมชนสัมพันธ ช่วงวันที่มีพิธีกรรมทาง ศาสนา และกิจกรรมประจำปี ของวัดมงคลวราราม (วัดใน ยาง)	- ตรวจสอบป่าชุมชนสัมพันธ ช่วงวันที่มีพิธีกรรมทาง ศาสนา และกิจกรรมประจำปี ของวัดมงคลวราราม (วัดใน ยาง) ทุก 3 เดือนตลอดระยะ เวลาดำเนินการ	
2.2 การใช้น้ำ	- บ่อเก็บน้ำดิบและบ่อเก็บ น้ำดื่มคุณภาพน้ำใช้ 13 พารามิเตอร์ • ความเป็นกรด • ความขุ่น • สี • ปริมาณสารทั้งหมด • ความกระด้างทั้งหมด, • คลอรีนอิสระคงเหลือ • คลอไรด์ • เหล็ก • แมงกานีส • ไนเตรต	- ตรวจสอบและสำรองน้ำใช้ให้มีความเพียงพอ ต่อความต้องการใช้น้ำ - ใช้วิธีการตรวจสอบตามมาตรฐานคุณภาพน้ำ ของการประปาภูมิภาค - ตรวจวัดปริมาณคลอรีนอิสระคงเหลือ ในน้ำใช้ตามมาตรฐานของ Standard Methods for the Examination of Wastewater, 20 <sup>th</sup> edition	- บ่อเก็บน้ำดิบและบ่อเก็บน้ำดื่ม - น้ำที่ผ่านระบบกรอง/ระบบ ปรับปรุงคุณภาพ	- ล้างบ่อเก็บน้ำดิบและ บ่อเก็บน้ำดื่ม ทุก 6 เดือน ตลอดระยะ เวลาดำเนินการ - ตรวจสอบระบบท่อน้ำ ก๊อกน้ำ ระบบปรับปรุงคุณภาพน้ำ ทุก 6 เดือน ตลอดระยะเวลา ดำเนินการ - ตรวจสอบคุณภาพน้ำใช้ที่ผ่าน ระบบการปรับปรุงคุณภาพน้ำ ทุก 3 เดือน - ตรวจวัดคลอรีนอิสระคงเหลือ ในน้ำใช้ทุก 1 เดือนตลอด ระยะดำเนินการ	บริษัท ในยาง แอร์พอร์ตโฮเต็ล จำกัด



ลงชื่อ .....กรรมการบริษัท

(นายประวิทย์ วีรกุลเทวัญ)

บริษัท ในยาง แอร์พอร์ตโฮเต็ล จำกัด

เดือนพฤศจิกายน 2567

หน้า 101/121

ลงชื่อ .....บุคคลธรรมดาผู้มีสิทธิจัดทำรายงาน

(นางสาวณัฐพร จรุงเกียรติขจร)

บริษัท อันทามัน เอ็นไวรอนเมนทอล อินเตอร์เนชั่นแนล จำกัด



ตารางที่ 5 มาตรการติดตามตรวจสอบผลกระทบสิ่งแวดล้อม โครงการโรงแรม ในยาง แอร์พอร์ต โฮเต็ล (Nai Yang Airport Hotel) ของบริษัท ในยาง แอร์พอร์ต โฮเต็ล จำกัด  
(ระยะดำเนินการ) (ต่อ)

องค์ประกอบด้านสิ่งแวดล้อม	ดัชนีที่ใช้ติดตามตรวจสอบ	วิธีวิเคราะห์/ตรวจวัด	สถานที่ติดตามตรวจสอบ	ความถี่	ผู้รับผิดชอบ
2.2 การใช้น้ำ (ต่อ)	<ul style="list-style-type: none"> <li>• ชัลเฟต</li> <li>• Total Coliform Bacteria</li> <li>• E coli</li> </ul> <p>- ท่อประปา</p> <p>- คุณภาพและประสิทธิภาพของสารกรองในระบบปรับปรุงคุณภาพน้ำ</p>	<p>- ตรวจสอบระบบท่อน้ำ ก๊อกน้ำ ให้อยู่ในสภาพดีเหมาะกับการใช้งาน เพื่อป้องกันการรั่วไหล การอุดตัน และป้องกันการปนเปื้อนของน้ำ</p> <p>- ล้างทำความสะอาด/เปลี่ยนสารกรองระบบปรับปรุงคุณภาพน้ำ</p> <p>- ล้างบ่อเก็บน้ำดิบและบ่อเก็บน้ำดี และตรวจสอบรอยรั่วของบ่อ</p>	<p>- ท่อประปา</p> <p>- ระบบปรับปรุงคุณภาพน้ำ</p>	<p>- ตรวจสอบท่อน้ำ ทุก 6 เดือน ตลอดระยะเวลาดำเนินการ</p> <p>- ตรวจสอบระบบปรับปรุงคุณภาพน้ำ และล้างสารกรอง จำพวกหินทราย ทุก 6 เดือน ตลอดระยะเวลาดำเนินการ</p>	
2.3 การจัดการน้ำเสียและสิ่งปฏิกูล	<ul style="list-style-type: none"> <li>• น้ำเสียก่อนเข้าระบบ</li> <li>- BOD</li> <li>- Suspended Solids</li> <li>• น้ำเสียหลังผ่านการบำบัด</li> <li>- pH -BOD</li> <li>- Suspended Solids</li> <li>- Settleable Solids</li> <li>- TKN</li> <li>- Total Dissolved Solids</li> <li>- Fat Oil and Grease</li> <li>- Sulfide</li> </ul>	<p>- ใช้วิธีตรวจวัดคุณภาพน้ำทั้ง ตามประกาศคณะกรรมการสิ่งแวดล้อมแห่งชาติ ฉบับที่ 7 พ.ศ. 2548</p>	<p>- บ่อตรวจ 2 สถานี ได้แก่ บ่อตรวจคุณภาพน้ำเสียก่อนเข้าสู่ระบบบำบัดน้ำเสีย และ บ่อตรวจคุณภาพน้ำทั้งหลังผ่านระบบบำบัดน้ำเสีย (ดังรูปที่ 14)</p>	<p>- ตรวจคุณภาพน้ำเสียก่อนเข้าระบบ ทุกๆ 3 เดือน ตลอดระยะเวลาดำเนินการ</p> <p>- ตรวจวัดตรวจคุณภาพน้ำทั้งหลังการบำบัดทุก 1 เดือน ตลอดระยะเวลาดำเนินการ</p>	บริษัท ในยาง แอร์พอร์ตโฮเต็ล จำกัด



ลงชื่อ .....กรรมการบริษัท  
(นายประวิทย์ วีรกุลเทวัญ)  
บริษัท ในยาง แอร์พอร์ตโฮเต็ล จำกัด

เดือนพฤศจิกายน 2567  
หน้า 102/121

ลงชื่อ .....บุคคลธรรมดาผู้มีสิทธิจัดทำรายงาน  
(นางสาวณัฐพร จรุงเกียรติขจร)  
บริษัท อันตามัน เอ็นไวรอนเมนทอล อินเตอร์เนชั่นแนล จำกัด

ตารางที่ 5 มาตรการติดตามตรวจสอบผลกระทบสิ่งแวดล้อม โครงการโรงแรม ในยาง แอร์พอร์ต โฮเต็ล (Nai Yang Airport Hotel) ของบริษัท ในยาง แอร์พอร์ต โฮเต็ล จำกัด (ระยะดำเนินการ) (ต่อ)

องค์ประกอบด้านสิ่งแวดล้อม	ดัชนีที่ใช้ติดตามตรวจสอบ	วิธีวิเคราะห์/ตรวจวัด	สถานที่ติดตามตรวจสอบ	ความถี่	ผู้รับผิดชอบ
2.4 การระบายน้ำและการป้องกันน้ำท่วม	<ul style="list-style-type: none"> <li>- มูลฝอย และ ตะกอน บริเวณบ่อกัก บ่อน้ำ และบ่อดักมูลฝอย/ทางระบายน้ำ</li> <li>- สภาพของท่อระบายน้ำ และบ่อกักน้ำ การทรุดแตก รั่วซึม อุดตัน</li> </ul>	<ul style="list-style-type: none"> <li>- ตรวจสอบบ่อกัก รางระบายน้ำ และบ่อดักมูลฝอย และบ่อน้ำฝนภายในโครงการไม่ให้มีเศษมูลฝอยอุดตัน</li> <li>- ตรวจสอบปริมาณตะกอนภายในท่อระบายน้ำ และขุดลอกทำความสะอาด</li> </ul>	<ul style="list-style-type: none"> <li>- บ่อกักน้ำ รางระบายน้ำ บ่อน้ำ และบ่อดักมูลฝอย ภายในโครงการ</li> <li>- ท่อระบายน้ำ</li> </ul>	- ตรวจสอบทุก 6 เดือน (และเพิ่มความถี่ในฤดูฝนทุก 1 เดือน) ตลอดระยะดำเนินการ	บริษัท ในยาง แอร์พอร์ตโฮเต็ล จำกัด
2.5 การจัดการมูลฝอย	<ul style="list-style-type: none"> <li>- ความสะอาดของห้องพักมูลฝอยรวม</li> <li>- ความสะอาดและความสมบูรณ์ของถังรับรองมูลฝอย</li> </ul>	<ul style="list-style-type: none"> <li>- ตรวจสอบห้องพักมูลฝอยรวม ให้อยู่ในสภาพดี อยู่เสมอ กรณีชำรุดต้องดำเนินการซ่อมแซมหรือแก้ไขทันที</li> <li>- ตรวจสอบถังมูลฝอยให้อยู่ในสภาพดี อยู่เสมอ กรณีชำรุดต้องดำเนินการซ่อมแซมหรือเปลี่ยนใหม่ทันที</li> <li>- ประสานบริษัทเอกชนที่ได้รับอนุญาตจากองค์การบริหารส่วนตำบลสาครุให้เข้ามาเก็บขนมูลฝอย เพื่อไม่ให้มีมูลฝอยตกค้าง</li> <li>- ล้างทำความสะอาดห้องพักมูลฝอยรวม และถังมูลฝอย ทุกครั้งที่มีการเก็บขนมูลฝอย</li> </ul>	<ul style="list-style-type: none"> <li>- ห้องพักมูลฝอยรวม</li> <li>- ถังมูลฝอยภายในโครงการ</li> </ul>	<ul style="list-style-type: none"> <li>- ล้างทำความสะอาดห้องพักมูลฝอยรวม ถังมูลฝอยทุกครั้งที่มีการเก็บขนมูลฝอย</li> <li>- ตรวจสอบความสะอาดของอาคารพักมูลฝอยรวมทุกครั้งที่มีการเก็บขนมูลฝอย</li> </ul>	บริษัท ในยาง แอร์พอร์ตโฮเต็ล จำกัด



ลงชื่อ .....กรรมการบริษัท  
(นายประวิทย์ วีรกุลเทวัญ)  
บริษัท ในยาง แอร์พอร์ตโฮเต็ล จำกัด

เดือนพฤศจิกายน 2567  
หน้า 103/121

ลงชื่อ .....บุคคลธรรมดาผู้มีสิทธิจัดทำรายงาน  
(นางสาวณัฐพร จรุงเกียรติขจร)  
บริษัท อันดามัน เอ็นไวรอนเมนทอล อินเตอร์เนชั่นแนล จำกัด





ตารางที่ 5 มาตรการติดตามตรวจสอบผลกระทบสิ่งแวดล้อม โครงการโรงแรม ในยาง แอร์พอร์ต โฮเต็ล (Nai Yang Airport Hotel) ของบริษัท ในยาง แอร์พอร์ต โฮเต็ล จำกัด (ระยะดำเนินการ) (ต่อ)

องค์ประกอบด้านสิ่งแวดล้อม	ดัชนีที่ใช้ติดตามตรวจสอบ	วิธีวิเคราะห์/ตรวจวัด	สถานที่ติดตามตรวจสอบ	ความถี่	ผู้รับผิดชอบ
2.6 การจราจร	- ความสมบูรณ์ของป้ายสัญญาณจราจรต่างๆ	- ตรวจสอบป้ายสัญญาณจราจรต่างๆ ให้มีสภาพดีอยู่เสมอ	- ป้ายจราจรภายในโครงการ	- ตรวจสอบทุก 6 เดือน ตลอดระยะดำเนินการ	บริษัท ในยางแอร์พอร์ตโฮเต็ล จำกัด
2.7 การใช้ไฟฟ้า	- การทำงานของระบบไฟฟ้า - หม้อแปลงไฟฟ้า	- ตรวจสอบแผงวงจรไฟฟ้า สายไฟฟ้า และอุปกรณ์ไฟฟ้า หากพบว่าชำรุดให้รีบซ่อมแซม - ตรวจสอบสายไฟ ขั้วต่อและระดับน้ำมันหม้อแปลงเสมอกรณีชำรุดต้องดำเนินการซ่อมแซมหรือแก้ไขทันที	- ระบบไฟฟ้าภายในโครงการ - หม้อแปลงไฟฟ้าของโครงการ	- ตรวจสอบทุกเดือน ตลอดระยะดำเนินการ - ตรวจสอบหม้อแปลงไฟฟ้าทุก 1 ปี ตลอดระยะเวลาดำเนินการ	บริษัท ในยางแอร์พอร์ตโฮเต็ล จำกัด
2.8 การบดบังทิศทางลม และการบดบังแสง แดดบริเวณข้างเคียง	- หนังสือแจ้งเรื่องการบดบังทิศทางลมจากโครงการ และการชดเชยเยียวยาต่อผู้ที่ได้รับผลกระทบ	- ตรวจสอบหนังสือแจ้งเรื่องการบดบังทิศทางลม และการบดบังแสงแดดจากโครงการ และการชดเชยเยียวยาต่อผู้ที่ได้รับผลกระทบ	- อาคารและบ้านพักอาศัยโดยรอบพื้นที่โครงการในระยะ 100 เมตร	- ภายใน 1 ปี นับตั้งแต่วันที่โครงการเปิดดำเนินการ	บริษัท ในยางแอร์พอร์ตโฮเต็ล จำกัด
2.9 การบดบังคลื่นวิทยุและโทรทัศน์	- การบดบังสัญญาณโทรทัศน์และวิทยุจากตัวอาคารโครงการต่ออาคารและบ้านพักอาศัยโดยรอบในระยะ 100 เมตร	- ตรวจสอบการบดบังสัญญาณโทรทัศน์และวิทยุจากตัวอาคารโครงการต่ออาคารและบ้านพักอาศัยโดยรอบโครงการในระยะ 100 เมตร ว่าได้รับความเดือดร้อนจากการบดบังสัญญาณโทรทัศน์และวิทยุหรือไม่	- อาคารและบ้านพักอาศัยโดยรอบพื้นที่โครงการ ระยะ 100 เมตร	- ภายในระยะเวลา 1 ปี หลังจากโครงการเปิดดำเนินการ	บริษัท ในยางแอร์พอร์ตโฮเต็ล จำกัด



ลงชื่อ .....กรรมการบริษัท  
(นายประวิทย์ วีรกุลเทวัญ)  
บริษัท ในยาง แอร์พอร์ตโฮเต็ล จำกัด

เดือนพฤศจิกายน 2567  
หน้า 104/121

ลงชื่อ .....บุคคลธรรมดาผู้มีสิทธิจัดทำรายงาน  
(นางสาวณัฐพร จรุงเกียรติขจร)  
บริษัท อันดามัน เอ็นไวรอนเมนทอล อินเตอร์เนชั่นแนล จำกัด



ตารางที่ 5 มาตรการติดตามตรวจสอบผลกระทบสิ่งแวดล้อม โครงการโรงแรม ในยาง แอร์พอร์ต โฮเต็ล (Nai Yang Airport Hotel) ของบริษัท ในยาง แอร์พอร์ต โฮเต็ล จำกัด (ระยะดำเนินการ) (ต่อ)

องค์ประกอบด้านสิ่งแวดล้อม	ดัชนีที่ใช้ติดตามตรวจสอบ	วิธีวิเคราะห์/ตรวจวัด	สถานที่ติดตามตรวจสอบ	ความถี่	ผู้รับผิดชอบ
<b>3. คุณค่าต่อคุณภาพชีวิต</b>					
<b>3.1 เศรษฐกิจและสังคม</b>	- เรื่องร้องเรียนจากอาคารใกล้เคียงโครงการ	- จัดให้มีกล่องรับเรื่องร้องเรียนที่เกิดจากโครงการหากมีเรื่องร้องเรียนโครงการต้องดำเนินการแก้ไขโดยทันที	- บ้านพักอาศัยโดยรอบในรัศมี 100 เมตร จากขอบเขตพื้นที่โครงการ	- ตรวจสอบเรื่องร้องเรียนจากกล่องรับเรื่องร้องเรียนทุกวัน ตลอดระยะดำเนินการ	บริษัท ในยาง แอร์พอร์ตโฮเต็ล จำกัด
<b>3.2 อาชีวอนามัยและความปลอดภัย</b>	- กล้องวงจรปิด (CCTV)  - สระว่ายน้ำ  - ร้านอาหาร	- ตรวจสอบการทำงานของกล้องวงจรปิด (CCTV) หากพบว่ากล้องรับทำการซ่อมแซม หรือเปลี่ยนใหม่ทันที  - ตรวจวัดคุณภาพน้ำในสระว่ายน้ำตามหลักเกณฑ์ด้านสุขลักษณะในการควบคุมการประกอบกิจการ สระว่ายน้ำตามคำแนะนำของคณะกรรมการสาธารณสุขฉบับที่ 1/2550 วันที่ 20 มกราคม 2550  - ปฏิบัติตามกฎหมายกระทรวง สุขลักษณะของสถานที่จำหน่ายอาหาร ตอนที่ 20 พ.ศ.2561 วันที่ 20 มิถุนายน 2561	- จุดติดตั้งกล้องวงจรปิด (CCTV)  - สระว่ายน้ำภายในโครงการ  - ร้านอาหารภายในโครงการ	- ตรวจสอบกล้องวงจรปิด (CCTV) ทุก 6 เดือน ตลอดระยะดำเนินการ  - ตรวจวัดคุณภาพน้ำในสระว่ายน้ำทุกเดือน ตลอดระยะเวลาดำเนินการ  - ตรวจสอบความสะอาดภายในร้านอาหารทุกวัน	บริษัท ในยาง แอร์พอร์ตโฮเต็ล จำกัด
<b>3.3 ระบบป้องกันอัคคีภัย</b>	- ความพร้อมใช้งานของอุปกรณ์ดับเพลิง	- ตรวจสอบเกจวัดแรงดัน สลัก ชีล คันปั๊ม สายฉีด และตัวถังดับเพลิงให้มีสภาพดี ไม่บุบหรือบวม และไม่ขึ้นสนิม หากพบชำรุดให้รีบเปลี่ยนใหม่ทันที	- จุดที่ติดตั้งอุปกรณ์ดับเพลิง  -	- ตรวจสอบระบบป้องกันอัคคีภัยทุกๆ 6 เดือน ตลอดระยะดำเนินการ	บริษัท ในยาง แอร์พอร์ตโฮเต็ล จำกัด



ลงชื่อ .....กรรมการบริษัท  
(นายประวิทย์ วีรกุลเทวัญ)  
บริษัท ในยาง แอร์พอร์ตโฮเต็ล จำกัด

เดือนพฤศจิกายน 2567  
หน้า 105/121

ลงชื่อ .....บุคคลธรรมดาผู้มีสิทธิจัดทำรายงาน  
(นางสาวณัฐพร จรุงเกียรติขจร)  
บริษัท อันดามัน เอ็นไวรอนเมนทอล อินเตอร์เนชั่นแนล จำกัด



ตารางที่ 5 มาตรการติดตามตรวจสอบผลกระทบสิ่งแวดล้อม โครงการโรงแรม ในยาง แอร์พอร์ต โฮเต็ล (Nai Yang Airport Hotel) ของบริษัท ในยาง แอร์พอร์ต โฮเต็ล จำกัด (ระยะดำเนินการ) (ต่อ)

องค์ประกอบด้านสิ่งแวดล้อม	ดัชนีที่ใช้ติดตามตรวจสอบ	วิธีวิเคราะห์/ตรวจวัด	สถานที่ติดตามตรวจสอบ	ความถี่	ผู้รับผิดชอบ
3.3 ระบบป้องกันอัคคีภัย (ต่อ)	- ความพร้อมใช้งานของอุปกรณ์แจ้งเหตุเพลิงไหม้	- ตรวจสอบแจ้งเหตุเพลิงไหม้ สลัก ชีล คันปั๊บน้ำ สายฉีด และตัวถังดับเพลิงให้มีสภาพดี ไม่บุบหรือบวม และไม่ขึ้นสนิม หากพบชำรุดให้รีบเปลี่ยนใหม่ทันที	- จุดที่ติดตั้งอุปกรณ์แจ้งเหตุเพลิงไหม้ -	- ตรวจสอบถังดับเพลิงชนิดผงเคมีแห้ง ABC ทุกเดือน ตลอดระยะดำเนินการ	บริษัท ในยางแอร์พอร์ตโฮเต็ล จำกัด
3.4 ทัศนียภาพ	- ความเจริญงอกงามของต้นไม้	- ดูแลรักษาต้นไม้ให้เจริญงอกงามอยู่เสมอ และปลูกต้นไม้ทดแทนกรณีต้นไม้ตายหรือไม่เจริญเติบโตในพื้นที่สีเขียว	- พื้นที่สีเขียวภายในโครงการ	- ตรวจสอบ ทุกวัน เดือน ตลอดระยะดำเนินการ	บริษัท ในยางแอร์พอร์ตโฮเต็ล จำกัด
3.5 การประเมินผลกระทบด้านความเป็นส่วนบุคคล	- ผนังอาคารด้านทิศเหนือและด้านทิศตะวันออก  - พื้นที่สีเขียวภายในโครงการ	- ตรวจสอบชนิดผนังอาคารด้านทิศเหนือและด้านทิศตะวันออกให้เป็นผนังทึบเท่านั้น  - ดูแลพื้นที่สีเขียวในโครงการให้มีสภาพสวยงาม	- ผนังอาคารด้านทิศเหนือและด้านทิศตะวันออก - พื้นที่สีเขียวภายในโครงการ	- ตรวจสอบชนิดผนังทุก 6 เดือน ตลอดระยะดำเนินการ - ตรวจสอบพื้นที่สีเขียวทุกวัน ตลอดระยะดำเนินการ	บริษัท ในยางแอร์พอร์ตโฮเต็ล จำกัด
3.6 การสาธารณสุข	- ผู้ใช้บริการ และที่จอดรถยนต์ภายในโครงการ  น้ำเสียก่อนเข้าระบบบำบัด และหลังผ่านการบำบัด	- ตรวจสอบป้ายเตือน “ดับเครื่องยนต์ทุกครั้งขณะจอดรถ” ให้มีสภาพดีอยู่เสมอ - ติดตั้งป้ายกำกับให้ผู้ใช้บริการภายในโครงการไม่ทำกิจกรรมที่ก่อให้เกิดเสียงดังและแรงสั่นสะเทือนรบกวนผู้ที่อาศัยอยู่โดยรอบ - ใช้วิธีตรวจวัดคุณภาพน้ำทิ้งตามประกาศคณะกรรมการสิ่งแวดล้อมแห่งชาติ ฉบับที่ 7 พ.ศ. 2548	- ป้ายเตือนบริเวณพื้นที่จอดรถของโครงการ - บอร์ดประชาสัมพันธ์บริเวณโถงต้อนรับ  - บ่อตรวจคุณภาพน้ำเสีย	- ตรวจสอบความสมบูรณ์ของป้ายทุก 6 เดือน ตลอดระยะดำเนินการ  - ตรวจวัดคุณภาพน้ำทิ้ง ทุก 1 เดือน ตลอดระยะเวลาดำเนินการ	บริษัท ในยางแอร์พอร์ตโฮเต็ล จำกัด



ลงชื่อ .....กรรมการบริษัท

(นายประวิทย์ วีรกุลเทวัญ)

บริษัท ในยาง แอร์พอร์ตโฮเต็ล จำกัด

เดือนพฤศจิกายน 2567

หน้า 106/121

ลงชื่อ .....บุคคลธรรมดาผู้มีสิทธิจัดทำรายงาน

(นางสาวณัฐพร จรุงเกียรติขจร)

บริษัท อันดามัน เอ็นไวรอนเม้นทอล อินเตอร์เนชั่นแนล จำกัด



ตารางที่ 5 มาตรการติดตามตรวจสอบผลกระทบสิ่งแวดล้อม โครงการโรงแรม ในยาง แอร์พอร์ต โฮเต็ล (Nai Yang Airport Hotel) ของบริษัท ในยาง แอร์พอร์ต โฮเต็ล จำกัด (ระยะดำเนินการ) (ต่อ)

องค์ประกอบด้านสิ่งแวดล้อม	ดัชนีที่ใช้ติดตามตรวจสอบ	วิธีวิเคราะห์/ตรวจวัด	สถานที่ติดตามตรวจสอบ	ความถี่	ผู้รับผิดชอบ
3.6 การสาธารณสุข (ต่อ)	<ul style="list-style-type: none"> <li>- ความสะอาดของห้องพัก</li> <li>- ความสะอาดและความสมบูรณ์ของถังรับรองมูลฝอย</li> </ul>	<ul style="list-style-type: none"> <li>- ตรวจสอบถังมูลฝอยและอาคารพักมูลฝอยรวมให้อยู่ ในสภาพที่อยู่เสมอ กรณีชำรุดต้องดำเนินการซ่อมแซมหรือแก้ไขทันที</li> <li>- ล้างทำความสะอาดอาคารพักมูลฝอยรวมและถังมูลฝอยทุกครั้ง</li> </ul>	<ul style="list-style-type: none"> <li>- ห้องพักมูลฝอยรวม</li> <li>- ถังมูลฝอยภายในโครงการ</li> </ul>	<ul style="list-style-type: none"> <li>- ตรวจสอบห้องพักมูลฝอยรวมทุก 1 เดือน ตลอดระยะดำเนินการ</li> <li>- ล้างทำความสะอาดห้องพักมูลฝอยรวมถังมูลฝอยทุกครั้งที่มีการเก็บขนมูลฝอย</li> </ul>	

หมายเหตุ : ให้จัดทำรายงานผลการปฏิบัติตามมาตรการป้องกันและแก้ไขผลกระทบสิ่งแวดล้อม และมาตรการติดตามตรวจสอบผลกระทบสิ่งแวดล้อมให้ดำเนินการจัดส่งให้แก่หน่วยงานอนุญาตอย่างน้อยปีละ 1 ครั้ง โดยจัดทำรายละเอียดผลการปฏิบัติตามมาตรการฯ ช่วงเดือนมกราคมถึงเดือนธันวาคมแล้วเสนอรายงานฯ ภายในเดือนมกราคมของปีถัดไป และส่งให้ผู้ว่าราชการจังหวัดภูเก็ต จำนวน 3 ชุด เพื่อให้ผู้ว่าราชการจังหวัดภูเก็ต ส่งต่อมายังสำนักงานทรัพยากรธรรมชาติและสิ่งแวดล้อมจังหวัดภูเก็ต จำนวน 2 ชุด



ลงชื่อ .....กรรมการบริษัท  
(นายประวิทย์ วีรกุลเทวัญ)  
บริษัท ในยาง แอร์พอร์ตโฮเต็ล จำกัด

เดือนพฤศจิกายน 2567  
หน้า 107/121

ลงชื่อ .....บุคคลธรรมดาผู้มีสิทธิจัดทำรายงาน  
(นางสาวณัฐพร จรุงเกียรติขจร)  
บริษัท อันดามัน เอ็นไวรอนเมนทอล อินเตอร์เนชั่นแนล จำกัด





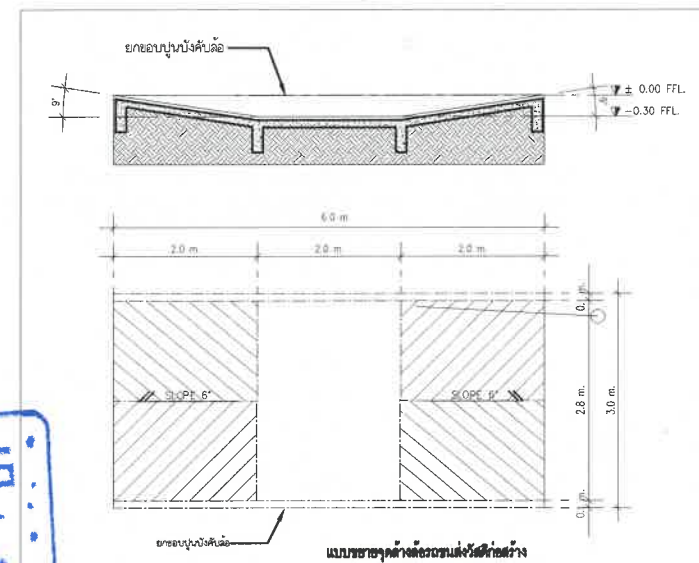
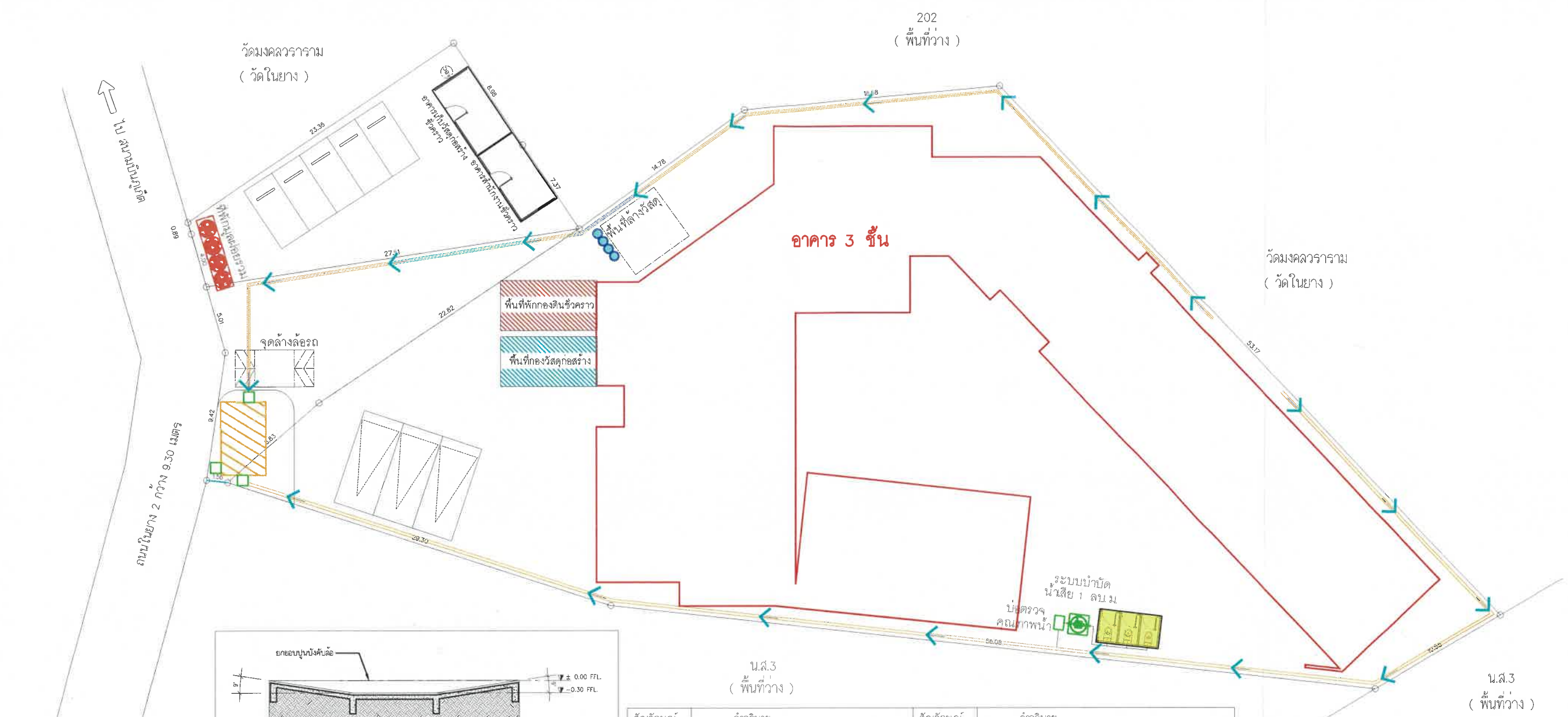

สัญลักษณ์	คำอธิบาย	สัญลักษณ์	คำอธิบาย
	สำนักงานชั่วคราว		ถังเก็บน้ำ ขนาด 2 ลบม จำนวน 4 ถัง
	อาคารเก็บวัสดุก่อสร้าง		พื้นที่กองวัสดุก่อสร้าง
	พื้นที่ล้างวัสดุ		พื้นที่กองดิน
	ห้องน้ำ จำนวน 3 ห้อง		ระบบบำบัดน้ำเสีย 1 ลบม./บ่อตรวจคุณภาพน้ำ
	ที่จอดรถบรรทุก จำนวน 3 คัน		บ่อหน่วงน้ำขนาด 60 ลบม จำนวน 1 บ่อ
	ที่จอดรถยนต์ 5 คัน		บ่อตรวจคุณภาพน้ำทิ้ง
	ถังมูลฝอย ขนาด 240 ลิตร		รางระบายน้ำชั่วคราว (รางเปิด) ขนาด 0.30x0.40 เมตร
			จุดล้างล้อรถ



รูปที่ 1 ผังบริเวณช่วงก่อสร้างโครงการ  
 ลงชื่อ ..... กรรมการบริษัท  
 (นายประวิทย์ วิรุฑเทวัญ)  
 บริษัท ในยาง แอร์พอร์ตไฮเต็ล จำกัด

เดือนพฤศจิกายน 2567  
 หน้า 108/121

ลงชื่อ ..... บุคคลธรรมดาผู้มีสิทธิจัดทำรายงาน  
 (นางสาวณัฐพร จรุงเกียรติขจร)  
 บริษัท อันดามัน เอ็นไวรอนเม้นทอล อินเทอร์เน็ต จำกัด



SCALE 1 : 150

	PROJECT NAME : ในยาง แอร์พอร์ตไฮเต็ล Nai Yang Airport Hotel	LOCATION : ด้านซ้าย อ่างทอง จังหวัดนนทบุรี	ARCHITECT : นาย วรวิทย์ วิรุฑเทวัญ ส.ค. 3364 นาย วรวิทย์ วิรุฑเทวัญ ส.ค. 3364	ELECTRICAL ENGINEER : นาย อนุวัฒน์ ศรพิชัย ส.ค. 3318 นาย เจริญ สิงห์รัมย์ ส.ค. 43028	MECHANICAL ENGINEER : นาย เจริญ สิงห์รัมย์ ส.ค. 43028	GENERAL NOTES : 1. งดการก่อสร้างในพื้นที่ที่แสดงด้วยเส้นสีแดง 2. งดการก่อสร้างในพื้นที่ที่แสดงด้วยเส้นสีน้ำเงิน 3. งดการก่อสร้างในพื้นที่ที่แสดงด้วยเส้นสีเขียว 4. งดการก่อสร้างในพื้นที่ที่แสดงด้วยเส้นสีเหลือง	DRAWING TITLE :	REVISION : No. DESCRIPTION DATE	DATE : 3/2567 FILE NAME : DRAWN BY : ISSUED DATE : DRAWING NO. :
	OWNER : บริษัท ในยาง แอร์พอร์ตไฮเต็ล จำกัด นาย วรวิทย์ วิรุฑเทวัญ ส.ค. 3364	STRUCTURAL ENGINEER : นาย ไพจิตร สอนิช ส.ค. 10376 นาย ไพจิตร สอนิช ส.ค. 10376	SANITARY ENGINEER : นาย อนุวัฒน์ ศรพิชัย ส.ค. 3318 นาย อนุวัฒน์ ศรพิชัย ส.ค. 3318	INTERIOR DESIGN :					





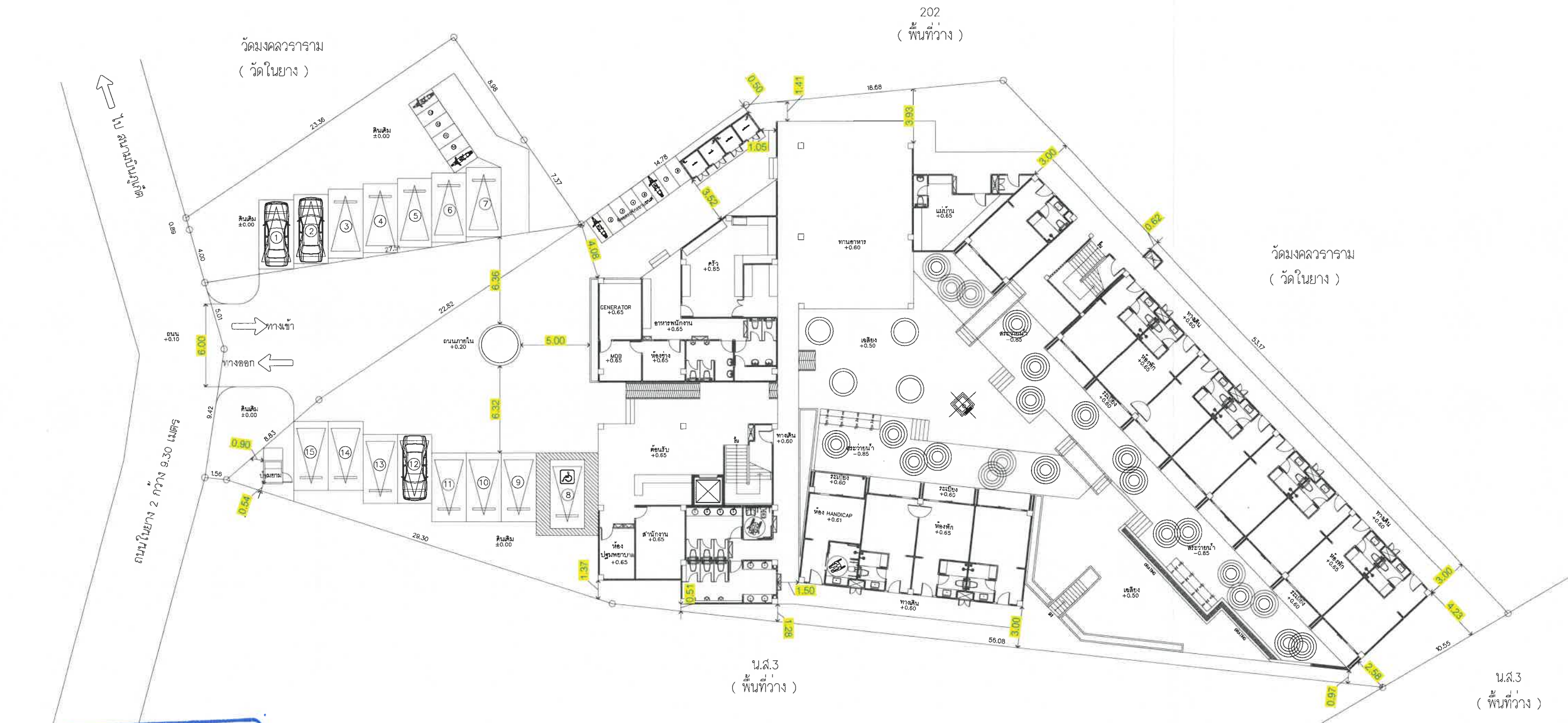

รูปที่ 3 ผังบริเวณโครงการ

ลงชื่อ ..... กรรมการบริษัท  
(นายประวิทย์ วีรกุลเทวัญ)  
บริษัท ไนยาง แอร์พอร์ตโฮเทล จำกัด

เดือนพฤศจิกายน 2567  
หน้า 110/121

ลงชื่อ ..... บุคคลธรรมดาผู้มีสิทธิจัดทำรายงาน  
(นางสาวณัฐพร จรุงเกียรติขจร)  
บริษัท อันดามัน เอ็นไวรอนเม้นทอล อินเทอร์เน็ต เซ็นแนล จำกัด



SCALE 1 : 150

	PROJECT NAME :  ไนยาง แอร์พอร์ตโฮเทล  Nai Yang Airport Hotel	LOCATION : ตำบลนาขาง อำเภอนาขาง จังหวัดภูเก็ต  OWNER : บริษัท ไนยาง แอร์พอร์ตโฮเทล จำกัด	ARCHITECT : (  ) นาย วรวิทย์ วัฒนวิทย์ ส.ศ.3364 080-33642551 080-33642552	STRUCTURAL ENGINEER : (  ) นาย ไพจิตร วัฒนวิทย์ ส.ศ.3378	ELECTRICAL ENGINEER : (  ) นาย อดิษฐ์ อภินิหาร ส.ศ.3138 081-31380000 081-31380001	SANITARY ENGINEER : (  ) นายอดิษฐ์ พรหมพิชัย ส.ศ.209	MECHANICAL ENGINEER : (  ) นาย ธีรศักดิ์ ธีรศักดิ์ ส.ศ.4328 081-43280000 081-43280001	INTERIOR DESIGN : ( )	GENERAL NOTES : 1. เปรียบเทียบ +0.00 ตามแปลนที่ดิน 2. มุมที่แสดงบนแปลนที่ดินอาจไม่ตรงตามแปลนจริง 3. หมายเหตุ: ส่วนที่แสดงบนแปลนที่ดินอาจไม่ตรงตามแปลนจริง 4. หมายเหตุ: ส่วนที่แสดงบนแปลนที่ดินอาจไม่ตรงตามแปลนจริง  DO NOT SCALE DRAWINGS. USE DIMENSIONS SHOWN ONLY. DO NOT SCALE DRAWINGS. USE DIMENSIONS SHOWN ONLY. DO NOT SCALE DRAWINGS. USE DIMENSIONS SHOWN ONLY. DO NOT SCALE DRAWINGS. USE DIMENSIONS SHOWN ONLY.	DRAWING TITLE :  ผังบริเวณ	REVISION : <table><thead><tr><th>No.</th><th>DESCRIPTION</th><th>DATE</th></tr></thead><tbody><tr><td> </td><td> </td><td> </td></tr><tr><td> </td><td> </td><td> </td></tr><tr><td> </td><td> </td><td> </td></tr><tr><td> </td><td> </td><td> </td></tr></tbody></table>	No.	DESCRIPTION	DATE													DATE : 3/2567 SCALE : FILE NAME : DRAWN BY : ( ) ISSUED DATE : DRAWING NO :
	No.	DESCRIPTION	DATE																								

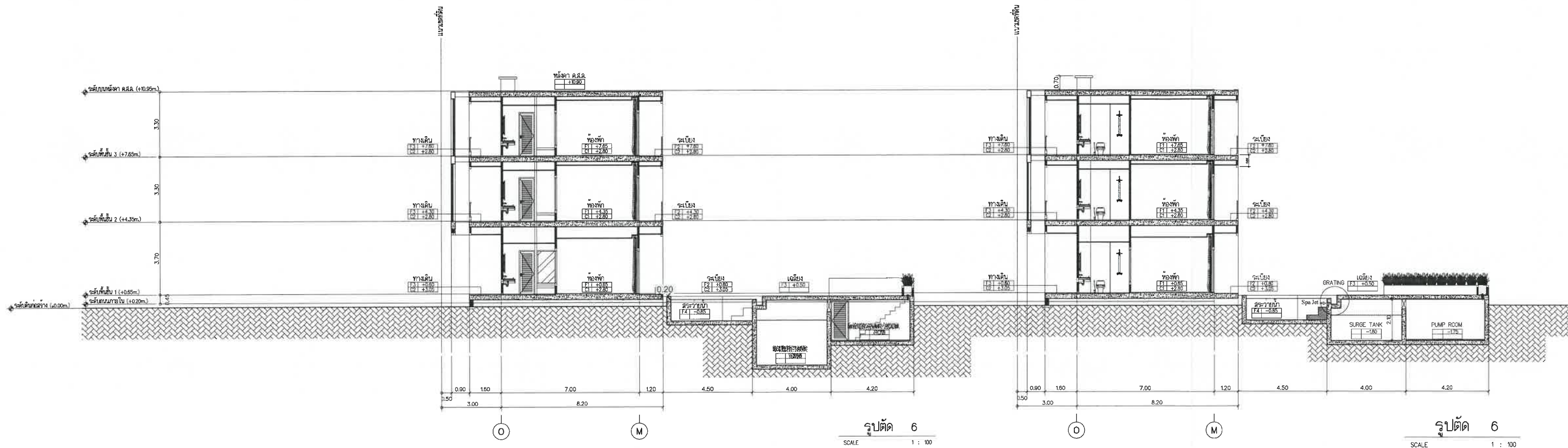

รูปที่ 4 รูปตัดอาคาร 3 ชั้นกับอาคารสระว่ายน้ำ

นางสาว..... กรรมการบริษัท  
(นายประวิทย์ วีรกุลเทวีณ)  
บริษัท ในยาง แอร์พอร์ตไฮเต็ล จำกัด

เดือนพฤศจิกายน 2567  
หน้า 111/121

ลงชื่อ ..... บุคคลธรรมดาผู้มีสิทธิจัดทำรายงาน  
(นางสาวณัฐพร จรุงเกียรติขจร)  
บริษัท อันทามัน เอ็นไวรอนเมนทอล อินเทอร์เน็ตชั่นแนล จำกัด



	PROJECT NAME :  ในยาง แอร์พอร์ทไฮเต็ล  Nai Yang Airport Hotel	LOCATION : ตำบลอู่ อำเภอเมือง จังหวัดบุรีรัมย์ OWNER : บริษัท ในยาง แอร์พอร์ทไฮเต็ล จำกัด นางสาวในยาง นงนุช	ARCHITECT : (  ) นาย วรวิทย์ วัฒนวิทย์ 5563304 นางสาวในยาง นงนุช 5563376	STRUCTURAL ENGINEER : (  ) นาย ไพจิตร วัฒนวิทย์ 5563376 นางสาวในยาง นงนุช	ELECTRICAL ENGINEER : (  ) นาย ชนวัฒน์ คงทรัพย์ 373 33318 นางสาวในยาง นงนุช	SANITARY ENGINEER : (  ) นาย ไพจิตร วัฒนวิทย์ 5563376 นางสาวในยาง นงนุช	MECHANICAL ENGINEER : (  ) นาย เจริญ สิงห์ทรัพย์ 37 43028 นางสาวในยาง นงนุช	INTERIOR DESIGN : ( )	GENERAL NOTES : 1. เปรียบเทียบค่า +0.00m (ระดับพื้น) 2. วัสดุที่ใช้ก่อสร้างให้ตรงตามแบบ 3. วัสดุที่ใช้ก่อสร้างให้ตรงตามแบบ 4. วัสดุที่ใช้ก่อสร้างให้ตรงตามแบบ 5. วัสดุที่ใช้ก่อสร้างให้ตรงตามแบบ DO NOT SCALE DRAWING. SEE DIMENSIONS ONLY. ขนาดและรายละเอียดการก่อสร้างให้ตรงตามแบบ รายละเอียดการก่อสร้างให้ตรงตามแบบ	DRAWING TITLE :  	REVISION : <table><thead><tr><th>No.</th><th>DESCRIPTION</th><th>DATE</th></tr></thead><tbody><tr><td> </td><td> </td><td> </td></tr><tr><td> </td><td> </td><td> </td></tr><tr><td> </td><td> </td><td> </td></tr><tr><td> </td><td> </td><td> </td></tr></tbody></table>	No.	DESCRIPTION	DATE													DATE : 3/2567 SCALE : FILE NAME : DRAWN BY : ( ) ISSUED DATE : DRAWING NO : A-15
	No.	DESCRIPTION	DATE																								







สัญลักษณ์	คำอธิบาย
	หัวรับน้ำจากถนนทุกหน้า
	มิเตอร์น้ำ
	ถังเก็บน้ำดี ขนาด 45 ลบ.ม
	ถังเก็บน้ำดิบ ขนาด 45 ลบ.ม
	ท่อรับจากถนนทุกหน้า ขนาด ๑3"
	ท่อรับจากมิเตอร์ ขนาด ๑2"



ลงชื่อ ..... กรรมการบริษัท  
(นายประวิทย์ วีรกุลเทวีธ)

เดือนพฤศจิกายน 2567  
หน้า 113/121

ลงชื่อ ..... บุคคลธรรมดาผู้มีสิทธิจัดทำรายงาน  
(นางสาวณัฐพร จรุงเกียรติขจร)  
บริษัท อันดามัน เอ็นไวรอนเม้นทอล อินเทอร์เน็ต จำกัด

รูปที่ 6 ผังตำแหน่งหัวรับน้ำจากถนนทุกหน้า มิเตอร์น้ำ บ่อเก็บน้ำดี บ่อเก็บน้ำดิบ และระบบน้ำใช้บริเวณชั้น 1

	PROJECT NAME : Nai Yang Airport Hotel	LOCATION : ตำบล อำเภอ จังหวัด	ARCHITECT : นาย วิชาญ วัฒนศิริ ๔๓๑.3364	ELECTRICAL ENGINEER : นาย วิชาญ วัฒนศิริ ๓๓๓.3338	MECHANICAL ENGINEER : นาย วิชาญ วัฒนศิริ ๓๓๓.3338	GENERAL NOTES : ๑. วิศวกรผู้ออกแบบ ๒. วิศวกรผู้ออกแบบ ๓. วิศวกรผู้ออกแบบ	DRAWING TITLE : ผังบริเวณระบบประปา	REVISION : No. DESCRIPTION DATE	DATE : 3/2567 SCALE : FILE NAME : DRAWN BY : ISSUED DATE : DRAWING NO : SN-021
	OWNER : บริษัท ในยาง แอร์พอร์ตไฮเทล จำกัด	STRUCTURAL ENGINEER : นาย วิชาญ วัฒนศิริ ๔๓๑.3364	SANITARY ENGINEER : นาย วิชาญ วัฒนศิริ ๓๓๓.3338	INTERIOR DESIGN : นาย วิชาญ วัฒนศิริ ๓๓๓.3338					



202  
(พื้นที่ว่าง)

วัดมงคลวราราม  
(วัดในยาง)

วัดมงคลวราราม  
(วัดในยาง)

น.ส.3  
(พื้นที่ว่าง)

น.ส.3  
(พื้นที่ว่าง)

สัญลักษณ์	คำอธิบาย
	ระบบบำบัดน้ำเสีย ขนาด 40 ลบ.ม
	ถังตกไขมัน ขนาด 2.0 ลบ.ม
	บ่อบำบัดน้ำเสียก่อนเข้าระบบบำบัด
	บ่อบำบัดน้ำเสียทั้งหลังผ่านการบำบัด
	บ่อบำบัดน้ำทิ้ง ขนาด 4 ลบ.ม
	ท่อระบายน้ำเสีย ขนาด ๑2"
	ท่อระบายน้ำโสโครก ขนาด ๑2"
	ท่อระบายน้ำเสียส่วนครัว ขนาด ๑6"
	ท่อระบายน้ำออกสู่ท่อสาธารณะ

รูปที่ 7 ผังตำแหน่งระบบบำบัดน้ำเสียของโครงการ

NAI YANG  
AIRPORT HOTEL  
COMPANY LIMITED

ลงชื่อ ..... กรรมการบริษัท  
(นายประวิทย์ วัชรกุลเทวัญ)  
บริษัท ในยาง แอร์พอร์ตโฮเทล จำกัด

เดือนพฤศจิกายน 2567  
หน้า 114/121

ลงชื่อ ..... บุคคลธรรมดาผู้มีสิทธิจัดทำรายงาน  
(นางสาวณัฐพร จรุงเกียรติขจร)  
บริษัท อินดามัน เอ็นไวรอนเม้นทอล อินเทอร์เน็ต จำกัด



SCALE 1 : 150

	PROJECT NAME : ในยาง แอร์พอร์ตโฮเทล Nai Yang Airport Hotel	LOCATION : ตำบลนาขาง จังหวัดบุรีรัมย์	ARCHITECT : นาย วรวิทย์ วัชรกุลเทวัญ ๕๒๖.3364 นาย ธีรวัฒน์ วัชรกุลเทวัญ ๕๒๖.3364	ELECTRICAL ENGINEER : นาย ธีรวัฒน์ วัชรกุลเทวัญ ๕๒๖.3364	MECHANICAL ENGINEER : นาย ธีรวัฒน์ วัชรกุลเทวัญ ๕๒๖.3364	GENERAL NOTES : 1. วิศวกรผู้ออกแบบได้ตรวจสอบและรับรองว่าโครงการนี้สามารถใช้งานได้ตามที่กำหนดไว้ 2. วิศวกรผู้ออกแบบได้ตรวจสอบและรับรองว่าโครงการนี้สามารถใช้งานได้ตามที่กำหนดไว้ 3. วิศวกรผู้ออกแบบได้ตรวจสอบและรับรองว่าโครงการนี้สามารถใช้งานได้ตามที่กำหนดไว้	DRAWING TITLE : ผังบริเวณระบบสุขาภิบาล	REVISION : No. DESCRIPTION DATE	DATE : 3/2567 FILE NAME : DRAWN BY : ISSUED DATE : DRAWING NO : SN-022
	OWNER : บริษัท ในยาง แอร์พอร์ตโฮเทล จำกัด นาย ธีรวัฒน์ วัชรกุลเทวัญ ๕๒๖.3364	STRUCTURAL ENGINEER : นาย ธีรวัฒน์ วัชรกุลเทวัญ ๕๒๖.3364	SANITARY ENGINEER : นาย ธีรวัฒน์ วัชรกุลเทวัญ ๕๒๖.3364	INTERIOR DESIGN : นาย ธีรวัฒน์ วัชรกุลเทวัญ ๕๒๖.3364					





สัญลักษณ์	คำอธิบาย
	บ่อหน่วงน้ำ ขนาด 60 ลบ.ม.
	ตะแกรงดักมูลฝอย
	Manhole (MH)
	ท่อระบายน้ำฝน ขนาด ๔400 มิลลิเมตร และ ๘600 มิลลิเมตร

รูปที่ 8 ผังระบบระบายน้ำฝนและตำแหน่งบ่อหน่วงน้ำฝนของโครงการ



ลงชื่อ ..... กรรมการบริษัท  
(นายประวิทย์ วีรกุลเทวีญ)  
บริษัท ไนยาง แอร์พอร์ตไฮเต็ล จำกัด

เดือนพฤศจิกายน 2567  
หน้า 115/121

ลงชื่อ ..... บุคคลธรรมดาผู้มีสิทธิจัดทำรายงาน  
(นางสาวณัฐพร จรุงเกียรติขจร)  
บริษัท อันดามัน เอ็นไวรอนเม้นทอล อินเทอร์เน็ต จำกัด

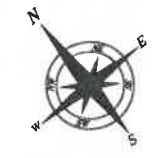

SCALE 1 : 150

	PROJECT NAME : ไนยาง แอร์พอร์ตไฮเต็ล Nai Yang Airport Hotel	LOCATION : ตำบลนาหว้า อำเภอเมือง จังหวัดน่าน	ARCHITECT : นาย วิชาญ วัฒนวิทย์ 480.3364 นาย วิชาญ วัฒนวิทย์ 480.3364	ELECTRICAL ENGINEER : นาย วิชาญ วัฒนวิทย์ 480.3364 นาย วิชาญ วัฒนวิทย์ 480.3364	MECHANICAL ENGINEER : นาย วิชาญ วัฒนวิทย์ 480.3364 นาย วิชาญ วัฒนวิทย์ 480.3364	GENERAL NOTES : 1. เปรียบเทียบ +0.00 ตามแปลนอาคาร 2. ตรวจสอบความถูกต้องของข้อมูลก่อนใช้งาน 3. มาตรฐานการออกแบบตามมาตรฐาน 4. มาตรฐานการออกแบบตามมาตรฐาน	DRAWING TITLE : ผังระบบระบายน้ำฝนและตำแหน่งบ่อหน่วงน้ำฝนของโครงการ	REVISION : No. DESCRIPTION DATE 1. 2. 3. 4.	DATE : 3/2567 SCALE : FILE NAME : DRAWN BY : ISSUED DATE : DRAWING NO. : SN-023
	OWNER : บริษัท ไนยาง แอร์พอร์ตไฮเต็ล จำกัด นาย วิชาญ วัฒนวิทย์ 480.3364	STRUCTURAL ENGINEER : นาย วิชาญ วัฒนวิทย์ 480.3364 นาย วิชาญ วัฒนวิทย์ 480.3364	SANITARY ENGINEER : นาย วิชาญ วัฒนวิทย์ 480.3364 นาย วิชาญ วัฒนวิทย์ 480.3364	INTERIOR DESIGN : นาย วิชาญ วัฒนวิทย์ 480.3364 นาย วิชาญ วัฒนวิทย์ 480.3364					













ตารางสัญลักษณ์รายการและจำนวนต้นไม้

สัญลักษณ์	ชนิดต้นไม้	ชื่อวิทยาศาสตร์	ขนาดทรงพุ่ม (เมตร)	พื้นที่ทรงพุ่ม (ตร.ม.)	จำนวน (ต้น)	พื้นที่ทรงพุ่ม รวม
	อโศกอินเดีย	<i>Polyalthia longifolia</i>	2	3.14	34	106.76
	ปาล์มหางกระรอก	<i>Wodyetia bifurcata</i>	2	3.14	12	37.68
			รวม		46	144.44

ตำแหน่งพื้นที่งานระบบภายในโครงการ



ลงชื่อ ..... กรรมการบริษัท  
(นายประวิทย์ วรรณกุลเทวัญ)  
บริษัท ในยาง แอร์พอร์ตไฮเต็ล จำกัด

เดือนพฤศจิกายน 2567  
หน้า 118/121

ลงชื่อ ..... บุคคลธรรมดาผู้มีสิทธิจัดทำรายงาน  
(นางสาวณัฐพร จรุงเกียรติขจร)  
บริษัท อันดามัน เอ็นไวรอนเม้นทอล อินเทอร์เน็ต เซ็นแนล จำกัด

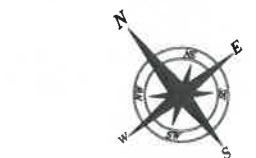

SCALE 1 : 150

	PROJECT NAME :	LOCATION :	ARCHITECT :	ELECTRICAL ENGINEER :	MECHANICAL ENGINEER :	GENERAL NOTES : 1. เสร็จแล้ว + 0.00 เมตร (ไม่คิดเงิน) 2. งานที่นอกเหนือจากนี้คิดเงินตามใบเสนอราคา 3. งานที่นอกเหนือจากนี้คิดเงินตามใบเสนอราคา 4. งานที่นอกเหนือจากนี้คิดเงินตามใบเสนอราคา	DRAWING TITLE :	REVISION : No. DESCRIPTION DATE	DATE : 3/2567 FILE NAME : DRAWN BY : ( ) ISSUED DATE : DRAWING NO. :
	ในยาง แอร์พอร์ตไฮเต็ล <b>Nai Yang Airport Hotel</b>	บ้านเลขที่ 11 ถนนในยาง 2 ตำบลในยาง อำเภอเมือง จังหวัดภูเก็ต OWNER : บริษัท ในยาง แอร์พอร์ตไฮเต็ล จำกัด นาย ภูเก็ต ภูเก็ต	นาย ภูเก็ต ภูเก็ต 08-3334 นาย ภูเก็ต ภูเก็ต 08-3334 STRUCTURAL ENGINEER : นาย ภูเก็ต ภูเก็ต 08-3334 นาย ภูเก็ต ภูเก็ต 08-3334	นาย ภูเก็ต ภูเก็ต 08-3334 นาย ภูเก็ต ภูเก็ต 08-3334 SANITARY ENGINEER : นาย ภูเก็ต ภูเก็ต 08-3334 นาย ภูเก็ต ภูเก็ต 08-3334	นาย ภูเก็ต ภูเก็ต 08-3334 นาย ภูเก็ต ภูเก็ต 08-3334 INTERIOR DESIGN : นาย ภูเก็ต ภูเก็ต 08-3334 นาย ภูเก็ต ภูเก็ต 08-3334				







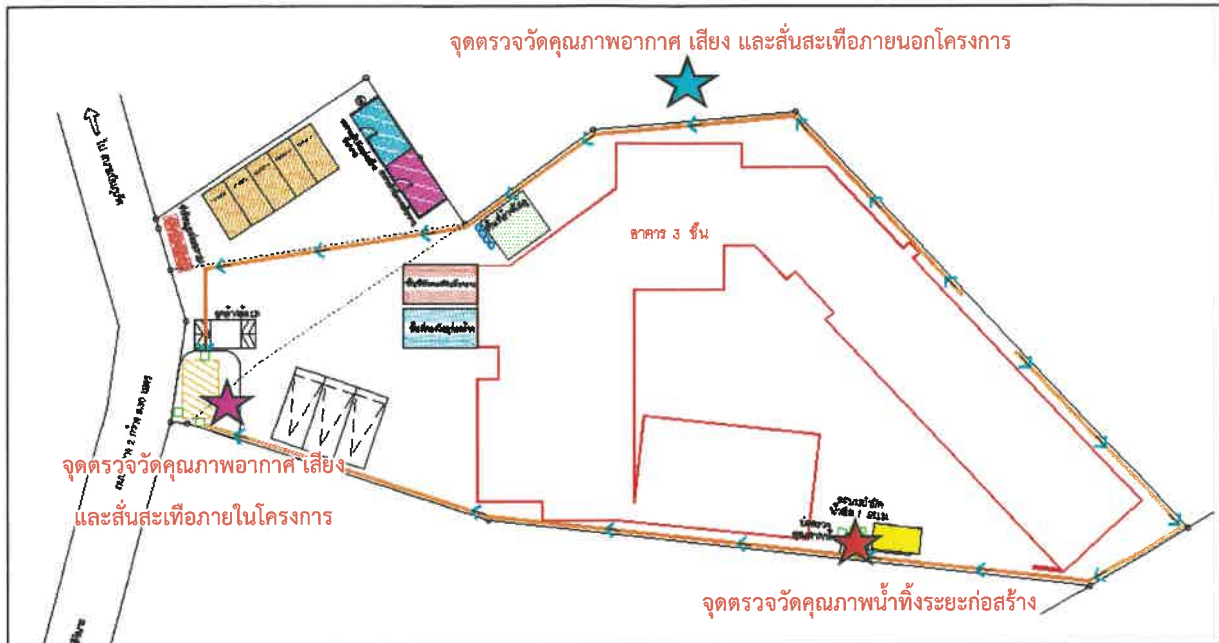

สัญลักษณ์	คำอธิบาย
	พื้นที่โครงการ
	จุดตรวจวัดคุณภาพอากาศ เสี่ยง และสั่นสะเทือนภายนอกโครงการ
	จุดตรวจวัดคุณภาพอากาศ เสี่ยง และสั่นสะเทือนภายในโครงการ
	จุดตรวจวัดคุณภาพน้ำทั้งระยะก่อสร้าง



ลงชื่อ.....กรรมการบริษัท  
(นายประวิทย์ วีรกุลเทวัญ)  
บริษัท ไนยาง แอร์พอร์ตโฮเต็ล จำกัด



รูปที่ 13 ตำแหน่งจุดตรวจวัดคุณภาพสิ่งแวดล้อมระยะก่อสร้าง

เดือนพฤศจิกายน 2567  
หน้า 120/121

ลงชื่อ.....บุคคลธรรมดาผู้มีสิทธิจัดทำรายงาน  
(นางสาวณัฐพร จรุงเกียรติขจร)  
บริษัท อันดามัน เอ็นไวรอนเม้นทอล อินเทอร์เน็ตเซ็นแนล จำกัด

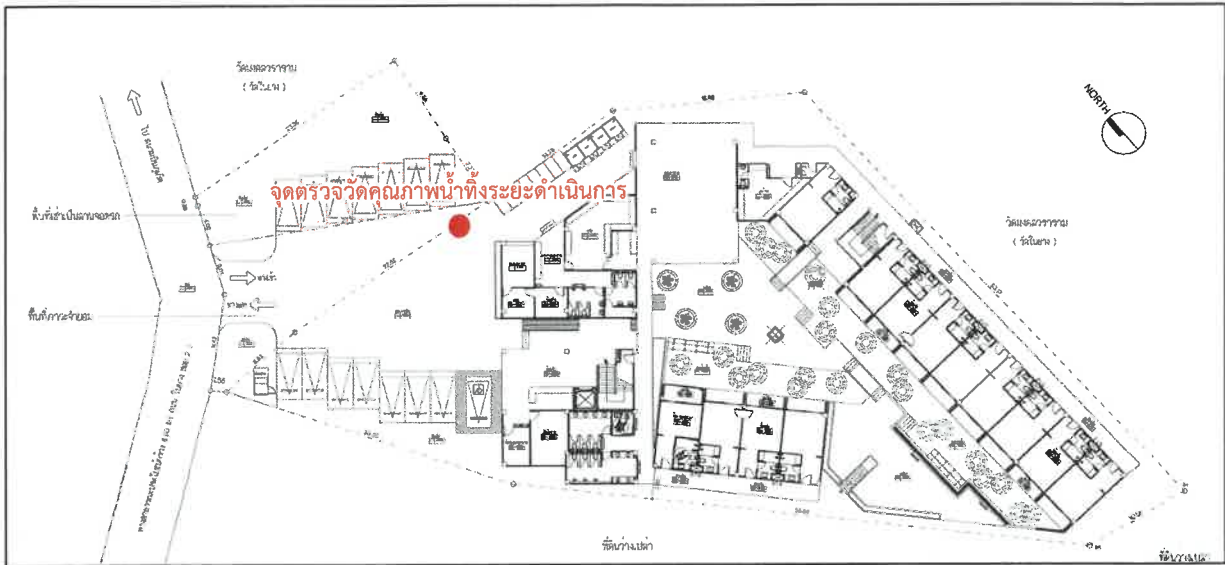



สัญลักษณ์	คำอธิบาย
	พื้นที่โครงการ
	จุดตรวจวัดคุณภาพน้ำทิ้งระยะดำเนินการ



ลงชื่อ .....กรรมการบริษัท  
(นายประวิทย์ วีรกุลเทวัญ)  
บริษัท ในยาง แอร์พอร์ตโฮเต็ล จำกัด

ปีที่ 14 ตำแหน่งจุดตรวจวัดคุณภาพน้ำทิ้งระยะดำเนินการ

เดือนพฤศจิกายน 2567  
หน้า 121/121



ลงชื่อ.....บุคคลธรรมดาผู้มีสิทธิจัดทำรายงาน  
(นางสาวณัฐพร จรุงเกียรติขจร)  
บริษัท อันดามัน เอ็นไวรอนเม้นทอล อินเตอร์เนชั่นแนล จำกัด

## สารบัญ

เรื่อง	หน้า
สารบัญ	ก
สารบัญภาคผนวก	ฉ
สารบัญตาราง	ช
สารบัญรูป	ด
<b>บทที่ 1 บทนำ</b>	
1.1 ชื่อโครงการและชื่อเจ้าของโครงการ	1-1
1.2 ความเป็นมาของการดำเนินโครงการ	1-1
1.3 เหตุผลและวัตถุประสงค์ของการจัดทำรายงาน	1-2
1.4 สถานภาพการนำเสนอรายงานฯ	1-2
1.5 การประเมินทางเลือกในการดำเนินการ	1-2
1.5.1 การกำหนดแนวทางเลือก และหลักเกณฑ์ในการเลือกที่ตั้งโครงการ	1-2
1.5.2 การประเมินทางเลือกโดยพิจารณาจากผลกระทบภายในโครงการ	1-11
1.5.3 การพิจารณาผลกระทบต่อสิ่งแวดล้อมภายนอกโครงการ	1-18
1.5.4 การประเมินและให้คะแนน	1-25
1.5.5 สรุปการพิจารณาแนวทางเลือก	1-30
1.6 วัตถุประสงค์ของการจัดทำรายงาน	1-30
1.7 ขอบเขตการศึกษาและวิธีการศึกษา	1-30
1.7.1 ขอบเขตการศึกษา	1-30
1.7.2 ขั้นตอนและวิธีการศึกษา	1-31
1.8 ระยะเวลาการก่อสร้างโครงการ	1-34
1.9 กฎหมายที่เกี่ยวข้อง	1-34
<b>บทที่ 2 รายละเอียดโครงการ</b>	
2.1 ที่ตั้งโครงการ	2-1
2.1.1 กฎกระทรวงให้ใช้บังคับผังเมืองรวมจังหวัดภูเก็ต	2-6
2.1.2 ที่ตั้งโครงการตามประกาศกระทรวงทรัพยากรธรรมชาติและสิ่งแวดล้อม	2-12
เรื่อง กำหนดเขตพื้นที่และมาตรการคุ้มครองสิ่งแวดล้อมในบริเวณพื้นที่ จังหวัดภูเก็ต	



## สารบัญ (ต่อ)

เรื่อง	หน้า
2.2 สภาพปัจจุบันและอาณาเขตติดต่อพื้นที่โครงการ	2-25
2.3 ประเภทและขนาดโครงการ	2-28
2.4 รูปแบบอาคารและสิ่งก่อสร้าง	2-36
2.5 รายละเอียดพื้นที่โครงการและพื้นที่อาคาร	2-41
2.6 แนวอาคารและระยะถอยร่น	2-49
2.7 กฎกระทรวงกำหนดสิ่งอำนวยความสะดวกในอาคาร สำหรับผู้พิการหรือทุพพลภาพ และคนชรา พ.ศ.2548 และกฎกระทรวงกำหนดสิ่งอำนวยความสะดวกในอาคารสำหรับผู้พิการหรือทุพพลภาพและคนชรา (ฉบับที่ 2) พ.ศ.2564	2-51
2.8 การบริหารโครงการ และจำนวนผู้ใช้บริการ/เจ้าหน้าที่/พนักงานโครงการ	2-79
2.9 ระบบสาธารณูปโภค	2-79
2.9.1 การใช้น้ำ	2-79
2.9.2 ระบบบำบัดน้ำเสียและสิ่งปฏิกูล	2-87
2.9.3 การนำน้ำทิ้งกลับมาใช้ประโยชน์	2-98
2.9.4 ระบบระบายน้ำ และการป้องกันน้ำท่วม	2-100
2.9.5 การเก็บรวบรวมและจัดการมูลฝอย	2-109
2.9.6 การคมนาคม และการจราจร	2-115
2.9.7 ระบบไฟฟ้า	2-121
2.9.8 ระบบการป้องกันอัคคีภัยและดับเพลิง	2-125
2.9.8.1 ระบบแจ้งเหตุเพลิงไหม้	2-125
2.9.8.2 ระบบดับเพลิงภายในโครงการ	2-128
2.9.8.3 บันไดหนีไฟ และพื้นที่จัดรวมพล	2-131
2.9.9 การระบายอากาศและปรับอากาศ	2-135
2.9.10 ระบบรักษาความปลอดภัย	2-137
2.9.11 ระบบการสื่อสาร	2-138
2.10 การออกแบบอาคารเพื่อรองรับแผ่นดินไหว	2-142
2.11 การปฏิบัติตามข้อกำหนดกระทรวงสาธารณสุข	2-144
2.11.1 การจัดการและการดูแลส้วมของโครงการ	2-144
2.11.2 การปฏิบัติตามมาตรฐานด้านสุขาภิบาลอาหาร	2-145



## สารบัญ (ต่อ)

เรื่อง	หน้า
2.12 พื้นที่สีเขียว	2-145
2.13 การดำเนินการก่อสร้าง	2-155
2.13.1 ระยะเวลาในการก่อสร้าง	2-155
2.13.2 การจัดการพื้นที่ก่อสร้าง	2-156
2.13.3 ขั้นตอนการก่อสร้าง	2-158
2.13.4 จำนวนคนงานก่อสร้าง และสาธารณูปโภคในระยะก่อสร้าง	2-159
<b>บทที่ 3 สภาพแวดล้อมปัจจุบัน</b>	
3.1 ทรัพยากรกายภาพ	3-1
3.1.1 สภาพภูมิประเทศ	3-1
3.1.2 ทรัพยากรดิน	3-4
3.1.3 ลักษณะทางธรณีวิทยา	3-9
3.1.4 การเกิดแผ่นดินไหว	3-13
3.1.5 การเกิดดินถล่ม	3-21
3.1.6 การเกิดสึนามิ	3-25
3.1.7 สภาพภูมิอากาศ และอุตุนิยมวิทยา	3-30
3.1.8 คุณภาพอากาศ	3-32
3.1.9 เสียง	3-37
3.1.10 ทรัพยากรน้ำ	3-39
3.2 ทรัพยากรชีวภาพ	3-45
3.2.1 ทรัพยากรชีวภาพบนบก	3-45
3.2.2 ทรัพยากรชีวภาพในน้ำ	3-54
3.3 คุณค่าการใช้ประโยชน์ของมนุษย์	3-69
3.3.1 การใช้น้ำ	3-69
3.3.2 การจัดการน้ำเสียและสิ่งปฏิกูล	3-72
3.3.3 การระบายน้ำและการป้องกันน้ำท่วม	3-74
3.3.4 การจัดการมูลฝอยและสิ่งปฏิกูล	3-78
3.3.5 พลังงานและไฟฟ้า	3-87
3.3.6 การจราจร	3-89

## สารบัญ (ต่อ)

เรื่อง	หน้า
3.3.7 การใช้ประโยชน์ที่ดิน	3-98
3.4 คุณค่าต่อคุณภาพชีวิต	3-103
3.4.1 สังคมและเศรษฐกิจ	3-103
3.4.2 การศึกษา ศาสนาและวัฒนธรรม	3-110
3.4.3 การมีส่วนร่วมของประชาชน	3-113
3.4.4 การสาธารณสุขและสุขอนามัย	3-311
3.4.5 การรักษาความปลอดภัยและบรรเทาสาธารณภัย	3-315
3.4.6 แหล่งท่องเที่ยวและสถานที่พักผ่อนหย่อนใจ	3-315
3.4.7 แหล่งประวัติศาสตร์ และโบราณสถาน	3-316
<b>บทที่ 4 การประเมินผลกระทบสิ่งแวดล้อม</b>	
4.1 ผลกระทบต่อทรัพยากรกายภาพ	4-1
4.1.1 สภาพภูมิประเทศ	4-1
4.1.2 ทรัพยากรดิน และการชะล้างพังทลายของดิน	4-2
4.1.3 การเกิดแผ่นดินไหว	4-4
4.1.4 คุณภาพอากาศ	4-10
4.1.5 ระดับเสียง และการสั่นสะเทือน	4-41
4.2 ผลกระทบต่อทรัพยากรชีวภาพ	4-64
4.2.1 ทรัพยากรชีวภาพบนบก	4-64
4.2.2 ทรัพยากรชีวภาพในน้ำ	4-65
4.3 ผลกระทบต่อคุณค่าการใช้ประโยชน์ของมนุษย์	4-67
4.3.1 การใช้ประโยชน์ที่ดิน	4-67
4.3.2 การใช้น้ำ	4-72
4.3.3 การจัดการน้ำเสียและสิ่งปฏิกูล	4-76
4.3.4 การระบายน้ำ และการป้องกันน้ำท่วม	4-81
4.3.5 การจัดการมูลฝอย	4-84
4.3.6 การจราจร	4-88
4.3.7 การใช้ไฟฟ้า	4-111
4.3.8 การบดบังทัศนทิวา และ การบดบังแสงแดดบริเวณข้างเคียง	4-117

## สารบัญ (ต่อ)

เรื่อง	หน้า
4.3.9 การบดบังคลื่นวิทยุ และโทรทัศน์	4-141
4.4 ผลกระทบต่อคุณค่าต่อคุณภาพชีวิต	4-144
4.4.1 สภาพเศรษฐกิจและสังคม	4-144
4.4.2 อาชีวอนามัย และความปลอดภัย	4-149
4.4.3 การป้องกันอัคคีภัยและดับเพลิง	4-165
4.4.4 ทัศนียภาพ	4-174
4.4.5 การประเมินผลกระทบด้านความเป็นส่วนบุคคล	4-186
4.4.6 การสาธารณสุข	4-189
<b>บทที่ 5   มาตรการป้องกันและแก้ไขผลกระทบสิ่งแวดล้อม และมาตรการติดตามตรวจสอบผลกระทบสิ่งแวดล้อม</b>	
5.1 มาตรการป้องกันและแก้ไขผลกระทบสิ่งแวดล้อม	5-1
<b>บทที่ 6   มาตรการติดตามตรวจสอบผลกระทบสิ่งแวดล้อม</b>	
6.1 แผนการติดตามตรวจสอบผลกระทบสิ่งแวดล้อม	6-1
6.2 การจัดทำรายงาน	6-1

## สารบัญภาคผนวก

- ภาคผนวก 1** - หนังสือยินยอมให้ใช้ที่ดินของหนังสือรับรองการทำประโยชน์ที่ดิน (น.ส. 3ก.) เลขที่ 575 เลขที่ดิน 171
- เอกสารเจ้าของผู้มีอำนาจลงนาม
- ภาคผนวก 2** - บันทึกข้อตกลงเรื่องภาระจำยอม
- สัญญาเช่าที่ดินธรณีสงฆ์
- ภาคผนวก 3** - ตารางพื้นที่ใช้สอยอาคาร
- แบบแปลน รูปด้าน และรูปตัด อาคาร 3 ชั้น อาคารสระว่ายน้ำและห้องเครื่องใต้ดิน
- ภาคผนวก 4** - หนังสือการตรวจสอบการใช้ประโยชน์ที่ดินตามกฎหมายกระทรวงให้ใช้บังคับผังเมืองรวมจังหวัดภูเก็ต พ.ศ.2554
- หนังสือขอความอนุเคราะห์ตรวจสอบที่ตั้งโครงการตามประกาศกระทรวงทรัพยากรธรรมชาติและสิ่งแวดล้อม ในบริเวณพื้นที่จังหวัดภูเก็ต พ.ศ.2560
- หนังสือการให้บริการเก็บขนขยะมูลฝอย
- หนังสือการให้บริการสูบสิ่งปฏิกูล
- หนังสือยืนยันการให้บริการไฟฟ้า
- คู่มือหนังสือขออนุญาตระบายน้ำทิ้งที่ผ่านการบำบัดแล้ว และน้ำฝนลงสู่ท่อระบายน้ำริมถนนสาธารณะประโยชน์
- คู่มือหนังสือขออนุญาตเชื่อมต่อระบายน้ำบริเวณถนนสาธารณะประโยชน์ (ถนนในยาง 2)
- คู่มือหนังสือขอสอบถามสถานภาพ และความกว้างของถนนสาธารณะประโยชน์ (ถนนในยาง 2)
- คู่มือหนังสือขอความอนุเคราะห์ตรวจสอบการให้บริการป้องกันอัคคีภัยและให้บริการบรรเทาสาธารณภัย
- คู่มือหนังสือขอรับรองการให้บริการน้ำประปา
- หนังสือขอความอนุเคราะห์ติดประชาสัมพันธ์โครงการ และมาตรการป้องกันและแก้ไขผลกระทบสิ่งแวดล้อมโครงการโรงแรม ในยาง แอร์พอร์ต โฮเต็ล (Nai Yang Airport Hotel)
- หนังสือขอยืนยันในการรับผิดชอบความเสียหาย
- หนังสือแจ้งพัฒนาโครงการ
- ภาคผนวก 5** - รายการคำนวณถังดักไขมัน ขนาด 2 ลูกบาศก์เมตร
- ระบบบำบัดน้ำเสียชนิดเติมอากาศเลี้ยงตะกอนเวียนกลับ (Aeration activated sludge process., AS) ขนาด 40 ลูกบาศก์เมตร
- รายการคำนวณแอโรโซล (Aerosol) และมีเทน (Methan) ของระบบบำบัดน้ำเสีย ขนาด 40 ลูกบาศก์เมตร



## สารบัญภาคผนวก (ต่อ)

- รายการคำนวณระบบระบายน้ำ และบ่อน้ำฝน
- ภาคผนวก 6 - รายการคำนวณโหลดไฟฟ้าของโครงการ
- รายงานคำนวณรักรักรพลังงานโดยโปรแกรม BEC Web-based
- รายการคำนวณระบบระบายอากาศ และระบบปรับอากาศ
- ภาคผนวก 7 - แบบแปลนตำแหน่งติดตั้งระบบแจ้งเหตุเพลิงไหม้
- แบบแปลนตำแหน่งติดตั้งระบบไฟฉุกเฉิน และป้ายหนีไฟ
- แบบแปลนตำแหน่งติดตั้งกล้องวงจรปิด (CCTV) และระบบดับเพลิง
- ภาคผนวก 8 รายงานผลการเจาะสำรวจดินโครงการโรงแรม ในยาง แอร์พอร์ต โฮเต็ล (Nai Yang Airport Hotel)
- ภาคผนวก 9 ผลตรวจวัดคุณภาพอากาศ และระดับเสียงอ้างอิงบริเวณพื้นที่โครงการโรงแรม กลาง  
ตั้งอยู่ที่ตำบลสาคร อำเภอลำปาง จังหวัดน่าน
- ภาคผนวก 10 หนังสือขออนุญาตติดตั้งเครื่องมือตรวจวัดคุณภาพสิ่งแวดล้อมบริเวณวัดมณฑลวราราม (วัดในยาง)
- ภาคผนวก 11 - เอกสารประชาสัมพันธ์โครงการ
- แบบสอบถามข้อมูลพื้นฐานและความคิดเห็นของประชาชนที่มีต่อโครงการ
- รายละเอียดร่างรายงานการประเมินผลกระทบสิ่งแวดล้อม และร่างมาตรการป้องกันและ  
แก้ไขผลกระทบสิ่งแวดล้อมของโครงการ
- แบบสอบถามความเพียงพอของมาตรการป้องกันและแก้ไขผลกระทบสิ่งแวดล้อมของ  
โครงการ
- ภาคผนวก 12 ผลการประเมินเสียงและแรงสั่นสะเทือนของโครงการ
- ภาคผนวก 13 หนังสือสอบถามความคิดเห็นเกี่ยวกับการประกอบธุรกิจโรงแรมใกล้วัดมณฑลวราราม (วัดในยาง)
- ภาคผนวก 14 หนังสือรับรองประกอบการเห็นชอบเล่มรายงานผลกระทบสิ่งแวดล้อม

## สารบัญตาราง (ต่อ)

ตารางที่		หน้า
1.5.1-1	สรุปรายละเอียดการเปรียบเทียบทางเลือกในการดำเนินโครงการ	1-3
1.5.2-1	สรุปรายละเอียดการเปรียบเทียบทางเลือกโดยพิจารณาจากผลกระทบภายนอกโครงการ (ระยะก่อสร้าง)	1-11
1.5.2-2	สรุปรายละเอียดการเปรียบเทียบทางเลือกโดยพิจารณาจากผลกระทบภายนอกโครงการ (ระยะดำเนินการ)	1-14
1.5.2-3	สรุปคะแนนแนวความคิดการออกแบบในประเด็นต่างๆ ของแต่ละแนวทางเลือก (ระยะก่อสร้าง)	1-26
1.5.2-4	สรุปคะแนนแนวความคิดการออกแบบในประเด็นต่างๆ ของแต่ละแนวทางเลือก (ระยะดำเนินการ)	
1.7.2-1	แผนการศึกษาและจัดทำรายงานผลกระทบสิ่งแวดล้อมเบื้องต้น โครงการโรงแรม ในยาง แอร์พอร์ต โฮเต็ล (Nai Yang Airport Hotel)	1-33
1.9-1	กฎหมายที่เกี่ยวข้องกับโครงการซึ่งเป็นเงื่อนไขหรือข้อกำหนดที่โครงการต้องปฏิบัติ	1-35
2.1.1-1	การเปรียบเทียบรายละเอียดของโครงการกับกฎกระทรวงให้ใช้บังคับผังเมืองรวมจังหวัด ภูเก็ต พ.ศ.2554	2-9
2.1.2-1	การเปรียบเทียบรายละเอียดโครงการกับประกาศกระทรวงทรัพยากรธรรมชาติและสิ่งแวดล้อม เรื่อง กำหนดเขตพื้นที่และมาตรการคุ้มครองสิ่งแวดล้อมในบริเวณพื้นที่ จังหวัดภูเก็ต พ.ศ.2560	2-15
2.3-1	เปรียบเทียบรายละเอียดโครงการกับข้อกำหนดตามกฎหมายกระทรวง กำหนดประเภทและหลักเกณฑ์การประกอบธุรกิจโรงแรม พ.ศ.2551 และกฎกระทรวงกำหนดประเภทและหลักเกณฑ์การประกอบธุรกิจโรงแรม (ฉบับที่ 2) พ.ศ.2566	2-29
2.4-1	สรุปรายละเอียดการออกแบบอาคารเปรียบเทียบกับกฎกระทรวงตามพระราชบัญญัติควบคุมอาคาร พ.ศ.2522	2-37
2.5-1	รายละเอียดและขนาดพื้นที่ใช้สอยภายในอาคาร	2-42
2.5-2	ค่า FAR, BCR, OSR และ OS	2-45
2.7-1	เปรียบเทียบรายละเอียดโครงการกับข้อกำหนดของกฎกระทรวงกำหนดสิ่งอำนวยความสะดวกในอาคารสำหรับผู้พิการหรือทุพพลภาพ และคนชรา พ.ศ.2548 และกฎกระทรวงกำหนดสิ่งอำนวยความสะดวกในอาคาร สำหรับผู้พิการหรือทุพพลภาพ และคนชรา (ฉบับที่ 2) พ.ศ.2564	2-53

## สารบัญตาราง (ต่อ)

ตารางที่		หน้า
2.9.1-1	รายการคำนวณปริมาณน้ำใช้ที่เกิดจากกิจกรรมของโครงการ	2-79
2.9.2-1	รายการคำนวณปริมาณน้ำเสียของโครงการ	2-87
2.9.2-2	สรุปรายละเอียดระบบบำบัดน้ำเสียของโครงการเปรียบเทียบกับเกณฑ์การออกแบบ	2-93
2.9.4-1	ค่าสัมประสิทธิ์การไหลนองของน้ำฝนบนพื้นที่ในลักษณะต่างๆ	2-105
2.9.5-1	ปริมาตรของมูลฝอยแต่ละประเภทของโครงการ	2-110
2.9.6-1	การเปรียบเทียบที่จอดรถของโครงการกับกฎหมายที่เกี่ยวข้อง	2-119
2.9.7-1	ระยะห่างต่ำสุดตามแนวนอนระหว่างสายไฟฟ้ากับสิ่งก่อสร้าง เมื่อสายไฟฟ้าไม่ได้ยึดติดกับสิ่งก่อสร้าง (เมตร)	2-121
2.12-1	ชนิดพันธุ์ไม้ยืนต้น ไม้พุ่มและไม้คลุมดินที่ปลูกภายในพื้นที่โครงการ	2-145
2.12-2	สรุปพื้นที่สีเขียวภายในโครงการตามเกณฑ์กำหนด	2-147
2.13.1-1	แผนงานและระยะเวลาก่อสร้าง	2-155
3.1.2-1	ผลการเจาะสำรวจชั้นดินบริเวณพื้นที่โครงการ	3-7
3.1.5-1	บัญชีรายชื่อหมู่บ้านเสี่ยงภัยดินถล่มพื้นที่จังหวัดภูเก็ต	3-24
3.1.6-1	ตำแหน่งติดตั้งระบบสัญญาณเตือนภัยในพื้นที่เสี่ยงภัยสึนามิ จังหวัดภูเก็ต	3-26
3.1.6-2	พื้นที่เสี่ยงภัย สถานที่ปลอดภัย และจุดรองรับการอพยพสึนามิ ของตำบลสาคร อำเภอลาแม จังหวัดภูเก็ต	3-27
3.1.7-1	สถิติภูมิอากาศในคาบ 30 ปี ระหว่างปี พ.ศ. 2536 – 2565 ณ ท่าอากาศยานนานาชาติภูเก็ต	3-31
3.1.8-1	ผลการตรวจวัดคุณภาพอากาศของกรมควบคุมมลพิษ ประจำปี พ.ศ.2565 บริเวณตำบลตลาดใหญ่ อำเภอมะขาม จังหวัดภูเก็ต	3-34
3.1.8-2	ผลการตรวจวัดปริมาณฝุ่นละอองรวม ฝุ่นละอองขนาดเล็กไม่เกิน 10 ไมครอน อ้างอิงจากบริเวณพื้นที่โครงการโรงแรม กลาง	3-35
3.1.8-3	ผลการตรวจวัดปริมาณก๊าซไนโตรเจนไดออกไซด์ (NO <sub>2</sub> ) ก๊าซซัลเฟอร์ไดออกไซด์ (SO <sub>2</sub> ) และก๊าซคาร์บอนมอนอกไซด์ (CO) อ้างอิงจากบริเวณพื้นที่โครงการโรงแรม กลาง	3-35
3.1.9-1	ระดับเสียงจากสถานีตรวจวัดเสียงบริเวณตำบลตลาดใหญ่ อำเภอมะขาม จังหวัดภูเก็ต ประจำปี พ.ศ.2561 ของกรมควบคุมมลพิษ	3-37
3.1.9-2	ผลการตรวจวัดระดับเสียงอ้างอิงจากบริเวณพื้นที่โครงการโรงแรม กลาง	3-38
3.1.10-1	สถานการณ์คุณภาพน้ำทะเลชายฝั่ง ปี 2565 จังหวัดภูเก็ต	3-40
3.2.1-1	ขนาดพื้นที่ป่าไม้ในจังหวัดภูเก็ตปี 2557 - 2560	3-48
3.2.1-2	สัดส่วนพื้นที่ป่าต่อพื้นที่จังหวัดภูเก็ต ระหว่าง พ.ศ. 2558 - 2562	3-49

## สารบัญตาราง (ต่อ)

ตารางที่		หน้า
3.2.1-3	รายชื่อชนิดพันธุ์ไม้ที่พบบริเวณพื้นที่โครงการ	3-50
3.2.1-4	รายชื่อสัตว์บกที่พบบริเวณพื้นที่โครงการ	3-53
3.2.2-1	แหล่งหล้าทะเลในจังหวัดภูเก็ต ปี พ.ศ. 2564	3-55
3.2.2-2	สถานภาพแนวปะการังจังหวัดภูเก็ต จากการสำรวจโดยกรมทรัพยากรทางทะเลและชายฝั่ง ปี พ.ศ. 2564	3-58
3.2.2-3	สถานการณ์การวางไข่ของเต่ามะเฟือง ระหว่างเดือนพฤศจิกายน 2565 ถึง เดือนมกราคม 2566 ของจังหวัดพังงา และจังหวัดภูเก็ต	3-64
3.3.1-1	ปริมาณความจุของอ่างเก็บน้ำโครงการชลประทาน จังหวัดภูเก็ต	3-69
3.3.1-2	การผลิตน้ำประปาของเทศบาลนครภูเก็ต การประปาส่วนภูมิภาคสาขาภูเก็ต และเอกชน	3-70
3.3.1-3	สถิติที่สำคัญของการประปาส่วนภูมิภาค สาขาภูเก็ต	3-71
3.3.4-1	สถิติปริมาณมูลฝอย (ตัน) ณ ศูนย์กำจัดมูลฝอยจังหวัดภูเก็ต ประจำปีงบประมาณ 2562 - 2566	3-78
3.3.4-2	ปริมาณมูลฝอยติดเชื้อของสถานพยาบาลในจังหวัดภูเก็ต พ.ศ. 2562 - 2564	3-86
3.3.6-1	ทางหลวงแผ่นดินในจังหวัดภูเก็ต	3-89
3.3.6-2	จำนวนท่าเทียบเรือในพื้นที่จังหวัดภูเก็ต	3-90
3.3.6-3	ข้อมูลและสถานที่ตั้งมารีนาในจังหวัดภูเก็ต	3-90
3.3.6-4	แสดงค่า Passenger Car Equivalent (PCE) ที่ใช้กับรถแต่ละประเภท	3-93
3.3.6-5	ปริมาณจราจรบนถนนในยาง 2	3-95
3.3.6-6	ความสามารถของช่องจราจรสำหรับการเดินรถสองทิศทาง	3-95
3.3.6-7	ลักษณะและค่าความสามารถของโครงข่ายถนนปัจจุบัน	3-96
3.3.6-8	ค่าดัชนีการจำแนกสภาพการจราจรติดขัด	3-96
3.3.6-9	ค่า V/C และระดับความคล่องตัวของการจราจรโครงข่ายถนนบริเวณพื้นที่โครงการ	3-98
3.3.7-1	การใช้ประโยชน์ที่ดินในรัศมี 1 กิโลเมตร รอบพื้นที่ตั้งโครงการ	3-101
3.4.1-1	สถิติจำนวนประชากรในเขตองค์การบริหารส่วนตำบลสาครตามทะเบียนราษฎร ปี พ.ศ. 2557 - 2566	3-103
3.4.1-2	สถิติประชากร หลังคาเรือน จำนวนการเกิด การตาย การย้ายเข้า-ออกของประชากร ภายในเขตเทศบาลตำบลสาคร ช่วงปี พ.ศ. 2557 - 2566	3-105
3.4.1-3	เปรียบเทียบผลการคาดการณ์ประชากรตามทะเบียนราษฎรขององค์การบริหารส่วนตำบลสาคร โดยวิธีต่างๆ	3-108



## สารบัญตาราง (ต่อ)

ตารางที่		หน้า
3.4.1-4	จำนวนประชากรแฝง ปี พ.ศ. 2565	3-109
3.4.1-5	แสดงการคาดการณ์แนวโน้มประชากรในเขตเทศบาลตำบลสาकु ปี พ.ศ. 2567 - 2571	3-109
3.4.3-1	จำนวนเป้าหมายในการสอบถามความเห็นในระยะ 1 กิโลเมตร จากขอบเขตพื้นที่โครงการ	3-117
3.4.3-2	สรุปจำนวนตัวอย่างที่ได้จากการสอบถามความคิดเห็นประชาชนครั้งที่ 1 และครั้งที่ 2	3-126
3.4.3-3	รายชื่อผู้ตอบแบบสอบถามของครัวเรือนในระยะ 0 ถึง 100 เมตร จากขอบเขตพื้นที่โครงการ จำนวน 21 ครัวเรือน	3-128
3.4.3-4	รายชื่อผู้ตอบแบบสอบถามของครัวเรือนในระยะมากกว่า 100 ถึง 500 เมตร จากขอบเขตพื้นที่โครงการ จำนวน 158 ครัวเรือน	3-130
3.4.3-5	รายชื่อผู้ตอบแบบสอบถามสถานประกอบการในระยะมากกว่า 100 ถึง 500 เมตร จากขอบเขตพื้นที่โครงการ จำนวน 52 แห่ง	3-134
3.4.3-6	รายชื่อผู้ตอบแบบสอบถามของครัวเรือนในระยะมากกว่า 500 ถึง 1,000 เมตร จากขอบเขตพื้นที่โครงการ จำนวน 46 ครัวเรือน	3-137
3.4.3-7	สรุปข้อมูลพื้นฐานของผู้ตอบแบบสอบถามกลุ่มที่ 1 ครัวเรือนในระยะ 0 ถึง 100 เมตร จากขอบเขตพื้นที่โครงการ จำนวน 21 ครัวเรือน	3-140
3.4.3-8	ผลการสอบถามความคิดเห็นครั้งที่ 1 และครั้งที่ 2 ของกลุ่มที่ 1 ครัวเรือนในระยะ 0 ถึง 100 เมตร จากขอบเขตพื้นที่โครงการ จำนวน 21 ครัวเรือน	3-148
3.4.3-9	ขั้นตอนติดตามสอบถามความคิดเห็นสถานประกอบการในระยะ 0 ถึง 100 เมตร จากขอบเขตพื้นที่โครงการที่ไม่ได้รับความร่วมมือในการตอบแบบสอบถาม จำนวน 3 แห่ง	3-172
3.4.3-10	สรุปข้อมูลพื้นฐานของผู้ตอบแบบสอบถามกลุ่มที่ 1 สถานประกอบการในระยะ 0 ถึง 100 เมตร จากขอบเขตพื้นที่โครงการ จำนวน 10 แห่ง	3-180
3.4.3-11	ผลการสอบถามความคิดเห็นครั้งที่ 1 และครั้งที่ 2 ของกลุ่มที่ 1 สถานประกอบการในระยะ 0 ถึง 100 เมตร จากขอบเขตพื้นที่โครงการ จำนวน 10 แห่ง	3-197
3.4.3-12	ข้อมูลทั่วไปที่ได้จากการสอบถามความคิดเห็นของกลุ่มที่ 2 ครัวเรือนในระยะมากกว่า 100 ถึง 500 เมตร จากขอบเขตพื้นที่โครงการ จำนวน 158 ครัวเรือน	3-199
3.4.3-13	ข้อมูลทางด้านเศรษฐกิจ สังคม สาธารณสุขและสภาพแวดล้อมของกลุ่มที่ 2 ครัวเรือนในระยะมากกว่า 100 ถึง 500 เมตร จากขอบเขตพื้นที่โครงการ จำนวน 158 ครัวเรือน	3-201

## สารบัญตาราง (ต่อ)

ตารางที่		หน้า
3.4.3-14	สรุป ปัญหา/ผลกระทบสิ่งแวดล้อม และระดับความรุนแรงของปัญหาในปัจจุบัน ของกลุ่มที่ 2 ครั้วเรือนในระยะมากกว่า 100 ถึง 500 เมตร จากขอบเขตพื้นที่โครงการ จำนวน 158 ครั้วเรือน	3-203
3.2.3-15	สรุปผลกระทบ และระดับความรุนแรงของผลกระทบในระยะก่อสร้าง ของกลุ่มที่ 2 ครั้วเรือนในระยะมากกว่า 100 ถึง 500 เมตร จากขอบเขตพื้นที่โครงการ จำนวน 158 ครั้วเรือน	3-204
3.2.3-16	สรุปข้อมูลพื้นฐานของผู้ตอบแบบสอบถามกลุ่มที่ 2 สถานประกอบการในระยะมากกว่า 100 ถึง 500 เมตร จากขอบเขตพื้นที่โครงการ จำนวน 52 แห่ง	3-206
3.2.3-17	ข้อมูลทางด้านเศรษฐกิจ สังคม สาธารณสุขและสภาพแวดล้อม ของกลุ่มที่ 2 สถานประกอบการ ในระยะมากกว่า 100 ถึง 500 เมตร จากขอบเขตพื้นที่โครงการ จำนวน 52 แห่ง	3-213
3.2.3-18	ปัญหา/ผลกระทบสิ่งแวดล้อม และระดับความรุนแรงของปัญหาในปัจจุบันของกลุ่มที่ 2 สถานประกอบการในระยะมากกว่า 100 ถึง 500 เมตรจากขอบเขตพื้นที่โครงการ จำนวน 52 แห่ง	3-214
3.2.3-19	สรุปผลกระทบและระดับความรุนแรงของผลกระทบในระยะก่อสร้าง ของกลุ่มที่ 2 สถานประกอบการในระยะมากกว่า 100 ถึง 500 เมตร จากขอบเขตพื้นที่โครงการ จำนวน 52 แห่ง	3-216
3.4.3-20	สรุปผลกระทบและระดับความรุนแรงของผลกระทบในระยะดำเนินการ ของกลุ่มที่ 2 สถานประกอบการในระยะมากกว่า 100 ถึง 500 เมตร จากขอบเขตพื้นที่โครงการ จำนวน 52 แห่ง	3-217
3.4.3-21	ข้อมูลทั่วไปที่ได้จากการสอบถามความคิดเห็นของกลุ่มที่ 2 ครั้วเรือนในระยะมากกว่า 500 ถึง 1,000 เมตร จากขอบเขตพื้นที่โครงการ จำนวน 46 ครั้วเรือน	3-219
3.4.3-22	ข้อมูลทางด้านเศรษฐกิจ สังคม สาธารณสุขและสภาพแวดล้อมของกลุ่มที่ 2 ครั้วเรือนในระยะมากกว่า 500 ถึง 1,000 เมตร จากขอบเขตพื้นที่โครงการ จำนวน 46 ครั้วเรือน	3-221
3.4.3-23	สรุปปัญหา/ผลกระทบสิ่งแวดล้อม และระดับความรุนแรงของปัญหาในปัจจุบัน ของกลุ่มที่ 2 ครั้วเรือนในระยะมากกว่า 500 ถึง 1,000 เมตร จากขอบเขตพื้นที่โครงการ จำนวน 46 ครั้วเรือน	3-223

## สารบัญตาราง (ต่อ)

ตารางที่		หน้า
3.4.3-24	สรุปผลกระทบ และระดับความรุนแรงของผลกระทบในระยะก่อสร้าง ของกลุ่มที่ 2 ครัวเรือนในระยะมากกว่า 500 ถึง 1,000 เมตร จากขอบเขตพื้นที่โครงการ จำนวน 46 ครัวเรือน	3-225
3.4.3-25	สรุปผลกระทบและระดับความรุนแรงของผลกระทบในระยะดำเนินการ ของกลุ่มที่ 2 ครัวเรือนในระยะมากกว่า 500 ถึง 1,000 เมตร จากขอบเขตพื้นที่โครงการ จำนวน 46 ครัวเรือน	3-226
3.4.3-26	สรุปข้อมูลพื้นฐานที่ได้จากการสอบถามความคิดเห็นของกลุ่มที่ 2 สถานประกอบการใน ระยะมากกว่า 500 ถึง 1,000 เมตร จากขอบเขตพื้นที่โครงการ จำนวน 7 แห่ง	3-228
3.4.3-27	ผลการสอบถามความคิดเห็นครั้งที่ 1 และครั้งที่ 2 ของกลุ่มที่ 2 สถานประกอบการใน ระยะมากกว่า 500 ถึง 1,000 เมตร จำนวน 7 แห่ง	3-232
3.4.3-28	ความเพียงพอของมาตรการป้องกันและแก้ไขผลกระทบสิ่งแวดล้อมระยะดำเนินการของ กลุ่มที่ 2 ครัวเรือนและสถานประกอบการในระยะมากกว่า 100 ถึง 500 เมตร และ ครัวเรือนในระยะมากกว่า 500 ถึง 1,000 เมตร จากขอบเขตพื้นที่โครงการ ระยะ ก่อสร้าง	3-241
3.4.3-29	ความเพียงพอของมาตรการป้องกันและแก้ไขผลกระทบสิ่งแวดล้อมระยะดำเนินการของ กลุ่มที่ 2 ครัวเรือนและสถานประกอบการในระยะ มากกว่า 100 ถึง 500 เมตร และ ครัวเรือนในระยะมากกว่า 500 ถึง 1,000 เมตร จากขอบเขตพื้นที่โครงการ ระยะ ดำเนินการ	3-264
3.4.3-30	สรุปข้อมูลพื้นฐานของผู้ตอบแบบสอบถามกลุ่มที่ 3 พื้นที่อ่อนไหวทางด้านสิ่งแวดล้อมใน ระยะ 1 กิโลเมตร จากขอบเขตพื้นที่โครงการ จำนวน 5 แห่ง	3-285
3.4.3-31	ผลการสอบถามความคิดเห็นครั้งที่ 1 และครั้งที่ 2 ของกลุ่มที่ 3 พื้นที่อ่อนไหวทางด้าน สิ่งแวดล้อมในระยะ 1 กิโลเมตร จากขอบเขตพื้นที่โครงการ จำนวน 5 แห่ง	3-289
3.4.3-32	ข้อมูลพื้นฐานของกลุ่มที่ 4 หน่วยงานราชการ/รัฐวิสาหกิจ ในระยะ 1 กิโลเมตร จาก ขอบเขตพื้นที่โครงการ จำนวน 2 แห่ง	3-297
3.4.3-33	ผลการสอบถามความคิดเห็นครั้งที่ 1 และครั้งที่ 2 ของกลุ่มที่ 4 หน่วยงานราชการ/รัฐวิสาหกิจ ในระยะ 1 กิโลเมตร จากขอบเขตพื้นที่โครงการ จำนวน 2 แห่ง	3-299
3.4.3-34	รายละเอียดข้อมูลพื้นฐานของผู้นำชุมชน	3-302
3.4.3-35	ผลการสอบถามความคิดเห็น ครั้งที่ 1 และครั้งที่ 2 ต่อโครงการของผู้นำชุมชน	3-304

## สารบัญตาราง (ต่อ)

ตารางที่		หน้า
3.4.3-36	สรุปผลการสอบถามความคิดเห็นต่อร่างรายงานฯ และร่างมาตรการป้องกันและแก้ไขผลกระทบสิ่งแวดล้อม	3-308
3.4.3-37	สรุปผลการสอบถามความคิดเห็นต่อการดำเนินโครงการ	3-310
3.4.4-1	สถิติสาเหตุการป่วย 21 กลุ่มโรคของโรคที่ป่วยสูงสุดของโรงพยาบาลส่งเสริมสุขภาพตำบลสาคร ระหว่าง พ.ศ. 2562 ถึง พ.ศ. 2566	3-314
4.1.4-1	ผลการตรวจวัดคุณภาพอากาศบริเวณพื้นที่โครงการ	4-10
4.1.4-2	ค่าต่ำสุดของ Mixing Height ที่สถานีภูเก็ต	4-12
4.1.4-3	Emission Factors (กิโลกรัม/1,000 ลิตร น้ำมันเชื้อเพลิง) ของเครื่องจักรกล และอุปกรณ์	4-13
4.1.4-4	สัมประสิทธิ์ตัวคูณการปลดปล่อยมลสาร (Emission Factor) สำหรับอัตราการระบายสารมลพิษจากยานพาหนะประเภทต่างๆ ระยะก่อสร้าง	4-16
4.1.4-5	สรุปค่าความเข้มข้นมลพิษทางอากาศระยะก่อสร้างโครงการ	4-20
4.1.4-6	เกณฑ์ประเมินและขนาดการแพร่กระจายของฝุ่นละอองตามกิจกรรมงานในแต่ละประเภท	4-21
4.1.4-7	สรุปการพิจารณาการจัดจำแนกผู้ที่อ่อนไหวต่อการได้รับผลกระทบการตกสะสมของฝุ่น	4-22
4.1.4-8	สรุปการประเมินระดับความอ่อนไหวจากผลกระทบของการสะสมฝุ่นซึ่งจะทำให้เกิดความเดือดร้อนรำคาญ	4-24
4.1.4-9	สรุปการประเมินระดับความอ่อนไหวจากผลกระทบต่อสุขภาพจากการหายใจของประชาชนต่อการรับฝุ่นละอองขนาดเล็กกว่า 10 ไมครอน	4-25
4.1.4-10	สรุปการประเมินระดับความอ่อนไหวจากผลกระทบต่อระบบนิเวศ	4-26
4.1.4-11	เกณฑ์การประเมินความเสี่ยงของผลกระทบจากงานปรับเตรียมพื้นที่ และก่อสร้างอาคาร	4-27
4.1.4-12	เกณฑ์การประเมินความเสี่ยงของผลกระทบจากการขนส่งวัสดุก่อสร้าง	4-27
4.1.4-13	สรุปการประเมินระดับความเสี่ยงที่จะนำไปสู่การกำหนดมาตรการป้องกันและแก้ไขผลกระทบจากฝุ่นในระยะการก่อสร้าง	4-27
4.1.4-14	สัมประสิทธิ์ตัวคูณการปลดปล่อยมลสาร (Emission Factor) สำหรับอัตราการระบายสารมลพิษจากยานพาหนะประเภทต่างๆ ระยะดำเนินการ	4-31
4.1.4-15	สรุปค่าความเข้มข้นมลพิษทางอากาศระยะดำเนินการ	4-35
4.1.4-16	ชนิดและอัตราการสังเคราะห์แสงของต้นไม้ที่ปลูกในโครงการ	4-37
4.1.5-1	ผลการตรวจวัดระดับเสียงบริเวณพื้นที่โครงการ	4-42



## สารบัญตาราง (ต่อ)

ตารางที่		หน้า
4.1.5-2	ระดับเสียงจากกิจกรรมการก่อสร้าง	4-42
4.1.5-3	ระยะห่างของอาคารข้างเคียงที่อยู่ติดพื้นที่โครงการ	4-46
4.1.5-4	ความสามารถในการลดระดับเสียงที่ทะลุผ่าน (Transmission Loss) ของวัสดุต่างๆ	4-46
4.1.5-5	ระดับเสียงจากกิจกรรมก่อสร้างอาคารไปยังแหล่งรับเสียงเมื่อมีรั้วอิฐบล็อกด้านทิศเหนือ	4-49
4.1.5-6	ระดับเสียงจากกิจกรรมก่อสร้างที่ตำแหน่งรับเสียง และรวมเสียงปัจจุบัน	4-49
4.1.5-7	ระดับเสียงจากกิจกรรมก่อสร้างที่ตำแหน่งรับเสียงเมื่อผ่านรั้วชั่วคราว	4-53
4.1.5-8	ระดับเสียงรวมจากกิจกรรมก่อสร้างที่ตำแหน่งรับเสียง	4-54
4.1.5-9	ระดับความสั่นสะเทือนจากอุปกรณ์และเครื่องจักรที่ใช้ในการก่อสร้าง ที่ระยะห่างจากแหล่งกำเนิด 25 ฟุต	4-58
4.1.5-10	ความเร็วอนุภาคสูงสุดจากการก่อสร้างที่จุดรับคลื่นสั่นสะเทือนบริเวณโดยรอบโครงการ	4-60
4.1.5-11	กำหนดมาตรฐานความสั่นสะเทือนเพื่อป้องกันผลกระทบต่ออาคาร	4-60
4.1.5-12	ผลกระทบเนื่องจากความสั่นสะเทือนที่มีต่อคนและอาคารสิ่งปลูกสร้าง ของ Whiffin และ Leonard (1971)	4-61
4.3.6-1	ประเภทและจำนวนยานพาหนะที่ใช้ในระยะก่อสร้าง	4-88
4.3.6-2	ค่า V/C และระดับความคล่องตัวของการจราจรปัจจุบันและระยะก่อสร้างบริเวณถนน ในยาง 2	4-91
4.3.6-3	ค่า V/C และระดับความคล่องตัวของการจราจรปัจจุบันและระยะก่อสร้างบริเวณถนน ในยาง 2	4-97
4.3.6-4	อัตราส่วนจำนวนที่จอดรถต่อห้องพักของอาคารใกล้เคียงโครงการ	4-104
4.3.7-1	การเปรียบเทียบรายละเอียดโครงการกับข้อกำหนดกฎกระทรวง กำหนดประเภทหรือขนาดของอาคาร และมาตรฐาน หลักเกณฑ์และวิธีการในการออกแบบอาคารเพื่อการอนุรักษ์พลังงาน พ.ศ.2563	4-114
4.3.8-1	ระยะเงาอาคารของโครงการใน 3 ช่วง	4-120
4.3.8-2	สรุปผลกระทบจากการบดบังแสงอาทิตย์ ตำแหน่งที่ตั้ง ของผู้ที่ได้รับผลกระทบจากระยะเงาอาคารของโครงการใน 3 ช่วงเดือน	4-139
4.3.9-1	มาตรฐานความเข้มของสัญญาณวิทยุระบบ FM (Minimum Usable Field Strength)	4-141
4.4.3-1	จำนวนการติดตั้งอุปกรณ์ระบบป้องกันอัคคีภัยของโครงการ	4-168
4.4.3-2	สรุปรายละเอียดระบบป้องกันอัคคีภัยของโครงการตามกฎหมายที่เกี่ยวข้อง	4-169

## สารบัญตาราง (ต่อ)

ตารางที่		หน้า
4.4.6-1	ตัวอย่างการกำหนดโอกาสที่อาจเกิดผลกระทบ (Likelihood)	4-196
4.4.6-2	ตัวอย่างการกำหนดระดับความรุนแรงของผลกระทบ (Consequences)	4-196
4.4.6-3	คะแนนความเสี่ยง (Risk) จากการประเมิน	4-197
4.4.6-4	การกำหนดระดับความเสี่ยงตามค่าคะแนน	4-197
4.4.6-5	การประเมินและการจัดลำดับความสำคัญของผลกระทบต่อสุขภาพของโครงการ ระยะก่อสร้าง	4-198
4.4.6-6	สถิติสาเหตุการป่วย 21 กลุ่มโรคของโรคที่ป่วยสูงสุดของโรงพยาบาลส่งเสริมสุขภาพ ตำบลสาकु ระหว่าง พ.ศ.2562 ถึง พ.ศ.2566	4-215
4.4.6-7	พื้นที่ก่อสร้าง 5 ปี ในปี พ.ศ.2562 ถึง ปี พ.ศ.2566 เปรียบเทียบกับจำนวนผู้ป่วยโรคที่ อาจจะเกิดจากการดำเนินการก่อสร้างของโรงพยาบาลส่งเสริมสุขภาพตำบลสาकु ระหว่าง ปี พ.ศ. 2566 ถึง พ.ศ. 2566	4-219
4.4.6-8	การประเมินและการจัดลำดับความสำคัญของผลกระทบต่อสุขภาพของโครงการ ระยะ ดำเนินการ	4-223
5.1	มาตรการป้องกันและแก้ไขผลกระทบสิ่งแวดล้อม โครงการโรงแรม ในยาง แอร์พอร์ต โฮเต็ล (Nai Yang Airport Hotel) ของ บริษัท ในยาง แอร์พอร์ต โฮเต็ล จำกัด	5-2
5.2	มาตรการป้องกันและแก้ไขผลกระทบสิ่งแวดล้อม โครงการโรงแรม ในยาง แอร์พอร์ต โฮเต็ล (Nai Yang Airport Hotel) ของ บริษัท ในยาง แอร์พอร์ต โฮเต็ล จำกัด (ระยะ ก่อสร้าง)	5-4
5.3	มาตรการป้องกันและแก้ไขผลกระทบสิ่งแวดล้อม โครงการโรงแรม ในยาง แอร์พอร์ต โฮเต็ล (Nai Yang Airport Hotel) ของบริษัท ในยาง แอร์พอร์ต โฮเต็ล จำกัด ระยะดำเนินการ	5-34
6.1-1	มาตรการป้องกันและแก้ไขผลกระทบสิ่งแวดล้อม โครงการโรงแรม ในยาง แอร์พอร์ต โฮเต็ล (Nai Yang Airport Hotel) ของบริษัท ในยาง แอร์พอร์ต โฮเต็ล จำกัด (ระยะ ก่อสร้าง)	6-2
6.1-2	มาตรการป้องกันและแก้ไขผลกระทบสิ่งแวดล้อม โครงการโรงแรม ในยาง แอร์พอร์ต โฮเต็ล (Nai Yang Airport Hotel) ของบริษัท ในยาง แอร์พอร์ต โฮเต็ล จำกัด ระยะดำเนินการ	6-9

## สารบัญรูป (ต่อ)

รูปที่		หน้า
1.5.1-1	ผังบริเวณทางเลือก 1 ชั้น 1	1-6
1.5.1-2	ผังบริเวณทางเลือก 2 บริเวณชั้น 1	1-7
1.5.1-3	แบบแปลนทางเลือก 1 และทางเลือก 2 บริเวณชั้น 2	1-8
1.5.1-4	แบบแปลนทางเลือก 1 และทางเลือก 2 บริเวณชั้น 3	1-9
1.5.1-5	แบบแปลนทางเลือก 1 บริเวณชั้น 4	1-10
2.1-1	แผนที่ตั้งโครงการโดยสังเขป	2-3
2.1-2	แผนที่ตำแหน่งที่ตั้งโครงการ มาตราส่วน 1 : 50,000	2-4
2.1-3	ผังโฉนดที่ดิน ถนนการะจำยอม และที่ดินเช่า	2-5
2.1.1-1	ตำแหน่งที่ตั้งโครงการในแผนที่แนบท้ายกฎกระทรวงให้บังคับใช้ผังเมืองรวมจังหวัดภูเก็ต	2-8
2.1.2-1	ที่ตั้งโครงการตามประกาศกระทรวงทรัพยากรธรรมชาติและสิ่งแวดล้อม เรื่อง กำหนดเขตพื้นที่และมาตรการคุ้มครองสิ่งแวดล้อม ในบริเวณพื้นที่จังหวัดภูเก็ต	2-14
2.2-1	สภาพพื้นที่โครงการปัจจุบัน	2-26
2.2-2	อาณาเขตติดต่อพื้นที่โครงการ	2-27
2.4-1	ภาพจำลองอาคารโครงการ	2-36
2.5-1	ผังบริเวณโครงการ	2-46
2.5-2	ผังพื้นที่ปกคลุมดินของโครงการ	2-47
2.5-3	รูปตัดอาคาร 3 ชั้นกับอาคารสระว่ายน้ำ	2-48
2.7-1	ผังตำแหน่งสิ่งอำนวยความสะดวกสำหรับผู้พิการหรือทุพพลภาพ และคนชรา บริเวณชั้น 1	2-71
2.7-2	ผังตำแหน่งสิ่งอำนวยความสะดวกสำหรับผู้พิการหรือทุพพลภาพ และคนชรา บริเวณชั้น 2	2-72
2.7-3	ผังตำแหน่งสิ่งอำนวยความสะดวกสำหรับผู้พิการหรือทุพพลภาพ และคนชรา บริเวณชั้น 3	2-73
2.7-4	แบบขยายทางลาดสำหรับผู้พิการหรือทุพพลภาพ และคนชรา จุดที่ 1 ถึงจุดที่ 3	2-74
2.7-5	แบบขยายลิฟต์สำหรับผู้พิการหรือทุพพลภาพ และคนชรา	2-75
2.7-6	แบบขยายที่จอดรถสำหรับผู้พิการหรือทุพพลภาพ และคนชรา	2-76
2.7-7	แบบขยายห้องน้ำสำหรับผู้พิการหรือทุพพลภาพ และคนชรา	2-77
2.7-8	แบบขยายห้องน้ำสำหรับผู้พิการหรือทุพพลภาพ และคนชรา	2-78

## สารบัญรูป (ต่อ)

รูปที่		หน้า
2.9.1-1	ผังตำแหน่งหัวรับน้ำจากระบบรถบรรทุกน้ำ	2-81
2.9.1-2	ผังตำแหน่งบ่อเก็บน้ำดี บ่อเก็บน้ำดิบ และระบบน้ำใช้บริเวณชั้นใต้ดิน	2-82
2.9.1-3	ไดอะแกรมระบบน้ำใช้	2-83
2.9.1-4	ระบบปรับปรุงคุณภาพน้ำของโครงการ	2-86
2.9.2-1	ผังตำแหน่งระบบบำบัดน้ำเสียของโครงการชั้นที่ 1	2-89
2.9.2-2	ไดอะแกรมระบบบำบัดน้ำเสียของโครงการ	2-90
2.9.2-4	ขั้นตอนการบำบัดน้ำเสียของระบบบำบัดน้ำเสียชนิดเติมอากาศเลี้ยงตะกอนเวียนกลับ (Aeration activated sludge process.,AS) ขนาด 40 ลูกบาศก์เมตร	2-94
2.9.2-5	แบบขยายระบบบำบัดน้ำเสียชนิดเติมอากาศเลี้ยงตะกอนเวียนกลับ (Aeration activated sludge process.,AS) ขนาด 40 ลูกบาศก์เมตร	2-95
2.9.2-6	แบบขยายถังกำจัดละอองน้ำ (Aerosol)	2-97
2.9.3-1	ผังระบบรดน้ำต้นไม้ของโครงการ ชั้นที่ 1	2-99
2.9.4-1	ผังระบบระบายน้ำฝนและตำแหน่งบ่อหน่วงน้ำฝนของโครงการ	2-101
2.9.4-2	ไดอะแกรมระบบระบายน้ำฝนของโครงการ	2-102
2.9.4-3	ภาพตัดลดศาสตร์ที่อธิบายน้ำของโครงการ	2-103
2.9.4-4	กราฟความสัมพันธ์ระหว่างความเข้มข้นในคาบอุบัติต่างๆ ของจากสถานีตรวจวัดคุณภาพอากาศของกรมอุตุนิยมวิทยาบริเวณสนามบินภูเก็ต	2-106
2.9.4-5	แบบขยายบ่อหน่วงน้ำฝน ขนาด 60 ลูกบาศก์เมตร	2-108
2.9.5-1	สัดส่วนมูลฝอยแต่ละประเภทที่เกิดขึ้นภายในโครงการ	2-109
2.9.5-2	ผังเส้นทางการเก็บขนมูลฝอยจากอาคารชุดไปยังห้องพักมูลฝอยรวม	2-113
2.9.5-3	แบบขยายห้องพักมูลฝอยรวม	2-114
2.9.6-1	ผังระบบการจราจร และตำแหน่งที่จอดรถ	2-116
2.9.6-2	สภาพปัจจุบันบริเวณที่ดินเช่าที่จอดรถ และที่ดินภาระจำยอม	2-117
2.9.7-1	ผังตำแหน่งหม้อแปลงไฟฟ้าโครงการ	2-123
2.9.7-2	ไดอะแกรมระบบไฟฟ้าของโครงการ	2-124
2.9.8.1-1	ไดอะแกรมระบบแจ้งเหตุเพลิงไหม้ ของโครงการ	2-127
2.9.8.2-1	ผังตำแหน่งหัวรับน้ำดับเพลิงของโครงการ	2-129
2.9.8.2-2	ไดอะแกรมระบบดับเพลิงของโครงการ	2-130
2.9.8.3-1	ผังตำแหน่งจุดรวมพล และเส้นทางหนีไฟจากอาคารไปยังพื้นที่จุดรวมพลของโครงการ	2-132



## สารบัญรูป (ต่อ)

รูปที่	หน้า
2.9.8.3-2	แผนผังเส้นทางอพยพหนีไฟบริเวณชั้น 2 ไปยังพื้นที่จุดรวมพลของโครงการ
2.9.8.3-3	แผนผังเส้นทางอพยพหนีไฟบริเวณชั้น 3 ไปยังพื้นที่จุดรวมพลของโครงการ
2.9.10-1	ผังตำแหน่งติดตั้งกล้องวงจรปิด (CCTV) ภายนอกอาคาร
2.9.10-2	ไดอะแกรมกล้องวงจรปิด (CCTV) ของโครงการ
2.9.10-3	ตำแหน่งสายล่อฟ้าของโครงการ
2.12-1	ผังตำแหน่งพื้นที่สีเขียวภายในโครงการ
2.12-2	ผังตำแหน่งไม้ยืนต้นบริเวณชั้นล่าง
2.12-3	ผังตำแหน่งไม้พุ่ม และไม้คลุมดินของโครงการ
2.12-4	ลำดับตำแหน่งพื้นที่สีเขียวภายในโครงการ
2.12-5	ภาพขยายพื้นที่สีเขียว จุดที่ 1 ถึงจุดที่ 14
2.12-6	ภาพขยายพื้นที่สีเขียว จุดที่ 1 ถึงจุดที่ 34
2.12-7	ภาพตัดการปลูกต้นไม้กับระบบสาธารณูปโภค
2.13.2-1	ผังบริเวณช่วงก่อสร้างโครงการ
2.13.4-1	ผังบริเวณตำแหน่งบ้านพักคนงานก่อสร้างนอกพื้นที่โครงการ
2.13.4-2	เส้นทางขนส่งวัสดุก่อสร้างในระยะก่อสร้างโครงการ
3.1.1-1	ตำแหน่งที่ตั้งโครงการในแผนที่ภูมิประเทศและเขตการปกครอง จังหวัดภูเก็ต
3.1.2-1	ผังแสดงตำแหน่งจุดทดสอบดินบริเวณพื้นที่โครงการ
3.1.3-1	ตำแหน่งพื้นที่โครงการในแผนที่ธรณีวิทยาของจังหวัดภูเก็ต
3.1.4-1	ตำแหน่งพื้นที่โครงการในแผนที่ภัยพิบัติแผ่นดินไหวประเทศไทย
3.1.4-2	แผนที่รอยเลื่อนมีพลังในประเทศไทย พ.ศ. 2566
3.1.4-3	แผนที่รอยเลื่อนมีพลัง กลุ่มรอยเลื่อนคลองมะรุ่ย
3.1.4-4	ตำแหน่งที่ตั้งแผนที่การประเมินความรุนแรงแผ่นดินไหว ขนาด 4.3 ริกเตอร์ เมื่อวันที่ 16 เมษายน 2555 จังหวัดภูเก็ต
3.1.5-1	ตำแหน่งที่ตั้งโครงการในแผนที่พื้นที่อ่อนไหวต่อการเกิดดินถล่มในจังหวัดภูเก็ต
3.1.6-1	ตำแหน่งที่ตั้งแผนที่พื้นที่น้ำท่วมจากคลื่นสึนามิ จังหวัดภูเก็ต
3.1.6-2	แผนที่แสดงตำแหน่งพื้นที่โครงการ ตำแหน่งหอดูดาว และสถานที่พักพิงชั่วคราว
3.1.8-1	ตำแหน่งจุดตรวจวัดคุณภาพอากาศและเสียงบริเวณตำบลตลาดใหญ่ อำเภอเมืองภูเก็ต จังหวัดภูเก็ต และบริเวณพื้นที่อ้างอิงโครงการโรงแรม ถलग (Thalang Hotel)
3.1.10-1	ตำแหน่งพื้นที่โครงการในแผนที่คุณภาพน้ำทะเลชายฝั่งอันดามัน ปี 2565

## สารบัญรูป (ต่อ)

รูปที่		หน้า
3.1.10-2	แผนที่น้ำบาดาลจังหวัดภูเก็ต	3-44
3.2.1-1	เส้นทางและจุดสำรวจพันธุ์ไม้และสัตว์ภายในพื้นที่โครงการ	3-50
3.2.1-2	ตัวอย่างพันธุ์ไม้ที่พบภายในพื้นที่โครงการ	3-51
3.2.1-3	ตัวอย่างสัตว์ที่สำรวจพบภายในพื้นที่โครงการ	3-53
3.2.2-1	ตำแหน่งที่ตั้งโครงการในแผนที่แหล่งห้วยทะเล จังหวัดภูเก็ต	3-56
3.2.2-2	ตำแหน่งพื้นที่โครงการในแผนที่แนวปะการัง จังหวัดภูเก็ต	3-61
3.2.2-3	แผนที่แสดงการพบเห็นสัตว์ทะเลหายาก บริเวณจังหวัดภูเก็ต	3-62
3.2.2-4	แผนที่แสดงแหล่งวางไข่เต่าทะเล บริเวณจังหวัดภูเก็ต	3-63
3.2.2-5	จำนวนเต่าทะเลเกยตื้น ตั้งแต่ปี พ.ศ. 2549 – 2558	3-65
3.2.2-6	การแพร่กระจายของพะยูน	3-66
3.2.2-7	การแพร่กระจายของโลมา และพะยูน	3-67
3.2.2-8	สถิติการเกยตื้นสัตว์ทะเลหายาก ปี พ.ศ. 2562 และ ปี พ.ศ. 2563	3-68
3.3.2-1	ตำแหน่งระบบบำบัดน้ำเสียของจังหวัดภูเก็ต	3-73
3.3.3-1	โครงข่ายระบายน้ำบริเวณพื้นที่โครงการและใกล้เคียง	3-77
3.3.4-1	ขั้นตอนดำเนินการจัดการของเสียอันตรายชุมชนศูนย์กำจัดมูลฝอยจังหวัดภูเก็ต	3-85
3.3.6-1	เส้นทางการคมนาคมเข้าสู่พื้นที่โครงการและจุดนับปริมาณจราจร	3-92
3.3.6-2	สภาพปัจจุบันของถนนในยาง 2	3-94
3.3.7-1	การใช้ประโยชน์ที่ดินบริเวณโดยรอบพื้นที่โครงการในรัศมีภายใน 1 กิโลเมตร	3-102
3.4.1-1	ประชากรทะเบียนราษฎรขององค์การบริหารส่วนตำบลสาครตั้งแต่ปี พ.ศ. 2557-2566	3-104
3.4.1-2	กราฟแสดงแนวโน้มการเปลี่ยนแปลงของประชากรขององค์การบริหารส่วนตำบลสาคร ตั้งแต่ปี พ.ศ. 2557-2566	3-107
3.4.1-3	การคาดการณ์แนวโน้มประชากรในเขตองค์การบริหารส่วนตำบลสาครตั้งแต่ปี พ.ศ. 2567-2571	3-110
3.4.3-1	รัศมีการสอบถามความคิดเห็นในระยะ 0 ถึง 1,000 เมตร จากขอบเขตพื้นที่โครงการ	3-118
3.4.3-2	ภาพตัวอย่างการประชาสัมพันธ์โครงการ	3-120
3.4.3-3	ภาพตัวอย่างการสอบถามความคิดเห็นครั้งที่ 1	3-121
3.4.3-4	ภาพตัวอย่างการประชาสัมพันธ์ร่างรายงานฯ และร่างมาตรการติดตามตรวจสอบผลกระทบสิ่งแวดล้อม	3-122
3.4.3-5	ภาพตัวอย่างการสอบถามความคิดเห็นครั้งที่ 2	3-123

## สารบัญรูป (ต่อ)

รูปที่		หน้า
3.4.3-6	ตำแหน่งสอบถามความคิดเห็นของครัวเรือนติดพื้นที่โครงการ และครัวเรือนสถานประกอบการในระยะ 0 ถึง 100 เมตร จากขอบเขตพื้นที่โครงการ	3-127
3.4.3-7	ตำแหน่งสอบถามความคิดเห็นของครัวเรือน และสถานประกอบการในระยะมากกว่า 100 ถึง 500 เมตร จากขอบเขตพื้นที่โครงการ	3-129
3.4.3-8	ตำแหน่งสอบถามความคิดเห็นของครัวเรือน และสถานประกอบการในระยะมากกว่า 500 ถึง 1,000 เมตร จากขอบเขตพื้นที่โครงการ	3-136
3.4.3-9	ตำแหน่งสอบถามความคิดเห็นพื้นที่อ่อนไหวทางด้านสิ่งแวดล้อมภายในระยะ 1 กิโลเมตร จากขอบเขตพื้นที่โครงการ	3-138
4.1.4-1	ตัวอย่างผ้าใบ (Mesh Sheet) ตลอดแนวด้านข้างอาคารห้องพักขณะก่อสร้าง	4-30
4.1.5-1	แผนที่แสดงระยะห่างจากอาคารก่อสร้างโครงการอาคารไปยังอาคารข้างเคียง	4-44
4.1.5-2	ระยะห่างจากอาคารก่อสร้างของโครงการไปยังแหล่งรับเสียงด้านทิศเหนือของโครงการ	4-45
4.1.5-3	รั้วอิฐบล็อกจากบริเวณแนวเขตที่ดินด้านทิศเหนือและด้านทิศตะวันออกของโครงการ	4-48
4.1.5-4	ตัวอย่างรั้วชั่วคราว (Aluminum Sheet)	4-52
4.1.5-5	ระยะขจัดจากอาคารก่อสร้างเมื่อผ่านรั้วชั่วคราว (Aluminum Sheet) สูง 3 เมตรไปยัง แหล่งรับเสียงด้านทิศเหนือของพื้นที่โครงการ	4-52
4.3.6-1	การเลี้ยวรถเข้า-ออกโครงการในระยะก่อสร้าง	4-93
4.3.6-2	การเลี้ยวรถเข้า-ออกโครงการในระยะดำเนินการ	4-99
4.3.6-3	ตำแหน่งที่จอดรถของโรงแรม ในระยะ 1 กิโลเมตร จากขอบเขตพื้นที่โครงการ	4-105
4.3.8-1	ภาพจำลองทิศทางลมที่พัดผ่านพื้นที่โครงการในเดือนพฤศจิกายน ถึงเดือนมีนาคม	4-118
4.3.8-2	ภาพจำลองทิศทางลมที่พัดผ่านพื้นที่โครงการในเดือนเมษายนถึงเดือนตุลาคม	4-118
4.3.8-3	แบบจำลองการบังแสงต่อพื้นที่ทุกชั่วโมงที่ทำการจำลอง วันที่ 21 เดือนมิถุนายน	4-121
4.3.8-4	ภาพแบบจำลองการบดบังแสงแดด เดือนมิถุนายน	4-122
4.3.8-5	แบบจำลองการบังแสงต่อพื้นที่ทุกชั่วโมงที่ทำการจำลอง วันที่ 21 เดือนกันยายน	4-126
4.3.8-6	ภาพแบบจำลองการบดบังแสงแดด เดือนกันยายน	4-127
4.3.8-7	แบบจำลองการบังแสงต่อพื้นที่ทุกชั่วโมงที่ทำการจำลอง วันที่ 21 เดือนธันวาคม	4-131
4.3.8-8	ภาพแบบจำลองการบดบังแสงแดด เดือนธันวาคม	4-132
4.3.8-9	ภาพ 3 มิติ การบดบังแสงแดด ของทั้ง 3 วัน และเส้นเชื่อมที่เกิดขึ้นจากการบดบังแสงแดดต่ออาคารรอบโครงการตลอดทั้งปี	4-137

## สารบัญรูป (ต่อ)

รูปที่		หน้า
4.3.9-1	ความสัมพันธ์ของความเข้มสัญญาณ ระยะทางการให้บริการ และความสูงของสถานี ส่งคลื่นสัญญาณโทรทัศน์	4-143
4.4.1-1	ตัวอย่างป้ายประชาสัมพันธ์รายละเอียดโครงการในระยะก่อสร้าง	4-145
4.4.1-2	Flow Chart ขั้นตอนการดำเนินการแก้ไขปัญหาเรื่องร้องเรียนมาตรการป้องกันและ แก้ไขผลกระทบระยะก่อสร้าง	4-146
4.4.1-3	Flow Chart ขั้นตอนการดำเนินการแก้ไขปัญหาเรื่องร้องเรียนมาตรการป้องกันและ แก้ไขผลกระทบระยะดำเนินการ	4-148
4.4.4-1	ตัวอย่างภาพถ่ายรั้วในช่วงก่อสร้างโดยรอบพื้นที่โครงการ	4-174
4.4.4-2	ทัศนียภาพมุมมองที่ 1 มุมมองระดับสายตาหน้าวัดมงคลวราราม (วัดในยาง) ไปยังพื้นที่โครงการ	4-177
4.4.4-3	ทัศนียภาพมุมมองที่ 2 มุมมองระดับสายตาหน้ามัสยิดดารุ้ลออาบีดิน ไปยังพื้นที่ โครงการ	4-178
4.4.4-4	ทัศนียภาพมุมมองที่ 3 มุมมองระดับสายตาบริเวณหน้าโรงเรียนวัดมงคลวราราม ไปยังพื้นที่	4-179
4.4.4-5	ทัศนียภาพมุมมองที่ 4 มุมมองระดับสายตาถนนในยาง 2 ไปยังพื้นที่โครงการ	4-180
4.4.4-6	ตำแหน่งการกำหนดจุดควบคุมการมองและจุดควบคุมการมองวิกฤต	4-182
4.4.4-7	ตำแหน่งการกำหนดจุดควบคุมการมอง และจุดควบคุมการมองวิกฤตจากที่ดิน บุคคลอื่นที่ระยะ 13.35 เมตร (D : H1)	4-182
4.4.4-8	ตำแหน่งการกำหนดจุดควบคุมการมอง และจุดควบคุมการมองวิกฤตจากที่ดิน บุคคลอื่นที่ระยะ 26.70 เมตร (D : H2)	4-183
4.4.4-9	ตำแหน่งการกำหนดจุดควบคุมการมอง และจุดควบคุมการมองวิกฤตจากที่ดิน บุคคลอื่นที่ระยะ 40.05 เมตร (D : H3)	4-183
4.4.4-10	ตำแหน่งการกำหนดจุดควบคุมการมอง และจุดควบคุมการมองวิกฤตจากที่ดิน บุคคลอื่นที่ระยะ 53.40 เมตร (D : H4)	4-183
4.4.5-1	ตำแหน่งด้านหลังของอาคารโครงการ	4-188
4.4.5-2	ตำแหน่งอาคารและสระว่ายน้ำภายในโครงการ	4-188
4.4.6-1	แผนที่เส้นทางขนส่งวัสดุก่อสร้าง	4-191
4.4.6-2	แผนที่แสดงพื้นที่ที่มีกิจกรรมก่อสร้าง 5 ปี ในปี พ.ศ. 2562 - พ.ศ. 2566 ในระยะ 1 กิโลเมตร จากขอบเขตพื้นที่โครงการ	4-218



## สารบัญรูป (ต่อ)

รูปที่		หน้า
6-1	ตำแหน่งจุดตรวจวัดคุณภาพอากาศ เสียงและสั่นสะเทือนในระยะก่อสร้าง	6-17
6-2	ตำแหน่งจุดตรวจวัดคุณภาพน้ำทิ้งในระยะดำเนินการ	6-18