

รายงานผลกระทบสิ่งแวดล้อมเบื้องต้น (Initial Environmental Examination)

ฉบับสมบูรณ์ (ฉบับปกปิดข้อมูลที่มีกฎหมายคุ้มครอง)

| | |
|-----------------------|--|
| ชื่อโครงการ | โรงแรมสระบัว สุรินทร์บีช บูทีค รีสอร์ท (Sabua Surin Beach Boutique Resort) |
| ที่ตั้งโครงการ | ซอยหาดสุรินทร์ 8/2 หมู่ที่ 3 ตำบลเชิงทะเล อำเภอถลาง จังหวัดภูเก็ต |
| ชื่อเจ้าของโครงการ | บริษัท ดี แอนด์ เจ สระบัว กรุ๊ป จำกัด |
| ที่อยู่เจ้าของโครงการ | 50/10 หมู่ที่ 3 ตำบลเชิงทะเล อำเภอถลาง จังหวัดภูเก็ต |

การมอบอำนาจ

- (✓) เจ้าของโครงการได้มอบอำนาจให้บริษัท โอเค เนเจอร์ จำกัด เป็นผู้ดำเนินการเสนอ
รายงาน ดัชนีสัมฤทธิ์มอบอำนาจที่แนบ
- (-) เจ้าของโครงการมิได้มอบอำนาจแต่อย่างใด



บริษัท โอเค เนเจอร์ จำกัด

OK Nature Company Limited

47 ซอย 2/3 ถนนเยาวราช ตำบลตลาดใหญ่ อำเภอเมืองภูเก็ต จังหวัดภูเก็ต 83000

โทรศัพท์ 061-8799556 / โทรสาร (076) 540 569 E-mail : oknature@hotmail.com

กุมภาพันธ์ 2567

รายงานผลกระทบสิ่งแวดล้อมเบื้องต้น (ฉบับสมบูรณ์)

ชื่อโครงการ.....โรงแรมสระบัว สุรินทร์บีช บูติก รีสอร์ท (Sabua Surin Beach Boutique Resort).....
 ที่ตั้งโครงการ.....ซอยหาดสุรินทร์ 8/2 หมู่ที่ 3 ตำบลเชิงทะเล อำเภอถลาง จังหวัดภูเก็ต.....
 ชื่อเจ้าของโครงการ.....บริษัท ดี แอนด์ เจ สระบัว กรุป จำกัด.....
 ที่อยู่เจ้าของโครงการ.....50/10 หมู่ที่ 3 ตำบลเชิงทะเล อำเภอถลาง จังหวัดภูเก็ต.....

การมอบอำนาจ

- (☒) เจ้าของโครงการได้มอบอำนาจให้บริษัท โอเค เนเจอร์ จำกัด.....
 เป็นผู้ดำเนินการเสนอรายงานดังหนังสือมอบอำนาจที่แนบ
- (☐) เจ้าของโครงการมิได้มีการมอบอำนาจแต่อย่างใด

จัดทำโดย

.....บริษัท โอเค เนเจอร์ จำกัด.....
 (ผู้จัดทำรายงานผลกระทบสิ่งแวดล้อมเบื้องต้น)

หนังสือรับรองการจัดทำรายงานผลกระทบสิ่งแวดล้อมเบื้องต้น (ฉบับสมบูรณ์)

วันที่ 28 เดือน พฤศจิกายน พ.ศ. 2566

หนังสือฉบับนี้ขอรับรองว่าผู้จัดทำรายงานการประเมินผลกระทบสิ่งแวดล้อมบุคคลธรรมดา/
ผู้จัดทำรายงานการประเมินผลกระทบสิ่งแวดล้อมนิติบุคคล ประเภท สถาบันอุดมศึกษาหรือสถาบันวิจัย/
หน่วยงานรัฐ/บริษัทมหาชนจำกัดหรือบริษัทจำกัด.....บริษัท โอเค เนเจอร์ จำกัด.....
เป็นผู้จัดทำรายงานผลกระทบสิ่งแวดล้อมเบื้องต้นโครงการ.....โรงแรมสระบัว สุรินทร์บีช บูทีค รีสอร์ท
(Sabua Surin Beach Boutique Resort)ให้แก่.....บริษัท ดี แอนด์ เจ สระบัว กรุ๊ป จำกัด.....เพื่อ
เสนอพิจารณาให้ความเห็นชอบในการขออนุญาต.....ตามคำขอเลขที่.....-.....
โดยมีผู้จัดทำรายงานการประเมินผลกระทบสิ่งแวดล้อมบุคคลธรรมดาและเจ้าหน้าที่ประจำ ดังต่อไปนี้

ผู้จัดทำรายงานการประเมินผลกระทบสิ่งแวดล้อมบุคคลธรรมดา

ลายมือชื่อ

ที่เป็นกรรมการบริหารของบริษัทเอกชน

หรือเป็นกรรมการผู้จัดการ หรือผู้จัดการของบริษัทจำกัด

หรือตำแหน่งอื่นใดที่มีลักษณะคล้ายคลึงกัน

บัญชีรายชื่อผู้จัดทำรายงานผลกระทบสิ่งแวดล้อมเบื้องต้น (ฉบับสมบูรณ์)
ชื่อโครงการ.....โรงแรมสระบัว สุรินทร์บีช บูทีค รีสอร์ท (Sabua Surin Beach Boutique Resort).....

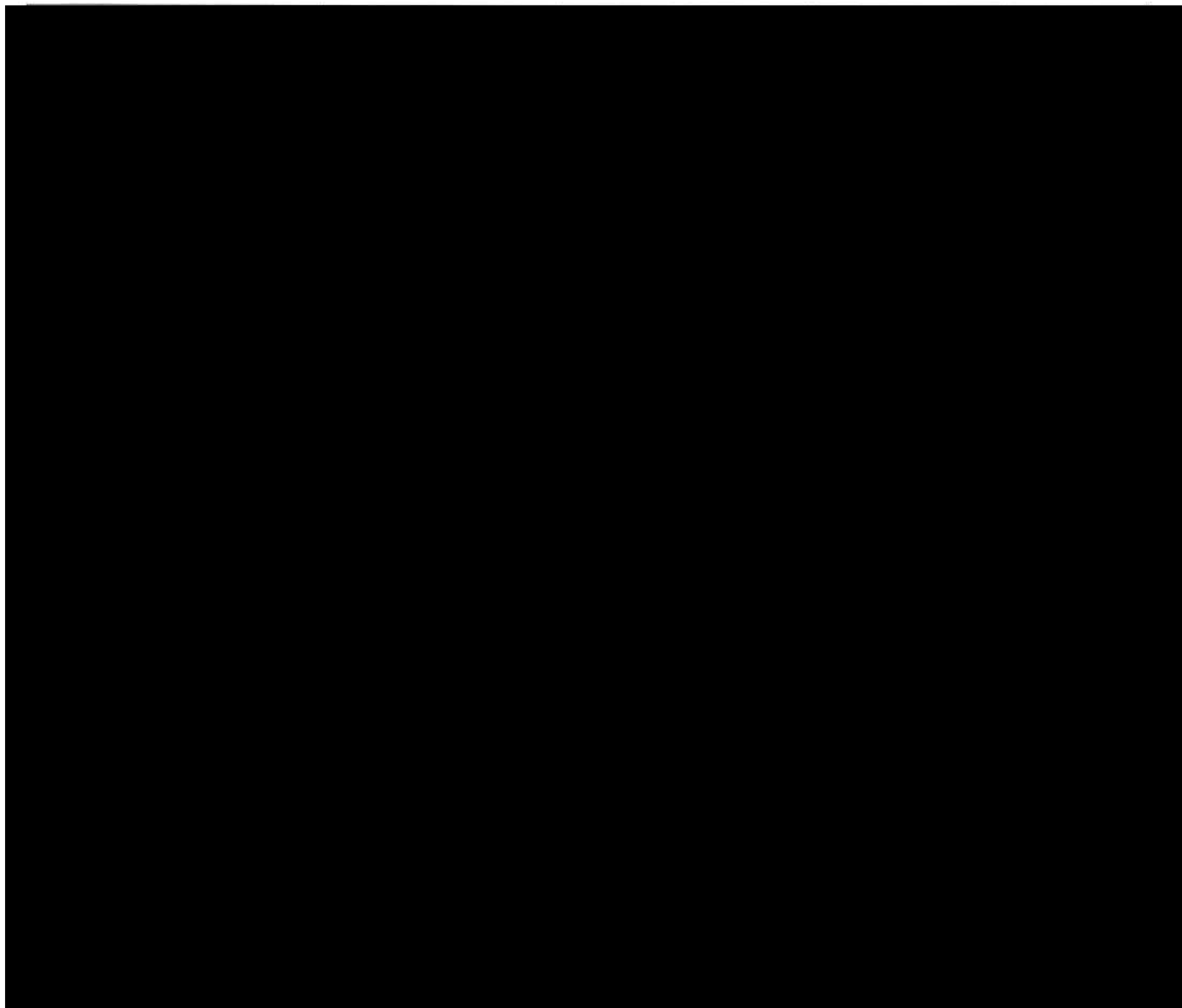

แบบแสดงรายละเอียดการเสนอรายงานผลกระทบสิ่งแวดล้อมเบื้องต้น (ฉบับสมบูรณ์)

ชื่อโครงการ.....โรงแรมสระบัว สุรินทร์บีช บูทีค รีสอร์ท (Sabua Surin Beach Boutique Resort).....

ที่ตั้งโครงการ.....ซอยหาดสุรินทร์ 8/2 หมู่ที่ 3 ตำบลเชิงทะเล อำเภอถลาง จังหวัดภูเก็ต.....

ชื่อเจ้าของโครงการ.....บริษัท ดี แอนด์ เจ สระบัว กรู๊ป จำกัด.....

เหตุผลในการเสนอรายงาน

- (✓) เป็นโครงการเข้าข่ายต้องจัดทำรายงานตามประกาศ.....กระทรวงทรัพยากรธรรมชาติและสิ่งแวดล้อมเรื่องกำหนดเขตพื้นที่และมาตรการคุ้มครองสิ่งแวดล้อมในบริเวณพื้นที่จังหวัดภูเก็ต พ.ศ. 2560.....
สำหรับโครงการ กิจการ หรือการดำเนินการประเภท.....โรงแรมตามกฎหมายว่าด้วยโรงแรม ที่มีจำนวนห้องพักตั้งแต่ 30 ห้องถึง 79 ห้อง หรือมีพื้นที่ใช้สอยของทุกอาคารดังกล่าวรวมกันตั้งแต่ 1,500 ตารางเมตร แต่ไม่ถึง 4,000 ตารางเมตร.....
- () เป็นโครงการที่จัดทำรายงานเนื่องจากมติคณะรัฐมนตรีเรื่อง.....
เมื่อวันที่..... (แนบมติคณะรัฐมนตรีและเอกสารที่เกี่ยวข้อง)
- () เป็นโครงการที่จัดทำรายงานตามเงื่อนไขการส่งเสริมการลงทุน.....
- () อื่นๆ (ระบุ)

การขออนุมัติ/อนุญาตโครงการ

- (✓) รายงานนี้จัดทำขึ้นเพื่อประกอบการขออนุมัติ/อนุญาตจาก.....สำนักงานองค์การบริหารตำบลเชิงทะเล (ระบุชื่อหน่วยงานผู้ให้อนุมัติ/อนุญาต) กำหนดโดย พ.ร.บ.....ควบคุมอาคาร พ.ศ. 2522.....
มาตรา/ประเภทที่/ข้อ/ลำดับที่.....
- () รายงานนี้จัดทำขึ้นเพื่อประกอบการขออนุมัติจากคณะรัฐมนตรี.....
- () รายงานนี้เป็นโครงการที่ไม่ต้องยื่นขอรับอนุญาตจากหน่วยงานราชการและไม่ต้องขออนุมัติจากคณะรัฐมนตรี.....
- () รายงานนี้เป็นโครงการ กิจการ หรือการดำเนินการด้าน (ระบุ).....
ที่มีความจำเป็นเร่งด่วนเพื่อประโยชน์สาธารณะ ตามมาตรา 49 วรรคสี่ แห่งพระราชบัญญัติส่งเสริมและรักษาคุณภาพสิ่งแวดล้อมแห่งชาติ (ฉบับที่ 2) พ.ศ. 2561.....
- () อื่นๆ (ระบุ)

สถานภาพโครงการตามขั้นตอนการเสนอรายงาน (ระบุได้มากกว่า 1 ข้อ)

- (✓) ยังไม่ได้ก่อสร้าง/ดำเนินโครงการ.....
- () เริ่มก่อสร้างโครงการแล้ว (พร้อมระบุวันที่ และรายละเอียดโดยสังเขป และคำสั่งทางปกครอง (ถ้ามี)).....
- () เปิดดำเนินโครงการแล้ว.....
- () อื่นๆ (ระบุ)

สถานภาพโครงการนี้รายงานเมื่อวันที่..... 28 พฤศจิกายน 2566.....



ใบอนุญาต

เป็นผู้มีสิทธิทำรายงานเกี่ยวกับการศึกษา
และมาตรการป้องกันและแก้ไขผลกระทบกระเทือนต่อคุณภาพสิ่งแวดล้อม

ใบอนุญาตที่ ๑๒/๒๕๖๔

อาศัยอำนาจตามความในมาตรา ๑๙ แห่งพระราชบัญญัติส่งเสริมและรักษาคุณภาพสิ่งแวดล้อมแห่งชาติ พ.ศ. ๒๕๑๘ คณะกรรมการสิ่งแวดล้อมแห่งชาติออกใบอนุญาตฉบับนี้ ให้แก่ บริษัท โอเค เนเจอร์ จำกัด เพื่อแสดงว่าเป็นผู้มีสิทธิทำรายงานเกี่ยวกับการศึกษาและมาตรการป้องกันและแก้ไขผลกระทบกระเทือนต่อคุณภาพสิ่งแวดล้อมมีกำหนด ๓ ปี ตั้งแต่วันที่ ๒ เดือน มิถุนายน พ.ศ. ๒๕๖๔ ถึงวันที่ ๑ เดือน มิถุนายน พ.ศ. ๒๕๖๗ โดยกำหนดเงื่อนไขดังต่อไปนี้

(๑) ไม่มีเงื่อนไข

(๒)

(๓)

(๔)

ให้ไว้ ณ วันที่ ๑ มิถุนายน พ.ศ. ๒๕๖๔

(นางรวิวรรณ ฐริเดช)

เลขาธิการ

สำนักงานนโยบายและแผนทรัพยากรธรรมชาติและสิ่งแวดล้อม

หนังสือเห็นชอบสิ่งแวดล้อม

ที่ ทส ๑๐๐๙.๕/ ๕๑๑



สำนักงานนโยบายและแผน
ทรัพยากรธรรมชาติและสิ่งแวดล้อม
๑๑๘/๑ อาคารทิปโก้ ๒ ถนนพระรามที่ ๖
แขวงพญาไท เขตพญาไท
กรุงเทพฯ ๑๐๕๐๐

๑๙ มกราคม ๒๕๖๗

เรื่อง แจ้งผลการพิจารณารายงานผลกระทบสิ่งแวดล้อมเบื้องต้นโครงการโรงแรมสระบัว สุรินทร์บีช บูทีค รีสอร์ท (Sabua Surin Beach Boutique Resort) ของบริษัท ดี แอนด์ เจ สระบัว กรุ๊ป จำกัด

เรียน กรรมการผู้จัดการบริษัท ดี แอนด์ เจ สระบัว กรุ๊ป จำกัด

สิ่งที่ส่งมาด้วย ๑. สำเนาหนังสือบริษัท โอเค เนเจอร์ จำกัด เลขที่ OK 026/2566

ลงวันที่ ๒๖ กันยายน ๒๕๖๖

๒. สำเนาหนังสือจังหวัดภูเก็ต ที่ ภก ๐๐๑๔.๒/๖๙๕ ลงวันที่ ๑๐ มกราคม ๒๕๖๗

๓. มาตรการป้องกันและแก้ไขผลกระทบสิ่งแวดล้อม และมาตรการติดตามตรวจสอบผลกระทบสิ่งแวดล้อมที่โครงการโรงแรมสระบัว สุรินทร์บีช บูทีค รีสอร์ท (Sabua Surin Beach Boutique Resort) ตั้งอยู่ที่ ซอยหาดสุรินทร์ ๘/๒ หมู่ที่ ๓ ตำบลเชิงทะเล อำเภอถลาง จังหวัดภูเก็ต ของบริษัท ดี แอนด์ เจ สระบัว กรุ๊ป จำกัด ต้องยึดถือปฏิบัติอย่างเคร่งครัด

ตามที่ บริษัท ดี แอนด์ เจ สระบัว กรุ๊ป จำกัด ได้มอบหมายและมอบอำนาจให้บริษัท โอเค เนเจอร์ จำกัด จัดทำและเสนอรายงานผลกระทบสิ่งแวดล้อมเบื้องต้นโครงการโรงแรมสระบัว สุรินทร์บีช บูทีค รีสอร์ท (Sabua Surin Beach Boutique Resort) ตั้งอยู่ที่ ซอยหาดสุรินทร์ ๘/๒ หมู่ที่ ๓ ตำบลเชิงทะเล อำเภอถลาง จังหวัดภูเก็ต เป็นโครงการประเภทโรงแรม มีจำนวนห้องพัก ๓๐ ห้อง และมีพื้นที่ใช้สอยรวมทุกอาคาร ๓,๔๘๒.๗๕ ตารางเมตร ให้สำนักงานนโยบายและแผนทรัพยากรธรรมชาติและสิ่งแวดล้อมเพื่อดำเนินการตามขั้นตอนการพิจารณารายงาน รายละเอียดตามสิ่งที่ส่งมาด้วย ๑

สำนักงานนโยบายและแผนทรัพยากรธรรมชาติและสิ่งแวดล้อม ได้ดำเนินการตามขั้นตอนการพิจารณา รายงาน และจังหวัดภูเก็ต ได้แจ้งมติคณะกรรมการผู้ชำนาญการพิจารณา รายงานการประเมินผลกระทบสิ่งแวดล้อม ในเขตพื้นที่คุ้มครองสิ่งแวดล้อม จังหวัดภูเก็ต ในการประชุม ครั้งที่ ๑๑/๒๕๖๖ เมื่อวันที่ ๖ ธันวาคม ๒๕๖๖ คณะกรรมการผู้ชำนาญการฯ มีมติให้ความเห็นชอบ รายงานผลกระทบสิ่งแวดล้อมเบื้องต้นโครงการโรงแรมสระบัว สุรินทร์บีช บูทีค รีสอร์ท (Sabua Surin Beach Boutique Resort) ของบริษัท ดี แอนด์ เจ สระบัว กรุ๊ป จำกัด รายละเอียดตามสิ่งที่ส่งมาด้วย ๒ โดยให้โครงการ ปฏิบัติตามมาตรการป้องกันและแก้ไขผลกระทบสิ่งแวดล้อม และมาตรการติดตามตรวจสอบผลกระทบ สิ่งแวดล้อมอย่างเคร่งครัด รายละเอียดตามสิ่งที่ส่งมาด้วย ๓ พร้อมทั้งประสานผู้ได้รับใบอนุญาต เป็นผู้จัดทำรายงานฯ เพื่อจัดทำรายงานฉบับสมบูรณ์ให้เป็นไปตามประกาศสำนักงานนโยบายฯ

เรื่อง แนวทาง...

เรื่อง แนวทางการจัดส่งรายงานการประเมินผลกระทบสิ่งแวดล้อม ลงวันที่ ๕ เมษายน ๒๕๖๕ ต่อไป และหากได้รับอนุญาตจากหน่วยงานอนุญาตแล้วขอความร่วมมือส่งสำเนาใบอนุญาตพร้อมเงื่อนไขให้สำนักงานนโยบายฯ ทราบด้วย ทั้งนี้ สำนักงานนโยบายฯ ได้มีหนังสือแจ้งบริษัท โอเค เนเจอร์ จำกัด เพื่อดำเนินการในส่วนที่เกี่ยวข้องต่อไปด้วยแล้ว

จึงเรียนมาเพื่อโปรดพิจารณา

ขอแสดงความนับถือ

Chue.

(นางอินทิรา เอี่ยมลัตร์)

รองเลขาธิการฯ ปฏิบัติราชการแทน

เลขาธิการสำนักงานนโยบายและแผนทรัพยากรธรรมชาติและสิ่งแวดล้อม

กองประเมินผลกระทบสิ่งแวดล้อม

โทรศัพท์ ๐ ๒๒๖๕ ๖๘๑๐

ไปรษณีย์อิเล็กทรอนิกส์ saraban@onep.go.th



สำนักงานนโยบายและแผน
ทรัพยากรธรรมชาติและสิ่งแวดล้อม
เลขที่ 1376 วันที่ 27 ก.ย. 2561
เวลา 14:00 ผู้รับ ส

26 กันยายน 2566

เลขที่ OK 026/2566

เรื่อง ขอส่งรายงานผลกระทบสิ่งแวดล้อมเบื้องต้นโครงการโรงแรมสระบัว สุรินทร์บีช บูติก รีสอร์ท (Sabua Surin Beach Boutique Resort) ของบริษัท ดี แอนด์ เจ สระบัว กรุ๊ป จำกัด

เรียน เลขาธิการสำนักงานนโยบายและแผนทรัพยากรธรรมชาติและสิ่งแวดล้อม

กองประเมินผลกระทบสิ่งแวดล้อม
เลขที่ 1419 วันที่ 28 ก.ย. 2566
เวลา 09.19 ผู้รับ โสภณ

- สิ่งที่ส่งมาด้วย 1. สำเนานำส่งรายงานผลกระทบสิ่งแวดล้อมเบื้องต้น ต่อผู้ว่าราชการจังหวัดภูเก็ต
2. สำเนานำส่งรายงานผลกระทบสิ่งแวดล้อมเบื้องต้น ต่อสำนักงานองค์การบริหารส่วนตำบล
เชิงทะเล
3. รายงานผลกระทบสิ่งแวดล้อมเบื้องต้น (รายงานฉบับหลัก) จำนวน 6 ฉบับ
4. หนังสือมอบอำนาจ (ต้นฉบับ) จำนวน 1 ฉบับ
5. หนังสือรับรองบริษัท ดี แอนด์ เจ สระบัว กรุ๊ป จำกัด จำนวน 1 ฉบับ
6. หนังสือรับรองบริษัท โอเค เนเจอร์ จำกัด จำนวน 1 ฉบับ
7. เอกสารยืนยันการรับข้อมูลเข้าสู่ระบบอิเล็กทรอนิกส์ จำนวน 1 ฉบับ
8. CD-ROM (รายงานฉบับหลัก) จำนวน 1 แผ่น

ตามที่ บริษัท ดี แอนด์ เจ สระบัว กรุ๊ป จำกัด ได้มอบหมายให้ บริษัท โอเค เนเจอร์ จำกัด ดำเนินการศึกษาและจัดทำรายงานผลกระทบสิ่งแวดล้อมเบื้องต้น โครงการโรงแรมสระบัว สุรินทร์บีช บูติก รีสอร์ท (Sabua Surin Beach Boutique Resort) ของบริษัท ดี แอนด์ เจ สระบัว กรุ๊ป จำกัด ตั้งอยู่ที่ ซอยหาดสุรินทร์ 8/2 หมู่ที่ 3 ตำบลเชิงทะเล อำเภอถลาง จังหวัดภูเก็ต เป็นโครงการประกอบกิจการประเภทโรงแรม มีห้องพักจำนวน 30 ห้อง ประกอบด้วยอาคารทั้งสิ้น จำนวน 2 อาคาร ได้แก่ อาคาร ค.ส.ล. 3 ชั้นและชั้นใต้ดิน 1 ชั้น จำนวน 1 อาคาร และอาคารสระว่ายน้ำ จำนวน 1 อาคาร มีพื้นที่ใช้สอยอาคารรวม 3,482.75 ตารางเมตร โดยบริษัท โอเค เนเจอร์ จำกัด เป็นผู้ได้รับอนุญาตจากสำนักงานนโยบายและแผนทรัพยากรธรรมชาติและสิ่งแวดล้อม ให้มีสิทธิทำรายงานเกี่ยวกับการศึกษาและมาตรการป้องกันแก้ไขผลกระทบกระเทือนต่อคุณภาพสิ่งแวดล้อม เลขที่ 12/2564 เป็นผู้จัดทำรายงาน

บัดนี้ บริษัท โอเค เนเจอร์ จำกัด ได้จัดทำรายงานผลกระทบสิ่งแวดล้อมเบื้องต้นโครงการโรงแรมสระบัว สุรินทร์บีช บูติก รีสอร์ท (Sabua Surin Beach Boutique Resort) ของบริษัท ดี แอนด์ เจ สระบัว กรุ๊ป จำกัด เสร็จสมบูรณ์ จึงขอส่งรายงานดังสิ่งที่ส่งมาด้วย

จึงเรียนมาเพื่อโปรดพิจารณา

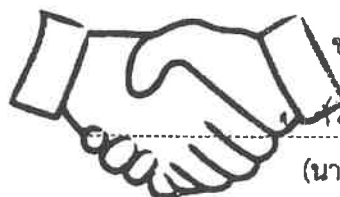

ขอแสดงความนับถือ

นางสาวนภัสนก เมษนิต

(นางสาวนภัสนก เมษนิต)

บริษัท โอเค เนเจอร์ จำกัด
OK NATURE CO.,LTD

1714

10.08

29/9/1
10/10/1

๒๐
๑๕/๒
๒๖/๒๖
๒๕/๕



สำนักงานโยธาธิการและผังเมือง
ทรัพยากรธรรมชาติและสิ่งแวดล้อม
เลขที่ 546 13 ม.ค. 2567
เวลา 14.01

ศาลากลางจังหวัดภูเก็ต
ถนนเจ้าฟ้า ปก ๘๓๐๐๐

๑๐ มกราคม ๒๕๖๗

เรื่อง แจ้งมติคณะกรรมการผู้ชำนาญการพิจารณารายงานการประเมินผลกระทบสิ่งแวดล้อม ในเขตพื้นที่
คุ้มครองสิ่งแวดล้อม จังหวัดภูเก็ต โครงการโรงแรมสระบัว สุรินทร์บีช บูติก รีสอร์ท (Sabua Surin
Beach Boutique Resort)

เรียน เลขาธิการสำนักงานนโยบายและแผนทรัพยากรธรรมชาติและสิ่งแวดล้อม

กองประเมินผลกระทบสิ่งแวดล้อม
เลขที่ 5๐ ๑๕ ม.ค. ๒๕๖๗
เวลา 16.๐๐

อ้างถึง หนังสือสำนักงานนโยบายและแผนทรัพยากรธรรมชาติและสิ่งแวดล้อม ที่ ทส ๑๐๐๘.๕/๒๐๕๘๒
ลงวันที่ ๒๐ ตุลาคม ๒๕๖๖

- สิ่งที่ส่งมาด้วย ๑. รายงานการประชุมคณะกรรมการผู้ชำนาญการพิจารณารายงานการประเมินผลกระทบ
สิ่งแวดล้อม ในเขตพื้นที่คุ้มครองสิ่งแวดล้อม จังหวัดภูเก็ต ครั้งที่ ๑๑/๒๕๖๖ (เฉพาะส่วน
ที่เกี่ยวข้อง) จำนวน ๑ ชุด
๒. มาตรการป้องกันและแก้ไขผลกระทบสิ่งแวดล้อมและมาตรการติดตามตรวจสอบ
ผลกระทบสิ่งแวดล้อมของโครงการโรงแรมสระบัว สุรินทร์บีช บูติก รีสอร์ท (Sabua
Surin Beach Boutique Resort) จำนวน ๘ ชุด

ตามหนังสือที่อ้างถึง สำนักงานนโยบายและแผนทรัพยากรธรรมชาติและสิ่งแวดล้อมได้แจ้ง
ความเห็นเบื้องต้นต่อรายงานผลกระทบสิ่งแวดล้อมเบื้องต้นโครงการโรงแรมสระบัว สุรินทร์บีช บูติก
รีสอร์ท (Sabua Surin Beach Boutique Resort) ของบริษัท ดี แอนด์ เจ สระบัว กรุป จำกัด ตั้งอยู่ที่
ซอยหาดสุรินทร์ ๘/๒ หมู่ที่ ๓ ตำบลเชิงทะเล อำเภอถลาง จังหวัดภูเก็ต เป็นโครงการประเภทโรงแรม
มีจำนวนห้องพัก ๓๐ ห้อง มีพื้นที่ใช้สอยอาคารรวม ๓,๔๘๒.๗๕ ตารางเมตร จัดทำรายงานโดยบริษัท
โอเค เนเจอร์ จำกัด ให้จังหวัดภูเก็ตนำเสนอคณะกรรมการผู้ชำนาญการพิจารณารายงานการประเมิน
ผลกระทบสิ่งแวดล้อม ในเขตพื้นที่คุ้มครองสิ่งแวดล้อม จังหวัดภูเก็ต พิจารณาดำเนินการตามอำนาจหน้าที่ นั้น

ในการนี้ จังหวัดภูเก็ต ได้นำเสนอรายงานฯ และความเห็นเบื้องต้นของสำนักงานนโยบายและ
แผนทรัพยากรธรรมชาติและสิ่งแวดล้อม พร้อมทั้ง บริษัท โอเค เนเจอร์ จำกัด ได้จัดส่งเอกสารชี้แจงเพิ่มเติม
ตามความเห็นเบื้องต้นของสำนักงานนโยบายและแผนทรัพยากรธรรมชาติและสิ่งแวดล้อม ให้จังหวัดภูเก็ต
นำเสนอคณะกรรมการผู้ชำนาญการพิจารณารายงานการประเมินผลกระทบสิ่งแวดล้อม ในเขตพื้นที่
คุ้มครองสิ่งแวดล้อม จังหวัดภูเก็ต พิจารณาในการประชุมครั้งที่ ๑๑/๒๕๖๖ เมื่อวันที่ ๖ ธันวาคม ๒๕๖๖

/ซึ่งคณะกรรมการ...

ซึ่งคณะกรรมการผู้ชำนาญการฯ ได้พิจารณารายงานฯ และเอกสารชี้แจงเพิ่มเติมของโครงการแล้ว มีมติให้ความเห็นชอบในรายงานผลกระทบสิ่งแวดล้อมเบื้องต้นโครงการโรงแรมสระบัว สุรินทร์บีช บูติก รีสอร์ท (Sabua Surin Beach Boutique Resort) รายงานการประชุมตามสิ่งที่ส่งมาด้วย ๑ และบริษัท โอเคเนเจอร์ จำกัด ได้จัดส่งมาตรการป้องกันและแก้ไขผลกระทบสิ่งแวดล้อมและมาตรการติดตามตรวจสอบผลกระทบสิ่งแวดล้อมที่โครงการโรงแรมสระบัว สุรินทร์บีช บูติก รีสอร์ท (Sabua Surin Beach Boutique Resort) ต้องปฏิบัติตามเพื่อให้จังหวัดภูเก็ตดำเนินการจัดส่งให้สำนักงานนโยบายและแผนทรัพยากรธรรมชาติและสิ่งแวดล้อมทราบและดำเนินการในส่วนที่เกี่ยวข้องต่อไป รายละเอียดตามสิ่งที่ส่งมาด้วย ๒

จึงเรียนมาเพื่อโปรดทราบและพิจารณา

ขอแสดงความนับถือ

นายกองเอก

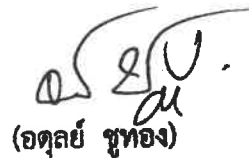

(อตุลย์ ชูทอง)

รองผู้ว่าราชการจังหวัด ปฏิบัติราชการแทน

ผู้ว่าราชการจังหวัดภูเก็ต

สำนักงานทรัพยากรธรรมชาติและสิ่งแวดล้อมจังหวัดภูเก็ต

ส่วนสิ่งแวดล้อม

โทร. ๐-๗๖๒๑-๑๐๖๗ ต่อ ๒๑

มาตรการป้องกันและแก้ไขผลกระทบสิ่งแวดล้อม
และมาตรการติดตามตรวจสอบผลกระทบสิ่งแวดล้อม
ที่โครงการโรงแรมสระบัว สุรินทร์บีช บูทีค รีสอร์ท

(Sabua Surin Beach Boutique Resort)

ตั้งอยู่ที่ ซอยหาดสุรินทร์ 8/2 หมู่ที่ 3 ตำบลเชิงทะเล อำเภอถลาง จังหวัดภูเก็ต
ของ บริษัท ดี แอนด์ เจ สระบัว กรุ๊ป จำกัด
ต้องยึดถือปฏิบัติตามอย่างเคร่งครัด

ตารางที่ 1 มาตรการป้องกันและแก้ไขผลกระทบสิ่งแวดล้อม ระยะก่อสร้าง โครงการโรงแรมสระบัว สุรินทร์บีช บูติก รีสอร์ท (Sabua Surin Beach Boutique Resort) ของบริษัท ดี แอนด์ เจ สระบัว กรุป จำกัด ตั้งอยู่ที่ ซอยหาดสุรินทร์ 8/2 หมู่ที่ 3 ตำบลเชิงทะเล อำเภอถลาง จังหวัดภูเก็ต

| องค์ประกอบทางสิ่งแวดล้อม และคุณค่าต่างๆ | มาตรการป้องกันและแก้ไขผลกระทบสิ่งแวดล้อม | ระยะเวลาดำเนินการ | ผู้รับผิดชอบ |
|--|--|---|---|
| มาตรการทั่วไป | <p>โครงการจะต้องปฏิบัติตามมาตรการป้องกันและแก้ไขผลกระทบสิ่งแวดล้อม และมาตรการติดตามตรวจสอบผลกระทบสิ่งแวดล้อม ตามที่เสนอไว้ในรายงานผลกระทบสิ่งแวดล้อมเบื้องต้น โครงการโรงแรมสระบัว สุรินทร์บีช บูติก รีสอร์ท (Sabua Surin Beach Boutique Resort) ของบริษัท ดี แอนด์ เจ สระบัว กรุป จำกัด ตั้งอยู่ที่ ซอยหาดสุรินทร์ 8/2 หมู่ที่ 3 ตำบลเชิงทะเล อำเภอถลาง จังหวัดภูเก็ต เป็นโครงการประกอบกิจการประเภทโรงแรม มีห้องพักจำนวน 30 ห้องพัก ขนาดพื้นที่ใช้สอยอาคาร 3,482.75 ตารางเมตร ตั้งอยู่บนโฉนดที่ดินเลขที่ 17231 เลขที่ดิน 22 มีขนาดพื้นที่ 2-1-61.20 ไร่ หรือคิดเป็น 3,844.80 ตารางเมตร นำมาพัฒนาบางส่วนขนาดเนื้อที่ 1-1-99.15 ไร่ คิดเป็นพื้นที่ 2,396.60 ตารางเมตร ภายในโครงการประกอบด้วยอาคารทั้งสิ้นจำนวน 2 อาคาร ได้แก่ อาคาร ค.ส.ล. 3 ชั้น และชั้นใต้ดิน 1 ชั้น จำนวน 1 อาคาร และอาคารสระว่ายน้ำ จำนวน 1 อาคาร จัดทำรายงานผลกระทบสิ่งแวดล้อมเบื้องต้น โดยบริษัท โอเค เนเจอร์ จำกัด ดังรายละเอียดต่อไปนี้</p> <p>1. โครงการจะต้องยึดถือปฏิบัติตามมาตรการป้องกันและแก้ไขผลกระทบสิ่งแวดล้อม และมาตรการติดตามตรวจสอบผลกระทบสิ่งแวดล้อม ตามที่เสนอไว้ในรายงานผลกระทบสิ่งแวดล้อมเบื้องต้น โครงการโรงแรมสระบัว สุรินทร์บีช บูติก รีสอร์ท (Sabua Surin Beach Boutique Resort) ของบริษัท ดี แอนด์ เจ สระบัว กรุป จำกัด อย่างเคร่งครัด</p> <p>2. โครงการจะต้องบันทึกผลการติดตามตรวจสอบการดำเนินการหรือการปฏิบัติตามมาตรการป้องกันและแก้ไขผลกระทบสิ่งแวดล้อม และมาตรการติดตามตรวจสอบผลกระทบสิ่งแวดล้อม ตามที่เสนอไว้ในรายงานผลกระทบสิ่งแวดล้อมเบื้องต้น และส่งผลการดำเนินการ</p> | <p>ตลอดระยะเวลาการก่อสร้าง</p> <p>ตลอดระยะเวลาการก่อสร้าง</p> | <p>บริษัท ดี แอนด์ เจ สระบัว กรุป จำกัด</p> <p>บริษัท ดี แอนด์ เจ สระบัว กรุป จำกัด</p> |

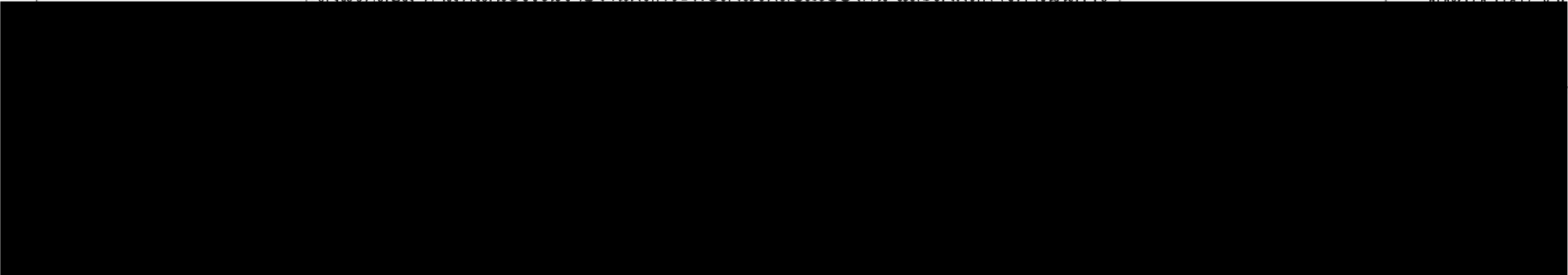

ตารางที่ 1 มาตรการป้องกันและแก้ไขผลกระทบสิ่งแวดล้อม ระยะก่อสร้าง โครงการโรงแรมสระบัว สุรินทร์บีช บูติก รีสอร์ท (Sabua Surin Beach Boutique Resort) ของบริษัท ดี แอนด์ เจ สระบัว กรุป จำกัด ตั้งอยู่ที่ ซอยหาดสุรินทร์ 8/2 หมู่ที่ 3 ตำบลเชิงทะเล อำเภอถลาง จังหวัดภูเก็ต

| องค์ประกอบทางสิ่งแวดล้อม และคุณค่าต่างๆ | มาตรการป้องกันและแก้ไขผลกระทบสิ่งแวดล้อม | ระยะเวลาดำเนินการ | ผู้รับผิดชอบ |
|--|---|---|---|
| มาตรการทั่วไป (ต่อ) | <p>สิ่งแวดล้อม และมาตรการติดตามตรวจสอบผลกระทบสิ่งแวดล้อม</p> <p>3. ในกรณีที่โครงการมีความจำเป็นต้องเปลี่ยนแปลงรายละเอียดโครงการ หรือ มาตรการการป้องกันและแก้ไขผลกระทบสิ่งแวดล้อม และมาตรการติดตามตรวจสอบผลกระทบสิ่งแวดล้อม ตามที่เสนอไว้ในรายงานผลกระทบสิ่งแวดล้อมเบื้องต้นที่ได้รับความเห็นชอบไว้แล้ว ให้โครงการแจ้งให้หน่วยงานที่มีอำนาจหน้าที่ในการพิจารณาอนุมัติหรืออนุญาตดำเนินการ ดังนี้</p> <p>1) หากหน่วยงานผู้อนุมัติหรืออนุญาตเห็นว่าการเปลี่ยนแปลงดังกล่าว เกิดผลดีต่อสิ่งแวดล้อมมากกว่า หรือเทียบเท่ามาตรการที่กำหนดไว้ในรายงานผลกระทบสิ่งแวดล้อมเบื้องต้นที่ได้รับความเห็นชอบไว้แล้ว ให้หน่วยงานผู้อนุมัติหรืออนุญาตรับจดแจ้งให้เป็นไปตามหลักเกณฑ์ และเงื่อนไขที่กำหนดไว้ในกฎหมายนั้นๆ ต่อไป พร้อมกับให้จัดทำสำเนาการเปลี่ยนแปลงดังกล่าวข้างต้นที่รับจดแจ้งไว้ แจ้งให้สำนักงานนโยบายและแผนทรัพยากรธรรมชาติและสิ่งแวดล้อม เพื่อทราบ</p> <p>2) หากหน่วยงานผู้อนุมัติหรืออนุญาต เห็นว่าการเปลี่ยนแปลงดังกล่าว อาจกระทบต่อสาระสำคัญในรายงานผลกระทบสิ่งแวดล้อมเบื้องต้นที่ได้รับความเห็นชอบไว้แล้ว ให้หน่วยงานผู้อนุมัติหรืออนุญาต จัดส่งรายงานการเปลี่ยนแปลงดังกล่าว ให้สำนักงานนโยบายและแผนทรัพยากรธรรมชาติและสิ่งแวดล้อม เพื่อเสนอให้คณะกรรมการผู้ชำนาญการพิจารณารายงานการประเมินผลกระทบสิ่งแวดล้อม (คชก.) ชุดที่เกี่ยวข้องให้ความเห็นชอบประกอบก่อนดำเนินการเปลี่ยนแปลง และเมื่อโครงการได้รับอนุมัติหรืออนุญาตให้มีการ</p> | <p>ตลอดระยะเวลาการก่อสร้าง</p> <p>ตลอดระยะเวลาการก่อสร้าง</p> | <p>บริษัท ดี แอนด์ เจ สระบัว กรุป จำกัด</p> <p>บริษัท ดี แอนด์ เจ สระบัว กรุป จำกัด</p> |

ตารางที่ 1 มาตรการป้องกันและแก้ไขผลกระทบสิ่งแวดล้อม ระยะก่อสร้าง โครงการโรงแรมสระบัว สุรินทร์บีช บูติก รีสอร์ท (Sabua Surin Beach Boutique Resort) ของบริษัท ดี แอนด์ เจ สระบัว กรุ๊ป จำกัด ตั้งอยู่ที่ ซอยหาดสุรินทร์ 8/2 หมู่ที่ 3 ตำบลเชิงทะเล อำเภอถลาง จังหวัดภูเก็ต

| องค์ประกอบทางสิ่งแวดล้อม และคุณค่าต่างๆ | มาตรการป้องกันและแก้ไขผลกระทบสิ่งแวดล้อม | ระยะเวลาดำเนินการ | ผู้รับผิดชอบ |
|---|---|---|---|
| มาตรการทั่วไป (ต่อ) | <p>4. เมื่อเจ้าของโครงการดำเนินโครงการเสร็จสิ้น และก่อนที่จะมีการโอนสิทธิให้กับนิติบุคคล (ในกรณีที่มีการโอนสิทธิ) เจ้าของโครงการมีหน้าที่ต้องแจ้งนิติบุคคลผู้รับโอนทราบถึงสิทธิและหน้าที่ในการปฏิบัติตามมาตรการป้องกันและแก้ไขผลกระทบสิ่งแวดล้อม และมาตรการติดตามตรวจสอบผลกระทบสิ่งแวดล้อมที่ระบุไว้ในรายงานผลกระทบสิ่งแวดล้อมเบื้องต้นอย่างเคร่งครัด หากเจ้าของโครงการไม่มีหลักฐานการแจ้งสิทธิและหน้าที่ และหลักฐานการรับทราบถึงสิทธิและหน้าที่ดังกล่าวของนิติบุคคล ให้ถือว่าเจ้าของโครงการยังต้องรับผิดชอบตามสิทธิและหน้าที่ที่กำหนดไว้ในมาตรการป้องกันและแก้ไขผลกระทบสิ่งแวดล้อม และมาตรการติดตามตรวจสอบผลกระทบสิ่งแวดล้อมที่ระบุไว้ในรายงานผลกระทบสิ่งแวดล้อมเบื้องต้นอย่างเคร่งครัด</p> <p>5. หากได้รับการร้องเรียนจากประชาชนว่าได้รับความเดือดร้อนรำคาญจากกิจกรรมการดำเนินโครงการ หรือโครงการก่อให้เกิดความเสียหายแก่สาธารณสมบัติ หรือชีวิตและทรัพย์สินของประชาชน เจ้าของโครงการหรือนิติบุคคลผู้รับโอนสิทธิและหน้าที่ในการปฏิบัติตามมาตรการป้องกันและแก้ไขผลกระทบสิ่งแวดล้อมและมาตรการติดตามตรวจสอบผลกระทบสิ่งแวดล้อม จะต้องดำเนินการแก้ไขปัญหาดังกล่าวโดยไม่ชักช้า และแจ้งหน่วยงานอนุญาต สำนักงานนโยบายและแผนทรัพยากรธรรมชาติและสิ่งแวดล้อม และหน่วยงานที่เกี่ยวข้อง เพื่อหาแนวทางและมาตรการในการแก้ไขปัญหาต่อไป</p> | <p>ตลอดระยะเวลาการก่อสร้าง</p> <p>ตลอดระยะเวลาการก่อสร้าง</p> | <p>บริษัท ดี แอนด์ เจ สระบัว กรุ๊ป จำกัด</p> <p>บริษัท ดี แอนด์ เจ สระบัว กรุ๊ป จำกัด</p> |
| 1. ทรัพยากรสิ่งแวดล้อมทางกายภาพ | | | |
| 1.1 สภาพภูมิประเทศ | (1) ก่อสร้างแนวรั้วคอนกรีต สูงประมาณ 2.00 เมตร หนา 150 มิลลิเมตร ทางด้านทิศใต้ และรั้วสังกะสีซ้อนกันสองชั้น สูงประมาณ 2.00 เมตร หนา 1.59 มิลลิเมตร ทางด้านทิศ | ตลอดระยะเวลาการก่อสร้าง | บริษัท ดี แอนด์ เจ สระบัว กรุ๊ป จำกัด |



ตารางที่ 1 มาตรการป้องกันและแก้ไขผลกระทบสิ่งแวดล้อม ระยะก่อสร้าง โครงการโรงแรมสระบัว สุรินทร์บีช บูติก รีสอร์ท (Sabua Surin Beach Boutique Resort) ของบริษัท ดี แอนด์ เจ สระบัว กรุป จำกัด ตั้งอยู่ที่ ซอยหาดสุรินทร์ 8/2 หมู่ที่ 3 ตำบลเชิงทะเล อำเภอถลาง จังหวัดภูเก็ต

| องค์ประกอบทางสิ่งแวดล้อม และคุณค่าต่างๆ | มาตรการป้องกันและแก้ไขผลกระทบสิ่งแวดล้อม | ระยะเวลาดำเนินการ | ผู้รับผิดชอบ |
|---|--|-------------------------|--------------------------------------|
| 1.1 สภาพภูมิประเทศ (ต่อ) | <p>เกิดจากกิจกรรมการก่อสร้าง และคนงานของโครงการ</p> <p>(2) ฉีดพรมน้ำบริเวณพื้นที่ก่อสร้างและกองวัสดุพวกหิน และทราย เพื่อลดการฟุ้งกระจายของฝุ่นละอองอย่างน้อยวันละ 2 ครั้ง และให้เพิ่มจำนวนครั้งตามความเหมาะสมในการฉีดพรมน้ำกรณีที่อากาศแห้งหรือมีปริมาณฝุ่นละอองสูง</p> <p>(3) กำหนดพื้นที่กองเศษวัสดุ เช่น เศษกิ่งไม้ ต้นไม้ภายในพื้นที่โครงการ</p> <p>(4) ใช้ผ้าใบคลุมรถบรรทุกขณะขนย้าย เศษวัสดุเข้า-ออกพื้นที่โครงการ</p> <p>(5) ดูแลพื้นที่ก่อสร้างให้เป็นระเบียบเรียบร้อย</p> <p>(6) ติดป้ายประกาศบริเวณพื้นที่ก่อสร้างรวมทั้งระบุชื่อ ที่อยู่หมายเลขโทรศัพท์ หรือสถานที่ที่สามารถติดต่อได้ของเจ้าของโครงการเพื่อรับซื้อหรือเช่าหรือข้อเสนอแนะ</p> | | |
| 1.2 ทรัพยากรดิน | <p>(1) ก่อสร้างแนวรั้วคอนกรีต สูงประมาณ 2.00 เมตร หนา 150 มิลลิเมตร ทางด้านทิศใต้ และรั้วสังกะสีซ้อนกันสองชั้น สูงประมาณ 2.00 เมตร หนา 1.59 มิลลิเมตร ทางด้านทิศเหนือ ทิศตะวันออก และทิศตะวันตก รอบพื้นที่โครงการเว้นทางเข้าออก เพื่อจำกัดพื้นที่ในการก่อสร้างให้อยู่ภายในขอบเขตที่ดินของโครงการ และป้องกันการรุกรานพื้นที่ข้างเคียงที่อาจจะเกิดจากกิจกรรมการก่อสร้าง และคนงานของโครงการ</p> <p>(2) ปลุกหญ้าคลุมดินในบริเวณที่ว่างภายในพื้นที่โครงการ เพื่อดูดซับน้ำและยึดเกาะหน้าดิน ช่วยลดการชะล้างพังทลายที่อาจเกิดขึ้นได้</p> <p>(3) กำหนดให้ผู้รับเหมาก่อสร้างปรับแต่งพื้นที่เท่าที่จำเป็น</p> <p>(4) จัดเตรียมไถยหรือสัปดาห์เพื่อปรับหน้าดินไว้ตลอดเวลาทำงาน</p> | ตลอดระยะเวลาการก่อสร้าง | บริษัท ดี แอนด์ เจ สระบัว กรุป จำกัด |

ตารางที่ 1 มาตรการป้องกันและแก้ไขผลกระทบสิ่งแวดล้อม ระยะก่อสร้าง โครงการโรงแรมสระบัว สุรินทร์บีช บูติก รีสอร์ท (Sabua Surin Beach Boutique Resort) ของบริษัท ดี แอนด์ เจ สระบัว กรุ๊ป จำกัด ตั้งอยู่ที่ ซอยหาดสุรินทร์ 8/2 หมู่ที่ 3 ตำบลเชิงทะเล อำเภอถลาง จังหวัดภูเก็ต

| องค์ประกอบทางสิ่งแวดล้อม และคุณค่าต่างๆ | มาตรการป้องกันและแก้ไขผลกระทบสิ่งแวดล้อม | ระยะเวลาดำเนินการ | ผู้รับผิดชอบ |
|--|---|-------------------|--------------|
| 1.2 ทรัพยากรดิน (ต่อ) | <p>(7) จัดเตรียมป้ายหรือสัญญาณเตือนอันตรายไว้ตลอดเวลาทำงาน ห้ามคนงานขุดถมดินโดยเด็ดขาดในช่วงที่ฝนตกหนัก หรือมีพายุ หรือแผ่นดินไหว ควบคุมกิจกรรมการก่อสร้างให้อยู่ภายในโครงการเท่านั้น</p> <p>(8) หากมีการร้องเรียนจากผู้ได้รับความเสียหายอันเกิดจากกิจกรรมการก่อสร้าง โครงการต้องรีบดำเนินการแก้ไข และชดเชยค่าเสียหายให้แก่ผู้ได้รับความเดือดร้อนโดยเร็ว</p> <p><u>แนวทางในการบรรเทาความเสียหายต่อผู้ที่อาจได้รับผลกระทบและมาตรการป้องกันและแก้ไขผลกระทบ</u></p> <p>(1) จัดให้มีการติดตั้งกล่องรับความคิดเห็นที่บริเวณป้อมยาม เพื่อรับเรื่องร้องเรียนที่อาจจะเกิดขึ้น หากพบว่ามีเรื่องร้องเรียนต้องค้นหาสาเหตุและแก้ไขปัญหานั้นโดยทันที</p> <p>(2) ถ่ายรูปสภาพปัจจุบันโดยรอบพื้นที่โครงการ เพื่อใช้เป็นหลักฐานประกอบหากได้รับการร้องเรียนจากผู้ได้รับผลกระทบดังกล่าว และต้องซ่อมแซมให้อยู่ในสภาพดีเหมือนเดิม หรือจะชดเชยค่าเสียหาย ในเมื่อทำให้ทรัพย์สินของข้างเคียงถูกทำลาย หรือเสียหายเนื่องจากการก่อสร้างครั้งนี้</p> <p>(3) ติดตั้งป้ายประกาศชื่อโครงการ เบอร์โทรศัพท์ผู้รับผิดชอบในการประสานงานเกี่ยวกับโครงการไว้หน้าโครงการ และจัดให้มีหน่วยรับเรื่องราวร้องเรียนไว้ในพื้นที่ก่อสร้าง โดยจัดให้มีเจ้าหน้าที่ประจำไว้สำหรับรับเรื่องราวร้องเรียนไว้ 1 คน พร้อมจัดให้มีตู้รับเรื่องราวร้องเรียนไว้บริเวณหน้าพื้นที่โครงการและให้เจ้าหน้าที่เฝ้าตู้รับเรื่องราวร้องเรียนทุก</p> | | |



ตารางที่ 1 มาตรการป้องกันและแก้ไขผลกระทบสิ่งแวดล้อม ระยะก่อสร้าง โครงการโรงแรมสระบัว สุรินทร์บีช บูติก รีสอร์ท (Sabua Surin Beach Boutique Resort) ของบริษัท ดี แอนด์ เจ สระบัว กรู๊ป จำกัด ตั้งอยู่ที่ ซอยหาดสุรินทร์ 8/2 หมู่ที่ 3 ตำบลเชิงทะเล อำเภอถลาง จังหวัดภูเก็ต

| องค์ประกอบทางสิ่งแวดล้อม และคุณค่าต่างๆ | มาตรการป้องกันและแก้ไขผลกระทบสิ่งแวดล้อม | ระยะเวลาดำเนินการ | ผู้รับผิดชอบ |
|--|--|-------------------|--------------|
| 1.2 ทรัพยากรดิน (ต่อ) | <p>ทำข้อตกลงในการชดใช้ค่าเสียหายที่เกิดขึ้นแก่ผู้ได้รับผลกระทบอย่างเป็นธรรมทันทีที่ได้รับเรื่อง และทำบันทึกเอกสารไว้อย่างเป็นระบบเพื่อเรียกตรวจสอบได้</p> <p>(4) หากมีเหตุให้เกิดความเสียหายทั้งร่างกายและทรัพย์สินของประชาชนโดยรอบเกิดขึ้น ผู้รับเหมาก่อสร้างต้องติดตามตรวจสอบและดำเนินการปรับปรุง ชดใช้ค่าเสียหายที่เกิดขึ้นโดยเร่งด่วนอย่างเป็นธรรม โดยโครงการต้องทำความตกลงกับผู้ที่อยู่ใกล้เคียงก่อนก่อสร้าง เกี่ยวกับความเสียหายที่โครงการจะต้องชดเชยให้กับผู้ได้รับความเสียหายจะต้องชดเชยให้กับผู้ได้รับความเสียหาย</p> <p>(5) จัดให้มีเจ้าหน้าที่เข้าพบผู้ที่อยู่อาศัยข้างเคียง และให้หมายเลขโทรศัพท์ติดต่อโดยตรง สามารถติดต่อได้ตลอด 24 ชั่วโมง เพื่อรับเรื่องร้องเรียนได้ตลอดเวลา</p> <p>(6) จัดให้มีการประกันภัยเพื่อชดเชยความเสียหายต่ออาคารและทรัพย์สินของบุคคลที่อยู่ข้างเคียงในกรณีที่ตรวจสอบได้ว่าเกิดจากกิจกรรมการดำเนินงานของโครงการเจ้าของโครงการจะซ่อมแซม แก้ไข โครงสร้างอาคารให้กลับคืนสภาพเดิม หรือสร้างใหม่ทดแทนกรณีเสียหายจนซ่อมไม่ได้ หากภายหลังพบว่าอาคารข้างเคียงเกิดความเสียหายจากการก่อสร้างโครงการ</p> <p>(7) ในระหว่างการก่อสร้างหากอาคารข้างเคียงได้รับความเดือดร้อนจากการดำเนินโครงการต้องเร่งแก้ไขปัญหาที่เกิดขึ้นทันที พร้อมกับให้หมายเลขโทรศัพท์ของเจ้าหน้าที่ที่ควบคุมการก่อสร้างกับบ้านข้างเคียงเพื่อให้สามารถติดต่อกับโครงการได้โดยตรง</p> <p>(8) โครงการรับผิดชอบทุกๆ กรณีถ้ามีการก่อสร้างรกล้ำในที่ดินข้างเคียง และถ้ามีการ</p> | | |

ตารางที่ 1 มาตรการป้องกันและแก้ไขผลกระทบสิ่งแวดล้อม ระยะก่อสร้าง โครงการโรงแรมสระบัว สุรินทร์บีช บูทีค รีสอร์ท (Sabua Surin Beach Boutique Resort) ของบริษัท ดี แอนด์ เจ สระบัว กรู๊ป จำกัด ตั้งอยู่ที่ ซอยหาดสุรินทร์ 8/2 หมู่ที่ 3 ตำบลเชิงทะเล อำเภอถลาง จังหวัดภูเก็ต

| องค์ประกอบทางสิ่งแวดล้อม และคุณค่าต่างๆ | มาตรการป้องกันและแก้ไขผลกระทบสิ่งแวดล้อม | ระยะเวลาดำเนินการ | ผู้รับผิดชอบ |
|--|--|-------------------------|--|
| 1.3 คุณภาพอากาศ | <p>(1) โครงการมีการกันแนวรั้วคอนกรีต สูงประมาณ 2.00 เมตร หนา 150 มิลลิเมตร ทางด้านทิศใต้ และก่อสร้างรั้วสังกะสีซ้อนกันสองชั้น สูงประมาณ 2.00 เมตร หนา 1.59 มิลลิเมตร ทางด้านทิศเหนือ ทิศตะวันออก และทิศตะวันตก รอบพื้นที่โครงการเว้นทางเข้าออก ซึ่งจะทำให้ความเร็วลมและกระแสลมที่พัดเข้าสู่พื้นที่โครงการมีกำลังน้อยลง ซึ่งส่งผลให้การฟุ้งกระจายของฝุ่นที่เกิดขึ้นมีปริมาณน้อยตามไปด้วย</p> <p>(2) ฉีดพรมน้ำในบริเวณที่อาจก่อให้เกิดฝุ่นละออง เพื่อป้องกันฝุ่นละอองฟุ้งกระจายออกไปสู่บริเวณใกล้เคียงพื้นที่โครงการ</p> <p>(3) ตรวจสอบเครื่องจักรกลที่ใช้ในการก่อสร้างให้อยู่ในสภาพดีอยู่เสมอ เพื่อลดการเกิดเขม่าและควัน</p> <p>(4) จัดเทคนิคการก่อสร้างให้เป็นระบบสำเร็จรูป หรือกึ่งสำเร็จรูปที่มีการหล่อคอนกรีตในพื้นที่ก่อสร้างน้อยที่สุด</p> <p>(5) รถบรรทุกวัสดุก่อสร้าง ห้ามติดเครื่องยนต์ไว้ในขณะรอการขนส่งวัสดุโดยไม่จำเป็น เพื่อเป็นการลดเขม่าควันและกลิ่น</p> <p>(6) ผู้รับเหมาก่อสร้างต้องจัดและกำชับให้มีผ้าใบปิดคลุมกระบะรถที่ขนส่งวัสดุ ก่อสร้างให้มิดชิดตลอดเส้นทางการขนส่ง เพื่อป้องกันการรบกวนของวัสดุที่บรรทุก</p> <p>(7) มีสถานที่เพื่อใช้สำหรับล้างล้อรถพร้อมอุปกรณ์ฉีดที่มีความดันสูง เพื่อล้างล้อรถหรือตัวถังรถหรือวิธีการอื่นที่เหมาะสมเพื่อทำความสะอาดรถก่อนออกจากสถานที่ก่อสร้าง</p> <p>(8) จัดให้มีกล่องรับความคิดเห็นติดตั้งที่ป้อมยาม เพื่อรับเรื่องราวร้องเรียนต่างๆ ที่เกิด</p> | ตลอดระยะเวลาการก่อสร้าง | บริษัท ดี แอนด์ เจ สระบัว กรู๊ป จำกัด |

ตารางที่ 1 มาตรการป้องกันและแก้ไขผลกระทบสิ่งแวดล้อม ระยะก่อสร้าง โครงการโรงแรมสระบัว สุรินทร์บีช บูติก รีสอร์ท (Sabua Surin Beach Boutique Resort) ของบริษัท ดี แอนด์ เจ สระบัว กรู๊ป จำกัด ตั้งอยู่ที่ ซอยหาดสุรินทร์ 8/2 หมู่ที่ 3 ตำบลเชิงทะเล อำเภอถลาง จังหวัดภูเก็ต

| องค์ประกอบทางสิ่งแวดล้อม และคุณค่าต่างๆ | มาตรการป้องกันและแก้ไขผลกระทบสิ่งแวดล้อม | ระยะเวลาดำเนินการ | ผู้รับผิดชอบ |
|--|---|-------------------|--------------|
| 1.3 คุณภาพอากาศ (ต่อ) | <p>(9) ควรบรรจุผงซีเมนต์ หรือเคมีภัณฑ์ในภาชนะที่ปิดมิดชิด</p> <p>(10) กองวัสดุที่มีฝุ่น ควรปิดหรือคลุมในที่ปิดล้อม</p> <p>(11) จำกัดความเร็วของยานพาหนะที่ใช้ขนส่งวัสดุเข้าสู่พื้นที่โครงการ โดยในเขตชุมชนและในพื้นที่โครงการให้มีความเร็วไม่เกิน 30 กิโลเมตร/ชั่วโมง</p> <p>มาตรการด้านการรื้อถอนอาคาร</p> <p>(1) ในระหว่างการรื้อถอนอาคารโครงการจะติดตั้งป้ายเตือนอันตรายและแสดงขอบเขตการรื้อถอนอาคารพร้อมด้วยไฟสัญญาณสีแดงกระพริบเตือนอันตรายไว้รอบบริเวณที่จะรื้อถอน เพื่อเตือนไม่ให้บุคคลซึ่งไม่มีหน้าที่เกี่ยวข้องเข้าไปในบริเวณนั้น และจัดให้มีพนักงานสำหรับห้ามบุคคล ซึ่งไม่มีหน้าที่เกี่ยวข้องเข้าไปในบริเวณดังกล่าวรวมทั้งดูแลความเรียบร้อยของป้ายเตือนอันตรายและไฟสัญญาณด้วย</p> <p>(2) ในการรื้อถอนจะทำเฉพาะในเวลาระหว่าง 08.00-17.00 น. โครงการจะขออนุญาตไปยังเจ้าพนักงานท้องถิ่น โดยจะจัดให้มีแสงสว่างอย่างเพียงพอ</p> <p>(3) ระหว่างการรื้อถอนจะมีแผงกันวัสดุตกหล่นรอบข้างอาคาร มีการฉีดน้ำดักฝุ่นตลอดเวลา ก่อนการลำเลียงวัสดุลงชั้นล่างต้องฉีดน้ำให้ชุ่ม และมีผ้าใบกันฝุ่นด้วย</p> <p>(4) โครงการจัดให้มีสิ่งกีดขวางสูงประมาณ 2.00 เมตร และตาข่ายกันฝุ่นกันรอบพื้นที่โครงการ เพื่อป้องกันฝุ่นละออง</p> <p>(5) จำกัดความเร็วของรถบรรทุกให้ไม่เกิน 30 กิโลเมตร/ชั่วโมง โดยพนักงานขับรถ</p> | | |

ตารางที่ 1 มาตรการป้องกันและแก้ไขผลกระทบสิ่งแวดล้อม ระยะก่อสร้าง โครงการโรงแรมสระบัว สุรินทร์บีช บูติก รีสอร์ท (Sabua Surin Beach Boutique Resort) ของบริษัท ดี แอนด์ เจ สระบัว กรุป จำกัด ตั้งอยู่ที่ ซอยหาดสุรินทร์ 8/2 หมู่ที่ 3 ตำบลเชิงทะเล อำเภอถลาง จังหวัดภูเก็ต

| องค์ประกอบทางสิ่งแวดล้อม และคุณค่าต่างๆ | มาตรการป้องกันและแก้ไขผลกระทบสิ่งแวดล้อม | ระยะเวลาดำเนินการ | ผู้รับผิดชอบ |
|---|---|-------------------------|--------------------------------------|
| 1.3 คุณภาพอากาศ (ต่อ) | (7) ห้ามรถบรรทุกจอดหน้าโครงการ รวมทั้งห้ามวางวัสดุที่รื้อถอนหน้าโครงการ เพื่อป้องกันการกีดขวางการจราจร | | |
| 1.4 เสียงและความสั่นสะเทือน | <p>เสียง</p> <p>(1) ก่อนที่ก่อสร้างอาคารให้ผู้รับเหมาจัดเจ้าหน้าที่เข้าไปแจ้งแก่ผู้ที่อาศัยอยู่ติดกับพื้นที่โครงการโดยรอบล่วงหน้าอย่างน้อย 1 สัปดาห์ โดยให้หมายเลขโทรศัพท์ของเจ้าหน้าที่ที่ควบคุมการก่อสร้างเพื่อให้สามารถติดต่อกับโครงการได้โดยตรง และเมื่ออาคารข้างเคียงได้รับความเดือดร้อนจากการดำเนินโครงการต้องเร่งแก้ไขปัญหาที่เกิดขึ้นทันที</p> <p>(2) ถ่ายรูปสภาพปัจจุบันโดยรอบพื้นที่โครงการไว้เป็นหลักฐานเพื่อใช้ในกรณีที่มีการร้องเรียนว่า โครงสร้างสิ่งก่อสร้างเสียหายจากการก่อสร้างโครงการ</p> <p>(3) วางผังบริเวณพื้นที่ก่อสร้าง โดยออกแบบจัดระยะเครื่องจักร เครื่องยนต์ ที่มีเสียงดังไว้ให้ห่างจากบ้านเรือนประชาชนให้มากที่สุดเท่าที่จะทำได้</p> <p>(4) เลือกใช้เครื่องมือ เครื่องจักร อุปกรณ์ และวิธีการก่อสร้างที่สามารถลดระดับเสียงและแรงสั่นสะเทือนที่ต้องส่งผลกระทบต่อผู้พักอาศัย</p> <p>(5) จำกัดช่วงเวลาการก่อสร้างที่ก่อให้เกิดเสียงดัง ให้อยู่ในช่วงเวลา 09.00-16.00 น. และหยุดการก่อสร้างวันอาทิตย์ และวันหยุดนักขัตฤกษ์</p> <p>(6) ก่อสร้างแนวรั้วคอนกรีต สูงประมาณ 2.00 เมตร หนา 150 มิลลิเมตร ทางด้านทิศใต้ และรั้วสังกะสีซ้อนกันสองชั้น สูงประมาณ 2.00 เมตร หนา 1.59 มิลลิเมตร ทางด้านทิศเหนือ ทิศตะวันออก และทิศตะวันตก รอบพื้นที่โครงการเว้นทางเข้าออก และใช้ผ้าใบตึง</p> | ตลอดระยะเวลาการก่อสร้าง | บริษัท ดี แอนด์ เจ สระบัว กรุป จำกัด |

ตารางที่ 1 มาตรการป้องกันและแก้ไขผลกระทบสิ่งแวดล้อม ระยะก่อสร้าง โครงการโรงแรมสระบัว สุรินทร์บีช บูติก รีสอร์ท (Sabua Surin Beach Boutique Resort) ของบริษัท ดี แอนด์ เจ สระบัว กรุป จำกัด ตั้งอยู่ที่ ซอยหาดสุรินทร์ 8/2 หมู่ที่ 3 ตำบลเชิงทะเล อำเภอกลาง จังหวัดภูเก็ต

| องค์ประกอบทางสิ่งแวดล้อม และคุณค่าต่างๆ | มาตรการป้องกันและแก้ไขผลกระทบสิ่งแวดล้อม | ระยะเวลาดำเนินการ | ผู้รับผิดชอบ |
|--|---|-------------------|--------------|
| 1.4 เสียงและความ สั่นสะเทือน (ต่อ) | <p>(7) จัดลำดับการก่อสร้างโดยก่อสร้างด้านที่ใกล้เคียงกับบ้านอยู่อาศัยชั้นเดียว (ด้านทิศตะวันออกของพื้นที่โครงการ) ก่อนเป็นอันดับแรก เพื่อลดระดับความดังของเสียงที่มีต่อพื้นที่ข้างเคียง</p> <p>(8) กำหนดช่วงเวลาการก่อสร้างในวันจันทร์-วันเสาร์ เวลา 8.00-17.00 น. ในกรณีที่ ต้องมีการก่อสร้างเกินเวลาดังกล่าวจะดำเนินการแจ้งผู้พักอาศัยข้างเคียงทราบล่วงหน้าอย่างน้อย 3 วัน ทั้งนี้ ต้องเป็นกิจกรรมต่อเนื่องที่ไม่ก่อให้เกิดเสียงดัง เช่น การเทปูน และ ดำเนินการในช่วงเวลา 17.00-20.00 น.โดยทำงานได้ไม่เกินเวลา 20.00 น. สำหรับวัน อาทิตย์และวันหยุดนักขัตฤกษ์จะหยุดดำเนินกิจกรรมการก่อสร้าง</p> <p>(9) แบ่งชั่วโมงการทำงาน เป็นช่วงเวลาตั้งแต่ 08.00-12.00 น.และ 13.00-17.00 น. โดยมีช่วงเวลาหยุดพัก 12.00-13.00 น. เพื่อลดระดับของผลกระทบจากการได้ยินเสียงดัง หรือได้รับแรงสั่นสะเทือนติดต่อกันเป็นระยะเวลานาน</p> <p>(10) ติดตั้งป้ายประกาศชื่อโครงการ เบอร์โทรศัพท์ผู้รับผิดชอบในการประสานงาน เกี่ยวกับโครงการไว้หน้าโครงการ และจัดให้มีหน่วยรับเรื่องราวร้องเรียนไว้ในพื้นที่ก่อสร้าง โดยจัดให้มีเจ้าหน้าที่ประจำไว้สำหรับรับเรื่องราวร้องเรียนไว้ 1 คน พร้อมจัดให้มีผู้รับ เรื่องราวร้องเรียนไว้บริเวณหน้าพื้นที่โครงการและให้เจ้าหน้าที่เปิดตู้รับเรื่องราวร้องเรียนทุก วัน หากพบว่ามีผู้ได้รับผลกระทบจากกิจกรรมการก่อสร้างโครงการจะจัดเจ้าหน้าที่เข้าไปพบ ผู้ได้รับความเสียหายที่บ้านเพื่อสอบถามถึงความเสียหายที่ได้รับจากโครงการพร้อมกับเจรจา ทำข้อตกลงในการชดเชยค่าเสียหายที่เกิดขึ้นแก่ผู้ได้รับผลกระทบอย่างเป็นธรรมทั้งนี้ผู้ที่ได้รับ</p> | | |

ตารางที่ 1 มาตรการป้องกันและแก้ไขผลกระทบสิ่งแวดล้อม ระยะก่อสร้าง โครงการโรงแรมสระบัว สุรินทร์บีช บูติก รีสอร์ท (Sabua Surin Beach Boutique Resort) ของบริษัท ดี แอนด์ เจ สระบัว กรู๊ป จำกัด ตั้งอยู่ที่ ซอยหาดสุรินทร์ 8/2 หมู่ที่ 3 ตำบลเชิงทะเล อำเภอภูเก็จ จังหวัดภูเก็ต

| องค์ประกอบทางสิ่งแวดล้อมและคุณค่าต่างๆ | มาตรการป้องกันและแก้ไขผลกระทบสิ่งแวดล้อม | ระยะเวลาดำเนินการ | ผู้รับผิดชอบ |
|--|--|-------------------------|---------------------------------------|
| 1.4 เสียงและความสั่นสะเทือน (ต่อ) | <p>เกิดขึ้น ผู้รับเหมาก่อสร้างต้องติดตามตรวจสอบและดำเนินการปรับปรุง ชดใช้ค่าเสียหายที่เกิดขึ้นโดยเร่งด่วนอย่างเป็นธรรม โดยโครงการต้องทำความตกลงกับผู้ที่อยู่ใกล้เคียงก่อนก่อสร้าง เกี่ยวกับความเสียหายที่โครงการจะต้องชดเชยให้กับผู้ได้รับความเสียหายจะต้องชดเชยให้กับผู้ได้รับความเสียหาย</p> <p>(12) จัดให้มีเจ้าหน้าที่เข้าพบผู้ที่อยู่อาศัยข้างเคียง และให้หมายเลขโทรศัพท์ติดต่อโดยตรง สามารถติดต่อได้ตลอด 24 ชั่วโมง เพื่อรับเรื่องร้องเรียนได้ตลอดเวลา</p> <p>(13) การขนส่งวัสดุก่อสร้างเข้ามาในพื้นที่โครงการ ต้องกำชับผู้รับเหมาให้ดำเนินการขนส่งให้ถูกต้องตามหลักขนย้าย และควบคุมคนงานไม่ให้มีการโยนวัสดุก่อสร้าง เช่น เหล็กเส้น เป็นต้น ซึ่งการกระทำดังกล่าวจะก่อให้เกิดเสียงดังรบกวนต่อประชาชนที่อาศัยอยู่ในบริเวณใกล้เคียง</p> <p>ความสั่นสะเทือน</p> <p>(1) ก่อนที่จะก่อสร้างอาคารให้ผู้รับเหมาจัดเจ้าหน้าที่เข้าไปแจ้งแก่ผู้ที่อาศัยอยู่ติดกับพื้นที่โครงการโดยรอบล่วงหน้าอย่างน้อย 1 สัปดาห์ โดยให้หมายเลขโทรศัพท์ของเจ้าหน้าที่ที่ควบคุมการก่อสร้างเพื่อให้สามารถติดต่อเจ้าหน้าที่ของโครงการได้ทันทีที่ได้รับความเดือดร้อนจากการก่อสร้างโครงการ ทั้งนี้ โครงการต้องเร่งแก้ไขปัญหาที่เกิดขึ้นอย่างเร่งด่วน</p> <p>(2) จัดให้มีเจ้าหน้าที่รับเรื่องร้องเรียนจากแรงสั่นสะเทือนที่อาจเกิดขึ้นจากโครงการเพื่อตรวจสอบและแก้ไขผลกระทบทันที</p> | ตลอดระยะเวลาการก่อสร้าง | บริษัท ดี แอนด์ เจ สระบัว กรู๊ป จำกัด |

ตารางที่ 1 มาตรการป้องกันและแก้ไขผลกระทบสิ่งแวดล้อม ระยะก่อสร้าง โครงการโรงแรมสระบัว สุรินทร์บีช บูติก รีสอร์ท (Sabua Surin Beach Boutique Resort) ของบริษัท ดี แอนด์ เจ สระบัว กรู๊ป จำกัด ตั้งอยู่ที่ ซอยหาดสุรินทร์ 8/2 หมู่ที่ 3 ตำบลเชิงทะเล อำเภอถลาง จังหวัดภูเก็ต

| องค์ประกอบทางสิ่งแวดล้อม และคุณค่าต่างๆ | มาตรการป้องกันและแก้ไขผลกระทบสิ่งแวดล้อม | ระยะเวลาดำเนินการ | ผู้รับผิดชอบ |
|--|--|-------------------|--------------|
| 1.4 เสียงและความ สั่นสะเทือน (ต่อ) | <p>(4) โครงการรับผิดชอบทุกๆ กรณีถ้ามีการก่อสร้างรื้อถอนที่ดินข้างเคียง และถ้ามีการก่อสร้างทำให้อาคารข้างเคียงได้รับความเสียหาย</p> <p>(5) ถ่ายรูปสภาพปัจจุบันโดยรอบพื้นที่โครงการไว้เป็นหลักฐานเพื่อใช้ในกรณีที่มีการร้องเรียนว่าโครงสร้างสิ่งก่อสร้างเสียหายจากการก่อสร้างโครงการ</p> <p>(6) วางผังบริเวณพื้นที่ก่อสร้าง โดยออกแบบจัดระยะเครื่องจักร เครื่องยนต์ ที่มีเสียงดังไว้ให้ห่างจากบ้านเรือนประชาชนให้มากที่สุดเท่าที่จะทำได้</p> <p>(7) การติดตั้งอุปกรณ์เพื่อลดความสั่นสะเทือนต้องทำตามคำแนะนำของผู้ผลิตเครื่องจักร</p> <p>(8) กำหนดช่วงเวลาการก่อสร้างในวันจันทร์-วันเสาร์ เวลา 8.00-17.00 น. ในกรณีที่ ต้องมีการก่อสร้างเกินเวลาดังกล่าวจะดำเนินการแจ้งผู้พักอาศัยข้างเคียงทราบล่วงหน้าอย่างน้อย 3 วัน ทั้งนี้ ต้องเป็นกิจกรรมต่อเนื่องที่ไม่ก่อให้เกิดเสียงดัง เช่น การเทปูน และดำเนินการในช่วงเวลา 17.00-20.00 น.โดยทำงานได้ไม่เกินเวลา 20.00 น. สำหรับวันอาทิตย์และวันหยุดนักขัตฤกษ์จะหยุดดำเนินการก่อสร้าง และแบ่งชั่วโมงการทำงาน เป็นช่วงเวลา ตั้งแต่ 08.00-12.00 น.และ 13.00-17.00 น. โดยมีช่วงเวลาหยุดพัก 12.00-13.00 น.</p> <p>(9) ติดตั้งป้ายประกาศชื่อโครงการ เบอร์โทรศัพท์ผู้รับผิดชอบในการประสานงานเกี่ยวกับโครงการไว้หน้าโครงการ และจัดให้มีหน่วยรับเรื่องราวร้องเรียนไว้ในพื้นที่ก่อสร้าง โดยจัดให้มีเจ้าหน้าที่ประจำไว้สำหรับรับเรื่องราวร้องเรียนไว้ 1 คน พร้อมจัดให้มีตู้รับเรื่องราวร้องเรียนไว้บริเวณหน้าพื้นที่โครงการ และให้เจ้าหน้าที่เปิดตู้รับเรื่องราวร้องเรียนทุกวัน หากพบว่าผู้ได้รับผลกระทบจากกิจกรรมการก่อสร้างโครงการจะจัดเจ้าหน้าที่เข้าไปพบ</p> | | |

ตารางที่ 1 มาตรการป้องกันและแก้ไขผลกระทบสิ่งแวดล้อม ระยะก่อสร้าง โครงการโรงแรมสระบัว สุรินทร์บีช บูทีค รีสอร์ท (Sabua Surin Beach Boutique Resort) ของบริษัท ดี แอนด์ เจ สระบัว กรู๊ป จำกัด ตั้งอยู่ที่ ซอยหาดสุรินทร์ 8/2 หมู่ที่ 3 ตำบลเชิงทะเล อำเภอถลาง จังหวัดภูเก็ต

| องค์ประกอบทางสิ่งแวดล้อม และคุณค่าต่างๆ | มาตรการป้องกันและแก้ไขผลกระทบสิ่งแวดล้อม | ระยะเวลาดำเนินการ | ผู้รับผิดชอบ |
|---|---|-------------------------|--|
| 1.4 เสี่ยงและความ สิ้นเสทือน (ต่อ) | <p>เรื่องและทำบันทึกเอกสารไว้อย่างเป็นระบบเพื่อเรียกตรวจสอบได้</p> <p>(10) หากมีเหตุให้เกิดความเสียหายทั้งร่างกายและทรัพย์สินของประชาชนโดยรอบเกิดขึ้นระหว่างการก่อสร้างต้องติดตามตรวจสอบและดำเนินการปรับปรุงชดใช้ค่าเสียหายที่เกิดขึ้นโดยเร่งด่วนอย่างเป็นธรรมโดยโครงการต้องทำความตกลงกับผู้ที่อยู่ใกล้เคียงก่อนก่อสร้าง เกี่ยวกับความเสียหายที่โครงการจะต้องชดเชยใช้</p> <p>(11) ประสานงานกับผู้ที่อยู่ติดพื้นที่ก่อสร้าง เพื่อแจ้งแผนและกำหนดการก่อสร้าง</p> <p>(12) จัดให้มีวิศวกรดูแลการก่อสร้างอย่างใกล้ชิด และควบคุมการก่อสร้างให้ถูกต้องตามหลักวิศวกรรม</p> <p>(13) จัดให้มีจุดรับเรื่องร้องเรียนที่สำนักงานชั่วคราวภายในพื้นที่ก่อสร้างโครงการ หากพบว่ามีเรื่องร้องเรียน ต้องจัดเจ้าหน้าที่ตรวจสอบและแก้ไขปัญหาที่พบทันที</p> | | |
| 2. ทรัพยากรสิ่งแวดล้อมทางชีวภาพ | | | |
| 2.1 ทรัพยากรชีวภาพบนบก | <p>(1) ก่อสร้างแนวรั้วคอนกรีต สูงประมาณ 2.00 เมตร หนา 150 มิลลิเมตร ทางด้านทิศใต้ และรั้วสังกะสีซ้อนกันสองชั้น สูงประมาณ 2.00 เมตร หนา 1.59 มิลลิเมตร ทางด้านทิศเหนือ ทิศตะวันออก และทิศตะวันตก รอบพื้นที่โครงการเว้นทางเข้าออก เพื่อจำกัดพื้นที่ในการก่อสร้างให้อยู่ภายในขอบเขตที่ดินของโครงการ และป้องกันการรุกร้าพื้นที่ข้างเคียงที่อาจจะเกิดจากกิจกรรมการก่อสร้าง และคนงานของโครงการ</p> <p>(2) กำชับ และควบคุมดูแลคนงานไม่ให้ไปทำลายต้นไม้ หรือพืชพรรณในพื้นที่ข้างเคียง</p> <p>(3) ดูแลบริเวณพื้นที่ก่อสร้างให้มีความเป็นระเบียบเรียบร้อยและความปลอดภัยการก่อสร้าง</p> | ตลอดระยะเวลาการก่อสร้าง | บริษัท ดี แอนด์ เจ สระบัว กรู๊ป จำกัด |

ตารางที่ 1 มาตรการป้องกันและแก้ไขผลกระทบสิ่งแวดล้อม ระยะก่อสร้าง โครงการโรงแรมสระบัว สุรินทร์บีช บูติก รีสอร์ท (Sabua Surin Beach Boutique Resort) ของบริษัท ดี แอนด์ เจ สระบัว กรุป จำกัด ตั้งอยู่ที่ ซอยหาดสุรินทร์ 8/2 หมู่ที่ 3 ตำบลเชิงทะเล อำเภอถลาง จังหวัดภูเก็ต

| องค์ประกอบทางสิ่งแวดล้อม และคุณค่าต่างๆ | มาตรการป้องกันและแก้ไขผลกระทบสิ่งแวดล้อม | ระยะเวลาดำเนินการ | ผู้รับผิดชอบ |
|---|---|-------------------------|--------------------------------------|
| 2.1 ทรัพยากรชีวภาพบนบก (ต่อ) | น้ำต้นไม้โดยเด็ดขาด (5) ควบคุมการก่อสร้างมิให้ไปรบกวนหรือทำลายสัตว์ที่อาศัยอยู่ในพื้นที่ก่อสร้าง (6) การกองวัสดุก่อสร้างต้องเลือกตำแหน่งที่เหมาะสม และวางเฉพาะในพื้นที่ของโครงการเท่านั้น โดยไม่ทำลายพืชพรรณในบริเวณใกล้เคียง ต้องมีการปรับปรุงฟื้นฟูสภาพพื้นที่โครงการก่อนเสร็จสิ้นการก่อสร้าง | | |
| 2.2 ทรัพยากรชีวภาพในน้ำ | (1) สร้างบ่อพักน้ำฝนชั่วคราว เพื่อดักเศษตะกอนดินไม่ให้ลงสู่ที่ดินข้างเคียง (2) บำบัดน้ำเสียให้ได้ตามเกณฑ์มาตรฐานคุณภาพน้ำทิ้ง ก่อนนำไปรดน้ำต้นไม้และพื้นที่สีเขียวในโครงการทั้งหมดโดยไม่มีการปล่อยออกสู่ภายนอกโครงการ | ตลอดระยะเวลาการก่อสร้าง | บริษัท ดี แอนด์ เจ สระบัว กรุป จำกัด |
| 3. คุณค่าการใช้ประโยชน์ของมนุษย์ | | | |
| 3.1 การใช้น้ำ | (1) จัดซื้อน้ำสะอาดบรรจุขวดหรือถังสำหรับบริโภคไว้ให้คนงานอย่างเพียงพอ (2) ตรวจสอบดูแลสภาพของอุปกรณ์ที่ใช้ขนส่งน้ำ เช่น ก๊อกน้ำ สายยาง ภายในพื้นที่โครงการให้มีสภาพดีอยู่เสมอ และซ่อมแซมทันทีเมื่อเกิดการชำรุด (3) ควรมีการรองรับน้ำฝนไว้ใช้ภายในพื้นที่ก่อสร้าง เพื่อลดปริมาณการใช้น้ำ (4) ผู้รับเหมาดูแลคนงานให้มีการใช้น้ำด้วยความประหยัด ทั้งขั้นตอนการก่อสร้าง และใช้อุปโภคบริโภค (5) น้ำที่ใช้แล้วบางส่วนที่สามารถนำกลับมาใช้ใหม่ได้ควรนำมาล้างล้อรถ หรือฉีดพรมพื้นที่ก่อสร้าง (6) ควรมีการเลือกใช้วัสดุก่อสร้างประเภทที่เป็นวัสดุสำเร็จรูปไป้องจากจะช่วยลด | ตลอดระยะเวลาการก่อสร้าง | บริษัท ดี แอนด์ เจ สระบัว กรุป จำกัด |

ตารางที่ 1 มาตรการป้องกันและแก้ไขผลกระทบสิ่งแวดล้อม ระยะก่อสร้าง โครงการโรงแรมสระบัว สุรินทร์บีช บูติก รีสอร์ท (Sabua Surin Beach Boutique Resort) ของบริษัท ดี แอนด์ เจ สระบัว กรุ๊ป จำกัด ตั้งอยู่ที่ ซอยหาดสุรินทร์ 8/2 หมู่ที่ 3 ตำบลเชิงทะเล อำเภอถลาง จังหวัดภูเก็ต

| องค์ประกอบทางสิ่งแวดล้อม และคุณค่าต่างๆ | มาตรการป้องกันและแก้ไขผลกระทบสิ่งแวดล้อม | ระยะเวลาดำเนินการ | ผู้รับผิดชอบ |
|--|--|-------------------------|--|
| 3.1 การใช้น้ำ (ต่อ) | <p>(7) ผู้รับเหมาควบคุมดูแลการใช้น้ำในช่วงก่อสร้างอย่างเคร่งครัด เพื่อไม่ให้เกิดปัญหาน้ำล้นถึง อันจะทำให้เกิดการสิ้นเปลืองโดยไร้ประโยชน์</p> <p>(8) จัดซื้อน้ำดื่มบรรจุขวดที่ได้รับมาตรฐานจาก อย. สำหรับให้คนงานบริโภค</p> <p>(9) เลือกถังเก็บน้ำที่มีความแข็งแรงและมีฝาปิดมิดชิด เพื่อป้องกันสิ่งสกปรกตกลงไป</p> <p>(10) ดูแลความสะอาดของน้ำใช้ และหมั่นทำความสะอาดถังเก็บน้ำอยู่เสมอ</p> | | |
| 3.2 การระบายน้ำ | <p>(1) วางกองวัสดุให้เป็นสัดส่วน โดยไม่ให้เกิดขวางทางไหลของน้ำและไม่ทำให้เกิดน้ำขังภายในบริเวณพื้นที่ก่อสร้าง</p> <p>(2) ควบคุมให้มีการใช้น้ำอย่างประหยัด เพื่อให้มีปริมาณน้ำเสียเกิดขึ้นน้อยที่สุด</p> <p>(3) งตก่อสร้างเมื่อมีฝนตก</p> <p>(4) ขุดลอกตะกอนภายในบ่อพักเป็นประจำ</p> <p>(5) ไม่เทหรือทิ้งเศษวัสดุลงในท่อระบายน้ำ ที่ทำให้เกิดขวางการระบายน้ำ</p> <p>(6) เร่งดำเนินกิจกรรมการก่อสร้างที่ก่อให้เกิดการชะล้างหน้าดินในช่วงฤดูฝน และจัดทำทางระบายน้ำฝนชั่วคราว หรือทางระบายน้ำฉุกเฉินโดยรอบพื้นที่ก่อสร้าง</p> <p>(7) ในกรณีที่มีการขุดดินในพื้นที่ก่อสร้างแล้วนำมากองไว้ต้องไม่กีดขวางทางไหลของน้ำฝนที่ไหลลงทางระบายน้ำ</p> <p>(8) ติดตั้งกล่องรับความคิดเห็นที่บริเวณป้อมเจ้าหน้าที่รักษาความปลอดภัยเพื่อรับเรื่องร้องเรียน และความคิดเห็นของประชาชนโดยรอบโครงการ เพื่อนำไปพิจารณาหาทางแก้ไขให้หายอย่างเร่งด่วน</p> | ตลอดระยะเวลาการก่อสร้าง | บริษัท ดี แอนด์ เจ สระบัว กรุ๊ป จำกัด |

เจ
กัต์

ตารางที่ 1 มาตรการป้องกันและแก้ไขผลกระทบสิ่งแวดล้อม ระยะก่อสร้าง โครงการโรงแรมสระบัว สุรินทร์บีช บูติก รีสอร์ท (Sabua Surin Beach Boutique Resort) ของบริษัท ดี แอนด์ เจ สระบัว กรู๊ป จำกัด ตั้งอยู่ที่ ซอยหาดสุรินทร์ 8/2 หมู่ที่ 3 ตำบลเชิงทะเล อำเภอถลาง จังหวัดภูเก็ต

| องค์ประกอบทางสิ่งแวดล้อม และคุณค่าต่างๆ | มาตรการป้องกันและแก้ไขผลกระทบสิ่งแวดล้อม | ระยะเวลาดำเนินการ | ผู้รับผิดชอบ |
|---|---|-------------------------|---------------------------------------|
| 3.3 การจัดการน้ำเสีย (ต่อ) | <p>จำนวน 1 ชุด</p> <p>(2) เมื่อการก่อสร้างโครงการแล้วเสร็จผู้รับเหมาจะรื้อถอนถังบำบัดน้ำเสีย และฝังกลบ หลุมให้เรียบร้อยในภายหลัง</p> <p>(3) ผู้รับเหมาต้องกำชับคนงานให้ดูแลทำความสะอาดห้องส้วมเป็นประจำ และหมั่น ตรวจสอบปริมาณตะกอนในถังเกรอะเป็นประจำ ถ้ามีปริมาณมากควรสูบออก</p> | | |
| 3.4 การจัดการมูลฝอย | <p>(1) จัดเตรียมถังรองรับมูลฝอยมีฝาปิดมิดชิด วางไว้ในตำแหน่งที่เหมาะสมเพื่อป้องกัน เรื่องการส่งกลิ่นเหม็นรบกวน</p> <p>(2) ควรคัดแยกมูลฝอยที่สามารถนำมาขาย หรือถ่วงที่ได้ให้แยกต่างหาก หรือวัสดุ ก่อสร้างให้นำกลับมาใช้ใหม่ให้มากที่สุด เพื่อลดปริมาณมูลฝอย</p> <p>(3) กำหนดพื้นที่กองเศษวัสดุก่อสร้างให้เป็นสัดส่วน เพื่อความเป็นระเบียบ</p> <p>(4) จัดคนงานตรวจตราดูแลพื้นที่ก่อสร้างหลังเลิกงานทุกวัน</p> <p>(5) เมื่อดำเนินการก่อสร้างแล้วเสร็จ ต้องรีบดำเนินการขนย้ายเศษวัสดุที่เหลือจาก การก่อสร้างและทำความสะอาดบริเวณที่ก่อสร้างและบริเวณโดยรอบโดยเร็ว</p> <p>(6) กำหนดให้เจ้าของโครงการ คือ บริษัท ดี แอนด์ เจ สระบัว กรู๊ป จำกัด กำชับ ผู้รับเหมาตลอดช่วงก่อสร้างโครงการไม่ให้เกิดการทิ้งขยะในพื้นที่สาธารณะ โดยจะระบุใน สัญญาจ้างให้ชัดเจนเพื่อป้องกันการทิ้งขยะในพื้นที่สาธารณะ</p> <p>(7) จัดให้มีถังมูลฝอยติดเชื้อสำหรับรองรับมูลฝอยหน้ากากอนามัย หรือชุดตรวจ ATK ที่ผ่านการใช้งานแล้ว ขนาด 20 ลิตร จำนวน 2 ถัง ไว้บริเวณสถานที่ก่อสร้าง จำนวน 1 ถัง</p> | ตลอดระยะเวลาการก่อสร้าง | บริษัท ดี แอนด์ เจ สระบัว กรู๊ป จำกัด |

ตารางที่ 1 มาตรการป้องกันและแก้ไขผลกระทบสิ่งแวดล้อม ระยะก่อสร้าง โครงการโรงแรมสระบัว สุรินทร์บีช บูติก รีสอร์ท (Sabua Surin Beach Boutique Resort) ของบริษัท ดี แอนด์ เจ สระบัว กรู๊ป จำกัด ตั้งอยู่ที่ ซอยหาดสุรินทร์ 8/2 หมู่ที่ 3 ตำบลเชิงทะเล อำเภอถลาง จังหวัดภูเก็ต

| องค์ประกอบทางสิ่งแวดล้อม และคุณค่าต่างๆ | มาตรการป้องกันและแก้ไขผลกระทบสิ่งแวดล้อม | ระยะเวลาดำเนินการ | ผู้รับผิดชอบ |
|--|---|-------------------------|---------------------------------------|
| 3.5 การคมนาคม | <p>(1) ติดป้ายแสดงเขตพื้นที่ก่อสร้าง ติดตั้งเครื่องหมายการจราจร ป้ายสัญญาณ บริเวณทางเข้า-ออก ให้ชัดเจน</p> <p>(2) รถบรรทุกวัสดุอุปกรณ์จะมีการใช้ผ้าใบปกคลุมกระบะรถให้มิดชิด เพื่อป้องกันการรบกวนของวัสดุก่อสร้างและอุปกรณ์ต่างๆ อันอาจจะก่อให้เกิดอุบัติเหตุแก่ผู้ใช้ถนน</p> <p>(3) ชะลอการขนส่งวัสดุก่อสร้างในช่วงที่มีการจราจรเร่งด่วน และเวลากลางคืน</p> <p>(4) จัดคนงานไว้คอยอำนวยความสะดวกในการจราจรเข้า-ออกโครงการ</p> <p>(5) ห้ามรถบรรทุกวัสดุก่อสร้างจอดบริเวณทางโค้งและไหล่ทาง</p> <p>(6) ควบคุมมิให้น้ำหนักบรรทุกทุกเกินพิกัดที่กำหนดไว้ และเมื่อดำเนินการก่อสร้างแล้วเสร็จ หากพบว่า ถนนทางเข้าโครงการชำรุด เนื่องจากกการขนส่งวัสดุต่างๆ เข้าสู่โครงการ ให้ดำเนินการซ่อมแซมให้อยู่ในสภาพเรียบร้อย</p> <p>(7) จำกัดความเร็วรถบรรทุกไม่เกิน 30 กิโลเมตร/ชั่วโมง โดยพนักงานขับรถจะต้องขับด้วยความระมัดระวัง</p> <p>(8) จัดให้มีที่ล้างล้อรถบริเวณทางเข้า-ออก โครงการ</p> <p>(9) มีการผูกผ้าสีแดงขนาด 30x45 เซนติเมตร ในกรณีที่บรรทุกวัสดุก่อสร้างยาวเกินขนาดของรถ ทั้งนี้เพื่อให้รถที่ตามมาด้านหลังสามารถมองเห็นได้ชัดเจน</p> <p>(10) กำหนดเวลาการขนส่งวัสดุอุปกรณ์ก่อสร้างในช่วงเวลา 8.00-16.00 น</p> <p>(11) จัดให้มีการติดป้ายด้านหลังรถบรรทุก ซึ่งระบุชื่อโครงการ เบอร์โทรศัพท์ ติดต่อผู้รับผิดชอบ เพื่อให้ผู้ได้รับผลกระทบสามารถติดต่อและประสานงานกับโครงการได้</p> | ตลอดระยะเวลาการก่อสร้าง | บริษัท ดี แอนด์ เจ สระบัว กรู๊ป จำกัด |

ตารางที่ 1 มาตรการป้องกันและแก้ไขผลกระทบสิ่งแวดล้อม ระยะก่อสร้าง โครงการโรงแรมสระบัว สุรินทร์บีช บูทีค รีสอร์ท (Sabua Surin Beach Boutique Resort) ของบริษัท ดี แอนด์ เจ สระบัว กรู๊ป จำกัด ตั้งอยู่ที่ ซอยหาดสุรินทร์ 8/2 หมู่ที่ 3 ตำบลเชิงทะเล อำเภอถลาง จังหวัดภูเก็ต

| องค์ประกอบทางสิ่งแวดล้อม และคุณค่าต่างๆ | มาตรการป้องกันและแก้ไขผลกระทบสิ่งแวดล้อม | ระยะเวลาดำเนินการ | ผู้รับผิดชอบ |
|---|--|-------------------------|---------------------------------------|
| 3.5 การคมนาคม (ต่อ) | (13) จัดให้มีการติดตั้งกระจกโค้งบริเวณทางเข้า-ออกโครงการ เพื่อให้สามารถมองเห็นได้ชัดเจน (14) จัดให้มีเจ้าหน้าที่คอยอำนวยความสะดวก ตั้งแต่ปากซอยจนถึงทางเข้าพื้นที่โครงการ โดยมีการส่งสัญญาณให้กับเจ้าหน้าที่ที่อยู่บริเวณพื้นที่โครงการว่ามีรถเข้าออก | | |
| 4. คุณค่าต่อคุณภาพชีวิต | | | |
| 4.1 สภาพสังคมและเศรษฐกิจ | (1) จ้างคนงาน และผู้รับเหมาก่อสร้างในท้องถิ่นเป็นอันดับแรก (2) ส่งเสริมสนับสนุนกิจกรรมทางสังคมต่างๆ ของท้องถิ่นเพื่อสร้างความสัมพันธ์อันดีกับชุมชน (3) หากเกิดการร้องเรียนจากชุมชนข้างเคียง โครงการดำเนินการแก้ไขโดยด่วนและเร่งทำความเข้าใจกับชุมชนดังกล่าว (4) ติดตั้งป้ายประชาสัมพันธ์ที่ระบุชื่อโครงการ วันที่เริ่มต้นและวันที่สิ้นสุดโครงการ เจ้าของโครงการ บริษัทผู้รับผิดชอบ พร้อมหมายเลขโทรศัพท์ที่ประชาชนสามารถร้องเรียนหรือติดต่อกับโครงการได้โดยสะดวกเพื่อเป็นช่องทางในการรับฟังความคิดเห็นและข้อร้องเรียนต่างๆ (5) โครงการต้องจัดส่งมาตรการป้องกันและแก้ไขผลกระทบสิ่งแวดล้อมให้ประชากรกลุ่มเป้าหมายในกลุ่มพื้นที่บ้านติดและพื้นที่อ่อนไหวก่อนดำเนินการก่อสร้าง (6) ต้องดำเนินการก่อสร้างตามแบบที่ได้ขออนุญาตสิ่งแวดล้อมอย่างเคร่งครัดเพื่อให้ระยะถอยร่นของอาคารมีความสอดคล้องกับข้อกำหนด | ตลอดระยะเวลาการก่อสร้าง | บริษัท ดี แอนด์ เจ สระบัว กรู๊ป จำกัด |

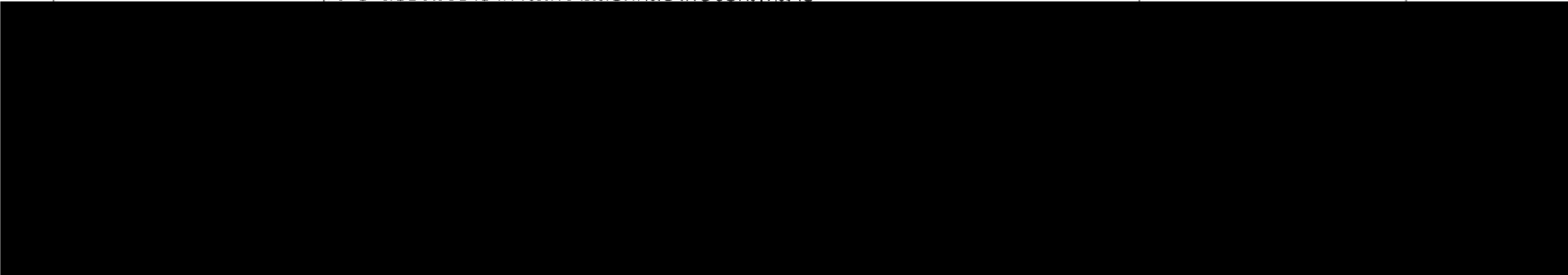

ตารางที่ 1 มาตรการป้องกันและแก้ไขผลกระทบสิ่งแวดล้อม ระยะก่อสร้าง โครงการโรงแรมสระบัว สุรินทร์บีช บูติก รีสอร์ท (Sabua Surin Beach Boutique Resort) ของบริษัท ดี แอนด์ เจ สระบัว กรุป จำกัด ตั้งอยู่ที่ ซอยหาดสุรินทร์ 8/2 หมู่ที่ 3 ตำบลเชิงทะเล อำเภอถลาง จังหวัดภูเก็ต

| องค์ประกอบทางสิ่งแวดล้อม และคุณค่าต่างๆ | มาตรการป้องกันและแก้ไขผลกระทบสิ่งแวดล้อม | ระยะเวลาดำเนินการ | ผู้รับผิดชอบ |
|--|--|-------------------------|--------------------------------------|
| 4.2 อาชีวอนามัยและความปลอดภัย | <p>(1) ก่อสร้างแนวรั้วคอนกรีต สูงประมาณ 2.00 เมตร หนา 150 มิลลิเมตร ทางด้านทิศใต้ และรั้วสังกะสีซ้อนกันสองชั้น สูงประมาณ 2.00 เมตร หนา 1.59 มิลลิเมตร ทางด้านทิศเหนือ ทิศตะวันออก และทิศตะวันตก รอบพื้นที่โครงการเว้นทางเข้าออก โดยติดตั้งป้ายห้ามมิให้ผู้ที่ไม่เกี่ยวข้องเข้าไปภายในบริเวณพื้นที่ก่อสร้าง</p> <p>(2) ติดป้ายประกาศ หรือจัดเจ้าหน้าที่รักษาความปลอดภัย ห้ามผู้ที่ไม่เกี่ยวข้องเข้ามาในบริเวณก่อสร้าง เพื่อป้องกันอุบัติเหตุต่างๆ ที่จะเกิดขึ้น</p> <p>(3) จัดชุดปฐมพยาบาลเบื้องต้นในพื้นที่โครงการ เพื่อใช้ในกรณีฉุกเฉิน</p> <p>(4) เตรียมรถให้พร้อมเสมอในการนำคนงานที่ได้รับบาดเจ็บส่งโรงพยาบาล</p> <p>(5) ตรวจตราพื้นที่ก่อสร้างทั้งก่อนและหลังเลิกงานทุกวัน</p> <p>(6) ห้ามกองหรือเก็บเครื่องมือ วัสดุก่อสร้างหรือชิ้นส่วนโครงสร้างในที่สาธารณะ และบนอาคารที่กำลังก่อสร้าง</p> <p>(7) จัดเก็บวัสดุอุปกรณ์ให้เป็นสัดส่วน เป็นการหลีกเลี่ยงโอกาสที่จะเกิดอุบัติเหตุ</p> <p>(8) จัดเตรียมอุปกรณ์ป้องกันภัยเบื้องต้นให้เพียงพอ เช่น หมวกนิรภัย รองเท้านิรภัย ถุงมือหนัง แวนตานิรภัย หน้ากากกันฝุ่น ปลั๊กเสียบหู เป็นต้น และกำชับให้คนงานใช้อุปกรณ์ป้องกันอันตรายส่วนบุคคลทุกครั้ง</p> <p>(9) ตรวจดูแลเครื่องจักรกลให้อยู่ในสภาพใช้งานได้ดีอยู่เสมอ</p> <p>(10) มีหัวหน้าคนงานคอยควบคุมขณะปฏิบัติงานอย่างน้อย 1 คน</p> <p>(11) ต้องมีการติดตั้งป้ายประชาสัมพันธ์ให้คนงานตระหนักถึงความปลอดภัย เช่น</p> | ตลอดระยะเวลาการก่อสร้าง | บริษัท ดี แอนด์ เจ สระบัว กรุป จำกัด |

ตารางที่ 1 มาตรการป้องกันและแก้ไขผลกระทบสิ่งแวดล้อม ระยะก่อสร้าง โครงการโรงแรมสระบัว สุรินทร์บีช บูทีค รีสอร์ท (Sabua Surin Beach Boutique Resort) ของบริษัท ดี แอนด์ เจ สระบัว กรู๊ป จำกัด ตั้งอยู่ที่ ซอยหาดสุรินทร์ 8/2 หมู่ที่ 3 ตำบลเชิงทะเล อำเภอถลาง จังหวัดภูเก็ต

| องค์ประกอบทางสิ่งแวดล้อม และคุณค่าต่างๆ | มาตรการป้องกันและแก้ไขผลกระทบสิ่งแวดล้อม | ระยะเวลาดำเนินการ | ผู้รับผิดชอบ |
|--|--|-------------------|--------------|
| 4.2 อาชีวอนามัยและความปลอดภัย (ต่อ) | <p>สัญญาณไฟสีแดงตลอดเวลา</p> <p>(13) ต้องควบคุมคนงานก่อสร้างให้อยู่ในพื้นที่โครงการเท่านั้น</p> <p>(14) ห้ามคนงานก่อสร้างส่งเสียงดังรบกวนผู้พักอาศัยข้างเคียงโครงการ</p> <p>(15) ดูแลตรวจสอบระบบไฟฟ้าภายในโครงการให้มีสภาพที่ดีอยู่เสมอและซ่อมแซมทันทีเมื่อเกิดการชำรุด</p> <p>(16) จัดเก็บวัสดุไวไฟให้เป็นสัดส่วนและห่างจากระบบไฟฟ้า เพื่อเป็นการหลีกเลี่ยงโอกาสที่ต้องเกิดอัคคีภัย</p> <p>(17) รมรงค้ให้คนงานก่อสร้างใช้ไฟฟ้าอย่างประหยัด ในเวลาเลิกงานต้องตัดเจ้าหน้าที่คอยตรวจสอบไฟฟ้าทุกจุดว่าไม่มีการเปิดใช้งานทิ้งไว้</p> <p>(18) จัดอบรมชี้แจงมาตรการรักษาความปลอดภัยแก่หัวหน้าคนงาน หรือจัดหาคู่มือรักษาความปลอดภัยในการก่อสร้างพร้อมชี้แจงในเรื่องความปลอดภัยให้ดียิ่งขึ้น</p> <p>(19) ติดตั้งป้ายประชาสัมพันธ์บริเวณด้านหน้าพื้นที่โครงการ โดยระบุชื่อบริษัทผู้รับเหมา ชื่อผู้รับเหมา/ผู้ควบคุมงาน พร้อมเบอร์โทรศัพท์ติดต่อ เพื่อให้ผู้พักอาศัยที่อยู่ใกล้เคียงพื้นที่โครงการได้รับทราบข้อมูล และสามารถติดต่อกับผู้รับเหมาผู้ควบคุมงานได้โดยตรง ในกรณีได้รับความเดือดร้อนจากการก่อสร้างโครงการ</p> <p>(20) จัดจ้างผู้รับเหมาที่มีคุณภาพ ตลอดจนจัดให้มีบริษัทควบคุมงานก่อสร้าง และเจ้าหน้าที่ความปลอดภัยวิชาชีพควบคุมการปฏิบัติตามมาตรการที่ระบุไว้ในรายงานผลกระทบสิ่งแวดล้อมเบื้องต้นที่ได้รับความเห็นชอบอย่างเคร่งครัด</p> | | |

ดี แอนด์ เจ
จำกัด

ตารางที่ 1 มาตรการป้องกันและแก้ไขผลกระทบสิ่งแวดล้อม ระยะก่อสร้าง โครงการโรงแรมสระบัว สุรินทร์บีช บูทีค รีสอร์ท (Sabua Surin Beach Boutique Resort) ของบริษัท ดี แอนด์ เจ สระบัว กรุป จำกัด ตั้งอยู่ที่ ซอยหาดสุรินทร์ 8/2 หมู่ที่ 3 ตำบลเชิงทะเล อำเภอถลาง จังหวัดภูเก็ต

| องค์ประกอบทางสิ่งแวดล้อม และคุณค่าต่างๆ | มาตรการป้องกันและแก้ไขผลกระทบสิ่งแวดล้อม | ระยะเวลาดำเนินการ | ผู้รับผิดชอบ |
|--|---|-------------------------|---|
| 4.3 การป้องกันอัคคีภัย (ต่อ) | <p>สะดวก พร้อมทั้งแนะนำวิธีการใช้ถังดับเพลิงให้กับคนงานทุกคนให้ใช้อย่างถูกวิธี</p> <p>(3) ห้ามเผามูลฝอย เศษไม้ในพื้นที่ก่อสร้าง</p> <p>(4) จัดสถานที่สำหรับสูบบุหรี่ และกำชับคนงานให้ดับกันบุหรี่ให้สนิท</p> <p>(5) จัดชุดปฐมพยาบาลเบื้องต้นในพื้นที่โครงการ เพื่อใช้ในกรณีฉุกเฉิน</p> <p>(6) จัดเตรียมแหล่งน้ำสำรองให้มีความเพียงพอที่ต้องนำมาใช้ยามฉุกเฉิน</p> <p>(7) ดูแลตรวจสอบระบบไฟฟ้าภายในโครงการให้มีสภาพที่ดีอยู่เสมอและซ่อมแซมทันทีเมื่อเกิดการชำรุด</p> <p>(8) จัดเก็บวัสดุไวไฟให้เป็นสัดส่วน เพื่อเป็นการหลีกเลี่ยงโอกาสที่ต้องเกิดอัคคีภัย</p> <p>(9) เตรียมความพร้อมประสานงานกับหน่วยงานป้องกันและบรรเทาสาธารณภัยขององค์การบริหารส่วนตำบลเชิงทะเลหากเกิดกรณีฉุกเฉิน</p> | | |
| 4.4 สุนทรียภาพ/ ทัศนียภาพ | <p>(1) มีการวางแผนการจัดเก็บวัสดุอุปกรณ์ เครื่องมือเครื่องจักร ให้เป็นระเบียบเรียบร้อย การจัดระเบียบการอยู่อาศัยของคนงาน และการดูแลรักษาความสะอาดภายในบริเวณพื้นที่ก่อสร้าง</p> <p>(2) ก่อสร้างแนวรั้วคอนกรีต สูงประมาณ 2.00 เมตร หนา 150 มิลลิเมตร ทางด้านทิศใต้ และรั้วสังกะสีซ้อนกันสองชั้น สูงประมาณ 2.00 เมตร หนา 1.59 มิลลิเมตร ทางด้านทิศเหนือ ทิศตะวันออก และทิศตะวันตก รอบพื้นที่โครงการเว้นทางเข้าออก พร้อมใช้ผ้าใบกันเป็นแนวรั้วสูงประมาณ 2.50 เมตร รอบพื้นที่โครงการ เพื่อลดผลกระทบทางสายตาแก่ผู้ที่อยู่ใกล้เคียงบริเวณโครงการ</p> | ตลอดระยะเวลาการก่อสร้าง | บริษัท ดี แอนด์ เจ สระบัว กรุป จำกัด |

ตารางที่ 1 มาตรการป้องกันและแก้ไขผลกระทบสิ่งแวดล้อม ระยะก่อสร้าง โครงการโรงแรมสระบัว สุรินทร์บีช บูติก รีสอร์ท (Sabua Surin Beach Boutique Resort) ของบริษัท ดี แอนด์ เจ สระบัว กรู๊ป จำกัด ตั้งอยู่ที่ ซอยหาดสุรินทร์ 8/2 หมู่ที่ 3 ตำบลเชิงทะเล อำเภอถลาง จังหวัดภูเก็ต

| องค์ประกอบทางสิ่งแวดล้อม และคุณค่าต่างๆ | มาตรการป้องกันและแก้ไขผลกระทบสิ่งแวดล้อม | ระยะเวลาดำเนินการ | ผู้รับผิดชอบ |
|--|--|-------------------|--------------|
| 4.4 คุณภาพ/ ทัศนียภาพ (ต่อ) | (4) ควบคุมดูแลการวางวัสดุก่อสร้างให้เป็นสัดส่วนและเป็นระเบียบมากที่สุด (5) ดูแลรักษาความสะอาดภายในพื้นที่ก่อสร้างเป็นประจำทุกวัน (6) ห้่องน้ำชั่วคราวของคณงานต้องปกปิดอย่างมิดชิด และควรอยู่ด้านหลังพื้นที่ของ ก่อสร้าง | | |

- หมายเหตุ :
- ผู้รับผิดชอบในระยะก่อสร้าง คือ บริษัท ดี แอนด์ เจ สระบัว กรู๊ป จำกัด เป็นผู้รับผิดชอบ
 - โครงการจะต้องปฏิบัติตามมาตรการป้องกันและแก้ไขผลกระทบสิ่งแวดล้อมและมาตรการติดตามตรวจสอบผลกระทบสิ่งแวดล้อมที่เสนอไว้ในรายงานฯ อย่างเคร่งครัด
 - จัดทำรายงานผลการปฏิบัติตามมาตรการฯ ที่กำหนดไว้ในรายงานผลกระทบสิ่งแวดล้อมเบื้องต้น ตามมาตรา 51/5 วรรคหนึ่ง แห่งพระราชบัญญัติส่งเสริมและรักษาคุณภาพสิ่งแวดล้อมแห่งชาติ (ฉบับที่ 2) พ.ศ. 2561 ซึ่งมีกำหนดส่งรายงานผลการปฏิบัติตามมาตรการฯ ปีละ 1 ครั้งภายในเดือนมกราคมของปีถัดไป
 - นำส่งรายงานผลการปฏิบัติตามมาตรการฯ ไปยังสำนักงานองค์การบริหารส่วนตำบลเชิงทะเล จากนั้นสำนักงานองค์การบริหารส่วนตำบลเชิงทะเลนำส่งรายงานดังกล่าวไปยังสำนักงานทรัพยากรธรรมชาติและสิ่งแวดล้อมจังหวัดภูเก็ต ทั้งนี้ หากผู้ดำเนินการหรือผู้ขออนุญาตไม่นำส่งรายงานผลฯ จักต้องระวางโทษตามมาตรา 101/2 แห่งพระราชบัญญัติฯ ดังกล่าว

ตารางที่ 2 มาตรการป้องกันและแก้ไขผลกระทบสิ่งแวดล้อม ระยะดำเนินการ โครงการโรงแรมสระบัว สุรินทร์บีช บูติก รีสอร์ท (Sabua Surin Beach Boutique Resort) ของบริษัท ดี แอนด์ เจ สระบัว กรุป จำกัด ตั้งอยู่ที่ ซอยหาดสุรินทร์ 8/2 หมู่ที่ 3 ตำบลเชิงทะเล อำเภอยางใหญ่ จังหวัดภูเก็ต

| องค์ประกอบทางสิ่งแวดล้อม และคุณค่าต่างๆ | มาตรการป้องกันและแก้ไขผลกระทบสิ่งแวดล้อม | ระยะเวลาดำเนินการ | ผู้รับผิดชอบ |
|--|---|--|---|
| มาตรการทั่วไป | <p>โครงการจะต้องปฏิบัติตามมาตรการป้องกันและแก้ไขผลกระทบสิ่งแวดล้อม และมาตรการติดตามตรวจสอบผลกระทบสิ่งแวดล้อม ตามที่เสนอไว้ในรายงานผลกระทบสิ่งแวดล้อมเบื้องต้น โครงการโรงแรมสระบัว สุรินทร์บีช บูติก รีสอร์ท (Sabua Surin Beach Boutique Resort) ของบริษัท ดี แอนด์ เจ สระบัว กรุป จำกัด ตั้งอยู่ที่ ซอยหาดสุรินทร์ 8/2 หมู่ที่ 3 ตำบลเชิงทะเล อำเภอยางใหญ่ จังหวัดภูเก็ต เป็นโครงการประกอบกิจการประเภทโรงแรม มีห้องพักจำนวน 30 ห้องพัก ขนาดพื้นที่ใช้สอยอาคาร 3,482.75 ตารางเมตร ตั้งอยู่บนโฉนดที่ดินเลขที่ 17231 เลขที่ดิน 22 มีขนาดพื้นที่ 2-1-61.20 ไร่ หรือคิดเป็น 3,844.80 ตารางเมตร นำมาพัฒนาบางส่วนขนาดเนื้อที่ 1-1-99.15 ไร่ คิดเป็นพื้นที่ 2,396.60 ตารางเมตร ภายในโครงการประกอบด้วยอาคารทั้งสิ้นจำนวน 2 อาคาร ได้แก่ อาคาร ค.ส.ล. 3 ชั้น และชั้นใต้ดิน 1 ชั้น จำนวน 1 อาคาร และอาคารสระว่ายน้ำ จำนวน 1 อาคาร จัดทำรายงานผลกระทบสิ่งแวดล้อมเบื้องต้น โดยบริษัท โอเค เนเจอร์ จำกัด ดังรายละเอียดต่อไปนี้</p> <p>1. โครงการจะต้องยึดถือปฏิบัติตามมาตรการป้องกันและแก้ไขผลกระทบสิ่งแวดล้อม และมาตรการติดตามตรวจสอบผลกระทบสิ่งแวดล้อม ตามที่เสนอไว้ในรายงานผลกระทบสิ่งแวดล้อมเบื้องต้น โครงการโรงแรมสระบัว สุรินทร์บีช บูติก รีสอร์ท (Sabua Surin Beach Boutique Resort) ของบริษัท ดี แอนด์ เจ สระบัว กรุป จำกัด อย่างเคร่งครัด</p> <p>2. โครงการจะต้องบันทึกผลการติดตามตรวจสอบการดำเนินการหรือการปฏิบัติตามมาตรการป้องกันและแก้ไขผลกระทบสิ่งแวดล้อม และมาตรการติดตามตรวจสอบผลกระทบสิ่งแวดล้อม ตามที่เสนอไว้ในรายงานผลกระทบสิ่งแวดล้อมเบื้องต้น และส่งผลการดำเนินการ</p> | <p>ตลอดระยะเวลาดำเนินการ</p> <p>ตลอดระยะเวลาดำเนินการ</p> <p>ตลอดระยะเวลาดำเนินการ</p> | <p>บริษัท ดี แอนด์ เจ สระบัว กรุป จำกัด</p> <p>บริษัท ดี แอนด์ เจ สระบัว กรุป จำกัด</p> <p>บริษัท ดี แอนด์ เจ สระบัว กรุป จำกัด</p> |

ตารางที่ 2 มาตรการป้องกันและแก้ไขผลกระทบสิ่งแวดล้อม ระยะดำเนินการ โครงการโรงแรมสระบัว สุรินทร์บีช บูทีค รีสอร์ท (Sabua Surin Beach Boutique Resort) ของบริษัท ดี แอนด์ เจ สระบัว กรุป จำกัด ตั้งอยู่ที่ ซอยหาดสุรินทร์ 8/2 หมู่ที่ 3 ตำบลเชิงทะเล อำเภอถลาง จังหวัดภูเก็ต

| องค์ประกอบทางสิ่งแวดล้อม และคุณค่าต่างๆ | มาตรการป้องกันและแก้ไขผลกระทบสิ่งแวดล้อม | ระยะเวลาดำเนินการ | ผู้รับผิดชอบ |
|--|---|-----------------------|--------------------------------------|
| มาตรการทั่วไป (ต่อ) | <p>สิ่งแวดล้อม และมาตรการติดตามตรวจสอบผลกระทบสิ่งแวดล้อม</p> <p>3. ในกรณีที่โครงการมีความจำเป็นต้องเปลี่ยนแปลงรายละเอียดโครงการ หรือ มาตรการการป้องกันและแก้ไขผลกระทบสิ่งแวดล้อม และมาตรการติดตามตรวจสอบผลกระทบสิ่งแวดล้อม ตามที่เสนอไว้ในรายงานผลกระทบสิ่งแวดล้อมเบื้องต้นที่ได้รับความเห็นชอบไว้แล้ว ให้โครงการแจ้งให้หน่วยงานที่มีอำนาจหน้าที่ในการพิจารณาอนุมัติหรืออนุญาตดำเนินการ ดังนี้</p> <p>1) หากหน่วยงานผู้อนุมัติหรืออนุญาตเห็นว่าการเปลี่ยนแปลงดังกล่าว เกิดผลดีต่อสิ่งแวดล้อมมากกว่า หรือเทียบเท่ามาตรการที่กำหนดไว้ในรายงานผลกระทบสิ่งแวดล้อมเบื้องต้นที่ได้รับความเห็นชอบไว้แล้ว ให้หน่วยงานผู้อนุมัติหรืออนุญาตรับจดแจ้งให้เป็นไปตามหลักเกณฑ์ และเงื่อนไขที่กำหนดไว้ในกฎหมายนั้นๆ ต่อไป พร้อมกับให้จัดทำสำเนาการเปลี่ยนแปลงดังกล่าวข้างต้นที่รับจดแจ้งไว้ แจ้งให้สำนักงานนโยบายและแผนทรัพยากรธรรมชาติและสิ่งแวดล้อม เพื่อทราบ</p> <p>2) หากหน่วยงานผู้อนุมัติหรืออนุญาต เห็นว่าการเปลี่ยนแปลงดังกล่าว อาจกระทบต่อสาระสำคัญในรายงานผลกระทบสิ่งแวดล้อมเบื้องต้นที่ได้รับความเห็นชอบไว้แล้ว ให้หน่วยงานผู้อนุมัติหรืออนุญาต จัดส่งรายงานการเปลี่ยนแปลงดังกล่าว ให้สำนักงานนโยบายและแผนทรัพยากรธรรมชาติและสิ่งแวดล้อม เพื่อเสนอให้คณะกรรมการผู้ชำนาญการพิจารณารายงานการประเมินผลกระทบสิ่งแวดล้อม (คชก.) ชุดที่เกี่ยวข้องให้ความเห็นชอบประกอบก่อนดำเนินการเปลี่ยนแปลง และเมื่อโครงการได้รับอนุมัติหรืออนุญาตให้มีการ</p> | ตลอดระยะเวลาดำเนินการ | บริษัท ดี แอนด์ เจ สระบัว กรุป จำกัด |

ตารางที่ 2 มาตรการป้องกันและแก้ไขผลกระทบสิ่งแวดล้อม ระยะดำเนินการ โครงการโรงแรมสระบัว สุรินทร์บีช บูทีค รีสอร์ท (Sabua Surin Beach Boutique Resort) ของบริษัท ดี แอนด์ เจ สระบัว กรุป จำกัด ตั้งอยู่ที่ ซอยหาดสุรินทร์ 8/2 หมู่ที่ 3 ตำบลเชิงทะเล อำเภอถลาง จังหวัดภูเก็ต

| องค์ประกอบทางสิ่งแวดล้อม และคุณค่าต่างๆ | มาตรการป้องกันและแก้ไขผลกระทบสิ่งแวดล้อม | ระยะเวลาดำเนินการ | ผู้รับผิดชอบ |
|--|---|---|---|
| มาตรการทั่วไป (ต่อ) | <p>4. เมื่อเจ้าของโครงการดำเนินโครงการเสร็จสิ้น และก่อนที่จะมีการโอนสิทธิให้กับนิติบุคคล (ในกรณีที่มีการโอนสิทธิ) เจ้าของโครงการมีหน้าที่ต้องแจ้งนิติบุคคลผู้รับโอนทราบถึงสิทธิและหน้าที่ในการปฏิบัติตามมาตรการป้องกันและแก้ไขผลกระทบสิ่งแวดล้อม และมาตรการติดตามตรวจสอบผลกระทบสิ่งแวดล้อมที่ระบุไว้ในรายงานผลกระทบสิ่งแวดล้อมเบื้องต้นอย่างเคร่งครัด หากเจ้าของโครงการไม่มีหลักฐานการแจ้งสิทธิและหน้าที่ และหลักฐานการรับทราบถึงสิทธิและหน้าที่ดังกล่าวของนิติบุคคล ให้ถือว่าเจ้าของโครงการยังต้องรับผิดชอบตามสิทธิและหน้าที่ที่กำหนดไว้ในมาตรการป้องกันและแก้ไขผลกระทบสิ่งแวดล้อม และมาตรการติดตามตรวจสอบผลกระทบสิ่งแวดล้อมที่ระบุไว้ในรายงานผลกระทบสิ่งแวดล้อมเบื้องต้นอย่างเคร่งครัด</p> <p>5. หากได้รับการร้องเรียนจากประชาชนว่าได้รับความเดือดร้อนรำคาญจากกิจกรรมการดำเนินโครงการ หรือโครงการก่อให้เกิดความเสียหายแก่สาธารณสมบัติ หรือชีวิตและทรัพย์สินของประชาชน เจ้าของโครงการหรือนิติบุคคลผู้รับโอนสิทธิและหน้าที่ในการปฏิบัติตามมาตรการป้องกันและแก้ไขผลกระทบสิ่งแวดล้อมและมาตรการติดตามตรวจสอบผลกระทบสิ่งแวดล้อม จะต้องดำเนินการแก้ไขปัญหาดังกล่าวโดยไม่ชักช้า และแจ้งหน่วยงานอนุญาต สำนักงานนโยบายและแผนทรัพยากรธรรมชาติและสิ่งแวดล้อม และหน่วยงานที่เกี่ยวข้อง เพื่อหาแนวทางและมาตรการในการแก้ไขปัญหาต่อไป</p> | <p>ตลอดระยะเวลาดำเนินการ</p> <p>ตลอดระยะเวลาดำเนินการ</p> | <p>บริษัท ดี แอนด์ เจ สระบัว กรุป จำกัด</p> <p>บริษัท ดี แอนด์ เจ สระบัว กรุป จำกัด</p> |
| 1. ทรัพยากรสิ่งแวดล้อมทางกายภาพ | | | |
| 1.1 สภาพภูมิประเทศ | (1) ปรับปรุงพื้นที่โครงการและบริเวณข้างเคียง ให้มีความกลมกลืนและใกล้เคียงกับสภาพภูมิประเทศเดิมมากที่สุด | ตลอดระยะเวลาดำเนินการ | บริษัท ดี แอนด์ เจ สระบัว กรุป จำกัด |

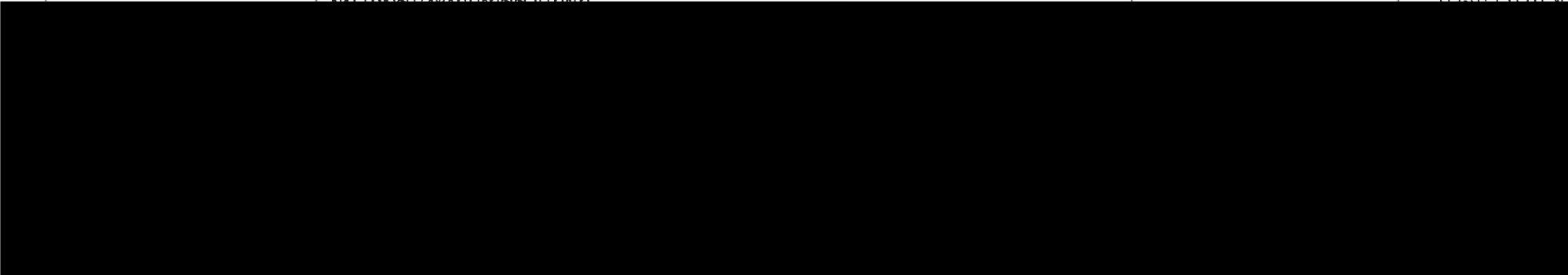

ตารางที่ 2 มาตรการป้องกันและแก้ไขผลกระทบสิ่งแวดล้อม ระยะดำเนินการ โครงการโรงแรมสระบัว สุรินทร์บีช บูทีค รีสอร์ท (Sabua Surin Beach Boutique Resort) ของบริษัท ดี แอนด์ เจ สระบัว กรู๊ป จำกัด ตั้งอยู่ที่ ซอยหาดสุรินทร์ 8/2 หมู่ที่ 3 ตำบลเชิงทะเล อำเภอถลาง จังหวัดภูเก็ต

| องค์ประกอบทางสิ่งแวดล้อม และคุณค่าต่างๆ | มาตรการป้องกันและแก้ไขผลกระทบสิ่งแวดล้อม | ระยะเวลาดำเนินการ | ผู้รับผิดชอบ |
|--|---|-----------------------|--|
| 1.2 ทรัพยากรดิน | <p>(1) ปรับปรุงพื้นที่ว่างให้เป็นพื้นที่สีเขียว ที่มีการปลูกไม้ยืนต้น ไม้ดอก ไม้ประดับ เพื่อสร้างความร่มรื่นและเกิดภูมิทัศน์ที่สวยงามขึ้น</p> <p>(2) ตรวจสอบและดูแลระบบระบายน้ำภายในพื้นที่โครงการให้มีประสิทธิภาพอยู่เสมอ เพื่อป้องกันการพังทลายของดิน</p> <p>(3) มีการดูแล ทำความสะอาดพื้นที่โครงการ ให้สะอาดอยู่เสมอ เพื่อไม่ให้มีฝุ่นฟุ้งกระจาย</p> | ตลอดระยะเวลาดำเนินการ | บริษัท ดี แอนด์ เจ สระบัว กรู๊ป จำกัด |
| 1.3 คุณภาพอากาศ | <p>(1) จัดให้มีพื้นที่สีเขียวขนาด 534.30 ตารางเมตร เพื่อช่วยดูดซับมลสารที่เกิดจากยานพาหนะที่เข้ามาในพื้นที่โครงการ</p> <p>(2) ติดป้ายให้ผู้พักอาศัย หรือผู้ที่มาติดต่อในโครงการดับเครื่องยนต์ทุกครั้งในกรณีที่ไม่มีรถขับเคลื่อน</p> <p>(3) ดูแลทำความสะอาดพื้นที่โครงการ ให้สะอาดอยู่เสมอ เพื่อไม่ให้มีฝุ่นฟุ้งกระจาย</p> <p>(4) ควบคุมดูแลไม่ให้ผู้พักอาศัยประกอบกิจกรรมที่ก่อให้เกิดฝุ่นละอองหรือก๊าซพิษที่ก่อให้เกิดผลกระทบต่อคุณภาพอากาศ</p> <p>(5) ควบคุมดูแลความสะอาดของห้องพักรวมอย่างสม่ำเสมอ เพื่อป้องกันกลิ่นเหม็นรบกวน ก่อให้เกิดผลกระทบต่อคุณภาพอากาศ</p> | ตลอดระยะเวลาดำเนินการ | บริษัท ดี แอนด์ เจ สระบัว กรู๊ป จำกัด |
| 1.4 เสียงและความ สั่นสะเทือน | <p>(1) ผู้พักอาศัยต้องหลีกเลี่ยงกิจกรรมที่อาจก่อให้เกิดเสียงดังรบกวนบ้านข้างเคียง</p> <p>(2) หากมีกิจกรรมที่ทำให้เกิดเสียงดังรบกวนบ้านข้างเคียงต้องแจ้งให้ผู้อยู่อาศัยข้างเคียงทราบล่วงหน้าอย่างน้อย 1 สัปดาห์</p> <p>(3) โครงการจะจัดให้มีป้ายชื่อโครงการพร้อมเบอร์โทรศัพท์ที่สามารถติดต่อได้ไว้บริเวณ</p> | ตลอดระยะเวลาดำเนินการ | บริษัท ดี แอนด์ เจ สระบัว กรู๊ป จำกัด |

ตารางที่ 2 มาตรการป้องกันและแก้ไขผลกระทบสิ่งแวดล้อม ระยะดำเนินการ โครงการโรงแรมสละบุรี สุรินทร์บีช บูติก รีสอร์ท (Sabua Surin Beach Boutique Resort) ของบริษัท ดี แอนด์ เจ สระบุรี กรู๊ป จำกัด ตั้งอยู่ที่ ซอยหาดสุรินทร์ 8/2 หมู่ที่ 3 ตำบลเชิงทะเล อำเภอถลาง จังหวัดภูเก็ต

| องค์ประกอบทางสิ่งแวดล้อม และคุณค่าต่างๆ | มาตรการป้องกันและแก้ไขผลกระทบสิ่งแวดล้อม | ระยะเวลาดำเนินการ | ผู้รับผิดชอบ |
|--|---|-----------------------|---|
| 2. ทรัพยากรสิ่งแวดล้อมทางชีวภาพ | | | |
| 2.1 ทรัพยากรชีวภาพบนบก | (1) ปลุกไม้ยืนต้น ไม้ดอก และไม้ประดับ เพื่อให้ร่มเงาและสร้างความสดชื่น และหมั่นดูแลรักษาอยู่เสมอ (2) ดูแลระบบสาธารณูปโภคต่างๆ ให้มีประสิทธิภาพในการทำงานเสมอ | ตลอดระยะเวลาดำเนินการ | บริษัท ดี แอนด์ เจ สระบุรี กรู๊ป จำกัด |
| 2.2 ทรัพยากรชีวภาพในน้ำ | (1) สร้างบ่อพักน้ำฝน เพื่อดักเศษตะกอนดินไม่ให้ลงสู่ที่ดินข้างเคียง (2) บำบัดน้ำเสียให้ได้ตามเกณฑ์มาตรฐานคุณภาพน้ำทิ้ง ก่อนนำไปรดน้ำต้นไม้และพื้นที่สีเขียวในโครงการทั้งหมดโดยไม่มีการปล่อยออกสู่ภายนอกโครงการ | ตลอดระยะเวลาดำเนินการ | บริษัท ดี แอนด์ เจ สระบุรี กรู๊ป จำกัด |
| 3. คุณค่าการใช้ประโยชน์ของมนุษย์ | | | |
| 3.1 การใช้น้ำ | (1) โครงการจะจัดให้มีการล้างทำความสะอาดถังเก็บน้ำสำรองของโครงการ (2) โครงการจะจัดให้มีเจ้าหน้าที่โครงการ ดูแลไม่ให้มีน้ำในถังเก็บน้ำสำรองปนเปื้อนและรั่วซึม (3) รมรงค์และติดป้ายประชาสัมพันธ์ให้ผู้เข้าพักอาศัยช่วยกันประหยัดน้ำ (4) ดูแลถังเก็บน้ำ ให้มีสภาพดีไม่รั่วซึมพร้อมทั้งบำรุงรักษา เครื่องสูบน้ำ ระบบท่อส่วนจ่ายน้ำ ให้อยู่ในสภาพดีอยู่เสมอ (5) เลือกใช้สุขภัณฑ์ประหยัดน้ำ (6) ตรวจสอบดูแลเครื่องสุขภัณฑ์ต่างๆ ให้มีสภาพดีอยู่เสมอ มาตรการด้านการประหยัดน้ำ | ตลอดระยะเวลาดำเนินการ | บริษัท ดี แอนด์ เจ สระบุรี กรู๊ป จำกัด |

ตารางที่ 2 มาตรการป้องกันและแก้ไขผลกระทบสิ่งแวดล้อม ระยะดำเนินการ โครงการโรงแรมสระบัว สุรินทร์บีช บูทีค รีสอร์ท (Sabua Surin Beach Boutique Resort) ของบริษัท ดี แอนด์ เจ สระบัว กรุป จำกัด ตั้งอยู่ที่ ซอยหาดสุรินทร์ 8/2 หมู่ที่ 3 ตำบลเชิงทะเล อำเภอถลาง จังหวัดภูเก็ต

| องค์ประกอบทางสิ่งแวดล้อม และคุณค่าต่างๆ | มาตรการป้องกันและแก้ไขผลกระทบสิ่งแวดล้อม | ระยะเวลาดำเนินการ | ผู้รับผิดชอบ |
|--|--|-----------------------|--------------------------------------|
| 3.1 การใช้น้ำ (ต่อ) | <p>การขำรดให้รับแก้ไขทันที</p> <p>(2) นำน้ำที่ผ่านการใช้แล้ว หรือน้ำที่ผ่านการบำบัดฟื้นฟูคุณภาพแล้วมาใช้ประโยชน์ที่เหมาะสมและปลอดภัยเพื่อลดการใช้น้ำ</p> <p>(3) มีการประชาสัมพันธ์ให้ความรู้และสร้างความตระหนักเกี่ยวกับการจัดการน้ำอย่างมีประสิทธิภาพให้กับพนักงานและผู้ใช้บริการผ่านสื่อประเภทต่างๆ</p> <p>(4) จัดกิจกรรมรณรงค์ เพื่อสร้างการมีส่วนร่วม และร่วมสร้างจิตสำนึกในการใช้น้ำอย่างมีประสิทธิภาพให้กับพนักงาน และผู้ใช้บริการ</p> <p>(5) มีการรายงานข้อมูลสถิติการใช้น้ำที่เป็นระบบ เพื่อประโยชน์ในการติดตามการใช้น้ำ หรือการอนุรักษ์น้ำต่อผู้บริหาร</p> <p>(6) การสร้างแรงจูงใจให้ผู้เข้าพักมีส่วนร่วมในการร่วมกันประหยัดน้ำ</p> <p>ดัดแปลงจาก : เกณฑ์โรงแรมที่เป็นมิตรกับสิ่งแวดล้อม (Green Hotel) ประจำปี 2564 จัดทำโดยสำนักงานพื้นที่พิเศษ 3 (อพท.3) เข้าถึงข้อมูลเมื่อวันที่ 15 พฤศจิกายน 2566</p> | | |
| 3.2 การระบายน้ำ | <p>(1) มีการตรวจสอบอุปกรณ์ ระบบท่อระบายน้ำให้อยู่ในสภาพดีอยู่เสมอ เมื่อพบรอยรั่วหรือชำรุดต้องมีการซ่อมแซมทันที</p> <p>(2) มีการขุดลอกตะกอนภายในท่อระบายน้ำและบ่อหน่วงน้ำฝนเป็นประจำ และต้องดูแลทำความสะอาดภายในพื้นที่โครงการอย่างสม่ำเสมอ เพื่อป้องกันเศษวัสดุ เศษดินทรายลงไปอุดตันในท่อระบายน้ำ และบ่อหน่วงน้ำฝน</p> <p>(3) ติดตั้งตะแกรงดักมูลฝอยบริเวณจุดระบายน้ำเข้าสู่บ่อหน่วงน้ำฝนและมีการลอก</p> | ตลอดระยะเวลาดำเนินการ | บริษัท ดี แอนด์ เจ สระบัว กรุป จำกัด |

ตารางที่ 2 มาตรการป้องกันและแก้ไขผลกระทบสิ่งแวดล้อม ระยะดำเนินการ โครงการโรงแรมสระบัว สุรินทร์บีช บูทีค รีสอร์ท (Sabua Surin Beach Boutique Resort) ของบริษัท ดี แอนด์ เจ สระบัว กรุป จำกัด ตั้งอยู่ที่ ซอยหาดสุรินทร์ 8/2 หมู่ที่ 3 ตำบลเชิงทะเล อำเภอถลาง จังหวัดภูเก็ต

| องค์ประกอบทางสิ่งแวดล้อม และคุณค่าต่างๆ | มาตรการป้องกันและแก้ไขผลกระทบสิ่งแวดล้อม | ระยะเวลาดำเนินการ | ผู้รับผิดชอบ |
|--|---|-----------------------|--------------------------------------|
| 3.2 การระบายน้ำ (ต่อ) | <p>ช่วงฤดูฝน หากพบว่าชำรุดต้องรีบแก้ไขทันที</p> <p>(5) จัดให้มีการระบายน้ำให้เพียงพอที่จะไม่ก่อให้เกิดความเดือดร้อนแก่เจ้าของที่ดินที่อยู่ข้างเคียงหรือบุคคลอื่น</p> <p>(6) จัดให้มีพื้นที่สีเขียวที่ปลูกต้นไม้ ไม้ดอก ไม้ประดับ เพื่อช่วยดูดซับน้ำฝน ชะลอการไหลของน้ำฝน และหมั่นดูแลรักษาอยู่เสมอ</p> <p>(7) จัดให้มีเจ้าหน้าที่ของโครงการคอยตรวจสอบระดับน้ำในบ่อหน่วงน้ำอยู่เสมอ</p> <p>(8) ก่อนมีการเข้าบำรุงรักษาบ่อหน่วงน้ำฝน จัดให้มีเจ้าหน้าที่เข้าไปแจ้งแก่ผู้พักอาศัยในโครงการล่วงหน้าอย่างน้อย 1 วัน พร้อมติดป้ายประกาศแจ้งวันเข้าบำรุงรักษาหน้าห้องสำนักงาน</p> <p>(9) กำหนดช่วงเวลาเข้าบำรุงรักษาระบบ เวลา 10.00- 14.00 น. ของวันจันทร์- วันศุกร์ เว้นวันหยุดเสาร์-อาทิตย์และวันหยุดนักขัตฤกษ์</p> <p>(10) จัดให้มีแผนกกัน และติดตั้งป้ายแจ้งเตือนขณะเข้าบำรุงรักษาและบ่อหน่วงน้ำฝน</p> | | |
| 3.3 การจัดการน้ำเสีย | <p>(1) ติดตั้งระบบบำบัดน้ำเสียทั้งหมดจากทุกกิจกรรมของโครงการ</p> <p>(2) ตรวจสอบระบบบำบัดน้ำเสียให้มีประสิทธิภาพดีอยู่เสมอ โดยการตรวจคุณภาพน้ำในบ่อพักน้ำเป็นประจำ</p> <p>(3) สูบตะกอนออกจากถังเกราะทุกๆ 2 ปี แม้ว่าตะกอนจะยังไม่เต็มก็ตาม</p> <p>(4) จัดให้มีเจ้าหน้าที่ที่มีความชำนาญ ควบคุมดูแลและบำรุงรักษาระบบบำบัดน้ำเสียอย่างถาวรวิธี และตรวจสอบประสิทธิภาพของระบบบำบัดน้ำเสียอยู่เสมอ โดยการตรวจ</p> | ตลอดระยะเวลาดำเนินการ | บริษัท ดี แอนด์ เจ สระบัว กรุป จำกัด |

ตารางที่ 2 มาตรการป้องกันและแก้ไขผลกระทบสิ่งแวดล้อม ระยะดำเนินการ โครงการโรงแรมสระบัว สุรินทร์บีช บูติก รีสอร์ท (Sabua Surin Beach Boutique Resort) ของบริษัท ดี แอนด์ เจ สระบัว กรู๊ป จำกัด ตั้งอยู่ที่ ซอยหาดสุรินทร์ 8/2 หมู่ที่ 3 ตำบลเชิงทะเล อำเภอถลาง จังหวัดภูเก็ต

| องค์ประกอบทางสิ่งแวดล้อม และคุณค่าต่างๆ | มาตรการป้องกันและแก้ไขผลกระทบสิ่งแวดล้อม | ระยะเวลาดำเนินการ | ผู้รับผิดชอบ |
|--|--|-------------------|--------------|
| 3.3 การจัดการน้ำเสีย (ต่อ) | <p>ส้วม เช่น ผ้าอนามัย ถุงพลาสติก เป็นต้น อันเป็นสาเหตุทำให้ประสิทธิภาพของระบบบำบัดน้ำเสียลดลง และเกิดการอุดตันในเส้นท่อ</p> <p>(6) ก่อนมีการเข้าบำรุงรักษาระบบบำบัดน้ำเสียรวม จัดให้มีเจ้าหน้าที่เข้าไปแจ้งแก่ผู้พักอาศัยในโครงการล่วงหน้าอย่างน้อย 1 วัน พร้อมติดป้ายประกาศแจ้งวันเข้าบำรุงรักษาหน้าห้องสำนักงาน</p> <p>(7) กำหนดช่วงเวลาเข้าบำรุงรักษาระบบ เวลา 10.00- 14.00 น. ของวันจันทร์- วันศุกร์ เว้นวันหยุดเสาร์-อาทิตย์และวันหยุดนักขัตฤกษ์</p> <p>(8) จัดให้มีแผ่นกัน และติดตั้งป้ายแจ้งเตือนขณะเข้าบำรุงรักษาและระบบบำบัดน้ำเสีย</p> <p><u>มาตรการป้องกันการปนเปื้อน และกลั่นรบกวนจากกร่น้ำน้ำทิ้งกลับมาใช้ซ้ำ</u></p> <p>(1) ตรวจสอบระบบบำบัดน้ำเสียให้มีประสิทธิภาพดีอยู่เสมอ โดยการตรวจคุณภาพน้ำในบ่อพักน้ำเป็นประจำ</p> <p>(2) จัดให้มีเจ้าหน้าที่ที่มีความชำนาญ ควบคุมดูแลและบำรุงรักษาระบบบำบัดน้ำเสียอย่างถูกวิธี และตรวจสอบประสิทธิภาพของระบบบำบัดน้ำเสียอยู่เสมอ โดยการตรวจคุณภาพน้ำในบ่อตรวจคุณภาพน้ำทุกเดือน ตลอดระยะเวลาดำเนินการ</p> <p>(3) ติดตั้งป้าย “ใช้น้ำทิ้งรดน้ำต้นไม้” ให้เห็นอย่างชัดเจน เพื่อป้องกันมิให้ผู้คนสัมผัสน้ำทิ้งดังกล่าว</p> | | |
| 3.4 การจัดการมูลฝอย | (1) มีการคัดแยกประเภทมูลฝอย เป็นมูลฝอยประเภทที่สามารถนำกลับมาใช้ใหม่ได้ | | |

ตารางที่ 2 มาตรการป้องกันและแก้ไขผลกระทบสิ่งแวดล้อม ระยะดำเนินการ โครงการโรงแรมสระบัว สุรินทร์บีช บูทีค รีสอร์ท (Sabua Surin Beach Boutique Resort) ของบริษัท ดี แอนด์ เจ สระบัว กรุป จำกัด ตั้งอยู่ที่ ซอยหาดสุรินทร์ 8/2 หมู่ที่ 3 ตำบลเชิงทะเล อำเภอถลาง จังหวัดภูเก็ต

| องค์ประกอบทางสิ่งแวดล้อม และคุณค่าต่างๆ | มาตรการป้องกันและแก้ไขผลกระทบสิ่งแวดล้อม | ระยะเวลาดำเนินการ | ผู้รับผิดชอบ |
|--|--|-------------------|--------------|
| 3.4 การจัดการมูลฝอย (ต่อ) | <p>จะใช้งานได้อยู่เสมอ</p> <p>(3) กวดขันให้ผู้พักอาศัยในโครงการรวบรวมมูลฝอยอย่างน้อยวันละ 1 ครั้ง บรรจุลงในถุงมูลฝอยพร้อมมัดปากถุงให้เรียบร้อย ก่อนนำไปรวบรวมไว้ยังห้องพักรวมมูลฝอยรวมของโครงการ</p> <p>(4) ทำความสะอาดห้องพักรวมมูลฝอยรวมทุกครั้งหลังจากการมาเก็บขนมูลฝอย เพื่อป้องกันกลิ่นรบกวน และน้ำเสียที่เกิดจากการทำความสะอาดห้องพักรวมมูลฝอยรวมจะเข้าสู่ระบบบำบัดน้ำเสียสำเร็จรูปของโครงการต่อไป</p> <p>(5) โครงการได้จัดเตรียมถังรองรับมูลฝอยไว้ตามจุดต่างๆ ภายในโครงการเป็น 4 ประเภท ได้แก่</p> <ul style="list-style-type: none"> - ถังรองรับมูลฝอยอินทรีย์ ซึ่งสามารถรองรับมูลฝอยย่อยสลายได้ เช่น เศษอาหาร เปลือกผลไม้ เศษผัก เป็นต้น (ถังสีเขียว) - ถังรองรับมูลฝอยแห้ง สามารถรองรับมูลฝอยทั่วไป เช่น ถุงหรือพลาสติก เป็นต้น (ถังสีฟ้า) - ถังรองรับมูลฝอยรีไซเคิล ซึ่งเป็นมูลฝอยที่ยังใช้ได้ เช่น ขวดน้ำชนิดที่เป็นแก้วและพลาสติก เศษกระดาษ กระป๋องน้ำอัดลม กระป๋องเบียร์ (ถังสีเหลือง) - ถังรองรับมูลฝอยอันตราย เช่น หลอดฟลูออเรสเซนต์ ถ่านไฟฉายแบตเตอรี่ โทรศัพท์เคลื่อนที่ ภาชนะบรรจุสารเคมี เป็นต้น (ถังสีแดง) เพื่อความสะดวกในการคัดแยกมูลฝอยชนิดที่สามารถนำกลับมาใช้ประโยชน์หรือขายได้อีกก่อนที่จะรื้อเก็บขนมูลฝอยจะรับไปกำจัดต่อไป | | |

ตารางที่ 2 มาตรการป้องกันและแก้ไขผลกระทบสิ่งแวดล้อม ระยะดำเนินการ โครงการโรงแรมสระบัว สุรินทร์บีช บูทีค รีสอร์ท (Sabua Surin Beach Boutique Resort) ของบริษัท ดี แอนด์ เจ สระบัว กรุป จำกัด ตั้งอยู่ที่ ซอยหาดสุรินทร์ 8/2 หมู่ที่ 3 ตำบลเชิงทะเล อำเภอถลาง จังหวัดภูเก็ต

| องค์ประกอบทางสิ่งแวดล้อม และคุณค่าต่างๆ | มาตรการป้องกันและแก้ไขผลกระทบสิ่งแวดล้อม | ระยะเวลาดำเนินการ | ผู้รับผิดชอบ |
|--|--|-------------------|--------------|
| 3.4 การจัดการมูลฝอย (ต่อ) | <p>ต่อไป</p> <p>(7) การเก็บมูลฝอยใส่ถุงต้องไม่ให้มีปริมาณหรือน้ำหนักมากเกินไป</p> <p>(8) ก่อนรวบรวมมูลฝอยจากจุดต่างๆ ไปยังห้องพักมูลฝอยรวม ต้องมัดปากถุงให้แน่น เพื่อป้องกันมูลฝอยกระจัดกระจายและสะดวกต่อการขนย้าย</p> <p>(9) จัดให้มีการทำความสะอาดห้องพักมูลฝอยรวมสัปดาห์ละ 1 ครั้ง เพื่อป้องกันการเพาะตัวของเชื้อโรค</p> <p>(10) ห้องพักมูลฝอยต้องมีประตูปิดมิดชิด เพื่อป้องกันกลิ่นรบกวนผู้มาใช้บริการ และชุมชน บริเวณใกล้เคียงโดยจะเปิดประตูเฉพาะช่วงที่มีการเก็บขนมูลฝอยเท่านั้น</p> <p>(11) จัดให้มีแม่บ้านคอยดูแลรักษาความสะอาดบริเวณห้องพักมูลฝอยรวมของโครงการ</p> <p>(12) ประสานงานการจัดเก็บมูลฝอยกับรถเก็บขนมูลฝอยของบริษัทเอกชนที่ขึ้นทะเบียนกับองค์การบริหารส่วนตำบลเชิงทะเล ให้มาเก็บมูลฝอยจากโครงการอย่างสม่ำเสมอทุกวัน โดยไม่มีการตกค้างภายในโครงการ</p> <p>(13) ประสานกับร้านรับซื้อของเก่าบริเวณใกล้เคียง</p> <p>(14) ส่งเสริมมาตรการคัดแยกมูลฝอยอย่างจริงจัง ดังนี้</p> <p>1) ติดป้ายประชาสัมพันธ์ให้ผู้พักอาศัยคัดแยกมูลฝอยก่อนนำไปทิ้ง โดยติดป้ายไว้บริเวณโถงทางเข้าอาคาร และบอร์ดประชาสัมพันธ์</p> <p>2) ประชาสัมพันธ์เกี่ยวกับประเภทของมูลฝอยรีไซเคิล เช่น กระดาษ แก้ว พลาสติก โลหะ และมูลฝอยประเภทอื่นๆ</p> | | |

ตารางที่ 2 มาตรการป้องกันและแก้ไขผลกระทบสิ่งแวดล้อม ระยะดำเนินการ โครงการโรงแรมสระบัว สุรินทร์บีช บูทีค รีสอร์ท (Sabua Surin Beach Boutique Resort) ของบริษัท ดี แอนด์ เจ สระบัว กรู๊ป จำกัด ตั้งอยู่ที่ ซอยหาดสุรินทร์ 8/2 หมู่ที่ 3 ตำบลเชิงทะเล อำเภอถลาง จังหวัดภูเก็ต

| องค์ประกอบทางสิ่งแวดล้อมและคุณค่าต่างๆ | มาตรการป้องกันและแก้ไขผลกระทบสิ่งแวดล้อม | ระยะเวลาดำเนินการ | ผู้รับผิดชอบ |
|--|--|-------------------|--------------|
| 3.4 การจัดการมูลฝอย (ต่อ) | <p>(15) ในช่วงที่มีการจอดรถเก็บขนมูลฝอย โครงการจะต้องจัดให้มีเจ้าหน้าที่คอยอำนวยความสะดวกให้แก่ผู้ที่สัญจรผ่านไป-มาบนถนนหน้าโครงการ หรือผู้ที่เข้าสู่พื้นที่โครงการ</p> <p>(16) ในกรณีที่มีการเข้าเก็บขนมูลฝอยในช่วงเวลากลางคืน เจ้าหน้าที่ของโครงการจะต้องมีไฟฉายหรือไฟกระพริบ สำหรับส่องสว่างให้ผู้สัญจรผ่านไป-มา มองเห็นได้ในระยะไกล</p> <p>(17) ในการลำเลียงมูลฝอยมาทิ้งของแม่บ้านของโครงการ จะต้องให้ถูกรวบรวมมูลฝอยอยู่ในสภาพที่พร้อมสำหรับการลำเลียงออกได้ทันทีที่เจ้าหน้าที่มาเก็บขน เพื่อลดระยะเวลาในการจอดของรถเก็บขนมูลฝอยให้น้อยที่สุด</p> <p>(18) กำหนดให้บริษัทเอกชนที่เก็บขนขยะให้กับโครงการแสดงหลักฐานการชำระค่าบริการกำจัดขยะจากศูนย์กำจัดขยะมูลฝอยจังหวัดภูเก็ตทุกครั้งเพื่อความชัดเจน และเป็นการป้องกันการลักลอบทิ้งขยะในที่สาธารณะ</p> <p><u>มาตรการป้องกันและแก้ไขผลกระทบสิ่งแวดล้อมในการจัดการขยะติดเชื้อ มีดังนี้</u></p> <p>(1) โครงการได้จัดเตรียมถังรองรับมูลฝอยสำหรับขยะติดเชื้อ สำหรับรองรับหน้ากากอนามัยที่ใช้แล้ว รวมถึงชุดตรวจ ATK ที่ผ่านการใช้งานแล้ว (ถึงสีแดง) เพื่อรอประสานให้รถเก็บขนมูลฝอยจากเอกชนที่ขึ้นทะเบียนกับองค์การบริหารส่วนตำบลเชิงทะเลมาเก็บขนไปกำจัดอย่างถูกต้องต่อไป</p> <p>(2) ห้องพักมูลฝอยต้องมีประตูปิดมิดชิด เพื่อป้องกันกลิ่นรบกวนผู้มาใช้บริการ และชุมชนบริเวณใกล้เคียงโดยจะเปิดประตเฉพาะช่วงที่มีการเก็บขนมูลฝอยเท่านั้น</p> | | |

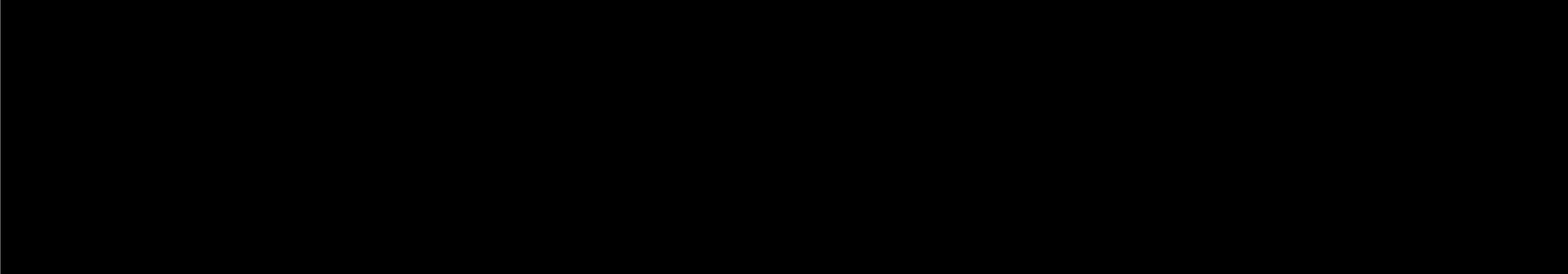

ตารางที่ 2 มาตรการป้องกันและแก้ไขผลกระทบสิ่งแวดล้อม ระยะดำเนินการ โครงการโรงแรมสระบัว สุรินทร์บีช บูทีค รีสอร์ท (Sabua Surin Beach Boutique Resort) ของบริษัท ดี แอนด์ เจ สระบัว กรู๊ป จำกัด ตั้งอยู่ที่ ซอยหาดสุรินทร์ 8/2 หมู่ที่ 3 ตำบลเชิงทะเล อำเภอถลาง จังหวัดภูเก็ต

| องค์ประกอบทางสิ่งแวดล้อม และคุณค่าต่างๆ | มาตรการป้องกันและแก้ไขผลกระทบสิ่งแวดล้อม | ระยะเวลาดำเนินการ | ผู้รับผิดชอบ |
|--|--|-----------------------|---------------------------------------|
| 3.4 การจัดการมูลฝอย (ต่อ) | <p>ต้องไม่นำไปรวมกับขยะชนิดอื่นโดยเด็ดขาด</p> <p>(5) จัดให้มีการทำความสะอาดห้องพักมูลฝอยรวมสัปดาห์ละ 1 ครั้ง เพื่อป้องกันการเพาะตัวของเชื้อโรค</p> <p>(6) ก่อนรวบรวมมูลฝอยจากจุดต่างๆ ไปยังห้องพักมูลฝอยรวม ต้องมัดปากถุงให้แน่น เพื่อป้องกันมูลฝอยกระจัดกระจายและสะดวกต่อการขนย้าย</p> | | |
| 3.5 การคมนาคม | <p>(1) จัดให้มีป้ายชื่อโครงการ ป้ายแสดงทางเข้าออก ป้ายแสดงพื้นที่จอดรถ เพื่อให้ผู้ที่จะเข้าโครงการสามารถมองเห็นได้ และมีความเข้าใจตรงกัน</p> <p>(2) ดูแลสภาพพื้นที่จอดรถและทางเข้าไม่ให้มีสิ่งกีดขวางทางจราจร และมีสภาพดีอยู่เสมอ</p> <p>(3) ติดป้ายประชาสัมพันธ์ให้ดับเครื่องยนต์ทุกครั้งที่จอดรถหรือจอดรอได้แล้ว</p> <p>(4) ติดป้ายบอกพื้นที่จอดรถ และตีเส้นแบ่งช่องที่ให้เห็นชัดเจน</p> <p>(5) ในเวลากลางคืน บริเวณทางเข้า-ออก และที่จอดรถ จะต้องมีไฟส่องสว่างอยู่ตลอดเวลา</p> <p>(6) แนะนำให้ผู้เข้าพักในพื้นที่โครงการ จอดรถให้เป็นระเบียบ</p> <p>(7) ประชาสัมพันธ์ไม่ให้ผู้พักอาศัยจอดรถริมถนนสาธารณะอื่นๆ ใกล้เคียง</p> <p>(8) จัดให้มีพนักงานรักษาความปลอดภัยคอยอำนวยความสะดวกให้แก่ผู้พักอาศัยในการเข้า-ออก โครงการ ไม่ให้เกิดการกีดขวางการจราจรบนซอยหาดสุรินทร์ 8/2 ด้านหน้าโครงการ โดยเน้นให้รถสามารถเข้าโครงการได้สะดวก และรวดเร็ว</p> <p>(9) ติดตั้งกระจกเงาและป้ายบอกทางเข้าสู่โครงการ เพื่อให้ผู้ใช้รถยนต์ที่จะเข้า-ออก</p> | ตลอดระยะเวลาดำเนินการ | บริษัท ดี แอนด์ เจ สระบัว กรู๊ป จำกัด |

ตารางที่ 2 มาตรการป้องกันและแก้ไขผลกระทบสิ่งแวดล้อม ระยะดำเนินการ โครงการโรงแรมสระบัว สุรินทร์บีช บูทีค รีสอร์ท (Sabua Surin Beach Boutique Resort) ของบริษัท ดี แอนด์ เจ สระบัว กรู๊ป จำกัด ตั้งอยู่ที่ ซอยหาดสุรินทร์ 8/2 หมู่ที่ 3 ตำบลเชิงทะเล อำเภอถลาง จังหวัดภูเก็ต

| องค์ประกอบทางสิ่งแวดล้อมและคุณค่าต่างๆ | มาตรการป้องกันและแก้ไขผลกระทบสิ่งแวดล้อม | ระยะเวลาดำเนินการ | ผู้รับผิดชอบ |
|--|---|-----------------------|---------------------------------------|
| 3.5 การคมนาคม (ต่อ) | (10) มีสัญญาณบริเวณจุดเข้า-ออกพื้นที่โครงการเพื่อช่วยชะลอความเร็วของรถป้องกันอุบัติเหตุที่อาจเกิดขึ้นได้ | | |
| 3.6 ไฟฟ้า | (1) โครงการจะพิจารณาติดตั้งไฟฟ้า เพื่อให้แสงสว่างตลอดแนวรั้วโดยไม่กระทบกับผู้อยู่อาศัยภายในโครงการ (2) โครงการได้ติดตั้งหม้อแปลงไฟฟ้า บริเวณด้านหน้าอาคารโดยไม่ติดกับบ้านพักอาศัย (3) ตรวจสอบการทำงานของหม้อแปลงไฟฟ้าและอุปกรณ์ที่เกี่ยวข้อง ให้อยู่ในสภาพดีอยู่เสมอตามคู่มือของผู้ผลิต (4) จัดให้มีเจ้าหน้าที่โครงการเข้ารับการอบรมความรู้เกี่ยวกับการใช้หม้อแปลงไฟฟ้าของโครงการ เพื่ออยู่ประจำในการดูแลและบำรุงรักษาระบบตลอดระยะเวลาการเปิดดำเนินการ (5) รมรงคิให้ผู้พักอาศัยในโครงการมีกิจวัตรประจำวันและพฤติกรรมในการประหยัดไฟฟ้า | ตลอดระยะเวลาดำเนินการ | บริษัท ดี แอนด์ เจ สระบัว กรู๊ป จำกัด |
| 4. คุณค่าต่อคุณภาพชีวิต | | | |
| 4.1 สภาพสังคมและเศรษฐกิจ | (1) หากได้รับข้อร้องเรียนจากผู้พักอาศัยโดยรอบพื้นที่โครงการ ให้โครงการเร่งดำเนินการแก้ไขปัญหาดังกล่าวโดยเร่งด่วน (2) กำหนดกฎระเบียบในการพักอาศัยที่ชัดเจนเพื่อความเป็นระเบียบเรียบร้อยภายในโครงการ (3) โครงการจะต้องปฏิบัติตามมาตรการป้องกันและแก้ไขผลกระทบสิ่งแวดล้อมของ | ตลอดระยะเวลาดำเนินการ | บริษัท ดี แอนด์ เจ สระบัว กรู๊ป จำกัด |

ตารางที่ 2 มาตรการป้องกันและแก้ไขผลกระทบสิ่งแวดล้อม ระยะดำเนินการ โครงการโรงแรมสระบัว สุรินทร์บีช บูทีค รีสอร์ท (Sabua Surin Beach Boutique Resort) ของบริษัท ดี แอนด์ เจ สระบัว กรู๊ป จำกัด ตั้งอยู่ที่ ซอยหาดสุรินทร์ 8/2 หมู่ที่ 3 ตำบลเชิงทะเล อำเภอถลาง จังหวัดภูเก็ต

| องค์ประกอบทางสิ่งแวดล้อมและคุณค่าต่างๆ | มาตรการป้องกันและแก้ไขผลกระทบสิ่งแวดล้อม | ระยะเวลาดำเนินการ | ผู้รับผิดชอบ |
|--|--|-----------------------|---------------------------------------|
| 4.2 อาชีวอนามัยและความปลอดภัย | <p>(1) จัดให้มีเจ้าหน้าที่รักษาความปลอดภัยให้ปฏิบัติหน้าที่อย่างเคร่งครัด และหมั่นตรวจตราพื้นที่ดูแลความปลอดภัยภายในโครงการตลอด 24 ชั่วโมง หากพบเหตุผิดปกติให้รีบติดต่อขอความช่วยเหลือจากหน่วยงานราชการที่มีหน้าที่ดูแล และบรรเทาสาธารณภัยทันที</p> <p>(2) จัดให้มีพนักงานอยู่ประจำอาคาร เพื่อให้ผู้พักอาศัยสามารถติดต่อหรือแจ้งเหตุได้ตลอด 24 ชั่วโมง</p> <p>(3) ติดตามประกาศแจ้งเบอร์โทรศัพท์ฉุกเฉินของเจ้าหน้าที่โครงการหรือหน่วยงานราชการที่เกี่ยวข้องไว้อย่างชัดเจนในทุกชั้นในกรณีที่เกิดอัคคีภัย</p> <p>(4) ติดป้ายแนะนำการใช้อุปกรณ์แต่ละตัว ไว้บริเวณที่ติดตั้งอุปกรณ์นั้น เพื่อให้ผู้อยู่อาศัยสามารถนำมาใช้งานได้ทันที</p> <p>(5) จัดเตรียมเครื่องมือปฐมพยาบาลเบื้องต้น พร้อมทั้งเตรียมพร้อมประสานงานกับโรงพยาบาลเพื่อนำผู้ได้รับบาดเจ็บส่งโรงพยาบาล หากเกิดอุบัติเหตุรุนแรง</p> <p>(6) โครงการจะจัดให้มีป้ายชื่อโครงการพร้อมเบอร์โทรศัพท์ที่สามารถติดต่อได้ไว้บริเวณด้านหน้าโครงการ เพื่อให้ประชาชนที่ได้รับผลกระทบจากโครงการสามารถติดต่อได้ โดยโครงการจะรีบดำเนินการแก้ไขปัญหที่ได้รับผลกระทบโดยเร็วที่สุด</p> <p><u>มาตรการด้านความปลอดภัยในการใช้บริการสระว่ายน้ำ</u></p> <p>(1) จัดให้มีไฟส่องสว่างบริเวณรอบสระว่ายน้ำของโครงการอย่างเพียงพอ</p> | ตลอดระยะเวลาดำเนินการ | บริษัท ดี แอนด์ เจ สระบัว กรู๊ป จำกัด |

ตารางที่ 2 มาตรการป้องกันและแก้ไขผลกระทบสิ่งแวดล้อม ระยะดำเนินการ โครงการโรงแรมสระบัว สุรินทร์บีช บูทีค รีสอร์ท (Sabua Surin Beach Boutique Resort) ของบริษัท ดี แอนด์ เจ สระบัว กรุป จำกัด ตั้งอยู่ที่ ซอยหาดสุรินทร์ 8/2 หมู่ที่ 3 ตำบลเชิงทะเล อำเภอถลาง จังหวัดภูเก็ต

| องค์ประกอบทางสิ่งแวดล้อม และคุณค่าต่างๆ | มาตรการป้องกันและแก้ไขผลกระทบสิ่งแวดล้อม | ระยะเวลาดำเนินการ | ผู้รับผิดชอบ |
|--|--|-----------------------|--------------------------------------|
| 4.3 การป้องกันอัคคีภัย | <p>(1) ตรวจสอบและดูแลระบบการป้องกันอัคคีภัยต่างๆ ภายในโครงการ ให้มีสภาพพร้อมจะใช้งานอยู่เสมอ เป็นประจำทุก 6 เดือน และซ่อมแซมทันทีเมื่อเกิดการชำรุด</p> <p>(2) แสดงป้ายตำแหน่งของระบบป้องกันอัคคีภัย ภายในโครงการให้เห็นได้อย่างชัดเจน</p> <p>(3) ตรวจสอบสภาพของถังดับเพลิงให้มีสภาพดีอยู่เสมอ เช่น ตรวจสอบวันผลิต วันหมดอายุการใช้งาน ตรวจสอบสลักให้มีความพร้อมจะใช้งานอยู่เสมอ เป็นต้น</p> <p>(4) ควรติดตั้งเครื่องตัดไฟอัตโนมัติ เพื่อป้องกันเหตุเพลิงไหม้ที่อาจจะเกิดขึ้น</p> <p>(5) จัดให้มีพนักงานควบคุมดูแล ตรวจสอบระบบไฟฟ้าอย่างน้อย 1 คน</p> <p>(6) จัดให้มีจุดรวมพลอยู่บริเวณที่เหมาะสมแก่การอพยพผู้อยู่อาศัยออกนอกอาคาร</p> <p>(7) มีการติดตั้งป้ายว่า “พื้นที่จุดรวมพล” บริเวณจุดรวมพล เพื่อเป็นสัญลักษณ์ให้ผู้เข้าพักภายในโครงการสามารถทราบตำแหน่งจุดรวมพลของโครงการได้อย่างชัดเจน</p> | ตลอดระยะเวลาดำเนินการ | บริษัท ดี แอนด์ เจ สระบัว กรุป จำกัด |
| 4.4 สุนทรียภาพ/ ทัศนียภาพ | <p>(1) จัดให้มีพื้นที่สีเขียวประกอบด้วยสวนสาธารณะ และสวนหย่อม ขนาดพื้นที่รวม 534.30 ตารางเมตร ซึ่งมีอัตราส่วนพื้นที่สีเขียวทั้งหมดต่อผู้อยู่อาศัยในโครงการ 7.63:1 โดยภายในโครงการมีการปลูกต้นไม้ ไม้ดอก ไม้ประดับ เพื่อให้ร่มเงาและสร้างความสดชื่น</p> <p>(2) การปลูกต้นไม้ ไม้ดอก ไม้ประดับ เพื่อให้ร่มเงาและสร้างความสดชื่น ต้องหมั่นดูแลรักษาความสะอาดบริเวณพื้นที่โครงการอยู่เสมอ พร้อมทั้งดูแลความสะอาดบริเวณพื้นที่โครงการอยู่เสมอ</p> <p>(3) จัดให้มีเจ้าหน้าที่ดูแลรักษาพื้นที่สีเขียวให้มีสภาพน่าดูอยู่เสมอ เพื่อความสวยงามและความปลอดภัยของผู้พักอาศัย</p> | ตลอดระยะเวลาดำเนินการ | บริษัท ดี แอนด์ เจ สระบัว กรุป จำกัด |

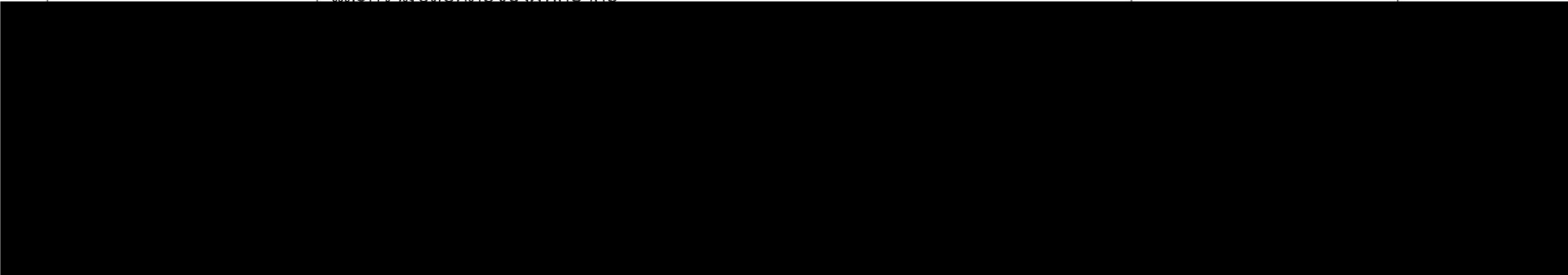

ตารางที่ 2 มาตรการป้องกันและแก้ไขผลกระทบสิ่งแวดล้อม ระยะดำเนินการ โครงการโรงแรมสระบัว สุรินทร์บีช บูติก รีสอร์ท (Sabua Surin Beach Boutique Resort) ของบริษัท ดี แอนด์ เจ สระบัว กรู๊ป จำกัด ตั้งอยู่ที่ ซอยหาดสุรินทร์ 8/2 หมู่ที่ 3 ตำบลเชิงทะเล อำเภอถลาง จังหวัดภูเก็ต

| องค์ประกอบทางสิ่งแวดล้อม และคุณค่าต่างๆ | มาตรการป้องกันและแก้ไขผลกระทบสิ่งแวดล้อม | ระยะเวลาดำเนินการ | ผู้รับผิดชอบ |
|--|--|-------------------|--------------|
| 4.4 สุนทรียภาพ/ ทัศนียภาพ (ต่อ) | <p>(5) ควบคุมดูแลบริเวณต่างๆ ภายในโครงการให้มีสภาพดีและสวยงามตามแบบภูมิสถาปัตย์ที่ออกแบบไว้</p> <p>(6) การดูแลต้นไม้ในโครงการจะต้องมีการตัดกิ่งของต้นไม้เพื่อควบคุมทรงพุ่มให้เป็นไปในทิศทางที่ต้องการโดยไม่รुकล้ำเข้าไปในที่ดินบุคคลอื่น</p> <p>(7) ดูแลสภาพภายนอกอาคารรวมทั้งสีของอาคารให้อยู่ในสภาพที่สวยงามตามที่ได้ออกแบบไว้</p> | | |

หมายเหตุ : - เจ้าของโครงการ คือ บริษัท ดี แอนด์ เจ สระบัว กรู๊ป จำกัด เป็นผู้รับผิดชอบ

- โครงการจะต้องปฏิบัติตามมาตรการป้องกันและแก้ไขผลกระทบสิ่งแวดล้อมและมาตรการติดตามตรวจสอบผลกระทบสิ่งแวดล้อมที่เสนอไว้ในรายงานฯ อย่างเคร่งครัด
- จัดทำรายงานผลการปฏิบัติตามมาตรการฯ ที่กำหนดไว้ในรายงานผลกระทบสิ่งแวดล้อมเบื้องต้น ตามมาตรา 51/5 วรรคหนึ่ง แห่งพระราชบัญญัติส่งเสริมและรักษาคุณภาพสิ่งแวดล้อมแห่งชาติ (ฉบับที่ 2) พ.ศ. 2561 ซึ่งมีกำหนดส่งรายงานผลการปฏิบัติตามมาตรการฯ ปีละ 1 ครั้งภายในเดือนมกราคมของปีถัดไป
- นำส่งรายงานผลการปฏิบัติตามมาตรการฯ ไปยังสำนักงานองค์การบริหารส่วนตำบลเชิงทะเล จากนั้นสำนักงานองค์การบริหารส่วนตำบลเชิงทะเลนำส่งรายงานดังกล่าวไปยังสำนักงานทรัพยากรธรรมชาติและสิ่งแวดล้อมจังหวัดภูเก็ต ทั้งนี้ หากผู้ดำเนินการหรือผู้ขออนุญาตไม่นำส่งรายงานผลฯ จักต้องระวางโทษตามมาตรา 101/2 แห่งพระราชบัญญัติฯ ดังกล่าว

ตารางที่ 3 มาตรการติดตามตรวจสอบผลกระทบสิ่งแวดล้อม ระยะก่อสร้าง โครงการโรงแรมสระบัว สุรินทร์บีช บูติก รีสอร์ท (Sabua Surin Beach Boutique Resort) ของบริษัท ดี แอนด์ เจ สระบัว กรุป จำกัด ตั้งอยู่ที่ ซอยหาดสุรินทร์ 8/2 หมู่ที่ 3 ตำบลเชิงทะเล อำเภอถลาง จังหวัดภูเก็ต

| องค์ประกอบทางสิ่งแวดล้อมและคุณค่าต่างๆ | พารามิเตอร์ที่ใช้ติดตามตรวจสอบ | วิธีวิเคราะห์/ตรวจวัด | ตำแหน่ง/สถานีติดตามตรวจสอบ | ความถี่** | ผู้รับผิดชอบ |
|--|---|---|--|--|--------------------------------------|
| 1. ทรัพยากรสิ่งแวดล้อมทางกายภาพ | | | | | |
| 1.1 สภาพภูมิประเทศ | 1) ความเป็นระเบียบเรียบร้อยของพื้นที่โครงการ 2) การเข้าพบผู้พักอาศัยใกล้เคียงโครงการ เพื่อสอบถามถึงผลกระทบจากการก่อสร้างโครงการ หากมีปัญหากเกิดขึ้นต้องหาทางแก้ไขอย่างเร่งด่วน 3) ความแข็งแรงของรั้วทึบและไม่ให้มีการฉีกขาด | 1) จัดให้มีเจ้าหน้าที่คอยตรวจสอบความเป็นระเบียบเรียบร้อยของโครงการ 2) จัดให้มีเจ้าหน้าที่เข้าพบผู้อาศัยใกล้เคียง เพื่อสอบถามถึงผลกระทบจากการก่อสร้างโครงการและหาแนวทางแก้ไข 3) จัดให้เจ้าหน้าที่คอยตรวจสอบความแข็งแรง และการฉีกขาดของ รั้วทึบ | - พื้นที่โครงการ - รายงานของการบันทึกข้อมูล | - ทุก 1 เดือน ตลอดช่วงก่อสร้าง | บริษัท ดี แอนด์ เจ สระบัว กรุป จำกัด |
| 1.2 คุณภาพอากาศ | 1) Total Suspended Particulate (TSP) 2) PM-10 | - ตรวจวัดโดยระบบกราวิเมตริก (Gravimetric) ด้วยเครื่องเก็บตัวอย่างอากาศ TSP ชนิดไฮโวลุ่ม (Hight Volume Air Sample) - ตรวจวัดโดยระบบกราวิเมตริก (Gravimetric) ด้วยเครื่องเก็บตัวอย่างอากาศ TSP ชนิดไฮโวลุ่ม | - ภายในพื้นที่โครงการ บริเวณด้านทิศเหนือของโครงการ 1 จุด | - ทุกวัน ตลอดช่วงทำฐานราก รายงานผลทุกสัปดาห์หลังจากนั้น ทุก 1 เดือน ตลอดช่วงก่อสร้าง | บริษัท ดี แอนด์ เจ สระบัว กรุป จำกัด |

ตารางที่ 3 มาตรการติดตามตรวจสอบผลกระทบสิ่งแวดล้อม ระยะก่อสร้าง โครงการโรงแรมสระบัว สุรินทร์บีช บูทีค รีสอร์ท (Sabua Surin Beach Boutique Resort) ของบริษัท ดี แอนด์ เจ สระบัว กรู๊ป จำกัด ตั้งอยู่ที่ ซอยหาดสุรินทร์ 8/2 หมู่ที่ 3 ตำบลเชิงทะเล อำเภอถลาง จังหวัดภูเก็ต

| องค์ประกอบทางสิ่งแวดล้อมและคุณค่าต่างๆ | พารามิเตอร์ที่ใช้ติดตามตรวจสอบ | วิธีวิเคราะห์/ตรวจวัด | ตำแหน่ง/สถานที่ติดตามตรวจสอบ | ความถี่** | ผู้รับผิดชอบ |
|--|--|--|--|---|---------------------------------------|
| 1.2 คุณภาพอากาศ (ต่อ) | 3) CO | - ตรวจวัดด้วยเครื่อง CO NDIR Analyzer หรือระบบอื่นตามที่กรมควบคุมมลพิษให้ความเห็นชอบ | | | |
| 1.3 เสียงและความสั่นสะเทือน | 1) Leq-24 ชั่วโมง 2) Lmax 3) L90 4) ความสั่นสะเทือน | - ตรวจวัดระดับเสียงเฉลี่ย 24 ชั่วโมง ระดับเสียงสูงสุด และระดับเสียงเปอร์เซ็นต์ไทล์ที่ 90 ด้วยเครื่องตรวจวัดระดับเสียงตามมาตรฐาน IEC 651 หรือ IEC 804 ของคณะกรรมการมาตรฐานระหว่างประเทศด้วยเทคนิคไฟฟ้า (International Electrotechnical Commission, IEC) - ตรวจวัดระดับความสั่นสะเทือนด้วยเครื่องตรวจวัดตามมาตรฐาน DIN 45669-1 ของประเทศไทย เฮอร์มัน หรือเครื่องตรวจวัดความสั่นสะเทือนอื่นที่มีคุณสมบัติเทียบเท่าตามวิธีที่กำหนด ในประกาศคณะกรรมการ | - ภายในพื้นที่โครงการ บริเวณด้านทิศเหนือของโครงการ 1 จุด | - ทุกวัน ตลอดช่วงทำฐานราก รายงานผลทุกสัปดาห์ หลังจากนั้น ทุก 1 เดือน ตลอดช่วงก่อสร้าง - เดือนละ 1 ครั้ง ตลอดช่วงก่อสร้าง | บริษัท ดี แอนด์ เจ สระบัว กรู๊ป จำกัด |

ตารางที่ 3 มาตรการติดตามตรวจสอบผลกระทบสิ่งแวดล้อม ระยะก่อสร้าง โครงการโรงแรมสระบัว สุรินทร์บีช บูติก รีสอร์ท (Sabua Surin Beach Boutique Resort) ของบริษัท ดี แอนด์ เจ สระบัว กรุป จำกัด ตั้งอยู่ที่ ซอยหาดสุรินทร์ 8/2 หมู่ที่ 3 ตำบลเชิงทะเล อำเภอถลาง จังหวัดภูเก็ต

| องค์ประกอบทางสิ่งแวดล้อมและคุณค่าต่างๆ | พารามิเตอร์ที่ใช้ติดตามตรวจสอบ | วิธีวิเคราะห์/ตรวจวัด | ตำแหน่ง/สถานที่ติดตามตรวจสอบ | ความถี่** | ผู้รับผิดชอบ |
|--|---|--|--|--------------------------------|--------------------------------------|
| 1.4 คุณภาพน้ำ (1) น้ำเสีย | 1) ประสิทธิภาพของระบบบำบัดน้ำเสียสำเร็จรูปในพื้นที่ก่อสร้างและบ้านพักคนงาน 2) ตรวจสอบคุณภาพน้ำทิ้งจากระบบบำบัดน้ำเสียสำเร็จรูป ในบ่อพักน้ำสุดท้ายก่อนนำไปใช้รดน้ำต้นไม้ภายในโครงการ จำนวน 1 จุด โดยกำหนดให้มีดัชนีตรวจสอบคุณภาพน้ำทิ้ง ได้แก่ - pH - บีโอดี (BOD) - ซัลไฟด์ (Sulfide) - สารที่ละลายได้ทั้งหมด (Total Dissolved Solids) - สารแขวนลอย (Suspended Solids) - ตะกอนหนัก (Settleable | 1) ดูแลระบบบำบัดน้ำเสียสำเร็จรูป ในพื้นที่ก่อสร้างและบ้านพักคนงานให้มีประสิทธิภาพอยู่ เสมอ 2) ตรวจสอบคุณภาพน้ำทิ้งจากระบบบำบัดน้ำเสียสำเร็จรูปในบ่อพักน้ำสุดท้ายก่อนก่อนนำไปใช้รดน้ำต้นไม้ภายในโครงการ จำนวน 1 จุด โดยใช้วิธีการตรวจสอบคุณภาพน้ำทิ้งแต่ละดัชนี ดังนี้ - วิธีการ pH Meter - วิธีการ 5 – Day BOD Test - วิธีการ Iodometric - วิธีการระเหยแห้งที่อุณหภูมิ 180° องศาเซลเซียส - วิธีการระเหยแห้งที่อุณหภูมิ 103-105° องศาเซลเซียส | - ถังบำบัดน้ำเสียสำเร็จรูปในพื้นที่ก่อสร้างและบริเวณบ้านพักคนงาน | - ทุก 1 เดือน ตลอดช่วงก่อสร้าง | บริษัท ดี แอนด์ เจ สระบัว กรุป จำกัด |

ตารางที่ 3 มาตรการติดตามตรวจสอบผลกระทบสิ่งแวดล้อม ระยะก่อสร้าง โครงการโรงแรมสระบัว สุรินทร์บีช บูติก รีสอร์ท (Sabua Surin Beach Boutique Resort) ของบริษัท ดี แอนด์ เจ สระบัว กรุป จำกัด ตั้งอยู่ที่ ซอยหาดสุรินทร์ 8/2 หมู่ที่ 3 ตำบลเชิงทะเล อำเภอถลาง จังหวัดภูเก็ต

| องค์ประกอบทางสิ่งแวดล้อมและคุณค่าต่างๆ | พารามิเตอร์ที่ใช้ติดตามตรวจสอบ | วิธีวิเคราะห์/ตรวจวัด | ตำแหน่ง/สถานที่ติดตามตรวจสอบ | ความถี่** | ผู้รับผิดชอบ |
|---|--|--|--|--------------------------------|--------------------------------------|
| (1) น้ำเสีย (ต่อ) | Grease) 3) การบำรุงรักษาระบบท่อน้ำทิ้งในพื้นที่ก่อสร้างและบ้านพักคนงาน ไม่ให้มีการรั่วซึมเพื่อป้องกันการแพร่กระจายของเชื้อโรค 4) การสูบตะกอนในบ่อเกรอะของระบบบำบัดน้ำเสียสำเร็จรูป | - วิธีการ Partition Gravimetric 3) ตรวจสอบการบำรุงรักษาระบบท่อน้ำทิ้งในพื้นที่ก่อสร้างและบ้านพักคนงาน ไม่ให้มีการรั่วซึมเพื่อป้องกันการแพร่กระจายของเชื้อโรค 4) ตรวจสอบตะกอนในบ่อเกรอะของระบบบำบัดน้ำเสียสำเร็จรูป | | | |
| (2) ห้องน้ำ-ห้องส้วม | - ความสะอาดห้องน้ำ – ห้องส้วม บริเวณพื้นที่ก่อสร้างและบ้านพักคนงาน | 1) ตรวจสอบความสะอาดห้องน้ำ-ห้องส้วม บริเวณพื้นที่ก่อสร้างและบ้านพักคนงาน | - ห้องส้วมในพื้นที่ก่อสร้างและบริเวณบ้านพักคนงาน | - ทุกวัน ตลอดช่วงก่อสร้าง | บริษัท ดี แอนด์ เจ สระบัว กรุป จำกัด |
| 2. คุณค่าการใช้ประโยชน์ของมนุษย์ | | | | | |
| 2.1 การใช้น้ำ | 1) จุดรั่วซึมของระบบท่อน้ำ และถังเก็บน้ำ | 1) ตรวจสอบจุดรั่วซึม ของระบบท่อน้ำ และถังเก็บน้ำ หากพบให้ทำการแก้ไขโดยด่วน | - ระบบท่อน้ำและถังเก็บน้ำ | - ทุก 1 เดือน ตลอดช่วงก่อสร้าง | บริษัท ดี แอนด์ เจ สระบัว กรุป จำกัด |
| 2.2 การใช้ไฟฟ้า | 1) สภาพอุปกรณ์ไฟฟ้า และความพร้อมใช้งานของอุปกรณ์ไฟฟ้า | 1) ตรวจสอบสภาพอุปกรณ์ไฟฟ้าให้อยู่ในสภาพสมบูรณ์พร้อมใช้งานอยู่เสมอ | - อุปกรณ์ไฟฟ้า | - ทุก 1 เดือน ตลอดช่วงก่อสร้าง | บริษัท ดี แอนด์ เจ สระบัว กรุป จำกัด |

ตารางที่ 3 มาตรการติดตามตรวจสอบผลกระทบสิ่งแวดล้อม ระยะก่อสร้าง โครงการโรงแรมสระบัว สุรินทร์บีช บูติก รีสอร์ท (Sabua Surin Beach Boutique Resort) ของบริษัท ดี แอนด์ เจ สระบัว กรู๊ป จำกัด ตั้งอยู่ที่ ซอยหาดสุรินทร์ 8/2 หมู่ที่ 3 ตำบลเชิงทะเล อำเภอถลาง จังหวัดภูเก็ต

| องค์ประกอบทางสิ่งแวดล้อมและคุณค่าต่างๆ | พารามิเตอร์ที่ใช้ติดตามตรวจสอบ | วิธีวิเคราะห์/ตรวจวัด | ตำแหน่ง/สถานที่ติดตามตรวจสอบ | ความถี่** | ผู้รับผิดชอบ |
|--|--|--|---|---------------------------|---------------------------------------|
| 2.4 การจัดการมูลฝอย | 1) ความเรียบร้อยและความสะอาดของถังรองรับมูลฝอย 2) การตกค้างของมูลฝอยบริเวณห้องพักมูลฝอยภายในพื้นที่ก่อสร้างและบ้านพักคนงาน 3) ความสะอาดถังรองรับมูลฝอยหลังจากรถเก็บขนขยะของบริษัทเอกชนที่ขึ้นทะเบียนกับองค์การบริหารส่วนตำบลเชิงทะเลเข้าเก็บขน | 1) ดูแลความเรียบร้อยและความสะอาดของถังรองรับมูลฝอย 2) ตรวจสอบการตกค้างมูลฝอยบริเวณห้องพักมูลฝอยภายในพื้นที่ก่อสร้างและบ้านพักคนงาน 3) ทำความสะอาดถังรองรับมูลฝอยทุกครั้งหลังจากรถเก็บขนขยะของบริษัทเอกชนที่ขึ้นทะเบียนกับองค์การบริหารส่วนตำบลเชิงทะเลเข้าเก็บขน | - บริเวณห้องพักมูลฝอยของพื้นที่ก่อสร้าง และบริเวณบ้านพักคนงานก่อสร้าง | - ทุกวัน ตลอดช่วงก่อสร้าง | บริษัท ดี แอนด์ เจ สระบัว กรู๊ป จำกัด |
| 2.5 การคมนาคม | 1) น้ำหนักของรถบรรทุกที่ใช้ขนส่งวัสดุและอุปกรณ์ก่อสร้าง 2) ความเร็วรถขนส่งวัสดุและอุปกรณ์ก่อสร้าง ไม่ให้เกิน 30 กิโลเมตร/ชั่วโมง เมื่อแล่นรถขนส่งผ่านชุมชน 3) สภาพของรถบรรทุกที่ใช้ขนส่ง | 1) คอยตรวจสอบ และควบคุมรถที่ใช้ขนส่งวัสดุและอุปกรณ์ก่อสร้างไม่ให้บรรทุกน้ำหนักเกิน 2) คอยตรวจสอบ และจำกัดความเร็วของรถขนส่งวัสดุและอุปกรณ์ก่อสร้างไม่ให้เกิน 30 กิโลเมตร/ชั่วโมงเมื่อรถขนส่งแล่นผ่านชุมชน 3) ดูแลสภาพของรถบรรทุกขนส่งวัสดุ | - รถบรรทุกขนส่งวัสดุและอุปกรณ์ก่อสร้าง - พื้นที่ก่อสร้างโครงการ | - ทุกวัน ตลอดช่วงก่อสร้าง | บริษัท ดี แอนด์ เจ สระบัว กรู๊ป จำกัด |

ตารางที่ 3 มาตรการติดตามตรวจสอบผลกระทบสิ่งแวดล้อม ระยะก่อสร้าง โครงการโรงแรมสระบัว สุรินทร์บีช บูติก รีสอร์ท (Sabua Surin Beach Boutique Resort) ของบริษัท ดี แอนด์ เจ สระบัว กรู๊ป จำกัด ตั้งอยู่ที่ ซอยหาดสุรินทร์ 8/2 หมู่ที่ 3 ตำบลเชิงทะเล อำเภอถลาง จังหวัดภูเก็ต

| องค์ประกอบทางสิ่งแวดล้อมและคุณค่าต่างๆ | พารามิเตอร์ที่ใช้ติดตามตรวจสอบ | วิธีวิเคราะห์/ตรวจวัด | ตำแหน่ง/สถานีติดตามตรวจสอบ | ความถี่** | ผู้รับผิดชอบ |
|--|---|--|----------------------------|-----------|--------------|
| 2.5 การคมนาคม (ต่อ) | <p>4) การล้างล้อของรถบรรทุกขนส่งวัสดุและอุปกรณ์ก่อสร้างก่อนเข้า-ออก จากพื้นที่ก่อสร้างโครงการทุกครั้ง</p> <p>5) ป้ายสัญญาณจราจรต่างๆ เช่น ป้ายก่อสร้าง ทางชำรุด และลูกศรทิศทางเข้าสู่โครงการ ทั้งในพื้นที่โครงการและเมื่อเข้าใกล้บริเวณทางเข้า-ออก พื้นที่โครงการ</p> <p>6) การอำนวยความสะดวกบริเวณทางเข้า-ออก โครงการ</p> <p>7) ป้ายประชาสัมพันธ์สถานที่ก่อสร้างและป้ายชื่อโครงการบริเวณด้านหน้าโครงการ</p> <p>8) การกำหนดเวลาการขนส่งวัสดุอุปกรณ์ก่อสร้างในช่วงเวลากลางวัน โดยหลีกเลี่ยงช่วงเวลาที่</p> | <p>4) จัดให้มีเจ้าหน้าที่คอยดูแลและล้างล้อของรถบรรทุกขนส่งวัสดุและอุปกรณ์ก่อสร้างก่อนเข้า-ออกจากพื้นที่ก่อสร้างโครงการทุกครั้ง</p> <p>5) ตรวจสอบการติดตั้งป้ายสัญญาณจราจรต่างๆ เช่น ป้ายก่อสร้าง ทางชำรุด และลูกศรแสดงทิศทางเข้าสู่โครงการทั้งในพื้นที่โครงการและบริเวณทางเข้า-ออกพื้นที่โครงการ</p> <p>6) จัดให้มีเจ้าหน้าที่คอยควบคุมและอำนวยความสะดวกบริเวณทางเข้า-ออก โครงการ</p> <p>7) ตรวจสอบการจัดทำป้ายประชาสัมพันธ์สถานที่ก่อสร้างและป้ายชื่อโครงการ บริเวณด้านหน้าโครงการ</p> <p>8) ตรวจสอบการกำหนดเวลาในการขนส่งวัสดุอุปกรณ์ก่อสร้างในช่วงเวลากลางวัน และหลีกเลี่ยงช่วงเวลา</p> | | | |

ตารางที่ 3 มาตรการติดตามตรวจสอบผลกระทบสิ่งแวดล้อม ระยะก่อสร้าง โครงการโรงแรมสระบัว สุรินทร์บีช บูทีค รีสอร์ท (Sabua Surin Beach Boutique Resort) ของบริษัท ดี แอนด์ เจ สระบัว กรู๊ป จำกัด ตั้งอยู่ที่ ซอยหาดสุรินทร์ 8/2 หมู่ที่ 3 ตำบลเชิงทะเล อำเภอถลาง จังหวัดภูเก็ต

| องค์ประกอบทางสิ่งแวดล้อมและคุณค่าต่างๆ | พารามิเตอร์ที่ใช้ติดตามตรวจสอบ | วิธีวิเคราะห์/ตรวจวัด | ตำแหน่ง/สถานที่ติดตามตรวจสอบ | ความถี่** | ผู้รับผิดชอบ |
|--|--|--|--|--|---------------------------------------|
| 3. คุณค่าต่อคุณภาพชีวิต | | | | | |
| 3.1 สภาพเศรษฐกิจและสังคม | 1) เอกสารประกันความเสียหายอันเนื่องมาจากการก่อสร้างของโครงการกับบริษัทประกันภัย 2) รายงานของการเยี่ยมเยียนบ้านพักอาศัยที่อยู่ใกล้เคียงพื้นที่โครงการอย่างสม่ำเสมอ 3) รายงานของการรับเรื่อง ร้องเรียน และหาแนวทางแก้ไขปัญหาที่ได้รับ การร้องเรียนอันเนื่องมาจากการดำเนินโครงการ | 1) ตรวจสอบการจัดทำเอกสารประกันความเสียหายอันเนื่องมาจากการก่อสร้างของโครงการกับบริษัทประกันภัย 2) ตรวจสอบการจัดทำรายงานการเยี่ยมเยียนบ้านพักอาศัยที่อยู่ใกล้เคียงพื้นที่โครงการอย่างสม่ำเสมอ 3) ตรวจสอบรายงาน และการรับเรื่อง ร้องเรียน และหาแนวทางแก้ไข ปัญหา ที่ได้รับการร้องเรียนอันเนื่องมาจากการดำเนินโครงการ | - เอกสารหรือรายงานของการบันทึกข้อมูล | - ทุก 1 เดือน ตลอดช่วงก่อสร้าง | บริษัท ดี แอนด์ เจ สระบัว กรู๊ป จำกัด |
| 3.2 สาธารณสุข | 1) การตรวจสอบสุขภาพ 2) การตรวจสอบสุขภาพคนงานก่อนรับเข้าทำงาน 3) การเลือกใช้สารเคมีที่มีความปลอดภัยฉีดพ่นภายหลังรื้อถอนบ้านพักคนงาน | 1) ตรวจสอบการตรวจสอบสุขภาพของผู้ปฏิบัติงานภายในโครงการ 2) จัดให้มีการตรวจสอบสุขภาพคนงานก่อนรับเข้าทำงาน 3) ตรวจสอบการใช้สารเคมีที่มีความปลอดภัยฉีดพ่นภายหลังรื้อถอนบ้านพักคนงาน | - ผู้ปฏิบัติงาน - คนงานก่อนรับเข้าทำงาน - บ้านพักคนงาน | - อย่างน้อยปีละ 1 ครั้ง ตลอดช่วงก่อสร้าง - ก่อนรับเข้าทำงาน - ภายหลังรื้อถอนบ้านพักคนงาน | บริษัท ดี แอนด์ เจ สระบัว กรู๊ป จำกัด |

ตารางที่ 3 มาตรการติดตามตรวจสอบผลกระทบสิ่งแวดล้อม ระยะก่อสร้าง โครงการโรงแรมสระบัว สุรินทร์บีช บูติก รีสอร์ท (Sabua Surin Beach Boutique Resort) ของบริษัท ดี แอนด์ เจ สระบัว กรู๊ป จำกัด ตั้งอยู่ที่ ซอยหาดสุรินทร์ 8/2 หมู่ที่ 3 ตำบลเชิงทะเล อำเภอถลาง จังหวัดภูเก็ต

| องค์ประกอบทางสิ่งแวดล้อมและคุณค่าต่างๆ | พารามิเตอร์ที่ใช้ติดตามตรวจสอบ | วิธีวิเคราะห์/ตรวจวัด | ตำแหน่ง/สถานที่ติดตามตรวจสอบ | ความถี่** | ผู้รับผิดชอบ |
|--|--|--|--|--|---------------------------------------|
| 3.3 อาชีวอนามัยและความปลอดภัย | 1) อุปกรณ์ป้องกันอันตรายส่วนบุคคลให้มีความเหมาะสมกับการทำงาน 2) รายการตรวจสอบสภาพเครื่องมือ/อุปกรณ์ 3) เครื่องจักร อุปกรณ์ รวมทั้งสภาพแวดล้อมในการทำงาน เพื่อให้ปฏิบัติงานอย่างปลอดภัย | 1) ตรวจสอบอุปกรณ์ป้องกันอันตรายส่วนบุคคลให้มีความเหมาะสมกับการทำงาน 2) ตรวจสอบรายการตรวจสอบสภาพเครื่องมือ/อุปกรณ์ 3) ตรวจสอบสภาพเครื่องจักรอุปกรณ์ รวมทั้งสภาพแวดล้อมในการทำงาน เพื่อให้ปฏิบัติงานอย่างปลอดภัย | - ผู้ปฏิบัติงาน - เครื่องมือและอุปกรณ์ - เครื่องจักร | - ทุกวัน ตลอดช่วงก่อสร้าง - หลังการใช้งาน ตลอดช่วงก่อสร้าง - ก่อนการใช้งาน และหลังการใช้งานทุกครั้ง ตลอดช่วงก่อสร้าง | บริษัท ดี แอนด์ เจ สระบัว กรู๊ป จำกัด |
| 3.4 การรื้อถอนอาคาร | 1) เจ้าหน้าที่คอยรับเรื่องร้องเรียนจากกิจกรรมการรื้อถอนอาคาร 2) กล้องรับฟังความคิดเห็นบริเวณพื้นที่ก่อสร้างโครงการ | 1) ตรวจสอบเจ้าหน้าที่คอยรับเรื่องร้องเรียนจากกิจกรรมการรื้อถอนอาคาร 2) ตรวจสอบติดตั้งกล้องรับฟังความคิดเห็นบริเวณพื้นที่ก่อสร้างโครงการ | - - พื้นที่โครงการ | - ทุก 1 เดือน ตลอดช่วงก่อสร้าง | บริษัท ดี แอนด์ เจ สระบัว กรู๊ป จำกัด |

- หมายเหตุ :
- ผู้รับผิดชอบในระยะก่อสร้าง คือ บริษัท บริษัท พรอพเพอร์ตี้ พอร์ เซล ภูเก็ต จำกัด
 - จัดทำโครงการจะต้องปฏิบัติตามมาตรการป้องกันและแก้ไขผลกระทบสิ่งแวดล้อมและมาตรการติดตามตรวจสอบผลกระทบสิ่งแวดล้อมที่เสนอไว้ในรายงานฯ อย่างเคร่งครัด
 - จัดทำรายงานผลการปฏิบัติตามมาตรการฯ ที่กำหนดไว้ในรายงานผลกระทบสิ่งแวดล้อมเบื้องต้น ตามมาตรา 51/5 วรรคหนึ่ง แห่งพระราชบัญญัติส่งเสริมและรักษาคุณภาพสิ่งแวดล้อมแห่งชาติ (ฉบับที่ 2) พ.ศ. 2561 ซึ่งมีกำหนดส่งรายงานผลการปฏิบัติตามมาตรการฯ ปีละ 1 ครั้งภายในเดือนมกราคมของปีถัดไป
 - นำส่งรายงานผลการปฏิบัติตามมาตรการฯ ไปยังสำนักงานองค์การบริหารส่วนตำบลเชิงทะเล จากนั้นสำนักงานองค์การบริหารส่วนตำบลเชิงทะเลนำส่งรายงานดังกล่าวไปยัง

ตารางที่ 4 มาตรการติดตามตรวจสอบผลกระทบสิ่งแวดล้อม ระยะดำเนินการ โครงการโรงแรมสระบัว สุรินทร์บีช บูติก รีสอร์ท (Sabua Surin Beach Boutique Resort) ของบริษัท ดี แอนด์ เจ สระบัว กรุป จำกัด ตั้งอยู่ที่ ซอยหาดสุรินทร์ 8/2 หมู่ที่ 3 ตำบลเชิงทะเล อำเภอถลาง จังหวัดภูเก็ต

| องค์ประกอบทาง สิ่งแวดล้อมและคุณค่า ต่างๆ | พารามิเตอร์ที่ใช้ติดตามตรวจสอบ | วิธีวิเคราะห์/ตรวจวัด | ตำแหน่ง/สถานที่ติดตาม ตรวจสอบ | ความถี่** | ผู้รับผิดชอบ |
|--|---|--|---|--|--------------------------------------|
| 1. ทรัพยากรสิ่งแวดล้อมทางกายภาพ | | | | | |
| 1.1 สภาพภูมิประเทศ | <ul style="list-style-type: none"> - พื้นที่สีเขียวบริเวณชั้นล่าง - ความสมบูรณ์ของต้นไม้บริเวณพื้นที่สีเขียว - สภาพของรั้วรอบโครงการ | <ul style="list-style-type: none"> - ตรวจสอบพื้นที่สีเขียวเมื่อเปิดดำเนินการมีพื้นที่เท่ากับจำนวนผู้พักอาศัยหรือไม่ (อัตราส่วน 1:1) - ตรวจสอบความสมบูรณ์ของต้นไม้บริเวณพื้นที่สีเขียว - ตรวจสอบความสมบูรณ์ของรั้วรอบพื้นที่โครงการให้มีสภาพดีอยู่เสมอ | <ul style="list-style-type: none"> - พื้นที่สีเขียวภายในโครงการ - พื้นที่สีเขียวภายในโครงการ - รั้วรอบพื้นที่โครงการ | <ul style="list-style-type: none"> - ทุก 1 เดือนตลอดช่วงเวลาดำเนินการ - ทุก 1 เดือนตลอดช่วงเวลาดำเนินการ - ทุก 1 เดือนตลอดช่วงเวลาดำเนินการ | บริษัท ดี แอนด์ เจ สระบัว กรุป จำกัด |
| 1.2 ทรัพยากรดินและการเกิดดินถล่ม | <ul style="list-style-type: none"> - ชนิด จำนวน และความสมบูรณ์ของพันธุ์ไม้ที่ปลูก | <ul style="list-style-type: none"> - ตรวจสอบพันธุ์ไม้และความสมบูรณ์สวยงามอยู่เสมอ | <ul style="list-style-type: none"> - พื้นที่สีเขียวภายในโครงการ | <ul style="list-style-type: none"> - ทุก 1 เดือนตลอดช่วงเวลาดำเนินการ | บริษัท ดี แอนด์ เจ สระบัว กรุป จำกัด |
| 1.3 การเกิดแผ่นดินไหว | <ul style="list-style-type: none"> - ป้ายจุดรวมพล | <ul style="list-style-type: none"> - ตรวจสอบพื้นที่จุดรวมพล และป้ายเตือน | <ul style="list-style-type: none"> - จุดรวมพล | <ul style="list-style-type: none"> - ทุกเดือนตลอดช่วงเวลาดำเนินการ | บริษัท ดี แอนด์ เจ สระบัว กรุป จำกัด |
| 1.4 คุณภาพอากาศ | <ul style="list-style-type: none"> - สภาพของถนน/ความชำรุด - ชนิด จำนวน และความสมบูรณ์ของพันธุ์ไม้ที่ปลูก | <ul style="list-style-type: none"> - ตรวจสอบสภาพป้ายถนนภายในโครงการให้อยู่ในสภาพดี - ตรวจสอบสภาพต้นไม้ในบริเวณพื้นที่สีเขียวให้มีสภาพดีอยู่เสมอ | <ul style="list-style-type: none"> - ถนนภายในพื้นที่โครงการ - พื้นที่สีเขียว | <ul style="list-style-type: none"> - ทุก 1 เดือนตลอดช่วงเวลาดำเนินการ - ทุกเดือนตลอดช่วงเวลาดำเนินการ | บริษัท ดี แอนด์ เจ สระบัว กรุป จำกัด |
| 2. คุณค่าการใช้ประโยชน์ของมนุษย์ | | | | | |
| 2.1 การใช้น้ำ | <ul style="list-style-type: none"> - ความสามารถด้านวิศวกรรมประปา | <ul style="list-style-type: none"> - ตรวจสอบเส้นท่อประปาและการ | <ul style="list-style-type: none"> - ระบบท่อจ่ายน้ำ | <ul style="list-style-type: none"> - ตลอดระยะเวลาเปิด | บริษัท ดี แอนด์ เจ สระบัว กรุป จำกัด |

ตารางที่ 4 มาตรการติดตามตรวจสอบผลกระทบสิ่งแวดล้อม ระยะดำเนินการ โครงการโรงแรมสระบัว สุรินทร์บีช บูทีค รีสอร์ท (Sabua Surin Beach Boutique Resort) ของบริษัท ดี แอนด์ เจ สระบัว กรุป จำกัด ตั้งอยู่ที่ ซอยหาดสุรินทร์ 8/2 หมู่ที่ 3 ตำบลเชิงทะเล อำเภอถลาง จังหวัดภูเก็ต

| องค์ประกอบทางสิ่งแวดล้อมและคุณค่าต่างๆ | พารามิเตอร์ที่ใช้ติดตามตรวจสอบ | วิธีวิเคราะห์/ตรวจวัด | ตำแหน่ง/สถานที่ติดตามตรวจสอบ | ความถี่** | ผู้รับผิดชอบ |
|--|---|--|---|---|--------------------------------------|
| 2.1 การใช้น้ำ (ต่อ) | <ul style="list-style-type: none"> - ความสะอาด - คลอรีนอิสระคงเหลือ (Residual Chlorine) | <ul style="list-style-type: none"> - ล้างทำความสะอาด - วิธีมาตรฐาน ของ Standard Method for the Examination of Wastewater, 20th ed | <ul style="list-style-type: none"> - ถังเก็บน้ำใต้ดิน - บริเวณบ่อเก็บน้ำดี | <ul style="list-style-type: none"> - ทุก 1 เดือน ตลอดระยะเวลาดำเนินการ - ทุกเดือนตลอดช่วงเปิดดำเนินการ | |
| 2.2 การใช้ไฟฟ้า | <ul style="list-style-type: none"> - สภาพอุปกรณ์ไฟฟ้า และความพร้อมใช้งาน - สภาพการใช้งานของเครื่องใช้ไฟฟ้าส่วนกลาง - การซ่อมแซมแก้ไขเครื่องใช้ไฟฟ้าของส่วนกลางหากเกิดการชำรุด - การอบรมเจ้าหน้าที่ทุกคนให้ตระหนักเรื่องการประหยัดพลังงาน - ความสะอาดหลอดไฟและโคมไฟ | <ul style="list-style-type: none"> - ตรวจสอบสภาพอุปกรณ์ไฟฟ้าให้อยู่ในสภาพสมบูรณ์และพร้อมใช้งานอยู่เสมอ - ตรวจสอบเครื่องใช้ไฟฟ้าส่วนกลางให้มีสภาพใช้งานได้ - ตรวจสอบการซ่อมแซมแก้ไขเครื่องใช้ไฟฟ้าของส่วนกลางหากเกิดการชำรุด - ตรวจสอบการอบรมเจ้าหน้าที่ทุกคนให้ตระหนักเรื่องการประหยัดพลังงาน - ตรวจสอบการทำความสะอาดหลอดไฟและโคมไฟ | <ul style="list-style-type: none"> - อุปกรณ์ไฟฟ้า - เครื่องใช้ไฟฟ้าส่วนกลาง - เจ้าหน้าที่ของโครงการ - เครื่องใช้ไฟฟ้าส่วนกลาง | <ul style="list-style-type: none"> - ทุก 1 เดือน ตลอดช่วงเปิดดำเนินการ - ทุก 1 เดือน ตลอดช่วงเปิดดำเนินการ - ปีละ 1 ครั้ง ตลอดช่วงเปิดดำเนินการ - ทุก 1 เดือน ตลอดช่วงเปิดดำเนินการ | บริษัท ดี แอนด์ เจ สระบัว กรุป จำกัด |

ดี แอนด์ เจ
กรุป จำกัด

ตารางที่ 4 มาตรการติดตามตรวจสอบผลกระทบสิ่งแวดล้อม ระยะดำเนินการ โครงการโรงแรมสระบัว สุรินทร์บีช บูทีค รีสอร์ท (Sabua Surin Beach Boutique Resort) ของบริษัท ดี แอนด์ เจ สระบัว กรู๊ป จำกัด ตั้งอยู่ที่ ซอยหาดสุรินทร์ 8/2 หมู่ที่ 3 ตำบลเชิงทะเล อำเภอถลาง จังหวัดภูเก็ต

| องค์ประกอบทาง สิ่งแวดล้อมและคุณค่า ต่างๆ | พารามิเตอร์ที่ใช้ติดตามตรวจสอบ | วิธีวิเคราะห์/ตรวจวัด | ตำแหน่ง/สถานีติดตาม ตรวจสอบ | ความถี่** | ผู้รับผิดชอบ |
|--|---|---|--|--|---------------------------------------|
| 2.3 การจัดการมูลฝอย (ต่อ) | <ul style="list-style-type: none"> - การตกค้างมูลฝอยภายในพื้นที่โครงการ - ความสะอาดถังรองรับมูลฝอยของโครงการ - ความสะอาดห้องพักมูลฝอยรวมและถนนภายในโครงการ | รวมของโครงการ <ul style="list-style-type: none"> - ตรวจสอบการตกค้างของมูลฝอยภายในพื้นที่โครงการ - ตรวจสอบการทำความสะอาดถังรองรับมูลฝอยของโครงการ - ตรวจสอบการทำความสะอาดห้องพักมูลฝอยรวมและถนนภายในโครงการ | - ห้องพักมูลฝอยรวมของโครงการ | - ทุกครั้งที่มีการเก็บขนจากบริษัทเอกชนที่ได้รับอนุญาตจากองค์การบริหารส่วนตำบลเชิงทะเลตลอดช่วงเปิดดำเนินการ | |
| 2.4 การบำบัดน้ำเสีย | - กำหนดให้มีดัชนีตรวจสอบคุณภาพน้ำเสียก่อนเข้าระบบ ได้แก่ <ol style="list-style-type: none"> 1. บีโอดี (BOD) เชน 2. สารแขวนลอย (Suspended Solids) เชน | - เก็บตัวอย่างและวิเคราะห์ตามหลักวิชาการโดยหน่วยงานที่ได้รับอนุญาต | - จุดรวบรวมน้ำเสียก่อนเข้าระบบบำบัดน้ำเสีย จำนวน 1 จุด | - ทุกเดือน ตลอดช่วงเปิดดำเนินการ | บริษัท ดี แอนด์ เจ สระบัว กรู๊ป จำกัด |
| | - กำหนดให้มีดัชนีตรวจสอบคุณภาพน้ำทิ้งหลังผ่านการบำบัด ได้แก่ <ol style="list-style-type: none"> 1. pH 2. บีโอดี (BOD) 3. ซัลไฟด์ (Sulfide) | - เก็บตัวอย่างและวิเคราะห์ตามหลักวิชาการโดยหน่วยงานที่ได้รับอนุญาต | - จุดระบายน้ำออกจากระบบบำบัดน้ำเสีย จำนวน 1 จุด ก่อนนำไปรดน้ำต้นไม้ทั้งหมด | - ทุกเดือนตลอดช่วงเปิดดำเนินการ รายงานผลต่อหน่วยงานของรัฐซึ่งมีอำนาจอนุญาตตาม | บริษัท ดี แอนด์ เจ สระบัว กรู๊ป จำกัด |

ตารางที่ 4 มาตรการติดตามตรวจสอบผลกระทบสิ่งแวดล้อม ระยะดำเนินการ โครงการโรงแรมสระบัว สุรินทร์บีช บูทีค รีสอร์ท (Sabua Surin Beach Boutique Resort) ของบริษัท ดี แอนด์ เจ สระบัว กรุป จำกัด ตั้งอยู่ที่ ซอยหาดสุรินทร์ 8/2 หมู่ที่ 3 ตำบลเชิงทะเล อำเภอถลาง จังหวัดภูเก็ต

| องค์ประกอบทางสิ่งแวดล้อมและคุณค่าต่างๆ | พารามิเตอร์ที่ใช้ติดตามตรวจสอบ | วิธีวิเคราะห์/ตรวจวัด | ตำแหน่ง/สถานที่ติดตามตรวจสอบ | ความถี่** | ผู้รับผิดชอบ |
|--|---|--|------------------------------|---|--------------------------------------|
| 2.4 การบำบัดน้ำเสีย (ต่อ) | 5. สารแขวนลอย (Suspended Solids) 6. ตะกอนหนัก (Settleable Solids) 7. น้ำมันและไขมัน (Fat Oil & Grease) 8. ทีเคเอ็น (TKN) 9. Total Coliform Bacteria | | | อันเป็นกิจกรรมหลัก ณ สำนักงานของ หน่วยงานของรัฐ | |
| | - การสูบน้ำทิ้งในส่วนของระบบบำบัดน้ำเสีย | - ตรวจสอบการสูบน้ำทิ้งในส่วนของระบบบำบัดน้ำเสีย | - ส่วนตกตะกอน | - ทุกปี ตลอดช่วงเปิดดำเนินการ | บริษัท ดี แอนด์ เจ สระบัว กรุป จำกัด |
| | - การดักไขมันทุกวันไปตากแห้งก่อนส่งให้บริษัทเอกชนที่ได้รับอนุญาตจากองค์การบริหารส่วนตำบลเชิงทะเล | - ตรวจสอบการดักไขมันทุกวันไปตากแห้งก่อนส่งให้บริษัทเอกชนที่ได้รับอนุญาตจากองค์การบริหารส่วนตำบลเชิงทะเล | - บ่อดักไขมัน | - ดักไขมันทุก 3 วัน ตลอดช่วงเปิดดำเนินการ | บริษัท ดี แอนด์ เจ สระบัว กรุป จำกัด |
| 2.5 การระบายน้ำและป้องกันน้ำท่วม | - การขุดลอกท่อระบายน้ำทั้งหมดที่อยู่ในโครงการ - ปริมาณตะกอนที่สะสมอยู่ในบ่อดักน้ำและท่อระบายน้ำ | - ตรวจสอบการขุดลอกท่อระบายน้ำทั้งหมดที่อยู่ในโครงการ - ตรวจสอบปริมาณตะกอนที่สะสมอยู่ในบ่อดักน้ำและท่อระบายน้ำ | - ท่อระบายน้ำ - บ่อดักน้ำ | - ทุก 1 เดือน ตลอดช่วงเปิดดำเนินการ | บริษัท ดี แอนด์ เจ สระบัว กรุป จำกัด |
| 2.6 การคมนาคม | - ความเรียบร้อยของป้าย และ | - ตรวจสอบความเรียบร้อยของป้าย | - ถนนในโครงการ | - ทุก 1 เดือน ตลอดช่วง | บริษัท ดี แอนด์ เจ สระบัว กรุป จำกัด |

ตารางที่ 4 มาตรการติดตามตรวจสอบผลกระทบสิ่งแวดล้อม ระยะดำเนินการ โครงการโรงแรมสระบัว สุรินทร์บีช บูทีค รีสอร์ท (Sabua Surin Beach Boutique Resort) ของบริษัท ดี แอนด์ เจ สระบัว กรุป จำกัด ตั้งอยู่ที่ ซอยหาดสุรินทร์ 8/2 หมู่ที่ 3 ตำบลเชิงทะเล อำเภอถลาง จังหวัดภูเก็ต

| องค์ประกอบทางสิ่งแวดล้อมและคุณค่าต่างๆ | พารามิเตอร์ที่ใช้ติดตามตรวจสอบ | วิธีวิเคราะห์/ตรวจวัด | ตำแหน่ง/สถานที่ติดตามตรวจสอบ | ความถี่** | ผู้รับผิดชอบ |
|--|--|---|------------------------------|--|--------------------------------------|
| 2.6 การคมนาคม (ต่อ) | | โครงการให้อยู่ในสภาพใช้งานได้ | | | |
| | - จัดให้มีเจ้าหน้าที่ควบคุมการจราจรบริเวณทางเข้า-ออกตลอดเวลา | - ตรวจสอบการจัดให้มีเจ้าหน้าที่คอยควบคุมการจราจรบริเวณทางเข้า-ออกตลอดเวลา | - ทางเข้า-ออกโครงการ | - ตลอดช่วงเปิดดำเนินการ | บริษัท ดี แอนด์ เจ สระบัว กรุป จำกัด |
| 3. คุณค่าต่อคุณภาพชีวิต | | | | | |
| 3.1 เศรษฐกิจและสังคม | - การปฏิบัติตามระเบียบโครงการฯ - การมีส่วนร่วมกับท้องถิ่นในการพัฒนาชุมชน | - ตรวจสอบให้ผู้เข้าพักให้ปฏิบัติตามระเบียบของโครงการฯ - บันทึกกิจกรรมต่างๆ ที่โครงการเข้ามามีส่วนร่วมกับท้องถิ่น | - พื้นที่โครงการ | - ทุกเดือนตลอดระยะเวลาดำเนินการ - ทุก 6 เดือน ตลอดช่วงเปิดดำเนินการ | บริษัท ดี แอนด์ เจ สระบัว กรุป จำกัด |
| 3.2 การสาธารณสุข | - อุปกรณ์ปฐมพยาบาลเบื้องต้น | - ความพร้อมของอุปกรณ์ปฐมพยาบาลเบื้องต้น | - ส่วนบริการ | - ทุก 6 เดือน ตลอดช่วงเปิดดำเนินการ | บริษัท ดี แอนด์ เจ สระบัว กรุป จำกัด |
| | - อุปกรณ์ช่วยชีวิต เช่น ห่วงชูชีพ โฟมช่วยชีวิต ไมช่วยชีวิต เป็นต้น - คุณภาพน้ำในสระว่ายน้ำ 1.ค่าความเป็นกรด-ด่าง (pH) 2.คลอรีนอิสระ (Free chlorine) 3.คลอรีนที่รวมกับสารอื่น (Combined chlorine) | - ความพร้อมของอุปกรณ์ช่วยชีวิต - เก็บตัวอย่างและวิเคราะห์ตามหลักวิชาการโดยหน่วยงานที่ได้รับอนุญาต | - สระว่ายน้ำ | - ทุก 6 เดือน ตลอดช่วงเปิดดำเนินการ - โคลิฟอร์มทั้งหมด (Total Coliform Bacteria) และฟีคอลโคลิฟอร์ม (Fecal Coli form) ทำการตรวจสอบ | บริษัท ดี แอนด์ เจ สระบัว กรุป จำกัด |

ตารางที่ 4 มาตรการติดตามตรวจสอบผลกระทบสิ่งแวดล้อม ระยะดำเนินการ โครงการโรงแรมสละบุรี สุรินทร์บีช บูทีค รีสอร์ท (Sabua Surin Beach Boutique Resort) ของบริษัท ดี แอนด์ เจ สละบุรี กรู๊ป จำกัด ตั้งอยู่ที่ ซอยหาดสุรินทร์ 8/2 หมู่ที่ 3 ตำบลเชิงทะเล อำเภอถลาง จังหวัดภูเก็ต

| องค์ประกอบทางสิ่งแวดล้อมและคุณค่าต่างๆ | พารามิเตอร์ที่ใช้ติดตามตรวจสอบ | วิธีวิเคราะห์/ตรวจวัด | ตำแหน่ง/สถานที่ติดตามตรวจสอบ | ความถี่** | ผู้รับผิดชอบ |
|--|--|---|---|---|---|
| 3.2 การสาธารณสุข (ต่อ) | 6.กรดไซยานูริก (Cyanuric acid) 7.คลอไรด์ (Cholide) 8.แอมโมเนีย (Ammonia) 9.ไนเตรท (Nitrate) 10.โคลิฟอร์ม ทั้งหมด (Total Coliform Bacteria) 11.เฟคัลโคลิฟอร์ม (Fecal coliform) | | | - ทุกพารามิเตอร์ ตรวจสอบ 1 ปี/ครั้ง ตลอดระยะดำเนินการ | |
| | - การล้างทำความสะอาด เครื่องปรับอากาศในพื้นที่ส่วนกลาง | - ตรวจสอบการล้างทำความสะอาด เครื่องปรับอากาศในพื้นที่ส่วนกลาง | - เครื่องปรับอากาศบริเวณ พื้นที่ส่วนกลางโครงการ | - ทุก 1 เดือน ตลอดช่วง เปิดดำเนินการ | บริษัท ดี แอนด์ เจ สละบุรี กรู๊ป จำกัด |
| 3.3 อาชีวอนามัยและความปลอดภัย | - สภาพการใช้งานของระบบ สุขาภิบาล สิ่งแวดล้อม - สถิติบันทึกความสะอาดของห้องพัก มูลฝอยรวม - ระบบรักษาความปลอดภัยของ เจ้าหน้าที่ | - ตรวจสอบระบบสุขาภิบาลให้มี สภาพดีอยู่เสมอ - ตรวจสอบให้มีพนักงานทำความสะอาด ของห้องพักพร้อมมูลฝอย โดย ใช้ถุงมือสะอาดปิดปาก จมูก ทุกครั้ง - ตรวจสอบให้มีเจ้าหน้าที่รักษา ความปลอดภัยคอยดูแลความ เรียบร้อยภายในโครงการ | - ระบบสุขาภิบาลสิ่งแวดล้อม ภายในโครงการ - ห้องพักรวมมูลฝอยรวม - พื้นที่โครงการ | - ทุก 1 เดือน ตลอดช่วง เปิดดำเนินการ - ทุกวันตลอดระยะเปิด ดำเนินการ - ทุกวันตลอดระยะเปิด ดำเนินการ | บริษัท ดี แอนด์ เจ สละบุรี กรู๊ป จำกัด |

ตารางที่ 4 มาตรการติดตามตรวจสอบผลกระทบสิ่งแวดล้อม ระยะดำเนินการ โครงการโรงแรมสละบุรี สุรินทร์บีช บูติก รีสอร์ท (Sabua Surin Beach Boutique Resort) ของบริษัท ดี แอนด์ เจ สละบุรี กรุ๊ป จำกัด ตั้งอยู่ที่ ซอยหาดสุรินทร์ 8/2 หมู่ที่ 3 ตำบลเชิงทะเล อำเภอถลาง จังหวัดภูเก็ต

| องค์ประกอบทางสิ่งแวดล้อมและคุณค่าต่างๆ | พารามิเตอร์ที่ใช้ติดตามตรวจสอบ | วิธีวิเคราะห์/ตรวจวัด | ตำแหน่ง/สถานีติดตามตรวจสอบ | ความถี่** | ผู้รับผิดชอบ |
|--|---|--|---|---|--|
| 3.4 การป้องกันอัคคีภัย | <ul style="list-style-type: none"> - การทำงานของอุปกรณ์และระบบสัญญาณเตือนอัคคี - ระดับความดันภายในถัง โดยดูจากมาตรวัดความดันและอายุการใช้งานของถัง - สภาพพร้อมใช้งาน - อย่าให้มีสิ่งกีดขวาง - ซ่อมอพยพหนีไฟ - ฝึกอบรมเจ้าหน้าที่ที่เกี่ยวข้องกับการป้องกันอัคคีภัยของโครงการ - สภาพพร้อมใช้งาน | <ul style="list-style-type: none"> - ตรวจสอบการทำงานของอุปกรณ์และระบบสัญญาณเตือนอัคคีภัยให้อยู่ในสภาพดีเห็นได้ชัดเจน - ตรวจสอบระดับความดันภายในถัง โดยดูจากมาตรวัดความดันและตรวจสอบอายุการใช้งานของถัง - ตรวจสอบสภาพและความพร้อมใช้งานของสายฉีดน้ำดับเพลิงและตู้เก็บสายฉีด (FHC) - ตรวจสอบทางหนีไฟอย่าให้มีสิ่งกีดขวาง - ตรวจสอบการซ่อมอพยพหนีไฟของโครงการ - ตรวจสอบการฝึกอบรมของเจ้าหน้าที่ที่เกี่ยวข้องกับการป้องกันอัคคีภัยของโครงการ - ตรวจสอบสภาพความพร้อมใช้งานของเครื่องกำเนิดไฟฟ้าสำรอง | <ul style="list-style-type: none"> - ระบบสัญญาณเตือนอัคคีภัยและอุปกรณ์ดับเพลิง - ป้ายแสดงทางหนีไฟ - ถังเคมีดับเพลิง - สายฉีดน้ำดับเพลิงและตู้เก็บสายฉีด (FHC) - ทางหนีไฟ - เจ้าหน้าที่ป้องกันอัคคีภัย - เครื่องกำเนิดพลังงานไฟฟ้าสำรอง (Generator) | <ul style="list-style-type: none"> - ทุก 3 เดือน ตลอดช่วงเปิดดำเนินการ - ทุก 1 เดือน ตลอดช่วงเปิดดำเนินการ - ทุก 1 เดือน ตลอดช่วงเปิดดำเนินการ - ปีละ 1 ครั้ง ตลอดช่วงเปิดดำเนินการ - ปีละ 1 ครั้ง ตลอดช่วงเปิดดำเนินการ - ทุก 1 เดือน ตลอดช่วงเปิดดำเนินการ - ทุก 1 เดือน ตลอดช่วงเปิดดำเนินการ | บริษัท ดี แอนด์ เจ สละบุรี กรุ๊ป จำกัด |

ตารางที่ 4 มาตรการติดตามตรวจสอบผลกระทบสิ่งแวดล้อม ระยะดำเนินการ โครงการโรงแรมสระบัว สุรินทร์บีช บูทีค รีสอร์ท (Sabua Surin Beach Boutique Resort) ของบริษัท ดี แอนด์ เจ สระบัว กรู๊ป จำกัด ตั้งอยู่ที่ ซอยหาดสุรินทร์ 8/2 หมู่ที่ 3 ตำบลเชิงทะเล อำเภอถลาง จังหวัดภูเก็ต

| องค์ประกอบทางสิ่งแวดล้อมและคุณค่าต่างๆ | พารามิเตอร์ที่ใช้ติดตามตรวจสอบ | วิธีวิเคราะห์/ตรวจวัด | ตำแหน่ง/สถานีติดตามตรวจสอบ | ความถี่** | ผู้รับผิดชอบ |
|--|--|---|---|---|---------------------------------------|
| 3.4 คุณภาพและทัศนียภาพ | <ul style="list-style-type: none"> - การดูแล และบำรุงรักษาด้านไม้ในโครงการ - การตกแต่ง และตัดกิ่งไม้ให้มีความสวยงามอยู่เสมอ | <ul style="list-style-type: none"> - ตรวจสอบการดูแล และบำรุงรักษาด้านไม้ในโครงการ - ตรวจสอบการตกแต่ง และตัดกิ่งไม้ให้มีความสวยงามอยู่เสมอ | <ul style="list-style-type: none"> - พื้นที่สีเขียวภายในโครงการ - ไม้ยืนต้นภายในโครงการ | <ul style="list-style-type: none"> - ทุกวันตลอดช่วงเปิดดำเนินการ - ทุก 1 เดือน ตลอดช่วงเปิดดำเนินการ | บริษัท ดี แอนด์ เจ สระบัว กรู๊ป จำกัด |
| 3.5 การประหยัดและอนุรักษ์พลังงาน | <ul style="list-style-type: none"> - สภาพการใช้งานของเครื่องใช้ไฟฟ้าส่วนกลาง - การซ่อมแซมแก้ไขเครื่องใช้ไฟฟ้าของส่วนกลางหากเกิดการชำรุด - การอบรมเจ้าหน้าที่ทุกคนให้ตระหนักเรื่องการประหยัดพลังงาน - ความสะอาดหลอดไฟและโคมไฟ | <ul style="list-style-type: none"> - ตรวจสอบเครื่องใช้ไฟฟ้าส่วนกลางให้มีสภาพใช้งานได้ - ตรวจสอบการซ่อมแซมแก้ไขเครื่องใช้ไฟฟ้าของส่วนกลางหากเกิดการชำรุด - ตรวจสอบการอบรมเจ้าหน้าที่ทุกคนให้ตระหนักเรื่องการประหยัดพลังงาน - ตรวจสอบการทำความสะอาดหลอดไฟและโคมไฟ | <ul style="list-style-type: none"> - เครื่องใช้ไฟฟ้าส่วนกลาง - เจ้าหน้าที่ของโครงการ | <ul style="list-style-type: none"> - ทุก 1 เดือน ตลอดช่วงเปิดดำเนินการ - ตลอดช่วงเปิดดำเนินการ - ปีละ 1 ครั้ง ตลอดช่วงเปิดดำเนินการ - ทุก 1 เดือน ตลอดช่วงเปิดดำเนินการ | บริษัท ดี แอนด์ เจ สระบัว กรู๊ป จำกัด |

- หมายเหตุ :
- เจ้าของโครงการ คือ บริษัท ดี แอนด์ เจ สระบัว กรู๊ป จำกัด เป็นผู้รับผิดชอบ
 - โครงการจะต้องปฏิบัติตามมาตรการป้องกันและแก้ไขผลกระทบสิ่งแวดล้อมและมาตรการติดตามตรวจสอบผลกระทบสิ่งแวดล้อมที่เสนอไว้ในรายงานฯ อย่างเคร่งครัด
 - จัดทำรายงานผลการปฏิบัติตามมาตรการฯ ที่กำหนดไว้ในรายงานผลกระทบสิ่งแวดล้อมเบื้องต้น ตามมาตรา 51/5 วรรคหนึ่ง แห่งพระราชบัญญัติส่งเสริมและรักษาคุณภาพสิ่งแวดล้อมแห่งชาติ (ฉบับที่ 2) พ.ศ. 2561 ซึ่งมีกำหนดส่งรายงานผลการปฏิบัติตามมาตรการฯ ปีละ 1 ครั้งภายในเดือนมกราคมของปีถัดไป
 - นำส่งรายงานผลการปฏิบัติตามมาตรการฯ ไปยังสำนักงานองค์การบริหารส่วนตำบลเชิงทะเล จากนั้นสำนักงานองค์การบริหารส่วนตำบลเชิงทะเล นำส่งรายงานดังกล่าวไปยัง

ทิศเหนือ ติดกับ
ซอยหาดสุรินทร์ 8/2 กว้าง 6.00 เมตร

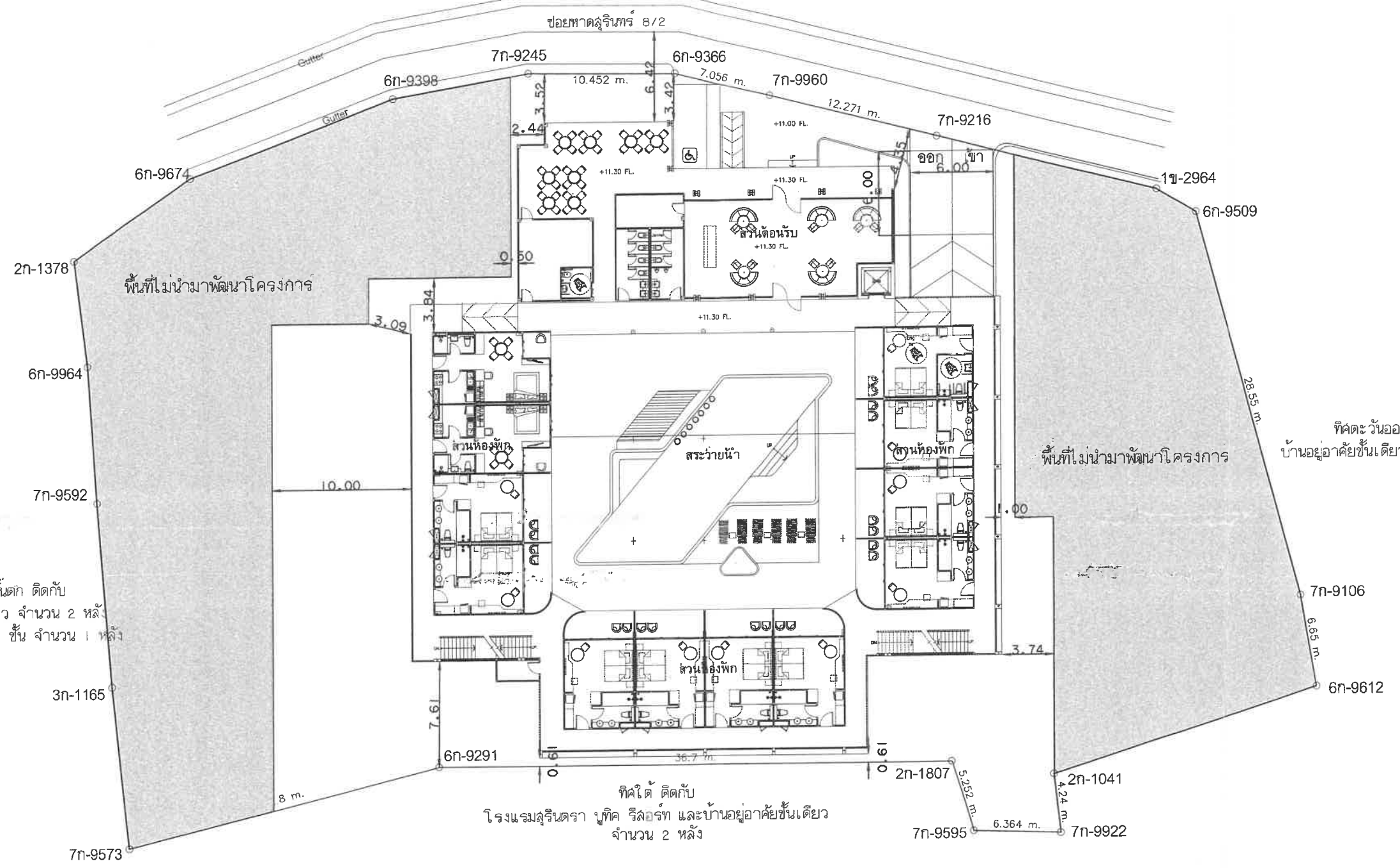

ผังบริเวณพื้นที่โครงการ
SCALE 1:150

รูปที่ 1 ผังบริเวณพื้นที่โครงการ

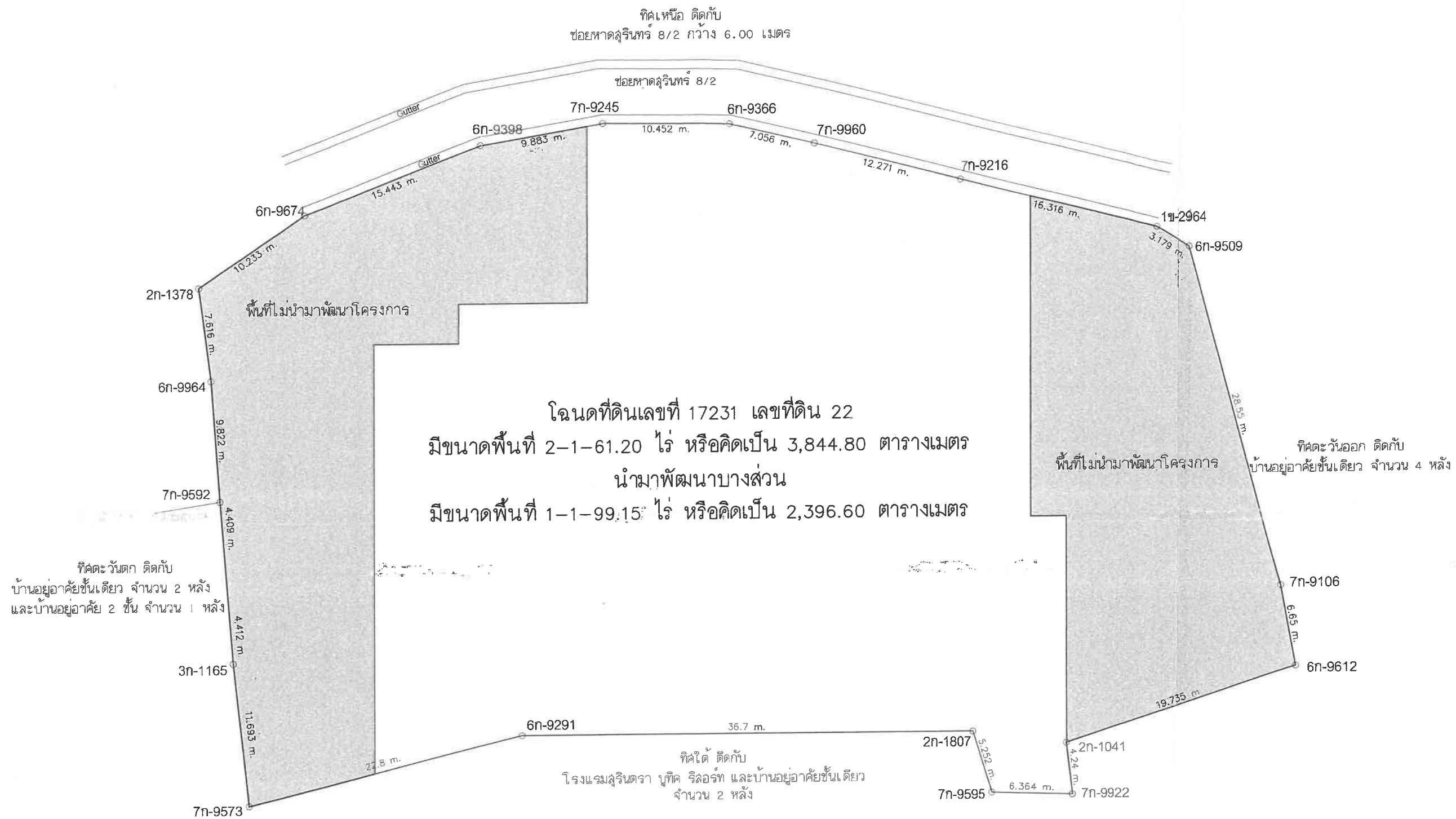

ผังโฉนดที่ดินของโครงการ
SCALE 1:150

รูปที่ 2 ผังที่ดินของโครงการ

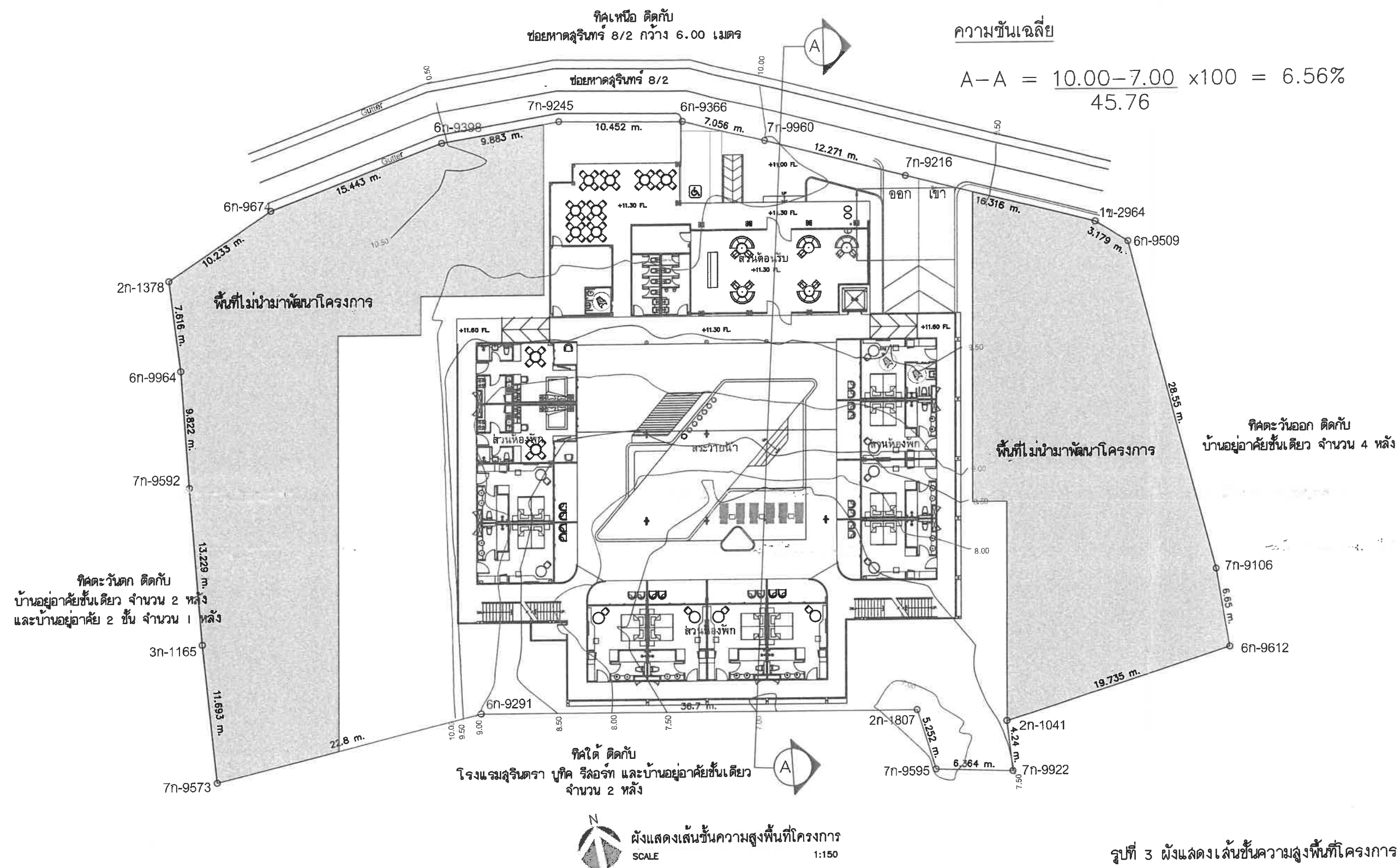

รูปที่ 3 ผังแสดงเส้นชั้นความสูงพื้นที่โครงการ

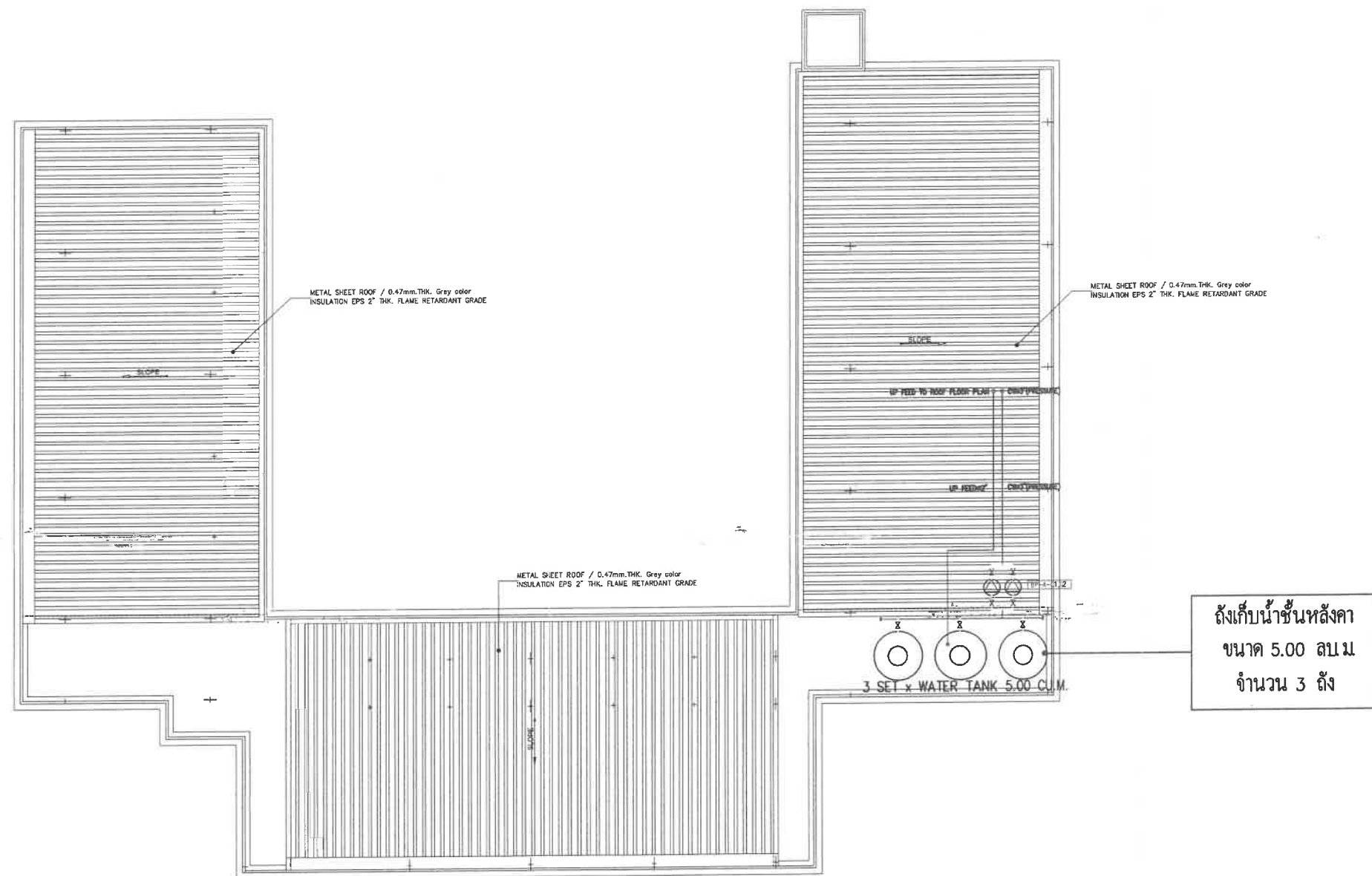

ผังแสดงระบบน้ำใช้ชั้นหลังคา
SCALE 1:150

รูปที่ 5 ผังแสดงระบบน้ำใช้ชั้นหลังคา

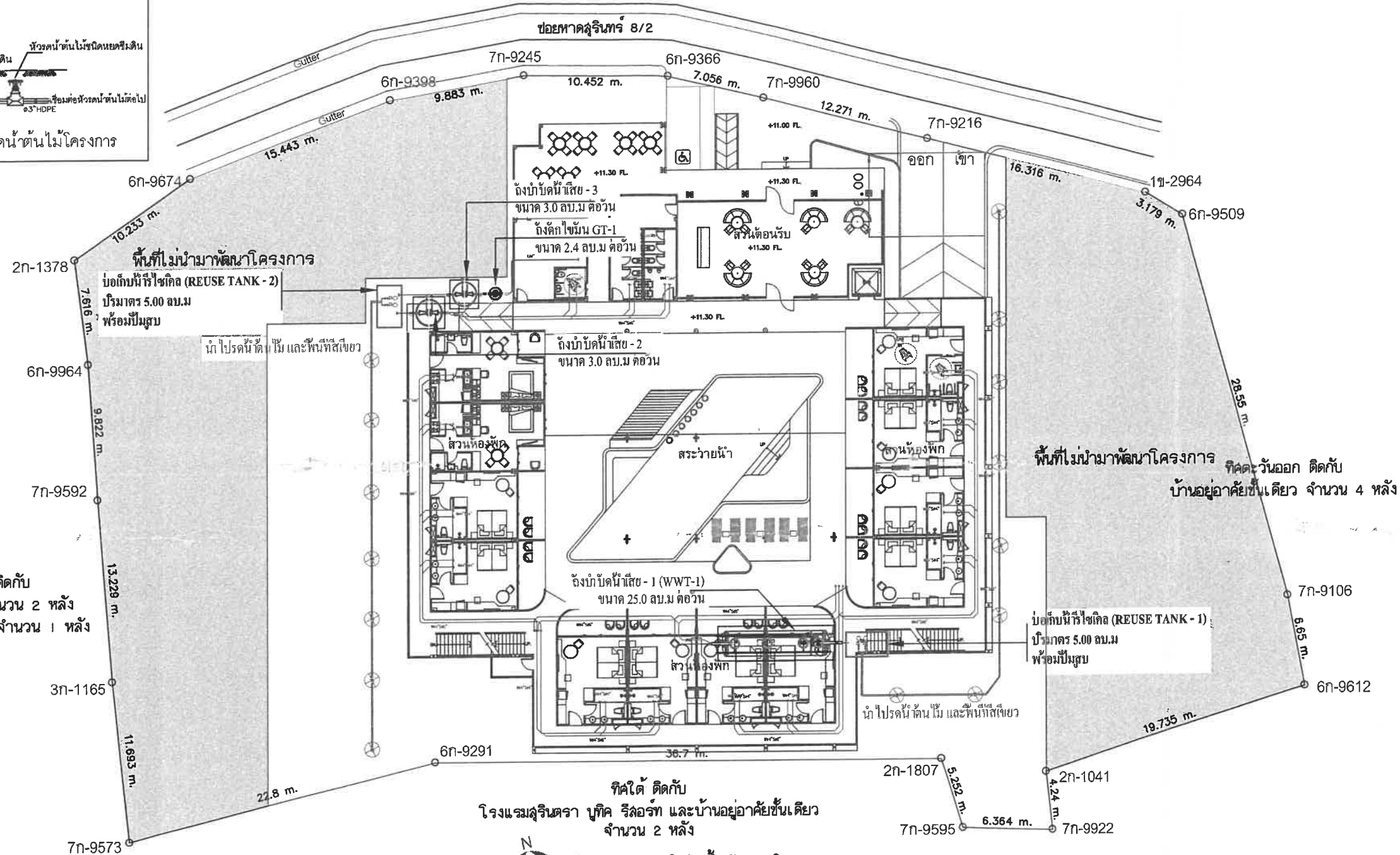
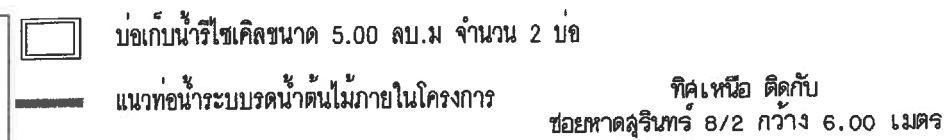

ผังแสดงระบบบำบัดน้ำเสียของโครงการ
SCALE 1:150

รูปที่ 6 แผนผังแสดงระบบบำบัดน้ำเสียของโครงการ

ทิศเหนือ ติดกับ
ซอยหาดสุรินทร์ 8/2 กว้าง 6.00 เมตร

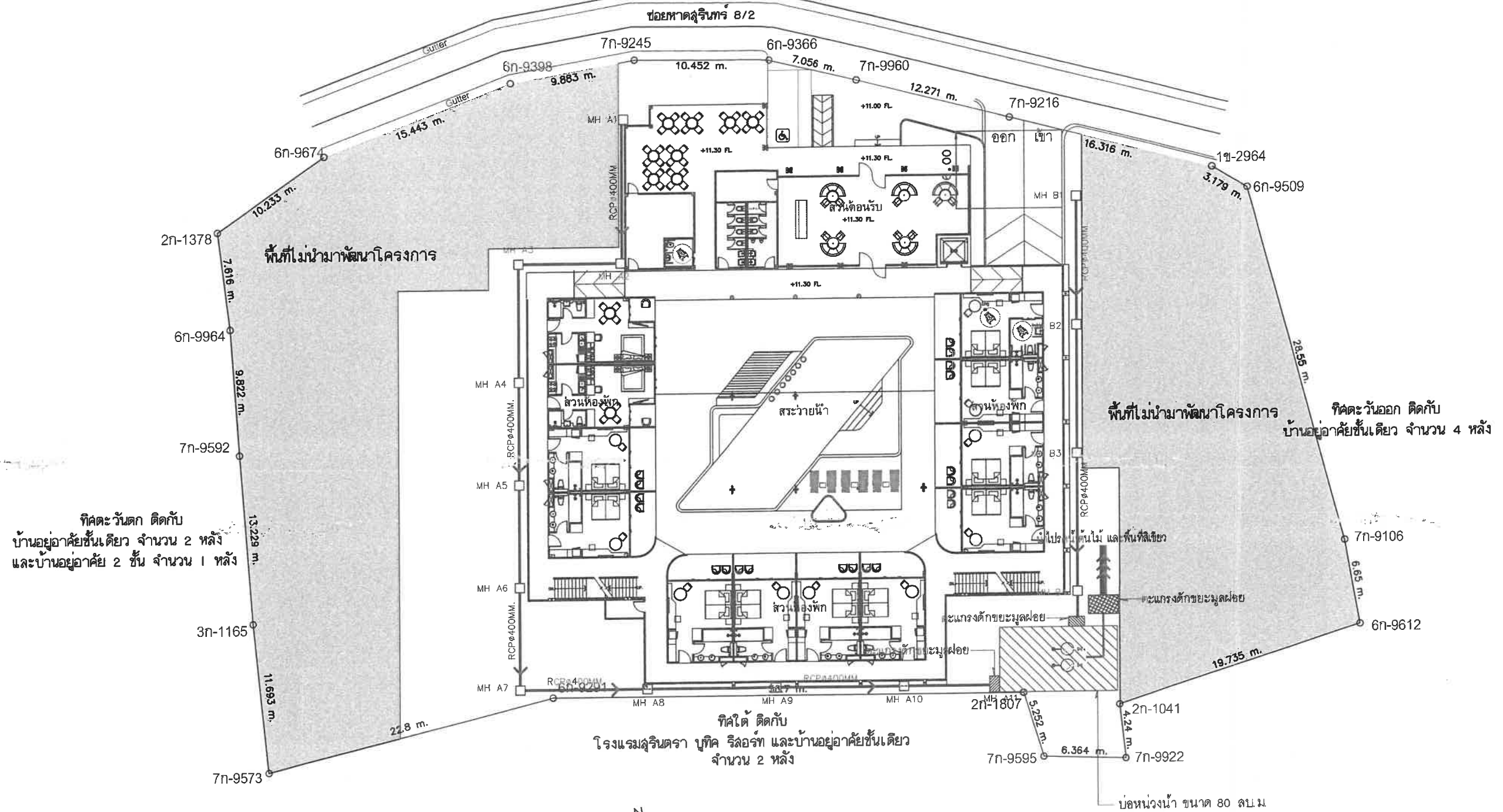

ผังแสดงระบบระบายน้ำของโครงการ
SCALE 1:150

รูปที่ 7 ผังแสดงระบบระบายน้ำของโครงการ

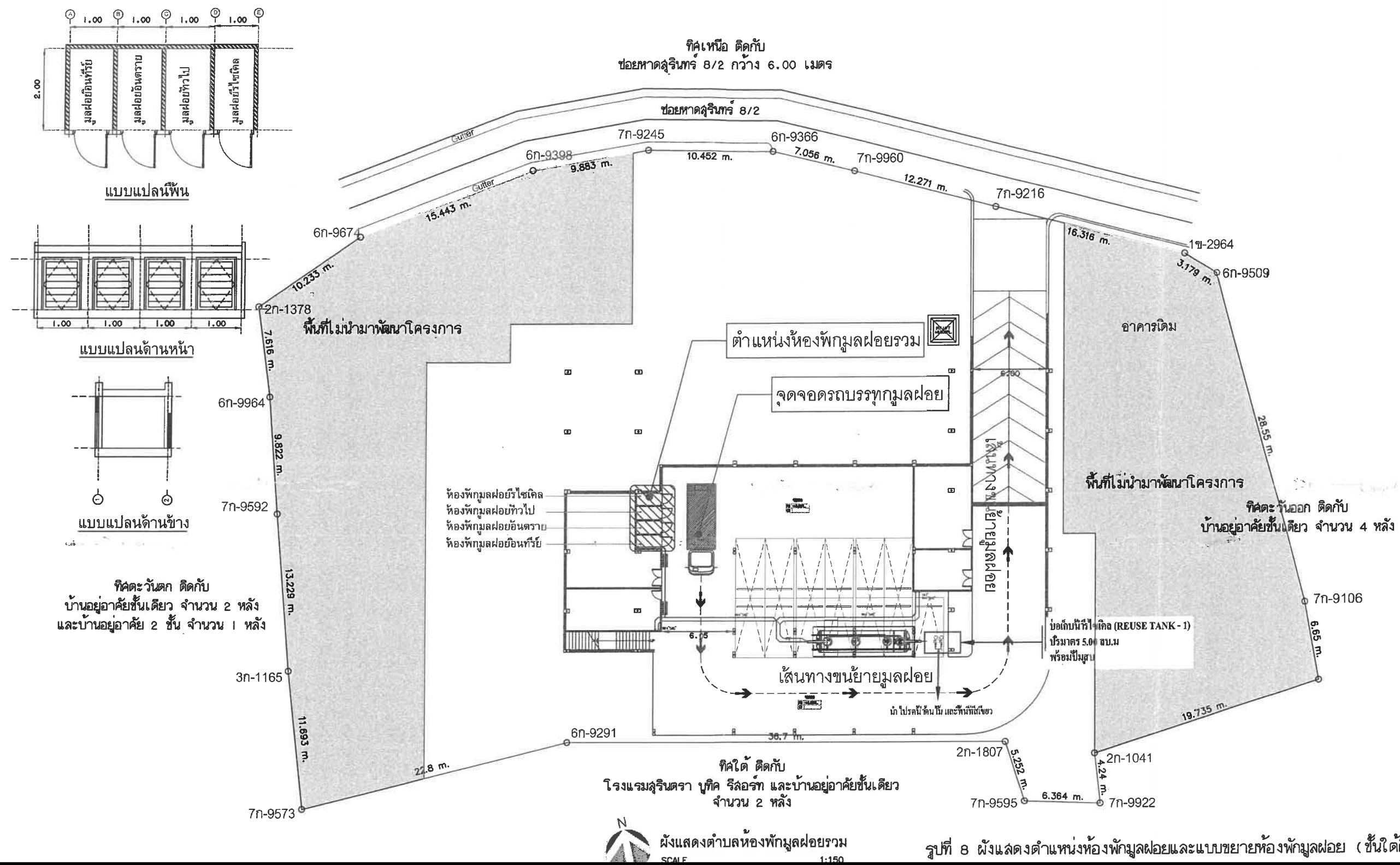

รูปที่ 8 แผนผังตำแหน่งห้องพักรมูลฝอยและแบบขยายห้องพักรมูลฝอย (ชั้นใต้ดิน)

ข้อหาตุลารินทร์ 8/2



รูปที่ 9 แผนผังกล่องวงจรปิดของโครงการ

สัญลักษณ์



Emergency Assembly Point
(รวมพื้นที่จุดรวมพล = 18.00 ตร.ม.)



เส้นทางอพยพไปยังจุดรวมพลของโครงการ



เส้นทางอพยพออกนอกพื้นที่โครงการ

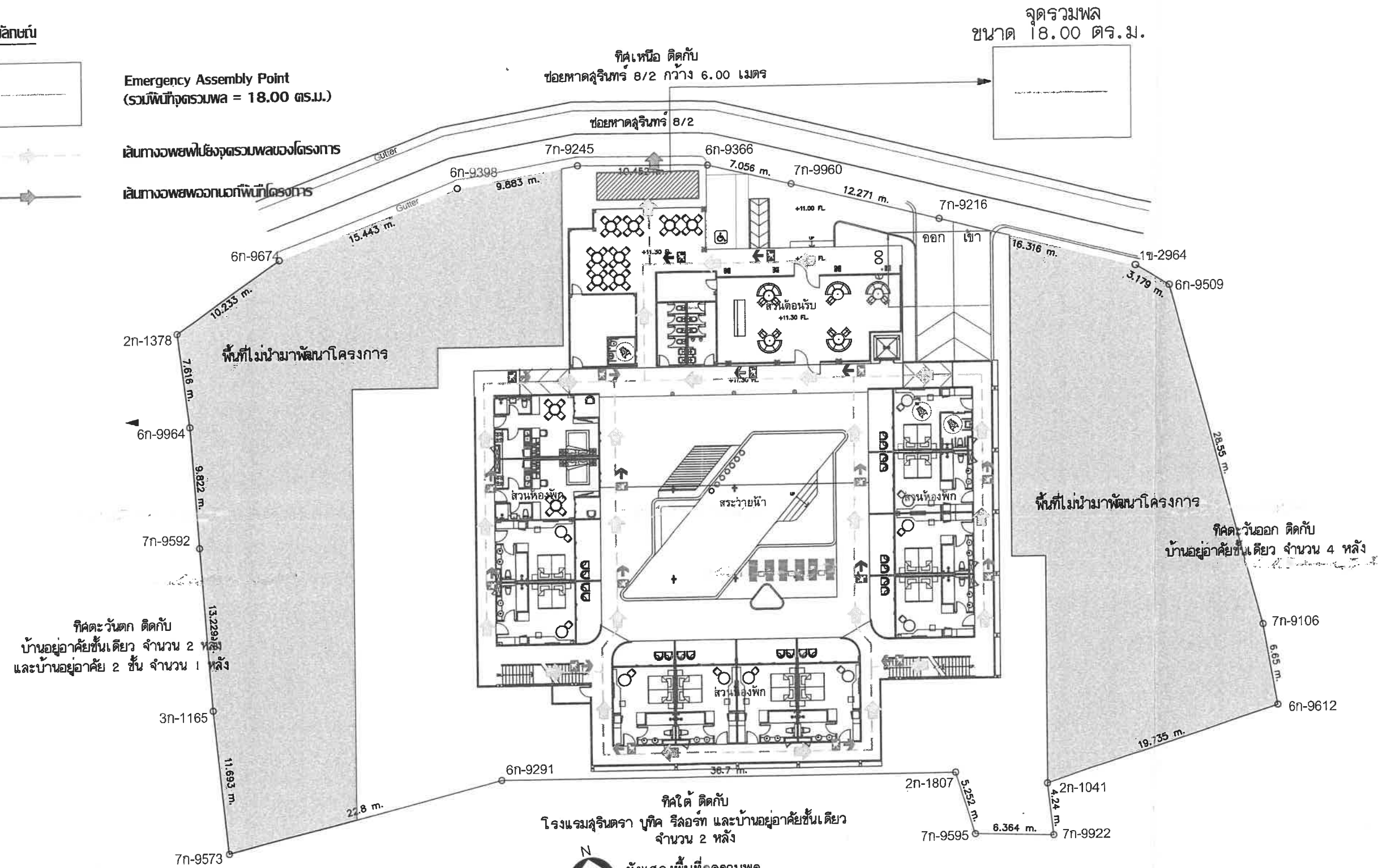

รูปที่ 10 ผังแสดงพื้นที่จุดรวมพลและเส้นทางอพยพไปยังจุดรวมพลของโครงการ

พื้นที่จอดรถยนต์ จำนวน 14 คัน

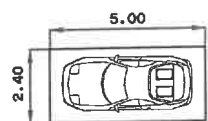

ที่จอดรถยนต์ทั่วไป แบบตั้งฉากกับทางเดินรถ
จำนวน 13 คัน

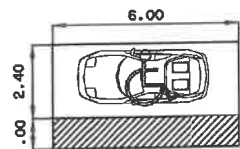

ที่จอดรถยนต์สำหรับรถจักรยาน จำนวน 1 คัน

ทิศเหนือ ติดกับ
ซอยหาดสุรินทร์ 8/2 กว้าง 6.00 เมตร

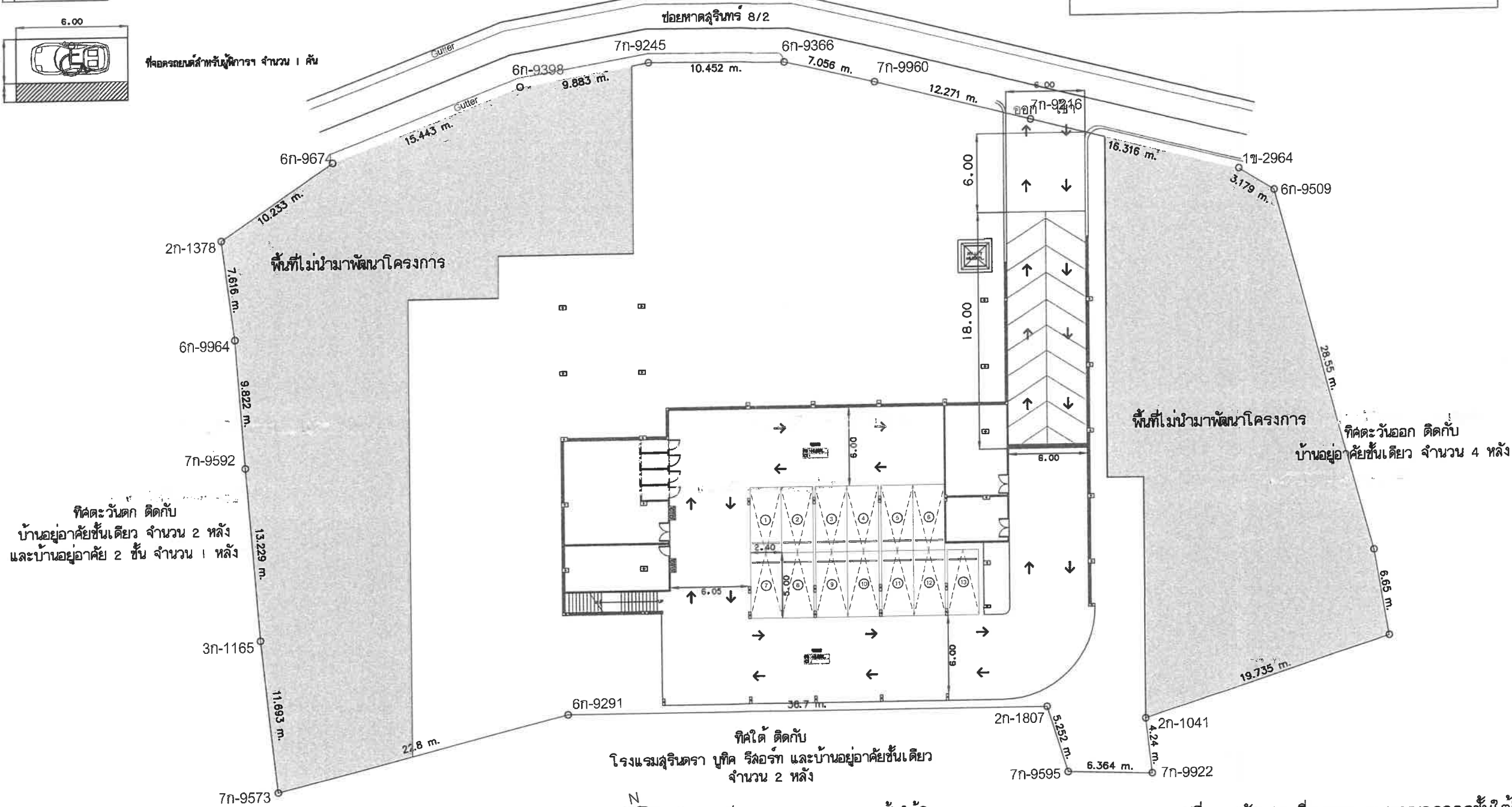

ระยะทางลาด = 16.00/3.00 (ม.)
= 6.00 (ม.)
ความลาดชันทางลาด = 1 : 6.00

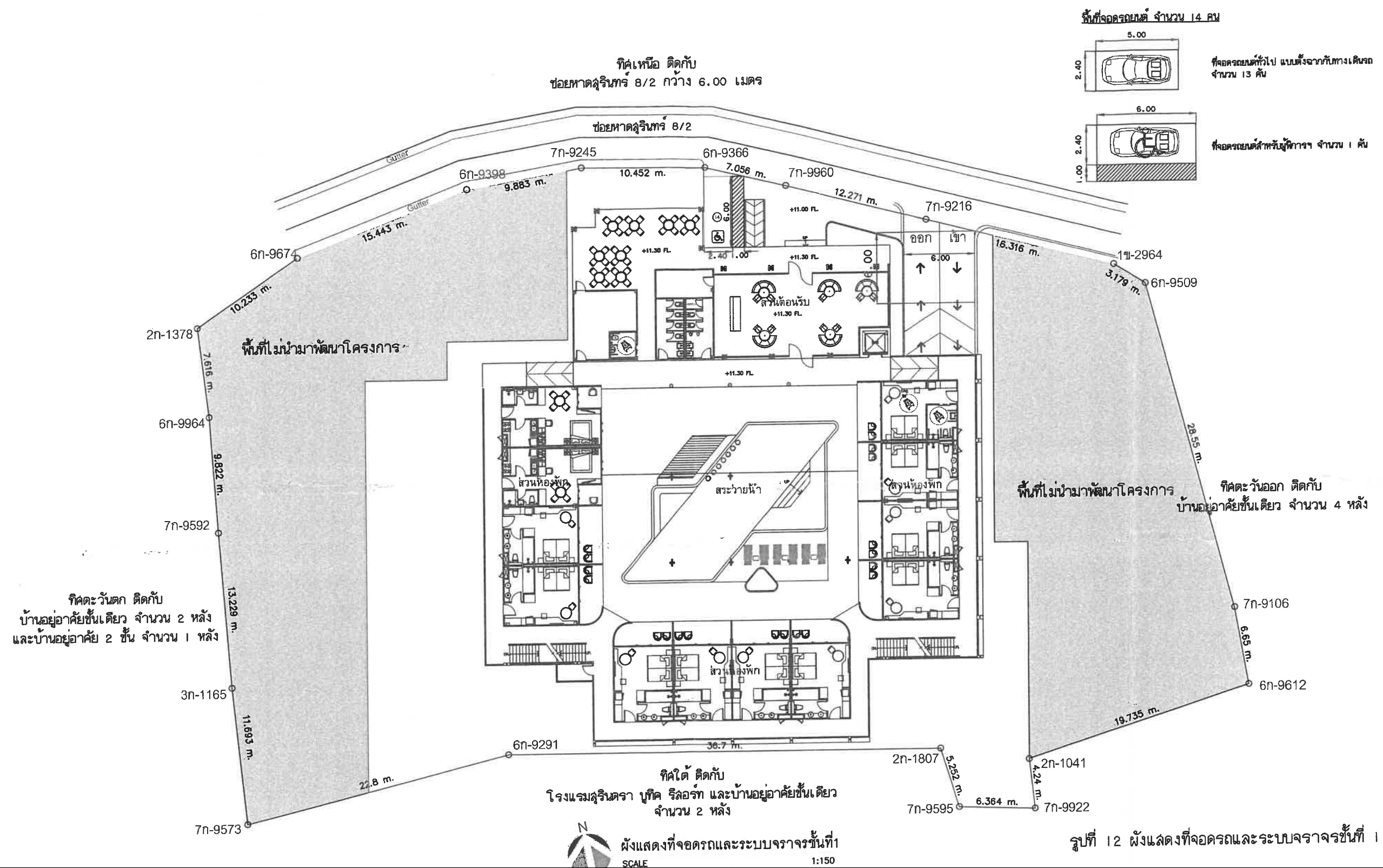

รูปที่ 11 ผังแสดงที่จอดรถและระบบจราจรชั้นใต้ดิน



| | |
|--|----------------|
| พื้นที่โครงการ | 2,396.60 ตร.ม. |
| พื้นที่สีเขียวที่ต้องการ (1ตร.ม./1คน) | 70.00 ตร.ม. |
| พื้นที่สีเขียวชั้นล่าง | 534.30 ตร.ม. |
| พื้นที่สีเขียวชั้นบนที่โครงการจัดเตรียมไว้ | 211.92 ตร.ม. |

| | AREA | ขนาดพื้นที่ (ตร.ม.) | หมายเหตุ |
|---|--------|---------------------|----------------------|
|  | AREA 1 | 400.90 ตร.ม. | พื้นที่สีเขียวบนพื้น |
|  | AREA 2 | 121.24 ตร.ม. | พื้นที่สีเขียวบนพื้น |
|  | AREA 3 | 12.16 ตร.ม. | พื้นที่สีเขียวบนพื้น |
| | รวม | 534.30 ตร.ม. | พื้นที่สีเขียวบนพื้น |

[illegible]

รูปที่ 13 ผังแสดงพื้นที่สีเขียวชั้นที่ 1

ตารางพื้นที่ปลูกไม้คลุมดิน

| สัญลักษณ์ | ชื่อต้นไม้ | พื้นที่รวม (ตร.ม.) |
|-----------|--------------|--------------------|
| | หญ้าม้าเล | 401.28 |
| | ต้นเล็บหลิ่ง | 148.20 |
| | รวม | 672.78 |

ตารางพื้นที่ปลูกไม้ยืนต้น

| สัญลักษณ์ | ชื่อต้นไม้ | จำนวนต้น | รัศมีทรงพุ่ม (ม.) | พื้นที่ทรงพุ่ม (ตร.ม.) | พื้นที่รวม (ตร.ม.) |
|-----------|------------|----------|-------------------|------------------------|--------------------|
| | ต้นปีบ | 5 | 1.50 | 7.06 | 35.30 |
| | ต้นมะพร้าว | 11 | 1.00 | 3.14 | 34.54 |
| | ต้นทุเรียน | 36 | 1.00 | 3.14 | 113.04 |
| | รวม | 52 | | | 182.88 |

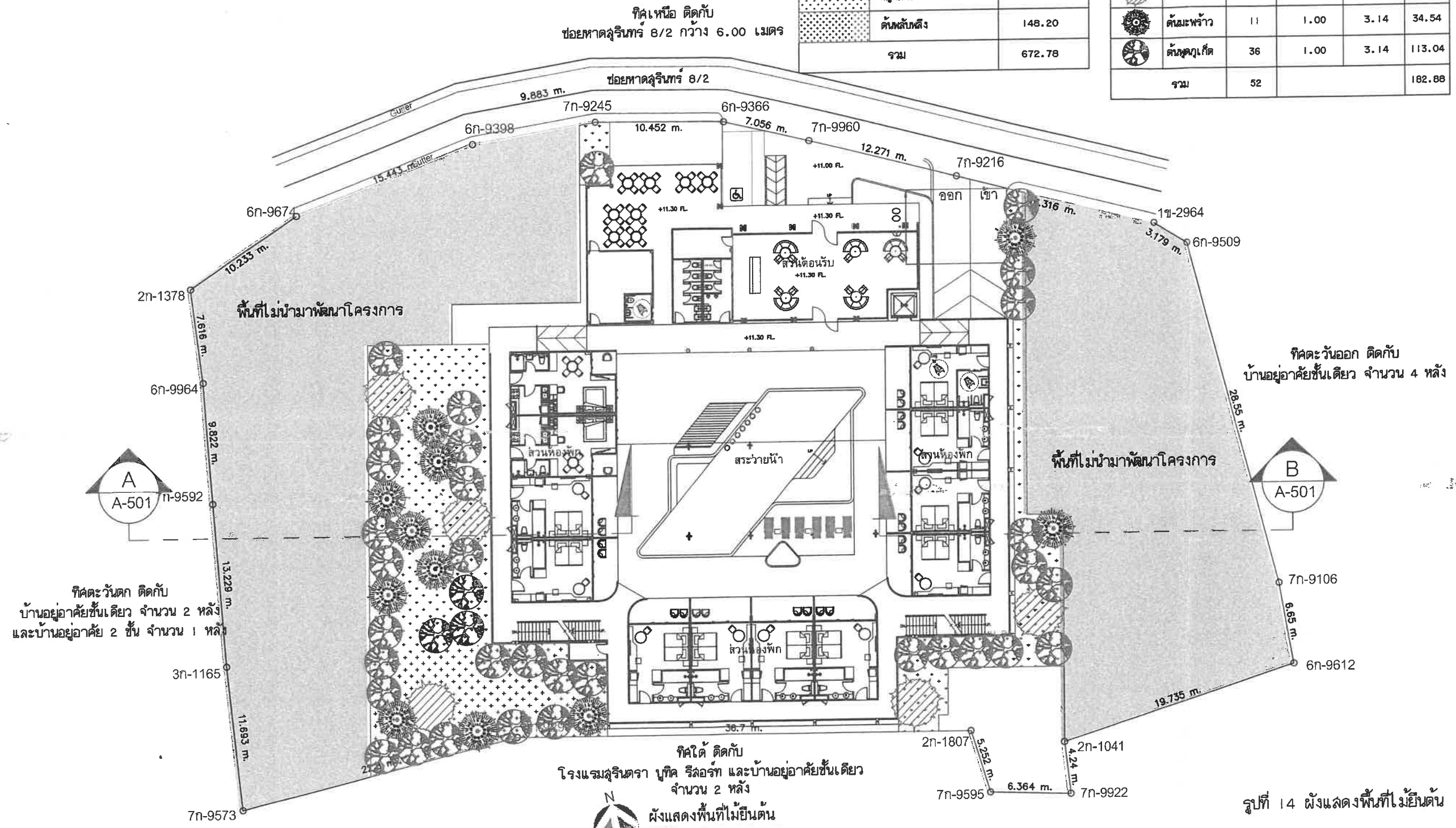

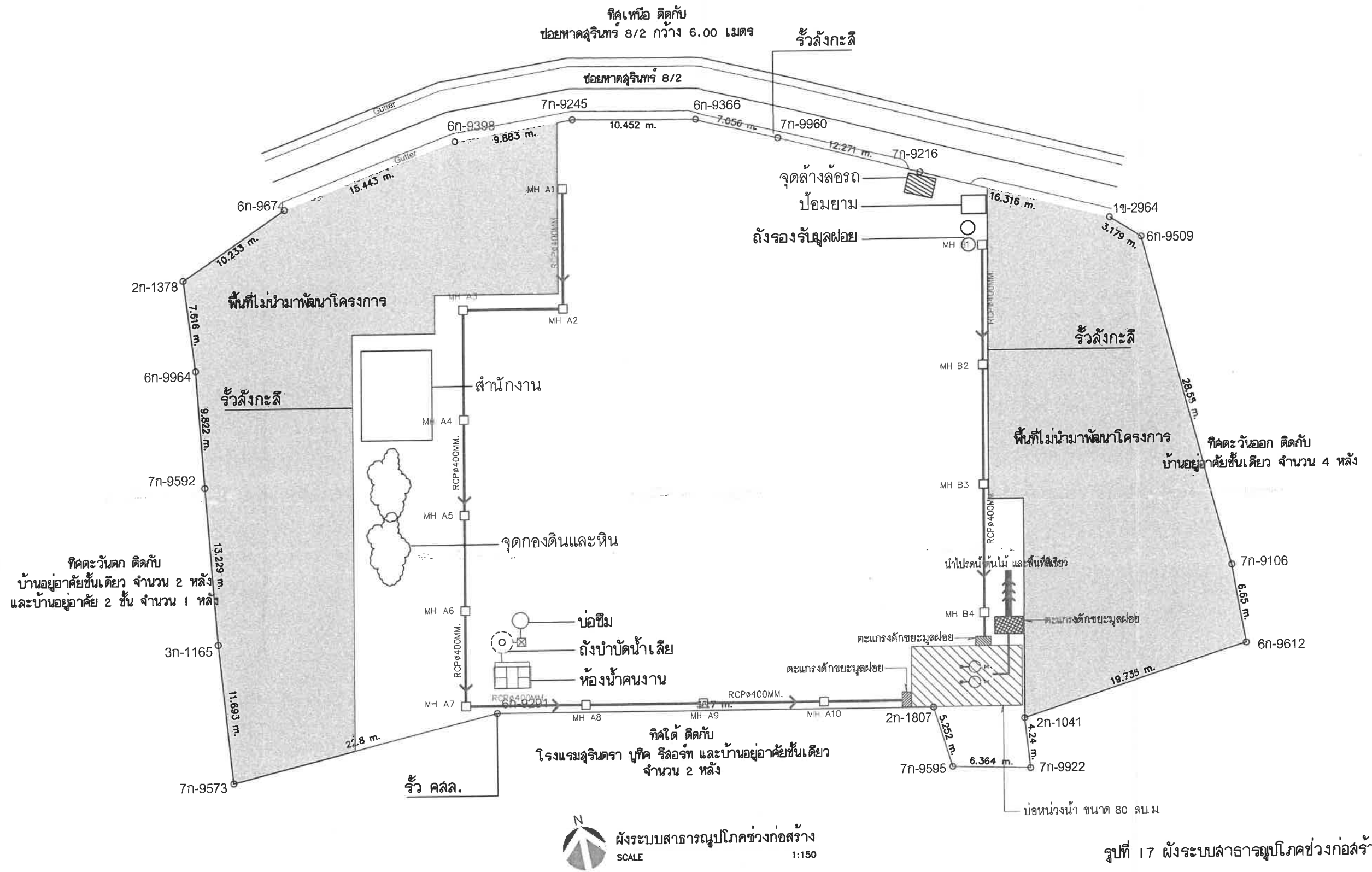

รูปที่ 17 ผังระบบสาธารณูปโภคช่วงก่อสร้าง

สารบัญ

สารบัญ
รายงานผลกระทบสิ่งแวดล้อมเบื้องต้น
โครงการโรงแรมสระบัว สุรินทร์บีช บูติก รีสอร์ท (Sabua Surin Beach Boutique Resort)

| | หน้า |
|--|------|
| สารบัญ | ก |
| สารบัญรูป | ง |
| สารบัญตาราง | ฉ |
| บทที่ 1 บทนำ | |
| 1.1 ความเป็นมาของโครงการ | 1-1 |
| 1.2 วัตถุประสงค์ในการดำเนินโครงการ | 1-2 |
| 1.3 เหตุผลและวัตถุประสงค์ของการจัดทำรายงาน | 1-2 |
| 1.4 ขอบเขตการศึกษาและวิธีการศึกษา | 1-3 |
| 1.5 การประเมินทางเลือกในการดำเนินการ | 1-8 |
| 1.6 กฎหมายที่เกี่ยวข้องต่อการดำเนินโครงการ | 1-11 |
| บทที่ 2 รายละเอียดโครงการ | |
| 2.1 ที่ตั้งโครงการ | 2-1 |
| 2.2 ประเภทโครงการและรูปแบบอาคาร | 2-2 |
| 2.3 รายละเอียดการใช้พื้นที่โครงการ | 2-7 |
| 2.4 แนวอาคารและระยะต่างๆ ของอาคาร | 2-12 |
| 2.5 สภาพความลาดชันของพื้นที่ | 2-14 |
| 2.6 จำนวนผู้อยู่อาศัยภายในโครงการ | 2-16 |
| 2.7 รายละเอียดระบบสาธารณูปโภคในช่วงเปิดดำเนินการ | 2-16 |
| 2.8 รายละเอียดช่วงก่อสร้าง | 2-94 |
| บทที่ 3 สภาพแวดล้อมปัจจุบัน | |
| 3.1 ทรัพยากรกายภาพ | 3-1 |
| 3.2 ทรัพยากรชีวภาพ | 3-21 |
| 3.3 คุณค่าการใช้ประโยชน์ของมนุษย์ | 3-44 |
| 3.4 คุณค่าคุณภาพชีวิต | 3-67 |

สารบัญ (ต่อ)

| | หน้า |
|--|------|
| บทที่ 4 การประเมินผลกระทบสิ่งแวดล้อมเบื้องต้น | |
| 4.1 ผลกระทบต่อทรัพยากรทางกายภาพ | 4-1 |
| 4.2 ทรัพยากรสิ่งแวดล้อมทางชีวภาพ | 4-21 |
| 4.3 คุณค่าการใช้ประโยชน์ของมนุษย์ | 4-22 |
| 4.4 คุณค่าต่อคุณภาพชีวิต | 4-38 |
| บทที่ 5 มาตรการป้องกันและแก้ไขผลกระทบสิ่งแวดล้อมและมาตรการติดตามตรวจสอบ | |
| 5.1 มาตรการป้องกันและแก้ไขผลกระทบสิ่งแวดล้อม (ระยะก่อสร้าง) | 5-2 |
| 5.2 มาตรการป้องกันและแก้ไขผลกระทบสิ่งแวดล้อม (ระยะดำเนินการ) | 5-23 |
| บทที่ 6 สรุปการประเมินผลกระทบสิ่งแวดล้อม มาตรการป้องกันและแก้ไขผลกระทบและมาตรการติดตามตรวจสอบ | |
| 6.1 แผนการติดตามตรวจสอบผลกระทบสิ่งแวดล้อม | 6-1 |

เอกสารอ้างอิง

สารบัญ (ต่อ)

ภาคผนวก

- ภาคผนวก ก แบบแปลนต่างๆ ของโครงการ
- ภาคผนวก ข เอกสารสิทธิ์ที่ดินของโครงการ และหนังสือยินยอมเจ้าของที่ดิน
- ภาคผนวก ค หนังสือรับรองจากหน่วยงานราชการ
- ภาคผนวก ง รายการคำนวณต่างๆ
- ภาคผนวก จ เอกสารประชาสัมพันธ์โครงการ ตัวอย่างแบบสอบถามประชาชน ตัวอย่างแบบสอบถามพื้นที่อ่อนไหว/หน่วยงานราชการ ตัวอย่างแบบสอบถามผู้นำชุมชน ผลการสำรวจความคิดเห็นของประชาชนด้านมาตรการป้องกันและแก้ไขผลกระทบสิ่งแวดล้อม ช่วงก่อสร้างและช่วงดำเนินการ ครั้งที่ 1 หนังสือมอบอำนาจจากผู้มีอำนาจสูงสุดของหน่วยงาน หลักฐานการส่งแบบสำรวจความคิดเห็นของบ้านที่ยังไม่ได้ตอบแบบสำรวจความคิดเห็นกลับมาแก่โครงการ และตารางสรุปจำนวนตัวอย่างที่ได้จากการสอบถามความคิดเห็นประชาชนครั้งที่ 1
- ภาคผนวก ฉ คำขออนุญาตก่อสร้างอาคาร คำขอรับใบอนุญาตประกอบธุรกิจโรงแรม และหนังสือรับรองว่าจะรับผิดชอบความเสียหายข้างเคียง
- ภาคผนวก ช กฎหมายที่เกี่ยวข้อง
- ภาคผนวก ซ อาชีวอนามัยและความปลอดภัย
- ภาคผนวก ฌ หลักเกณฑ์ด้านสุขลักษณะ ในการควบคุมการประกอบกิจการสระว่ายน้ำ หรือกิจกรรมอื่นๆในทำนองเดียวกัน กฎกระทรวงสุขลักษณะของสถานที่จำหน่ายอาหาร พ.ศ. 2561 มาตรฐานการสุขาภิบาลอาหารในโรงแรม และเกณฑ์มาตรฐาน “ร้านอาหารภูเก็ตปลอดภัย สุขภาพดี” (สาสุขยกนี้ว)
- ภาคผนวก ญ รายงานการเจาะสำรวจดิน

สารบัญรูป

| รูปที่ | ชื่อรูป | หน้า |
|--------|---|------|
| 2-1 | ที่ตั้งโครงการ | 2-3 |
| 2-2 | สภาพพื้นที่โครงการปัจจุบัน | 2-4 |
| 2-3 | อาณาเขตติดต่อโดยรอบโครงการ | 2-5 |
| 2-4 | ผังบริเวณพื้นที่โครงการ | 2-6 |
| 2-5 | ผังโนนดที่ดินของโครงการ | 2-11 |
| 2-6 | ผังแสดงความสูงอาคารตามกฎกระทรวงฉบับที่ 55 พ.ศ.2543 | 2-13 |
| 2-7 | ผังแสดงเส้นชั้นความสูงพื้นที่โครงการ | 2-15 |
| 2-8 | ผังแสดงระบบใช้พื้นที่ 1 | 2-20 |
| 2-9 | ผังแสดงระบบใช้พื้นที่หลังคา | 2-21 |
| 2-10 | ผังแสดงระบบบำบัดน้ำเสียของโครงการ | 2-26 |
| 2-14 | ผังแสดงระบบระบายน้ำของโครงการ | 2-32 |
| 2-15 | ผังโครงข่ายระบบการระบายน้ำภายนอกโครงการ | 2-33 |
| 2-16 | ผังแสดงตำแหน่งห้องพักรวมและแบบขยายห้องพักรวม | 2-38 |
| 2-17 | ผังไดอะแกรมระบบไฟฟ้าของโครงการ | 2-45 |
| 2-18 | ผังระบบกล้องวงจรปิดภายนอกอาคาร | 2-46 |
| 2-19 | ผังแสดงพื้นที่จุดรวมพลและเส้นทางอพยพไปยังจุดรวมพลของโครงการ | 2-47 |
| 2-20 | ผังแสดงที่จอดรถและระบบการจราจรภายในโครงการชั้นใต้ดิน | 2-51 |
| 2-21 | ผังแสดงที่จอดรถและระบบการจราจรภายในโครงการชั้นที่ 1 | 2-52 |
| 2-22 | ผังแบบขยายและรูปตัดทางลาดบริเวณถนนทางเข้าโครงการ | 2-53 |
| 2-23 | ผังแสดงพื้นที่สีเขียวชั้นล่าง | 2-56 |
| 2-24 | ผังแสดงพื้นที่ปลูกไม้ยืนต้น | 2-57 |
| 2-25 | ผังรูปตัดพื้นที่สีเขียว | 2-58 |
| 2-26 | ผังพื้นที่ไม้ยืนต้นซ้อนทับระบบสาธารณูปโภค | 2-59 |
| 2-27 | ผังแสดงสิ่งอำนวยความสะดวกสำหรับผู้พิการ | 2-75 |
| 2-28 | แบบขยายสระว่ายน้ำของโครงการ | 2-82 |
| 2-29 | ผังแสดงตำแหน่งกำแพงกันดินชั้นใต้ดิน | 2-89 |
| 2-30 | ผังแสดงตำแหน่งกำแพงกันดินชั้นที่ 1 | 2-90 |
| 2-31 | ผังแสดงตำแหน่งกำแพงกันดินบริเวณถังเก็บน้ำใต้ดิน | 2-91 |
| 2-32 | ผังแสดงตำแหน่งกำแพงกันดินบริเวณบ่อน้ำ | 2-92 |
| 2-33 | แบบขยายกำแพงกันดิน | 2-93 |
| 2-34 | ผังระบบสาธารณูปโภคช่วงก่อสร้างอาคาร | 2-96 |
| 3-1 | แผนที่ธรณีวิทยาจังหวัดภูเก็ต | 3-6 |
| 3-2 | แสดงรอยเลื่อนมีพลังในประเทศไทย | 3-7 |

สารบัญรูป (ต่อ)

| รูปที่ | ชื่อรูป | หน้า |
|--------|--|-------|
| 3-3 | แสดงพื้นที่เสี่ยงภัยต่อการเกิดแผ่นดินไหวของประเทศไทย | 3-8 |
| 3-4 | แสดงแผนที่การประเมินความรุนแรงของแผ่นดินไหวจังหวัดภูเก็ต | 3-9 |
| 3-5 | แผนที่พื้นที่น้ำท่วมจากคลื่นสึนามิ จังหวัดภูเก็ต | 3-10 |
| 3-6 | แผนที่แสดงพื้นที่ที่มีโอกาสเกิดดินถล่มจังหวัดภูเก็ต | 3-12 |
| 3-7 | แนวปะการังบริเวณชายฝั่งทะเลใกล้พื้นที่โครงการ | 3-40 |
| 3-8 | แผนผังแสดงพื้นที่ศูนย์กำจัดมูลฝอยรวม จังหวัดภูเก็ต | 3-50 |
| 3-9 | ขั้นตอนดำเนินการจัดการของเสียอันตรายชุมชนศูนย์กำจัดมูลฝอย จังหวัดภูเก็ต | 3-53 |
| 3-10 | ตัวอย่างการดำเนินโครงการลด คัดแยก และนำขยะกลับมาใช้ประโยชน์ ณ ศูนย์ถ่ายเทเทคโนโลยีการจัดการขยะจังหวัดภูเก็ตอย่างยั่งยืน | 3-54 |
| 3-11 | สภาพปัจจุบันซอยหาดสุรินทร์ 8/2 และซอยหาดสุรินทร์ 8 | 3-60 |
| 3-12 | ที่ตั้งโครงการตามผังเมืองรวมจังหวัดภูเก็ต | 3-62 |
| 3-13 | ที่ตั้งโครงการตามประกาศกระทรวงทรัพยากรธรรมชาติและสิ่งแวดล้อม | 3-65 |
| 3-14 | ที่ตั้งโครงการตามแผนที่แนบท้ายประกาศกระทรวงฉบับที่ 20 (พ.ศ. 2532) ออกตามความในพระราชบัญญัติควบคุมอาคาร พ.ศ.2522 | 3-66 |
| 3-15 | ตำแหน่งสอบถามความคิดเห็นของกลุ่มประชาชนที่อยู่ในรัศมี 100 เมตร | 3-91 |
| 3-16 | แสดงภาพการสัมภาษณ์แบบสอบถามในรัศมี 100 เมตร | 3-92 |
| 3-17 | ตำแหน่งสอบถามความคิดเห็นของกลุ่มประชาชนที่อยู่ถัดจากรัศมี 100 – 500 เมตร | 3-103 |
| 3-18 | แสดงภาพการสัมภาษณ์แบบสอบถามในรัศมี 101-500 เมตร | 3-104 |
| 3-19 | ตำแหน่งสอบถามความคิดเห็นของกลุ่มประชาชนที่อยู่ถัดจากรัศมี 500 – 1,000 เมตร | 3-114 |
| 3-20 | แสดงภาพการสัมภาษณ์แบบสอบถามในรัศมี 500-1,000 เมตร | 3-115 |
| 3-21 | ตำแหน่งสอบถามความคิดเห็นของกลุ่มพื้นที่อ่อนไหว ในรัศมี 1 กิโลเมตร | 3-120 |
| 3-22 | ตำแหน่งสอบถามความคิดเห็นของกลุ่มติดโครงการ | 3-130 |
| 3-23 | แสดงภาพการสัมภาษณ์แบบสอบถามของกลุ่มบ้านติดโครงการ | 3-131 |
| 3-24 | แสดงภาพการสัมภาษณ์แบบสอบถามผู้นำชุมชน | 3-134 |
| 4-1 | สภาพโครงการโรงแรม เอ เอ็ม สุรินทร์ เพลส (AM Surin Place) | 4-37 |
| 4-2 | ภาพมุมมองจากพื้นที่อ่อนไหวและสถานที่สำคัญ (ศูนย์การศึกษาออก ระบบและการศึกษาตามอัธยาศัยตำบลเชิงทะเล อำเภอถลาง จังหวัด ภูเก็ต) มายังพื้นที่โครงการ | 4-44 |

สารบัญรูป (ต่อ)

| รูปที่ | ชื่อรูป | หน้า |
|--------|---|------|
| 4-3 | ทิศทางลมที่พัดผ่านพื้นที่โครงการโรงแรมสรว้าว สุรินทร์บีช บูทีค รีสอร์ท (Sabua Surin Beach Boutique Resort) ในรอบ 1 ปี | 4-47 |
| 6-1 | ตำแหน่งจุดตรวจวัดคุณภาพ อากาศ เสียง และความสั่นสะเทือนบริเวณพื้นที่โครงการ | 6-10 |

สารบัญตาราง

| ตารางที่ | ชื่อตาราง | หน้า |
|----------|--|------|
| 1-1 | แผนการศึกษาและจัดทำรายงานผลกระทบสิ่งแวดล้อมเบื้องต้น | 1-7 |
| 1-2 | การดำเนินโครงการตามประกาศกระทรวงทรัพยากรธรรมชาติและสิ่งแวดล้อม เรื่องกำหนดเขต พื้นที่และมาตรการคุ้มครองสิ่งแวดล้อม ในบริเวณจังหวัดภูเก็ต พ.ศ.2560 รวมฉบับแก้ไขเพิ่มเติม (ฉบับที่ 2) พ.ศ.2563 | 1-11 |
| 1-3 | การเปรียบเทียบและแสดงความสอดคล้องของโครงการกับกฎกระทรวง กำหนดลักษณะและระบบความปลอดภัยของอาคารที่ใช้ประกอบธุรกิจ โรงแรม พ.ศ. 2566 | 1-25 |
| 1-4 | สรุปรายละเอียดการออกแบบอาคารโดยคำนึงถึงปัจจัยจากแนวความคิด เรื่องมุมมองจากอาคาร | 1-33 |
| 1-5 | สรุปรายละเอียดการออกแบบอาคารโดยคำนึงถึงปัจจัยจากแนวความคิด เรื่องพื้นที่ว่าง (Open Space) และพื้นที่สีเขียว | 1-34 |
| 1-6 | สรุปรายละเอียดการออกแบบอาคารโดยคำนึงถึงปัจจัยจากแนวความคิด เรื่องการใช้ธรรมชาติให้เกิดประโยชน์ภายในอาคาร | 1-35 |
| 1-7 | สรุปรายละเอียดการออกแบบอาคารโดยคำนึงถึงปัจจัยจากแนวความคิด เรื่องทางสัญจร | 1-36 |
| 1-8 | การเปรียบเทียบรูปแบบการดำเนินโครงการทั้ง 4 ปัจจัย | 1-37 |
| 1-9 | การคิดคะแนนเปรียบเทียบรูปแบบการดำเนินโครงการทั้ง 4 ปัจจัย | 1-37 |
| 1-10 | สรุปผลการประเมินผลกระทบสิ่งแวดล้อม | 1-39 |
| 1-11 | กฎหมายที่เกี่ยวข้องกับโครงการซึ่งเป็นเงื่อนไขหรือข้อกำหนดที่โครงการ ต้องปฏิบัติตาม | 1-42 |
| 2-1 | สรุปการใช้ประโยชน์พื้นที่ดินภายในโครงการ | 2-7 |
| 2-2 | สรุปพื้นที่อาคารภายในโครงการ | 2-8 |
| 2-3 | ผู้พักอาศัยและพนักงานในโครงการ | 2-16 |
| 2-4 | ปริมาณน้ำใช้ของโครงการ | 2-16 |
| 2-5 | ปริมาณน้ำเสียและการจัดการน้ำเสียของโครงการ | 2-23 |
| 2-6 | ปริมาณมูลฝอยของโครงการ ในช่วงเปิดดำเนินการ | 2-34 |
| 2-7 | ปริมาณของขยะมูลฝอยแต่ละประเภทของโครงการ | 2-35 |
| 2-8 | ขนาดและปริมาตรของห้องพักรวม | 2-36 |
| 2-9 | ปริมาณมูลฝอยรวมของโครงการ | 2-36 |
| 2-10 | มาตรการการอนุรักษ์พลังงานในส่วนของโครงการกับส่วนที่เจ้าของโครงการจะรับผิดชอบให้ผู้เข้าพักอาศัยปฏิบัติ ในช่วงเปิดดำเนินการ | 2-40 |
| 2-11 | รายละเอียดการคำนวณพื้นที่ไม้ยืนต้น | 2-55 |
| 2-12 | สรุปพื้นที่สีเขียวภายในโครงการตามเกณฑ์กำหนด | 2-55 |

สารบัญตาราง (ต่อ)

| ตารางที่ | ชื่อตาราง | หน้าที่ |
|----------|--|---------|
| 2-13 | สรุปรายละเอียดกฎกระทรวงกำหนดสิ่งอำนวยความสะดวกในอาคารสำหรับผู้พิการหรือทุพพลภาพและคนชรา พ.ศ. 2548 และแก้ไขเพิ่มเติมฉบับที่ 2 พ.ศ. 2564 | 2-61 |
| 2-14 | แผนงานก่อสร้างโครงการโรงแรมสระบัว สุรินทร์บีช บูติก รีสอร์ท (Sabua Surin Beach Boutique Resort) | 2-94 |
| 2-15 | แผนงานการรื้อถอนอาคาร | 2-102 |
| 3-1 | พื้นที่เสี่ยงภัยสึนามิ ตำบลเชิงทะเล | 3-5 |
| 3-2 | แสดงสถิติอุทุนิยมวิทยาในคาบ 30 ปี (พ.ศ. 2534-2563) ณ สถานีตรวจวัดอากาศภูเก็ต | 3-15 |
| 3-3 | ผลการตรวจวัดคุณภาพอากาศบริเวณศูนย์บริการสาธารณสุขจังหวัดภูเก็ต ปี 2565 | 3-17 |
| 3-4 | ข้อมูลระดับเสียงจากสถานีบริเวณเขตพื้นที่กองการแพทย์ เทศบาลนครภูเก็ต ตำบลตลาดใหญ่ อำเภอเมืองภูเก็ต จังหวัดภูเก็ต | 3-18 |
| 3-5 | พื้นที่ป่าสงวนแห่งชาติในท้องที่จังหวัดภูเก็ต (ป่าบก) พ.ศ. 2563 | 3-24 |
| 3-6 | พื้นที่ป่าสงวนแห่งชาติในท้องที่จังหวัดภูเก็ต (ป่าชายเลน) พ.ศ. 2563 | 3-25 |
| 3-7 | พื้นที่ป่าไม้จังหวัดภูเก็ต ระหว่าง พ.ศ. 2559-2563 | 3-26 |
| 3-8 | สัดส่วนพื้นที่ป่าต่อพื้นที่จังหวัดภูเก็ตระหว่าง พ.ศ.2559 –2563 | 3-26 |
| 3-9 | รายชื่อต้นไม้ และพืชที่พบในรัศมี 1 กิโลเมตร จากพื้นที่โครงการ | 3-28 |
| 3-10 | รายชื่อสัตว์ที่พบบริเวณโดยรอบพื้นที่โครงการ รัศมี 1 กิโลเมตร | 3-32 |
| 3-11 | รายชื่อสัตว์น้ำที่พบบริเวณพื้นที่โครงการ และพื้นที่โดยรอบรัศมี 1 กิโลเมตร | 3-34 |
| 3-12 | แสดงทรัพยากรทางทะเลและชายฝั่งในพื้นที่จังหวัดภูเก็ต พ.ศ. 2565 (ปะการัง) | 3-37 |
| 3-13 | รายชื่อสัตว์ทะเลที่พบบริเวณอ่าวบางเทา | 3-41 |
| 3-14 | แสดงทรัพยากรทางทะเลและชายฝั่งในพื้นที่จังหวัดภูเก็ต พ.ศ.2565 (หญ้าทะเล) | 3-42 |
| 3-15 | ข้อมูลการให้บริการน้ำประปาในเขตองค์การบริหารส่วนตำบลเชิงทะเล | 3-44 |
| 3-16 | ข้อมูลระบบประปา ในเขตองค์การบริหารส่วนตำบลเชิงทะเล | 3-45 |
| 3-17 | ผลการตรวจวิเคราะห์คุณภาพน้ำเสียเข้าระบบและน้ำทิ้งออกจากระบบบำบัดน้ำเสีย องค์การบริหารส่วนตำบลเชิงทะเล พ.ศ.2565 (บริเวณหาดบางเทา) | 3-46 |

สารบัญตาราง (ต่อ)

| ตารางที่ | ชื่อตาราง | หน้า |
|----------|---|------|
| 3-18 | ผลการตรวจวิเคราะห์คุณภาพน้ำเสียเข้าระบบและน้ำทิ้งออกจากระบบ บำบัดน้ำเสีย องค์การบริหารส่วนตำบลเชิงทะเล พ.ศ.2565 (บริเวณ หาดสุรินทร์) | 3-46 |
| 3-19 | สถิติปริมาณมูลฝอย (ตัน/ปี) ระหว่างปีงบประมาณ 2561-2565 | 3-49 |
| 3-20 | อัตราการเกิดมูลฝอยเฉลี่ยของจังหวัดภูเก็ต ระหว่างปี พ.ศ.2554-2563 | 3-49 |
| 3-21 | แสดงข้อมูลการคมนาคมทางน้ำในเขตจังหวัดภูเก็ต | 3-55 |
| 3-22 | แสดงค่า Passenger Car Equivalent (PCE) ที่ใช้กับรถแต่ละประเภท | 3-57 |
| 3-23 | แสดงปริมาณจราจร (PCU/ชั่วโมง) | 3-57 |
| 3-24 | ค่าดัชนีการจำแนกสภาพการจราจรติดขัด | 3-58 |
| 3-25 | แสดงปริมาณการจราจรบนซอยหาดสุรินทร์ 8/2 | 3-58 |
| 3-26 | แสดงปริมาณการจราจรบนซอยหาดสุรินทร์ 8 | 3-58 |
| 3-27 | ปริมาณการจราจรในช่วงเวลาเร่งด่วน และอัตราส่วนระหว่างปริมาณ การจราจร (V) ต่อความสามารถในการรองรับปริมาณการจราจรได้ สูงสุด (C) และสภาพการจราจรบนซอยหาดสุรินทร์ 8/2 ในวันธรรมดา และวันหยุด ในสภาพปัจจุบัน | 3-59 |
| 3-28 | ปริมาณการจราจรในช่วงเวลาเร่งด่วน และอัตราส่วนระหว่างปริมาณ การจราจร (V) ต่อความสามารถในการรองรับปริมาณการจราจรได้ สูงสุด (C) และสภาพการจราจรบนซอยหาดสุรินทร์ 8 ในวันธรรมดา และวันหยุด ในสภาพปัจจุบัน | 3-59 |
| 3-29 | รายชื่อหมู่บ้านในเขตองค์การบริหารส่วนตำบลเชิงทะเล | 3-67 |
| 3-30 | สถิติจำนวนประชากรในเขตพื้นที่องค์การบริหารส่วนตำบลเชิงทะเล | 3-67 |
| 3-31 | สถิติการย้ายเข้าออกของประชากร ในเขตองค์การบริหารส่วนตำบลเชิงทะเล อำเภอถลาง จังหวัดภูเก็ต ระหว่างปี พ.ศ.2561 ถึง พ.ศ.2565 | 3-68 |
| 3-32 | สถิติสาเหตุการเจ็บป่วย 21 กลุ่มโรค ของตำบลเชิงทะเลปี 2561 -2565 | 3-70 |
| 3-33 | ข้อมูลส่วนบุคคลของประชาชนต่อโครงการ รัศมี 100 เมตร | 3-81 |
| 3-34 | ข้อมูลทางด้านสาธารณสุขโรค สาธารณสุขและอนามัยของประชาชนต่อ โครงการ รัศมี 100 เมตร | 3-83 |
| 3-35 | ปัญหาทางสิ่งแวดล้อมต่างๆในปัจจุบันของชุมชนของประชาชนต่อ โครงการ รัศมี 100 เมตร | 3-86 |
| 3-36 | ความคิดเห็นด้านผลดีผลเสียเมื่อมีการก่อสร้างโครงการของประชาชนใน รัศมี 100 เมตร | 3-87 |
| 3-37 | ข้อห่วงกังวลของประชาชนที่มีต่อโครงการในระยะก่อสร้างของประชาชน ในรัศมี 100 เมตร | 3-88 |

สารบัญตาราง (ต่อ)

| ตารางที่ | ชื่อตาราง | หน้า |
|----------|--|-------|
| 3-38 | ระดับความกังวลของประชาชนที่มีต่อโครงการในระยะก่อสร้างของ ประชาชนในรัศมี 100 เมตร | 3-88 |
| 3-39 | ข้อห่วงกังวลของประชาชนที่มีต่อโครงการในระยะดำเนินการของ ประชาชนในรัศมี 100 เมตร | 3-89 |
| 3-40 | ระดับความกังวลของประชาชนที่มีต่อโครงการในระยะดำเนินการของ ประชาชนในรัศมี 100 เมตร | 3-89 |
| 3-41 | ข้อเสนอแนะเพิ่มเติมสำหรับโครงการของผู้ตอบแบบสอบถามที่อยู่ใน รัศมี 100 เมตร | 3-90 |
| 3-42 | ข้อมูลส่วนบุคคลของประชาชนต่อโครงการ รัศมี 101 เมตร ถึง 500 เมตร | 3-93 |
| 3-43 | ข้อมูลทางด้านสาธารณสุขโรค สาธารณสุขและอนามัยของประชาชนต่อ โครงการ รัศมี 101 เมตร ถึง 500 เมตร | 3-95 |
| 3-44 | ปัญหาทางสิ่งแวดล้อมต่างๆในปัจจุบันของชุมชนของประชาชนต่อ โครงการ รัศมี รัศมี 101 เมตร ถึง 500 เมตร | 3-98 |
| 3-45 | ความคิดเห็นด้านผลดีผลเสียเมื่อมีการก่อสร้างโครงการของประชาชนใน รัศมี รัศมี 101 เมตร ถึง 500 เมตร | 3-99 |
| 3-46 | ข้อห่วงกังวลของประชาชนที่มีต่อโครงการในระยะก่อสร้างของประชาชน ในรัศมี รัศมี 101 เมตร ถึง 500 เมตร | 3-100 |
| 3-47 | ระดับความกังวลของประชาชนที่มีต่อโครงการในระยะก่อสร้างของ ประชาชนในรัศมี รัศมี 101 เมตร ถึง 500 เมตร | 3-100 |
| 3-48 | ข้อห่วงกังวลของประชาชนที่มีต่อโครงการในระยะดำเนินการของ ประชาชนในรัศมี 101 เมตร ถึง 500 เมตร | 3-101 |
| 3-49 | ระดับความกังวลของประชาชนที่มีต่อโครงการในระยะดำเนินการ ของ ประชาชนในรัศมี 101 เมตร ถึง 500 เมตร | 3-101 |
| 3-50 | ข้อเสนอแนะเพิ่มเติมสำหรับโครงการของผู้ตอบแบบสอบถามที่อยู่ใน รัศมี 101 เมตร ถึง 500 เมตร | 3-102 |
| 3-51 | ข้อมูลส่วนบุคคลของประชาชนต่อโครงการ รัศมี 501 เมตร ถึง 1 กิโลเมตร | 3-105 |
| 3-52 | ข้อมูลทางด้านสาธารณสุขโรค สาธารณสุขและอนามัยของประชาชนต่อ โครงการ รัศมี 501 เมตร ถึง 1 กิโลเมตร | 3-107 |
| 3-53 | ปัญหาทางสิ่งแวดล้อมต่างๆในปัจจุบันของชุมชนของประชาชนต่อ โครงการ รัศมี 501 เมตร ถึง 1 กิโลเมตร | 3-110 |
| 3-54 | ความคิดเห็นด้านผลดีผลเสียเมื่อมีการก่อสร้างโครงการของประชาชนใน รัศมี 501 เมตร ถึง 1 กิโลเมตร | 3-111 |

สารบัญตาราง (ต่อ)

| ตารางที่ | ชื่อตาราง | หน้า |
|----------|---|-------|
| 3-55 | ข้อห่วงกังวลของประชาชนที่มีต่อโครงการในระยะก่อสร้างของประชาชนในรัศมี 501 เมตร ถึง 1 กิโลเมตร | 3-112 |
| 3-56 | ข้อห่วงกังวลของประชาชนที่มีต่อโครงการในระยะดำเนินการของประชาชนในรัศมี 501 เมตร ถึง 1 กิโลเมตร | 3-112 |
| 3-57 | ข้อเสนอแนะเพิ่มเติมสำหรับโครงการของผู้ตอบแบบสอบถามที่อยู่ในรัศมี 501 เมตร ถึง 1 กิโลเมตร | 3-113 |
| 3-58 | รายละเอียดกลุ่มตัวอย่างที่เป็นพื้นที่อ่อนไหวที่อยู่ในรัศมี 1 กิโลเมตรจากพื้นที่โครงการ | 3-117 |
| 3-59 | สรุปความคิดเห็นของประชาชนที่มีบ้านติดโครงการ | 3-121 |
| 3-60 | มาตรการป้องกันและแก้ไขผลกระทบสิ่งแวดล้อมของประชาชนที่มีบ้านติดโครงการ | 3-124 |
| 3-61 | รายละเอียดการสำรวจความคิดเห็นของคุณชัยยงค์ จันทร์ทิพย์ ตำแหน่งผู้ใหญ่บ้านหมู่ที่ 3 ตำบลเชิงทะเล อำเภอถลาง จังหวัดภูเก็ต | 3-133 |
| 3-62 | มาตรการป้องกันและแก้ไขผลกระทบสิ่งแวดล้อมช่วงก่อสร้างอาคารและช่วงระยะดำเนินการของโครงการโรงแรมสระบัว สุรินทร์บีช บูติก รีสอร์ท (Sabua Surin Beach Boutique Resort) | 3-136 |
| 3-63 | สรุปจำนวนตัวอย่างที่ได้รับการสอบถามความคิดเห็นประชาชนครั้งที่ 1 | 3-142 |
| 4-1 | Emission Factor สำหรับอัตราการระบายสารมลพิษจากยานพาหนะประเภทต่างๆ | 4-4 |
| 4-2 | สัมประสิทธิ์ตัวคูณการปล่อยมลพิษสำหรับรถยนต์ชนิดต่างๆ (กรัม/กิโลเมตร) | 4-9 |
| 4-3 | ระดับเสียงที่ผู้รับเสียงจะได้รับจากกิจกรรมการก่อสร้างอาคาร | 4-10 |
| 4-4 | ระดับเสียงที่ผู้รับเสียงจะได้รับจากกิจกรรมการก่อสร้างอาคารหลังจากมีกำแพงกันเสียง | 4-11 |
| 4-5 | แสดงความสามารถในการลดระดับเสียงที่ทะลุผ่าน (Transmission Loss) ของวัสดุต่างๆ | 4-11 |
| 4-6 | ระดับเสียงที่ผู้รับเสียงจะได้รับจากกิจกรรมการก่อสร้างอาคารหลังจากมีกำแพงกันเสียง | 4-12 |
| 4-7 | ผลต่างของค่าระดับเสียงกับตัวปรับค่าระดับเสียง | 4-13 |
| 4-8 | ระดับเสียงรบกวนที่ผู้รับเสียงจะได้รับจากกิจกรรมรื้อถอนที่คาดว่าจะเกิดขึ้น | 4-13 |
| 4-9 | ระดับเสียงรบกวนที่ผู้รับเสียงจะได้รับจากกิจกรรมการก่อสร้างที่คาดว่าจะเกิดขึ้น | 4-14 |

สารบัญตาราง (ต่อ)

| ตารางที่ | ชื่อตาราง | หน้า |
|----------|---|------|
| 4-10 | ระดับความสั่นสะเทือนที่เกิดขึ้นจากอุปกรณ์ที่ใช้ในการก่อสร้างอาคาร | 4-16 |
| 4-11 | ผลกระทบเนื่องจากความสั่นสะเทือนที่มีต่อคนและอาคารสิ่งปลูกสร้าง | 4-18 |
| 4-12 | ข้อกำหนดด้านความสั่นสะเทือนต่อสิ่งปลูกสร้างตามมาตรฐาน DIN 4150 | 4-19 |
| 4-13 | กำหนดมาตรฐานความสั่นสะเทือนเพื่อป้องกันผลกระทบต่ออาคาร | 4-19 |
| 4-14 | ปริมาณการจราจรในช่วงเวลาเร่งด่วน และอัตราส่วนระหว่างปริมาณการจราจร (V) ต่อความสามารถในการรองรับปริมาณการจราจรได้สูงสุด (C) และสภาพการจราจรบนซอยหาดสุรินทร์ 8/2 ในวันหยุดและวันธรรมดา ทั้งในสภาพปัจจุบันกับระยะก่อสร้าง | 4-31 |
| 4-15 | ปริมาณการจราจรในช่วงเวลาเร่งด่วน และอัตราส่วนระหว่างปริมาณการจราจร (V) ต่อความสามารถในการรองรับปริมาณการจราจรได้สูงสุด (C) และสภาพการจราจรบนซอยหาดสุรินทร์ 8 ในวันหยุดและวันธรรมดา ทั้งในสภาพปัจจุบันกับระยะก่อสร้าง | 4-31 |
| 4-16 | ปริมาณการจราจรในช่วงเวลาเร่งด่วน และอัตราส่วนระหว่างปริมาณการจราจร (V) ต่อความสามารถในการรองรับปริมาณการจราจรได้สูงสุด (C) และสภาพการจราจรบนซอยหาดสุรินทร์ 8/2 ในวันหยุดและวันธรรมดา ทั้งในสภาพปัจจุบันกับระยะดำเนินการ | 4-35 |
| 4-17 | ปริมาณการจราจรในช่วงเวลาเร่งด่วน และอัตราส่วนระหว่างปริมาณการจราจร (V) ต่อความสามารถในการรองรับปริมาณการจราจรได้สูงสุด (C) และสภาพการจราจรบนซอยหาดสุรินทร์ 8 ในวันหยุดและวันธรรมดา ทั้งในสภาพปัจจุบันกับระยะดำเนินการ | 4-35 |
| 4-18 | ประเมินการใช้ที่จอดรถยนต์โครงการโรงแรมสระบัว สุรินทร์บีช บูติก รีสอร์ท (Sabua Surin Beach Boutique Resort) จากสัดส่วนการใช้ที่จอดรถยนต์ของโครงการอื่นๆ | 4-36 |
| 4-19 | ข้อมูลสถิติภูมิอากาศในคาบ 30 ปี ของสถานีตรวจอากาศสนามบินภูเก็ต (พ.ศ.2534-2563) | 4-47 |
| 4-20 | สรุปการประเมินผลกระทบสิ่งแวดล้อมของโครงการโรงแรมสระบัว สุรินทร์บีช บูติก รีสอร์ท (Sabua Surin Beach Boutique Resort) ตั้งอยู่ที่ ซอยหาดสุรินทร์ 8/2 หมู่ที่ 3 ตำบลเชิงทะเล อำเภอถลาง จังหวัดภูเก็ต | 4-49 |

สารบัญตาราง (ต่อ)

| ตารางที่ | ชื่อตาราง | หน้า |
|----------|--|------|
| 5-1 | มาตรการป้องกันและแก้ไขผลกระทบสิ่งแวดล้อม ระยะก่อสร้าง โครงการโรงแรมสระบัว สุรินทร์บีช บูติก รีสอร์ท (Sabua Surin Beach Boutique Resort) ของบริษัท ดี แอนด์ เจ สระบัว กรุ๊ป จำกัด ตั้งอยู่ที่ ซอยหาดสุรินทร์ 8/2 หมู่ที่ 3 ตำบลเชิงทะเล อำเภอถลาง จังหวัดภูเก็ต | 5-2 |
| 5-2 | มาตรการป้องกันและแก้ไขผลกระทบสิ่งแวดล้อม ระยะดำเนินการ โครงการโรงแรมสระบัว สุรินทร์บีช บูติก รีสอร์ท (Sabua Surin Beach Boutique Resort) ของบริษัท ดี แอนด์ เจ สระบัว กรุ๊ป จำกัด ตั้งอยู่ที่ ซอยหาดสุรินทร์ 8/2 หมู่ที่ 3 ตำบลเชิงทะเล อำเภอถลาง จังหวัดภูเก็ต | 5-23 |
| 6-1 | มาตรการติดตามตรวจสอบผลกระทบสิ่งแวดล้อม ระยะก่อสร้าง โครงการ โรงแรมสระบัว สุรินทร์บีช บูติก รีสอร์ท (Sabua Surin Beach Boutique Resort) ของบริษัท ดี แอนด์ เจ สระบัว กรุ๊ป จำกัด ตั้งอยู่ที่ ซอยหาด สุรินทร์ 8/2 หมู่ที่ 3 ตำบลเชิงทะเล อำเภอถลาง จังหวัดภูเก็ต | 6-2 |
| 6-2 | มาตรการติดตามตรวจสอบผลกระทบสิ่งแวดล้อม ระยะดำเนินการ โครงการโรงแรมสระบัว สุรินทร์บีช บูติก รีสอร์ท (Sabua Surin Beach Boutique Resort) ของบริษัท ดี แอนด์ เจ สระบัว กรุ๊ป จำกัด ตั้งอยู่ที่ ซอยหาดสุรินทร์ 8/2 หมู่ที่ 3 ตำบลเชิงทะเล อำเภอถลาง จังหวัดภูเก็ต | 6-11 |
| 6-3 | แบบรายงานผลการปฏิบัติตามมาตรการป้องกันและแก้ไขผลกระทบ สิ่งแวดล้อมและมาตรการติดตามตรวจสอบผลกระทบสิ่งแวดล้อม (ระยะเปิดดำเนินการ) | 6-19 |
| 6-4 | แบบบันทึกผลการตรวจคุณภาพน้ำทิ้ง | 6-20 |