

มาตรการป้องกันและแก้ไขผลกระทบสิ่งแวดล้อม
และมาตรการติดตามตรวจสอบผลกระทบสิ่งแวดล้อม
ที่โครงการ Hilton Hotel & Hilton Residences Condominium
(ฮิลตัน โฮเทล แอนด์ ฮิลตัน เรสซิเดนซ์ คอนโดมิเนียม)
ตั้งอยู่ที่ทางหลวงแผ่นดินหมายเลข 3 (ถนนสุขุมวิท) ตำบลนาจอมเทียน
อำเภอสัตหีบ จังหวัดชลบุรี
ของบริษัท ซีสเคป โฮลดิ้งส์ จำกัด
ต้องยึดถือปฏิบัติอย่างเคร่งครัด



ตารางที่ 1 มาตรการทั่วไป

โครงการ Hilton Hotel & Hilton Residences Condominium (ฮิลตัน โฮเทล แอนด์ ฮิลตัน เรสซิเดนซ์ คอนโดมิเนียม)

ตั้งอยู่ทางหลวงแผ่นดินหมายเลข 3 (ถนนสุขุมวิท) ตำบลนาจอมเทียน อำเภอสัตหีบ จังหวัดชลบุรี

องค์ประกอบทางสิ่งแวดล้อมและ คุณค่าต่าง ๆ	มาตรการป้องกันและแก้ไขผลกระทบสิ่งแวดล้อม
1. มาตรการทั่วไป	<p>1. โครงการ Hilton Hotel & Hilton Residences Condominium (ฮิลตัน โฮเทล แอนด์ ฮิลตัน เรสซิเดนซ์ คอนโดมิเนียม) ตั้งอยู่ที่ทางหลวงแผ่นดินหมายเลข 3 (ถนนสุขุมวิท) ตำบลนาจอมเทียน อำเภอสัตหีบ จังหวัดชลบุรี โครงการเป็นอาคารสูงและอาคารขนาดใหญ่พิเศษ ความสูง 37 ชั้น จำนวน 1 อาคาร เพื่อใช้ประโยชน์เป็นโรงแรม 1 กิจการ (ชั้น 1 บางส่วน ชั้น 2-16 ชั้น 37 และดาดฟ้าบางส่วน) จำนวน 218 ห้อง (1 กรรมสิทธิ์) และห้องชุดพักอาศัย 1 กิจการ (ชั้น 1 บางส่วน ชั้น 17-36 และดาดฟ้าบางส่วน) จำนวน 309 ห้อง (309 กรรมสิทธิ์) ต้องดำเนินการก่อสร้างตามแบบแปลนที่ได้รับอนุญาต และต้องปฏิบัติตามมาตรการป้องกันและแก้ไขผลกระทบสิ่งแวดล้อม และมาตรการติดตามตรวจสอบผลกระทบสิ่งแวดล้อม ตามที่เสนอไว้ในรายงานการประเมินผลกระทบสิ่งแวดล้อม</p> <p>2. โครงการจะต้องบันทึกผลการติดตามตรวจสอบการดำเนินการหรือการปฏิบัติตามมาตรการป้องกันและแก้ไขผลกระทบสิ่งแวดล้อม และมาตรการติดตามตรวจสอบผลกระทบสิ่งแวดล้อมตามที่เสนอไว้ในรายงานการประเมินผลกระทบสิ่งแวดล้อม และส่งผลการดำเนินการมายังหน่วยงานผู้อนุญาตและสำนักงานนโยบายและแผนทรัพยากรธรรมชาติและสิ่งแวดล้อม ตามประกาศกระทรวงทรัพยากรธรรมชาติและสิ่งแวดล้อม และแนวทางการเสนอรายงานผลการปฏิบัติตามมาตรการป้องกันและแก้ไขผลกระทบสิ่งแวดล้อมและมาตรการติดตามตรวจสอบผลกระทบสิ่งแวดล้อมกำหนด</p> <p>3. ในกรณีที่โครงการมีความจำเป็นต้องเปลี่ยนแปลงรายละเอียดโครงการ หรือมาตรการป้องกันและแก้ไขผลกระทบสิ่งแวดล้อม และมาตรการติดตามตรวจสอบผลกระทบสิ่งแวดล้อม ตามที่เสนอไว้ในรายงานการประเมินผลกระทบสิ่งแวดล้อม ที่ได้รับความเห็นชอบไว้แล้ว ให้โครงการแจ้งให้หน่วยงานที่มีอำนาจหน้าที่ในการพิจารณาอนุมัติหรืออนุญาตดำเนินการดังนี้</p> <p>3.1 หากหน่วยงานผู้อนุมัติหรืออนุญาตเห็นว่าการเปลี่ยนแปลงดังกล่าว เกิดผลดีต่อสิ่งแวดล้อมมากกว่า หรือเทียบเท่ามาตรการที่กำหนดไว้ในรายงานการประเมินผลกระทบสิ่งแวดล้อมที่ได้รับความเห็นชอบไว้แล้ว ให้หน่วยงานผู้อนุมัติหรืออนุญาตรับจดทะเบียน</p>

ตารางที่ 1 มาตรการทั่วไป

โครงการ Hilton Hotel & Hilton Residences Condominium (ฮิลตัน โฮเทล แอนด์ ฮิลตัน เรสซิเดนซ์ คอนโดมิเนียม)

ตั้งอยู่ทางหลวงแผ่นดินหมายเลข 3 (ถนนสุขุมวิท) ตำบลนาจอมเทียน อำเภอสัตหีบ จังหวัดชลบุรี

องค์ประกอบทางสิ่งแวดล้อมและ คุณค่าต่าง ๆ	มาตรการป้องกันและแก้ไขผลกระทบสิ่งแวดล้อม
	<p>ตามหลักเกณฑ์ และเงื่อนไขที่กำหนดไว้ในกฎหมายนั้นๆ ต่อไป พร้อมกับให้จัดทำสำเนาการเปลี่ยนแปลงดังกล่าวข้างต้นที่รับจดแจ้งไว้ แจ้งในสำนักงานนโยบายและแผนทรัพยากรธรรมชาติและสิ่งแวดล้อม เพื่อทราบ</p> <p>3.2 หากหน่วยงานผู้อนุมัติหรืออนุญาต เห็นว่าการเปลี่ยนแปลงดังกล่าว อาจกระทบ ต่อสาระสำคัญในรายงานการประเมินผลกระทบ สิ่งแวดล้อมที่ได้รับความเห็นชอบไว้แล้ว ให้หน่วยงานผู้อนุมัติหรืออนุญาต จัดส่งรายงานการเปลี่ยนแปลงดังกล่าว ให้สำนักงาน นโยบายและแผนทรัพยากรธรรมชาติและสิ่งแวดล้อม เพื่อเสนอให้คณะกรรมการผู้ชำนาญการพิจารณารายงานการประเมินผล กระทบสิ่งแวดล้อม (คชก.) ชุดที่เกี่ยวข้องให้ความเห็นชอบประกอบก่อนดำเนินการเปลี่ยนแปลง และเมื่อโครงการได้รับอนุมัติหรือ อนุญาตให้มีการเปลี่ยนแปลง ให้หน่วยงานผู้อนุมัติหรืออนุญาตแจ้งผลการเปลี่ยนแปลงดังกล่าวให้สำนักงานนโยบายและแผน ทรัพยากรธรรมชาติและสิ่งแวดล้อม เพื่อทราบ</p> <p>4. เมื่อผู้ดำเนินหรือผู้ขออนุญาตดำเนินโครงการเสร็จสิ้นแล้ว และก่อนที่จะมีการโอนสิทธิให้กับบุคคลหรือนิติบุคคลผู้รับโอน (ในกรณีที่มีการโอน สิทธิ) ผู้ดำเนินการหรือผู้ขออนุญาตมีหน้าที่ต้องแจ้งให้นิติบุคคลผู้รับโอนทราบถึงสิทธิและหน้าที่ในการปฏิบัติตามมาตรการป้องกันและแก้ไข ผลกระทบสิ่งแวดล้อม และมาตรการติดตามตรวจสอบผลกระทบสิ่งแวดล้อม ที่ระบุไว้ในรายงานการประเมินผลกระทบสิ่งแวดล้อม ที่ระบุไว้ใน รายงานการประเมินผลกระทบสิ่งแวดล้อมอย่างเคร่งครัด</p> <p>5. หากได้รับการร้องเรียนจากประชาชนว่าได้รับความเดือดร้อนรำคาญจากกิจกรรมการดำเนินโครงการ หรือโครงการก่อให้เกิดความเสียหายแก่ สาธารณสมบัติ หรือชีวิตและทรัพย์สินของประชาชน ผู้ดำเนินการหรือผู้ขออนุญาต หรือนิติบุคคลผู้รับโอนสิทธิ และมีหน้าที่ในการปฏิบัติตาม มาตรการป้องกัน และแก้ไขผลกระทบสิ่งแวดล้อม และมาตรการติดตามตรวจสอบผลกระทบสิ่งแวดล้อม จะต้องดำเนินการแก้ไขปัญหาดังกล่าว โดยไม่ชักช้า</p>

ตารางที่ 2 มาตรการป้องกันและแก้ไขผลกระทบสิ่งแวดล้อม (ช่วงก่อสร้าง) โครงการ Hilton Hotel & Hilton Residences Condominium
(ฮิลตัน โฮเทล แอนด์ ฮิลตัน เรสซิเดนซ์ คอนโดมิเนียม) ตั้งอยู่ทางหลวงแผ่นดินหมายเลข 3 (ถนนสุขุมวิท) ตำบลนาจอมเทียน อำเภอสัตหีบ
จังหวัดชลบุรี

องค์ประกอบทางสิ่งแวดล้อมและคุณค่าต่างๆ	มาตรการป้องกันและแก้ไขผลกระทบสิ่งแวดล้อม	สถานที่ดำเนินการ	ระยะเวลาดำเนินการ	ผู้รับผิดชอบ
1. การใช้ประโยชน์ที่ดิน	ก่อนขออนุญาตก่อสร้างอาคาร โครงการจะต้องดำเนินการให้เจ้าของที่ดินแปลงภาระจำยอมจดทะเบียนการจำยอมเพิ่มเติมให้ถนนภาระจำยอมเป็นที่ว่าง 12 เมตร ตามกฎกระทรวงฉบับที่ 33 (พ.ศ.2533) ตามพระราชบัญญัติควบคุมอาคาร พ.ศ.2522	บริเวณถนนภาระจำยอม	ตลอดระยะก่อสร้าง	บริษัท ซีเอสเคป โฮลดิ้งส์ จำกัด
2. ลักษณะภูมิประเทศและธรณีวิทยา	<ol style="list-style-type: none"> 1. จัดทำกำแพงกันดินพร้อมระบบค้ำยันที่ออกแบบโดยวิศวกรโครงสร้าง เพื่อป้องกันการพังทลายของดินจากพื้นที่ข้างเคียง 2. จัดทำรั้วชั่วคราวที่ทำมาจากจากวัสดุ Steel, 18 ga รอบบริเวณพื้นที่ก่อสร้างมีความสูง 6 เมตร เพื่อช่วยบดบังทัศนียภาพที่ไม่เหมาะสมในพื้นที่ก่อสร้างและติดตั้ง Mesh Sheet ตั้งแต่ชั้นล่างจนถึงชั้นสูงสุดโดยรอบอาคารที่กำลังก่อสร้าง 3. จัดทำรางระบายน้ำรอบพื้นที่ก่อสร้าง เพื่อป้องกันการชะล้างพังทลายของดินจากน้ำฝน 4. หากเกิดดินทรุดตัวและทำให้โดยรอบเสียหาย หลังจากการก่อสร้างแล้วเสร็จ 	พื้นที่ก่อสร้างโครงการ	ตลอดระยะก่อสร้าง	บริษัท ซีเอสเคป โฮลดิ้งส์ จำกัด

ตารางที่ 2 มาตรการป้องกันและแก้ไขผลกระทบสิ่งแวดล้อม (ช่วงก่อสร้าง) โครงการ Hilton Hotel & Hilton Residences Condominium
(ฮิลตัน โฮเทล แอนด์ ฮิลตัน เรสซิเดนซ์ คอนโดมิเนียม) ตั้งอยู่ทางหลวงแผ่นดินหมายเลข 3 (ถนนสุขุมวิท) ตำบลนาจอมเทียน อำเภอสัตหีบ
จังหวัดชลบุรี

องค์ประกอบทาง สิ่งแวดล้อม และคุณค่าต่างๆ	มาตรการป้องกันและแก้ไขผลกระทบสิ่งแวดล้อม	สถานที่ ดำเนินการ	ระยะเวลา ดำเนินการ	ผู้รับผิดชอบ
2. ลักษณะภูมิประเทศ และธรณีวิทยา (ต่อ)	หรือเปิดดำเนินการ ให้เจ้าหน้าที่หรือหน่วยงานที่เกี่ยวข้องเข้ามาตรวจสอบหา สาเหตุที่เกิดขึ้น หากเกิดจากการก่อสร้างของโครงการ โครงการจะต้องเป็น ผู้รับผิดชอบและดำเนินการซ่อมแซมให้ตามความเสียหายที่เกิดขึ้นจริง			
3. คุณภาพอากาศ	<ol style="list-style-type: none"> 1. จัดทำระบบบันทึกเมื่อมีเหตุการณ์ผิดปกติที่ทำให้เกิดฝุ่น โดยระบุสาเหตุและเวลา 2. ติดตั้งผ้าใบก่อสร้างหรือตาข่ายกันฝุ่น (Mesh Sheet) ครอบคลุมตัวอาคารที่ก่อสร้าง ตั้งแต่ชั้นล่างจนถึงชั้นสูงสุดโดยรอบอาคารที่กำลังก่อสร้าง เพื่อป้องกันฝุ่นละอองฟุ้ง กระจายไปยังอาคารข้างเคียง 3. จัดวางตำแหน่งเครื่องจักรและกิจกรรมที่จะก่อให้เกิดฝุ่นให้อยู่ห่างจากผู้รับฝุ่นมากที่สุด 4. หมั่นตรวจสอบเครื่องจักรที่ใช้ในการทำงานอยู่เสมอ และบำรุงรักษา เครื่องจักรให้อยู่ในสภาพดี และห้ามติดเครื่องยนต์ขณะไม่ปฏิบัติ 5. ใช้อุปกรณ์ในการก่อสร้างที่ก่อให้เกิดฝุ่นน้อย จัดหาแหล่งน้ำที่จะใช้สเปรย์ เพื่อลดฝุ่นให้มีความเพียงพอ ใช้ระบบการขนส่งที่จะก่อให้เกิดฝุ่นเป็นระบบปิด 6. กรณีที่มีเศษดินเปื้อนตกหล่น ต้องทำความสะอาดโดยให้อัติน้ำและกวาดพื้น ถนนให้สะอาดโดยทันที 	พื้นที่ก่อสร้าง โครงการ	ตลอดระยะก่อสร้าง	บริษัท ซีเอสเคป โฮลดิ้งส์ จำกัด



ตารางที่ 2 มาตรการป้องกันและแก้ไขผลกระทบสิ่งแวดล้อม (ช่วงก่อสร้าง) โครงการ Hilton Hotel & Hilton Residences Condominium
(ฮิลตัน โฮเทล แอนด์ ฮิลตัน เรสซิเดนซ์ คอนโดมิเนียม) ตั้งอยู่ทางหลวงแผ่นดินหมายเลข 3 (ถนนสุขุมวิท) ตำบลนาจอมเทียน อำเภอสัตหีบ
จังหวัดชลบุรี

องค์ประกอบทาง สิ่งแวดล้อม และคุณค่าต่างๆ	มาตรการป้องกันและแก้ไขผลกระทบสิ่งแวดล้อม	สถานที่ ดำเนินการ	ระยะเวลา ดำเนินการ	ผู้รับผิดชอบ
3. คุณภาพอากาศ (ต่อ)	<p>7. จัดให้มีจุดล้างล้อรถบรรทุก ทุกครั้งก่อนออกจากพื้นที่โครงการ</p> <p>8. กำหนดให้มีการฉีดสเปรย์น้ำบริเวณที่มีเครื่องจักรเป็นประจำตลอดระยะเวลาการก่อสร้าง</p> <p>9. เครื่องจักร หรืออุปกรณ์ก่อสร้างประเภทเครื่องยนต์ดีเซลที่จะนำมาใช้ในงานปรับปรุง/ก่อสร้างโครงการต้องผ่านเกณฑ์การตรวจวัดควันดำจากหน่วยงานที่ได้รับการรับรองจากภาครัฐ</p> <p>10. โครงการต้องติดตามสถานการณ์คุณภาพอากาศจากกรมควบคุมมลพิษ หรือระบบฐานข้อมูลและรายงานสถานการณ์ฝุ่น PM_{2.5} ของจังหวัดชลบุรี เพื่อให้ทราบข้อมูลคุณภาพอากาศบริเวณโครงการในแต่ละวัน และหากพบว่าคุณภาพอากาศบริเวณพื้นที่โครงการตั้งอยู่ มีค่าฝุ่นละอองขนาดไม่เกิน 2.5 ไมครอน (PM_{2.5}) เกินค่ามาตรฐานที่กำหนด โครงการต้องหยุดกิจกรรมการก่อสร้างที่เกิดฝุ่นละอองขนาดไม่เกิน 2.5 ไมครอน (PM_{2.5}) ทันที ได้แก่ งานที่ใช้เครื่องจักรและยานพาหนะที่ใช้เครื่องยนต์ดีเซล งานขนส่งวัสดุก่อสร้างเข้าสู่พื้นที่โครงการ งานตัด เสาะ เจียรคอนกรีต ที่ก่อให้เกิดฝุ่น</p>			



ตารางที่ 2 มาตรการป้องกันและแก้ไขผลกระทบสิ่งแวดล้อม (ช่วงก่อสร้าง) โครงการ Hilton Hotel & Hilton Residences Condominium
(ฮิลตัน โฮเทล แอนด์ ฮิลตัน เรสซิเดนซ์ คอนโดมิเนียม) ตั้งอยู่ทางหลวงแผ่นดินหมายเลข 3 (ถนนสุขุมวิท) ตำบลนาจอมเทียน อำเภอสัตหีบ
จังหวัดชลบุรี

องค์ประกอบทาง สิ่งแวดล้อม และคุณค่าต่างๆ	มาตรการป้องกันและแก้ไขผลกระทบสิ่งแวดล้อม	สถานที่ ดำเนินการ	ระยะเวลา ดำเนินการ	ผู้รับผิดชอบ
3. คุณภาพอากาศ (ต่อ)	ละออง และหากหน่วยงานภาครัฐขอความร่วมมือให้หยุดการก่อสร้าง หรือในการดำเนินการตามมาตรการแก้ไขปัญหามลพิษ ฝุ่นละออง ขนาดไม่เกิน 2.5 ไมครอน (PM _{2.5}) ก็จะทำให้ความร่วมมือกับทางหน่วยงานภาครัฐอย่าง เคร่งครัด			
4. ระดับเสียง และ สั่นสะเทือน	<ol style="list-style-type: none"> จัดให้มีรั้วชั่วคราวทำจาก Steel, 18 ga ที่ความหนา 1.27 มิลลิเมตร หรือวัสดุที่มี คุณสมบัติลดระดับเสียงได้เทียบเท่า 25 เดซิเบล(เอ) มีความสูง 6 เมตร ติดตั้ง เป็นแนวรั้วรอบพื้นที่ก่อสร้างโครงการ และติดตั้งไว้ที่นั้ร้านที่ระยะห่างจากแนว ก่อสร้างอาคาร 0.5 เมตร มีความสูง 2 เมตร ตามชั้นที่กำลังก่อสร้างเริ่มจาก ชั้น 2 ขึ้นไป และเลื่อนตามการก่อสร้างโครงสร้างอาคารจนถึงชั้นบนสุดตลอด ระยะเวลาก่อสร้างโครงการ ซึ่งมีความคงทนต่อการผูกเรือนและแรงกระแทก สามารถใช้งานได้ตลอดระยะเวลาการก่อสร้าง ด้านทิศตะวันตก เลือกใช้วัสดุป้องกันเสียงเป็น BLOXTEG 2-Tuff มีความสามารถในการลดระดับเสียงที่ทะลุผ่าน (Transmission Loss) 48.6 เดซิเบลเอ (หรือวัสดุเทียบเท่า) สูง 6.00 เมตร ติดตั้งเพื่อเป็นแนวรั้ว 	พื้นที่ก่อสร้าง โครงการ	ตลอดระยะก่อสร้าง	บริษัท ซีเอสเคป โฮลดิ้งส์ จำกัด



ตารางที่ 2 มาตรการป้องกันและแก้ไขผลกระทบสิ่งแวดล้อม (ช่วงก่อสร้าง) โครงการ Hilton Hotel & Hilton Residences Condominium
(ฮิลตัน โฮเทล แอนด์ ฮิลตัน เรสซิเดนซ์ คอนโดมิเนียม) ตั้งอยู่ทางหลวงแผ่นดินหมายเลข 3 (ถนนสุขุมวิท) ตำบลนาจอมเทียน อำเภอสัตหีบ
จังหวัดชลบุรี

องค์ประกอบทาง สิ่งแวดล้อม และคุณค่าต่างๆ	มาตรการป้องกันและแก้ไขผลกระทบสิ่งแวดล้อม	สถานที่ ดำเนินการ	ระยะเวลา ดำเนินการ	ผู้รับผิดชอบ
4. ระดับเสียง และ สั่นสะเทือน(ต่อ)	<p>พื้นที่ก่อสร้างโครงการ ด้านทิศตะวันตก และสูง 3.00 เมตร ยึดติดที่ด้านนอกของนั่งร้านเหล็กที่ระยะห่างจากแนวก่อสร้างอาคาร 0.50 เมตร โดยติดตั้งเป็นแบบเลื่อนขึ้นได้ตามชั้นที่กำลังก่อสร้างทีละชั้นตั้งแต่ชั้น 1-37 หลังจากงานโครงสร้างชั้นนั้นแล้วเสร็จจะปิดหุ้มด้วยผ้าใบก่อสร้าง (Mesh Sheet)</p> <p>3. กำหนดช่วงเวลาในการก่อสร้างในช่วงวันจันทร์ -วันเสาร์ เวลา 08.00-17.00 น. โดยหยุดก่อสร้างในวันอาทิตย์ และ/หรือวันหยุดนักขัตฤกษ์ ในกรณีที่มีความจำเป็นต้องดำเนินการก่อสร้างเกินเวลาในกิจกรรมต่อเนื่องเป็นครั้งคราวจะดำเนินการได้เฉพาะการเทปูนเพื่อทำฐานรากเท่านั้น และให้ก่อสร้างได้ไม่เกินเวลา 20.00 น. โดยต้องขออนุญาตจากหน่วยงานอนุญาตก่อสร้าง และจะต้องแจ้งให้ผู้อยู่อาศัยติดพื้นที่โครงการรับทราบล่วงหน้าอย่างน้อย 3 วัน</p> <p>4. ตรวจสอบเครื่องจักรที่ใช้ในการก่อสร้างให้มีสภาพดีอยู่เสมอ เพื่อลดการเกิดเสียงดังอันเนื่องมาจากเครื่องจักรชำรุด</p> <p>5. กิจกรรมที่มีเสียงดังบางประเภท เช่น การตัดเหล็ก ด้วยเครื่องตัดที่มีเสียงให้จัด</p>			



ตารางที่ 2 มาตรการป้องกันและแก้ไขผลกระทบสิ่งแวดล้อม (ช่วงก่อสร้าง) โครงการ Hilton Hotel & Hilton Residences Condominium (ฮิลตัน โฮเทล แอนด์ ฮิลตัน เรสซิเดนซ์ คอนโดมิเนียม) ตั้งอยู่ทางหลวงแผ่นดินหมายเลข 3 (ถนนสุขุมวิท) ตำบลนาจอมเทียน อำเภอสัตหีบ จังหวัดชลบุรี

องค์ประกอบทางสิ่งแวดล้อมและคุณค่าต่างๆ	มาตรการป้องกันและแก้ไขผลกระทบสิ่งแวดล้อม	สถานที่ดำเนินการ	ระยะเวลาดำเนินการ	ผู้รับผิดชอบ
4. ระดับเสียง และ สั่นสะเทือน(ต่อ)	<p>พื้นที่ดำเนินการให้อยู่ในตำแหน่งที่เหมาะสมและมีการควบคุมเสียง เพื่อไม่ให้เกิดรบกวนอาคารบ้านพักอาศัยรอบข้าง</p> <p>6. ตรวจสอบระยะเวลาการทำงานของคนงานที่ได้รับเสียงดังให้เป็นไปตามกฎกระทรวงกำหนดมาตรฐานในการบริหาร จัดการ และดำเนินการด้านความปลอดภัย อาชีวอนามัย และสภาพแวดล้อมในการทำงานเกี่ยวกับความร้อน แสงสว่าง และเสียง พ.ศ. 2559 และประกาศกรมสวัสดิการและคุ้มครองแรงงาน เรื่อง หลักเกณฑ์ วิธีการตรวจวัด และการวิเคราะห์สภาวะการทำงานเกี่ยวกับระดับความร้อน แสงสว่าง หรือเสียง รวมทั้งระยะเวลาและประเภทกิจการที่ต้องดำเนินการ ลงวันที่ 8 กุมภาพันธ์ 2561</p> <p>7. จัดให้มีป้ายประกาศ โดยแสดงชื่อ ประเภท และขนาดโครงการ เจ้าของโครงการ บริษัทรับเหมาก่อสร้าง ระยะเวลาที่ใช้ในการก่อสร้าง พร้อมระบุชื่อและเบอร์โทรศัพท์ของผู้รับผิดชอบในการควบคุมการก่อสร้าง หน่วยงานอนุญาต พร้อมทั้งติดมาตรการป้องกันและแก้ไขผลกระทบสิ่งแวดล้อมและมาตรการติดตามตรวจสอบผลกระทบสิ่งแวดล้อมที่ได้รับความเห็นชอบไว้บริเวณทางเข้า-ออก</p>			



ตารางที่ 2 มาตรการป้องกันและแก้ไขผลกระทบสิ่งแวดล้อม (ช่วงก่อสร้าง) โครงการ Hilton Hotel & Hilton Residences Condominium (ฮิลตัน โฮเทล แอนด์ ฮิลตัน เรสซิเดนซ์ คอนโดมิเนียม) ตั้งอยู่ทางหลวงแผ่นดินหมายเลข 3 (ถนนสุขุมวิท) ตำบลนาจอมเทียน อำเภอสัตหีบ จังหวัดชลบุรี

องค์ประกอบทางสิ่งแวดล้อมและคุณค่าต่างๆ	มาตรการป้องกันและแก้ไขผลกระทบสิ่งแวดล้อม	สถานที่ดำเนินการ	ระยะเวลาดำเนินการ	ผู้รับผิดชอบ
4. ระดับเสียง และ สั่นสะเทือน(ต่อ)	<p>โครงการให้เห็นชัดเจน</p> <p>8. ก่อนก่อสร้างโครงการต้องจัดให้มีเจ้าหน้าที่จากบริษัทผู้รับเหมา เข้าพบผู้พักอาศัยที่อยู่ติดแนวเขตที่ดินโครงการทุกทิศ เพื่อทำการบันทึกภาพสิ่งปลูกสร้างไว้เป็นหลักฐาน โดยทำสำเนาไว้ 2 ชุด พร้อมลงลายมือชื่อไว้ทั้ง 2 ฝ่าย เก็บไว้กับผู้พักอาศัยข้างเคียงดังกล่าว 1 ชุด เก็บไว้ที่โครงการ 1 ชุด ไว้เป็นหลักฐานเพื่อนำมาแสดงหากอาคารสิ่งปลูกสร้างเสียหายมากไปจากเดิมที่บันทึกภาพไว้ ทั้งนี้หากพบว่าอาคารข้างเคียงเกิดความเสียหาย ให้โครงการเข้าพบเพื่อขอซ่อมแซมโดยด่วน</p> <p>9. ก่อนเข้าพื้นที่ก่อสร้างให้ Project Manager หรือช่างเทคนิค เดินรอบพื้นที่ก่อสร้างเพื่อสอบถาม/ติดตาม ผลกระทบจากอาคารข้างเคียงเป็นประจำทุกวัน และให้ตัวแทนโครงการ พร้อมตัวแทนผู้รับเหมา เข้าพบผู้พักอาศัยข้างเคียงอย่างน้อยเดือนละ 1 ครั้ง ตลอดระยะเวลาการก่อสร้าง เพื่อสอบถามผลกระทบจากการก่อสร้างโครงการ พร้อมให้ชื่อและเบอร์โทรศัพท์ที่สามารถติดต่อได้ 24 ชั่วโมง และต้องติดต่อได้โดยตรง</p>			



ตารางที่ 2 มาตรการป้องกันและแก้ไขผลกระทบสิ่งแวดล้อม (ช่วงก่อสร้าง) โครงการ Hilton Hotel & Hilton Residences Condominium (ฮิลตัน โฮเทล แอนด์ ฮิลตัน เรสซิเดนซ์ คอนโดมิเนียม) ตั้งอยู่ทางหลวงแผ่นดินหมายเลข 3 (ถนนสุขุมวิท) ตำบลนาจอมเทียน อำเภอสัตหีบ จังหวัดชลบุรี

องค์ประกอบทางสิ่งแวดล้อมและคุณค่าต่างๆ	มาตรการป้องกันและแก้ไขผลกระทบสิ่งแวดล้อม	สถานที่ดำเนินการ	ระยะเวลาดำเนินการ	ผู้รับผิดชอบ
4. ระดับเสียง และ สั่นสะเทือน(ต่อ)	<p>10. ตรวจวัดแรงสั่นสะเทือนภายในโครงการ หากผลการตรวจวัดมีค่าเกินมาตรฐานตามประกาศคณะกรรมการสิ่งแวดล้อมแห่งชาติ ฉบับที่ 37 (พ.ศ. 2553) เรื่อง กำหนดมาตรฐานความสั่นสะเทือนเพื่อป้องกันผลกระทบต่ออาคาร โครงการต้องรับดำเนินการแก้ไขและปรับปรุงวิธีการหรือแนวทางลดแรงสั่นสะเทือน ให้ผลการตรวจวัดอยู่ในระดับมาตรฐาน โดยติดตั้งเครื่องตรวจวัดแรงสั่นสะเทือนตั้งไว้ภายในพื้นที่โครงการ บริเวณแนวรั้วด้านที่มีผู้ได้รับผลกระทบ</p> <p>11. ดำเนินการตามข้อกำหนดการก่อสร้างของท้องถิ่นอย่างเคร่งครัด</p> <p>12. กำหนดให้มีเจ้าหน้าที่คอยกำกับการเข้าออกของรถบรรทุกขนส่งในพื้นที่ก่อสร้างไม่ให้สวนทางกัน</p>			
5. การเกิดแผ่นดินไหว	<p>1. ออกแบบโครงสร้างอาคารให้สามารถรองรับน้ำหนักและต้านทานแรงสั่นสะเทือนจากแผ่นดินไหวให้เป็นไปตามหลักวิศวกรรมโยธาและกฎหมายกำหนด</p> <p>2. จัดทำคู่มือสำหรับซ้อมหนีภัยกรณีเกิดแผ่นดินไหว พร้อมอบรมให้คนงานก่อสร้างเข้าใจ พร้อมทั้งมีการซ้อมหนีภัยปีละ 1 ครั้ง</p>	พื้นที่ก่อสร้างโครงการ	ตลอดระยะก่อสร้าง	บริษัท ซีสเคป โฮลดิ้งส์ จำกัด

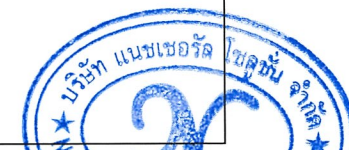

ตารางที่ 2 มาตรการป้องกันและแก้ไขผลกระทบสิ่งแวดล้อม (ช่วงก่อสร้าง) โครงการ Hilton Hotel & Hilton Residences Condominium
(ฮิลตัน โฮเทล แอนด์ ฮิลตัน เรสซิเดนซ์ คอนโดมิเนียม) ตั้งอยู่ทางหลวงแผ่นดินหมายเลข 3 (ถนนสุขุมวิท) ตำบลนาจอมเทียน อำเภอสัตหีบ
จังหวัดชลบุรี

องค์ประกอบทาง สิ่งแวดล้อม และคุณค่าต่างๆ	มาตรการป้องกันและแก้ไขผลกระทบสิ่งแวดล้อม	สถานที่ ดำเนินการ	ระยะเวลา ดำเนินการ	ผู้รับผิดชอบ
5. การเกิดแผ่นดินไหว (ต่อ)	3. จัดให้มีจุดรวมพลในพื้นที่ก่อสร้าง พร้อมทำป้ายสัญลักษณ์แสดงตำแหน่ง จุดรวมพลและทางอพยพเพื่อหนีภัยออกนอกพื้นที่ก่อสร้างให้ชัดเจน และ สามารถออกนอกพื้นที่ก่อสร้างได้อย่างรวดเร็ว			
6. การใช้น้ำ	1. โครงการจัดให้มีถังสำรองน้ำสำหรับใช้ก่อสร้างเป็นถังสำเร็จรูป ขนาดความจุ 15 ลูกบาศก์เมตร จำนวน 2 ถัง	พื้นที่ก่อสร้าง โครงการ	ตลอดระยะก่อสร้าง	บริษัท ซีเอสเคป โฮลดิ้งส์ จำกัด
7. การจัดการน้ำเสีย	1. จัดให้มีห้องส้วมสำหรับคนงานภายในพื้นที่ก่อสร้างที่ถูกต้องลักษณะ 2. ติดตั้งระบบบำบัดน้ำเสียขนาด 16 ลบ.ม./วัน จำนวน 2 ชุด จำนวน 1 ชุด เพื่อปรับปรุงคุณภาพน้ำจากห้องส้วมในพื้นที่ก่อสร้างก่อนระบายออกสู่ท่อ ระบายน้ำภายนอกโครงการ 3. จัดให้คนงานดูแลทำความสะอาดห้องส้วมอย่างสม่ำเสมอ 4. ตรวจสอบการรั่วซึมของน้ำจากห้องส้วม เพื่อให้ห้องส้วมสะอาดไม่มีกลิ่นรบกวน ผู้อยู่อาศัยใกล้เคียงและตรวจสอบจุดเชื่อมต่อบริเวณท่อที่เชื่อมกับระบบ ระบายน้ำ	พื้นที่ก่อสร้าง โครงการ	ตลอดระยะก่อสร้าง	บริษัท ซีเอสเคป โฮลดิ้งส์ จำกัด

ตารางที่ 2 มาตรการป้องกันและแก้ไขผลกระทบสิ่งแวดล้อม (ช่วงก่อสร้าง) โครงการ Hilton Hotel & Hilton Residences Condominium
(ฮิลตัน โฮเทล แอนด์ ฮิลตัน เรสซิเดนซ์ คอนโดมิเนียม) ตั้งอยู่ทางหลวงแผ่นดินหมายเลข 3 (ถนนสุขุมวิท) ตำบลนาจอมเทียน อำเภอสัตหีบ
จังหวัดชลบุรี

องค์ประกอบทาง สิ่งแวดล้อม และคุณค่าต่างๆ	มาตรการป้องกันและแก้ไขผลกระทบสิ่งแวดล้อม	สถานที่ ดำเนินการ	ระยะเวลา ดำเนินการ	ผู้รับผิดชอบ
7. การจัดการน้ำเสีย (ต่อ)	<p>5. ติดต่อหน่วยงานที่รับผิดชอบให้เข้ามาดูสิ่งปฏิกูลอย่างน้อยเดือนละ 1 ครั้ง</p> <p>6. จัดให้มีการบำบัดน้ำเสียจากส้วม (บำบัดน้ำเสียให้มีค่า BOD ในน้ำทิ้งเป็นไปตามกฎหมายกำหนด)</p> <p>7. เมื่อก่อสร้างแล้วเสร็จจะต้องรื้อห้องน้ำห้องส้วมคนงานก่อสร้าง โครงการต้องจัดการฆ่าเชื้อบริเวณที่ใช้เป็นห้องส้วมคนงานก่อสร้าง ดังนี้</p> <ul style="list-style-type: none"> - ดูสิ่งปฏิกูลออกให้หมดก่อน และล้างทำความสะอาด เป็นต้น - ใส่น้ำยาฆ่าเชื้อโรคลงในบ่อเพื่อฆ่าเชื้อโรคก่อน และราดลงบนโถส้วมก่อนแยกโถออก - ขุดนำถังบำบัดน้ำเสีย และบ่อซึมออก เพื่อนำไปใช้งานต่อในพื้นที่อื่น - นำผงปูนขาวโรยให้ทั่วภายในหลุม และรอบๆ หลุมก่อนนำดินฝังกลบบดอัดดินให้แน่น - ฉีดพ่นน้ำยาฆ่าเชื้อ และยากำจัดแมลงที่เป็นพาหะนำโรคบริเวณพื้นที่ที่ก่อสร้างเป็นส้วมคนงานก่อสร้างทั้งหมด รวมถึงบ่อบำบัดด้วย 			



ตารางที่ 2 มาตรการป้องกันและแก้ไขผลกระทบสิ่งแวดล้อม (ช่วงก่อสร้าง) โครงการ Hilton Hotel & Hilton Residences Condominium
(ฮิลตัน โฮเทล แอนด์ ฮิลตัน เรสซิเดนซ์ คอนโดมิเนียม) ตั้งอยู่ทางหลวงแผ่นดินหมายเลข 3 (ถนนสุขุมวิท) ตำบลนาจอมเทียน อำเภอสัตหีบ
จังหวัดชลบุรี

องค์ประกอบทาง สิ่งแวดล้อม และคุณค่าต่างๆ	มาตรการป้องกันและแก้ไขผลกระทบสิ่งแวดล้อม	สถานที่ ดำเนินการ	ระยะเวลา ดำเนินการ	ผู้รับผิดชอบ
8. การระบายน้ำและ การป้องกันน้ำท่วม	<ol style="list-style-type: none"> จัดทำรางดินรอบพื้นที่ก่อสร้างและมีบ่อดักตะกอน เพื่อดักตะกอนดินไม่ให้ไหลออกสู่ท่อระบายน้ำบนถนนการะจำยอม และเชื่อมต่อไปยังท่อสาธารณะ ออกกฎหมายห้ามคนงานก่อสร้างทิ้งเศษวัสดุจากการก่อสร้างไปอุดตันยังรางระบายน้ำรอบโครงการและท่อระบายน้ำบนถนนการะจำยอม จัดให้มีคนงานหมั่นทำความสะอาดบริเวณหน้างาน ตรวจสอบดูแลรางระบายน้ำของโครงการ เพื่อป้องกันมิให้เศษดินและวัสดุอุดตันหรือกีดขวางการไหลของน้ำและท่อระบายน้ำบริเวณถนนการะจำยอม ดูแลชุดลอกตะกอนที่สะสมในท่อระบายน้ำชั่วคราว และบ่อดักขยะ/ดักตะกอนดินอย่างสม่ำเสมอ เพื่อให้สามารถระบายน้ำได้อย่างเต็มประสิทธิภาพ ไม่ส่งผลกระทบต่อระบบระบายน้ำบริเวณโดยรอบพื้นที่โครงการ 	พื้นที่ก่อสร้าง โครงการ	ตลอดระยะก่อสร้าง	บริษัท ซีเอสเคป โฮลดิ้งส์ จำกัด
9. การจัดการมูลฝอย	<ol style="list-style-type: none"> จัดพื้นที่สำหรับรวบรวมวัสดุก่อสร้างไม่ปล่อยให้วัสดุก่อสร้างกระจัดกระจายหลายจุด เพื่อความเป็นระเบียบและสะดวกต่อการจัดเก็บโดยคัดแยกเศษวัสดุที่สามารถนำกลับมาใช้ได้ จัดให้มีภาชนะรองรับมูลฝอยที่ทนทานและมีฝาปิด ตั้งไว้บริเวณพื้นที่ก่อสร้าง 	พื้นที่ก่อสร้าง โครงการ	ตลอดระยะก่อสร้าง	บริษัท ซีเอสเคป โฮลดิ้งส์ จำกัด

ตารางที่ 2 มาตรการป้องกันและแก้ไขผลกระทบสิ่งแวดล้อม (ช่วงก่อสร้าง) โครงการ Hilton Hotel & Hilton Residences Condominium
(ฮิลตัน โฮเทล แอนด์ ฮิลตัน เรสซิเดนซ์ คอนโดมิเนียม) ตั้งอยู่ทางหลวงแผ่นดินหมายเลข 3 (ถนนสุขุมวิท) ตำบลนาจอมเทียน อำเภอสัตหีบ
จังหวัดชลบุรี

องค์ประกอบทาง สิ่งแวดล้อม และคุณค่าต่างๆ	มาตรการป้องกันและแก้ไขผลกระทบสิ่งแวดล้อม	สถานที่ ดำเนินการ	ระยะเวลา ดำเนินการ	ผู้รับผิดชอบ
9. การจัดการมูลฝอย (ต่อ)	แยกเป็นมูลฝอยแห้ง มูลฝอยเปียก มูลฝอยรีไซเคิล มูลฝอยอันตราย และมูลฝอย ติดเชื้อ 3. กำชับให้คนงานทิ้งขยะมูลฝอยลงในภาชนะรองรับที่จัดเตรียมไว้อย่างเคร่งครัด 4. ตรวจสอบที่รองรับขยะให้อยู่ในสภาพที่ดีอยู่เสมอ 5. ติดต่อหน่วยงานที่รับผิดชอบเข้ามาจัดเก็บขยะของคนงานก่อสร้างไปกำจัด 6. รณรงค์ให้คนงานก่อสร้างหลีกเลี่ยงการใช้บรรจุภัณฑ์ที่ไม่สามารถนำกลับมาใช้ ใหม่ได้อีก เช่น ขวดสเปรย์ต่าง ๆ และพยายามใช้ผลิตภัณฑ์ที่สามารถใช้ซ้ำอีก			
10. การใช้ไฟฟ้า	1. รณรงค์ให้คนงานใช้ไฟฟ้าอย่างประหยัด เช่น แนะนำให้คนงานถอดปลั๊กไฟ เมื่อไม่ใช้งาน เป็นต้น 2. จัดช่างเทคนิคไฟฟ้าควบคุมการปฏิบัติงาน 3. การจ่ายไฟฟ้าและพลังงานสำหรับอุปกรณ์ก่อสร้าง ต้องเป็นไปตามกฎ วงจรไฟฟ้าที่ถูกต้อง 4. เลือกใช้อุปกรณ์ไฟฟ้าประเภทประหยัดพลังงานในพื้นที่ก่อสร้างและสำนักงาน ก่อสร้างโครงการ	พื้นที่ก่อสร้าง โครงการ	ตลอดระยะก่อสร้าง	บริษัท ซีเอสเคป โฮลดิ้งส์ จำกัด

ตารางที่ 2 มาตรการป้องกันและแก้ไขผลกระทบสิ่งแวดล้อม (ช่วงก่อสร้าง) โครงการ Hilton Hotel & Hilton Residences Condominium
(ฮิลตัน โฮเทล แอนด์ ฮิลตัน เรสซิเดนซ์ คอนโดมิเนียม) ตั้งอยู่ทางหลวงแผ่นดินหมายเลข 3 (ถนนสุขุมวิท) ตำบลนาจอมเทียน อำเภอสัตหีบ
จังหวัดชลบุรี

องค์ประกอบทาง สิ่งแวดล้อม และคุณค่าต่างๆ	มาตรการป้องกันและแก้ไขผลกระทบสิ่งแวดล้อม	สถานที่ ดำเนินการ	ระยะเวลา ดำเนินการ	ผู้รับผิดชอบ
11. การสาธารณสุข อาชีวอนามัย และ ความปลอดภัย	<ol style="list-style-type: none"> 1. ดูแลบริเวณพื้นที่ก่อสร้างให้มีความเป็นระเบียบเรียบร้อยตลอดเวลา ก่อสร้าง 2. จัดให้มีอุปกรณ์ป้องกันส่วนบุคคลให้กับคนงานก่อสร้าง หากต้องทำงานที่มี ความเสี่ยงกับจุดกำเนิดที่เป็นอันตรายต่อสุขภาพ เช่น หมวกนิรภัย ครอบหู หน้ากาก รองเท้านิรภัย เป็นต้น พร้อมจัดอบรมและให้คำชี้แจงย้ำเตือนคนงาน เกี่ยวกับการปฏิบัติงานให้เกิดความปลอดภัยเป็นประจำ 3. การก่อสร้างในทุกขั้นตอนจะต้องมีวิศวกรที่เกี่ยวข้องที่มีความชำนาญและ มีประสบการณ์สูงคอยควบคุมดูแลการก่อสร้างอย่างใกล้ชิดตลอดเวลา เพื่อให้การ ก่อสร้างเป็นไปตามหลักวิศวกรรมและความปลอดภัยต่อคนงานและชุมชนใกล้เคียง 4. จัดให้มีการติดตั้งกล้องวงจรปิด (CCTV) โดยรอบพื้นที่ก่อสร้าง พร้อมทั้งมี ห้องควบคุมกล้องวงจรปิด เพื่อใช้ในการตรวจสอบความเรียบร้อยและความ ปลอดภัย รวมทั้งเขียนข้อความติดประกาศว่า “บริเวณนี้อยู่ภายใต้การจับภาพ ของกล้องวงจรปิดตลอด 24 ชั่วโมง” 5. จัดให้มีไฟฟ้าส่องสว่างให้เพียงพอบริเวณรอบพื้นที่ก่อสร้าง เพื่อป้องกันเหตุ 	พื้นที่ก่อสร้าง โครงการ	ตลอดระยะก่อสร้าง	บริษัท ซีเอสเคป โฮลดิ้งส์ จำกัด

ตารางที่ 2 มาตรการป้องกันและแก้ไขผลกระทบสิ่งแวดล้อม (ช่วงก่อสร้าง) โครงการ Hilton Hotel & Hilton Residences Condominium (ฮิลตัน โฮเทล แอนด์ ฮิลตัน เรสซิเดนซ์ คอนโดมิเนียม) ตั้งอยู่ทางหลวงแผ่นดินหมายเลข 3 (ถนนสุขุมวิท) ตำบลนาจอมเทียน อำเภอสัตหีบ จังหวัดชลบุรี

องค์ประกอบทางสิ่งแวดล้อมและคุณค่าต่างๆ	มาตรการป้องกันและแก้ไขผลกระทบสิ่งแวดล้อม	สถานที่ดำเนินการ	ระยะเวลาดำเนินการ	ผู้รับผิดชอบ
11. การสาธารณสุข อาชีวอนามัย และความปลอดภัย (ต่อ)	<p>อาชญากรรมที่จะเกิดขึ้น</p> <p>6. จัดให้มีหัวหน้าคนงาน คอยควบคุมดูแลคนงานก่อสร้างไม่ให้ก่อความเดือดร้อนต่อผู้ที่อยู่ข้างเคียง</p> <p>7. จัดให้มีเจ้าหน้าที่รักษาความปลอดภัยภายในพื้นที่โครงการตลอด 24 ชั่วโมง และประจำป้อมยาม คอยสังเกตและบันทึกการเข้าออกของคนงานทุกคนที่เข้าออกโครงการ เพื่อเป็นหลักฐานในการติดตามตรวจสอบคนงานได้</p> <p>8. ติดตั้งป้องกันวัสดุร่วงหล่นโดยรอบอาคาร</p> <p>9. โครงการจัดให้มีแผนการดับเพลิง และเจ้าหน้าที่ผู้รับผิดชอบชัดเจน ว่าจะต้องดำเนินการอย่างไร เมื่อเกิดเพลิงไหม้</p> <p>10. โครงการจัดเตรียมติดตั้งถังดับเพลิง จำนวนอย่างน้อย 2 ถัง/ชั้น ซึ่งสามารถมองเห็นและใช้สอยได้โดยสะดวกและจัดให้มีการตรวจสอบเครื่องดับเพลิงให้อยู่ในสภาพใช้งานได้ทุก 6 เดือน และติดตั้งบริเวณที่ใกล้กับจุดที่มีงานเชื่อมโลหะงานสีที่มีส่วนผสมของสารตัวทำละลายที่ไวไฟหรือติดไฟงานที่อาจจะก่อให้เกิดอัคคีภัยได้หรือบริเวณที่มีกวดักเก็บวัตถุไวไฟหรือวัตถุระเบิด</p>			



ตารางที่ 2 มาตรการป้องกันและแก้ไขผลกระทบสิ่งแวดล้อม (ช่วงก่อสร้าง) โครงการ Hilton Hotel & Hilton Residences Condominium
(ฮิลตัน โฮเทล แอนด์ ฮิลตัน เรสซิเดนซ์ คอนโดมิเนียม) ตั้งอยู่ทางหลวงแผ่นดินหมายเลข 3 (ถนนสุขุมวิท) ตำบลนาจอมเทียน อำเภอสัตหีบ
จังหวัดชลบุรี

องค์ประกอบทาง สิ่งแวดล้อม และคุณค่าต่างๆ	มาตรการป้องกันและแก้ไขผลกระทบสิ่งแวดล้อม	สถานที่ ดำเนินการ	ระยะเวลา ดำเนินการ	ผู้รับผิดชอบ
11. การสาธารณสุข อาชีวอนามัย และ ความปลอดภัย (ต่อ)	<p>11. ติดป้ายโครงการและป้ายเตือนโดยรอบพื้นที่เพื่อแสดงให้บุคคลภายนอกทราบถึงเขตการก่อสร้างให้ชัดเจน</p> <p>12. จัดทำป้าย "อันตราย" "ห้ามสูบบุหรี่" "ห้ามทำให้เกิดประกายไฟ" หรือ "ห้ามพกพาอุปกรณ์สำหรับจุดไฟหรือติดไฟ" หรือป้ายซึ่งมีข้อความอื่นที่มีความหมายในทำนองเดียวกันตามสภาพหรือคุณสมบัติของวัตถุไวไฟหรือวัตถุระเบิดไว้ให้เห็นได้ชัดเจน</p> <p>13. ในระหว่างก่อสร้างโครงการในช่วงขึ้นโครงสร้างและตกแต่งอาคารต้องมีบันไดที่สามารถอพยพคนงานลงสู่ชั้นล่าง โดยแสดงเส้นทางอพยพหนีไฟบริเวณบันไดอาคารให้ชัดเจน และจัดให้มีจุดรวมพลบริเวณพื้นที่ว่างด้านหน้าโครงการที่ใกล้กับถนนการระงับไหม</p> <p>14. ในระหว่างก่อสร้างโครงการในช่วงขึ้นโครงสร้างและตกแต่งอาคารมีการทำงานของระบบแล้ว โครงการจึงจัดหาถังดับเพลิงให้เพียงพอกับปริมาณงาน โดยแบ่งถังดับเพลิงออกเป็น 2 ส่วน ส่วนแรกวางประจำอยู่ในตำแหน่งที่ได้กำหนดไว้ ตามแผนการดับเพลิงเพื่อให้สามารถหยิบมาใช้ได้ทันที</p>			



ตารางที่ 2 มาตรการป้องกันและแก้ไขผลกระทบสิ่งแวดล้อม (ช่วงก่อสร้าง) โครงการ Hilton Hotel & Hilton Residences Condominium
(ฮิลตัน โฮเทล แอนด์ ฮิลตัน เรสซิเดนซ์ คอนโดมิเนียม) ตั้งอยู่ทางหลวงแผ่นดินหมายเลข 3 (ถนนสุขุมวิท) ตำบลนาจอมเทียน อำเภอสัตหีบ
จังหวัดชลบุรี

องค์ประกอบทาง สิ่งแวดล้อม และคุณค่าต่างๆ	มาตรการป้องกันและแก้ไขผลกระทบสิ่งแวดล้อม	สถานที่ ดำเนินการ	ระยะเวลา ดำเนินการ	ผู้รับผิดชอบ
11. การสาธารณสุข อาชีวอนามัย และ ความปลอดภัย (ต่อ)	<p>เมื่อเกิดเพลิงไหม้ ส่วนที่สองวางไว้ในตำแหน่งต่างๆ ในพื้นที่ปฏิบัติงานที่เกิดประกายไฟ หรือใช้วัสดุไวไฟ</p> <p>15. ถังเก็บน้ำชั้นใต้ดิน และชั้นดาดฟ้าต้องแล้วเสร็จและมีการเตรียมน้ำสำรองไว้ตลอดเวลา ซึ่งกรณีเกิดเหตุเพลิงไหม้โครงการสามารถนำน้ำสำรองชั้นดาดฟ้ามาใช้ได้โดยทันที</p> <p>16. โครงการติดตั้งตู้เก็บสายดับเพลิง และสายดับเพลิง ให้ครอบคลุมได้ทุกชั้นของอาคาร และมีการอบรมเจ้าหน้าที่ผู้รับผิดชอบ ให้สามารถใช้สายดับเพลิงได้ถูกต้อง</p> <p>17. โครงการจัดให้มีถังดับเพลิงชนิดหัวได้ ประจำอยู่ที่ตู้เก็บสายดับเพลิง และในจุดที่มีโอกาสเกิดเหตุเพลิงไหม้ เช่นจุดที่มีการเชื่อมต่อเหล็ก-ท่อทองแดง จุดที่มีการพันสัต์ด้วยเครื่องอัดลม</p> <p>18. กำหนดให้มีการตรวจสอบสุขภาพคนงานก่อนรับเข้าทำงานและหลังรับเข้าทำงานอย่างน้อยปีละ 2 ครั้ง (6 เดือน/ครั้ง) เพื่อป้องกันปัญหาสุขภาพที่อาจเป็นพาหะนำโรคได้</p>			



ตารางที่ 2 มาตรการป้องกันและแก้ไขผลกระทบสิ่งแวดล้อม (ช่วงก่อสร้าง) โครงการ Hilton Hotel & Hilton Residences Condominium
(ฮิลตัน โฮเทล แอนด์ ฮิลตัน เรสซิเดนซ์ คอนโดมิเนียม) ตั้งอยู่ทางหลวงแผ่นดินหมายเลข 3 (ถนนสุขุมวิท) ตำบลนาจอมเทียน อำเภอสัตหีบ
จังหวัดชลบุรี

องค์ประกอบทาง สิ่งแวดล้อม และคุณค่าต่างๆ	มาตรการป้องกันและแก้ไขผลกระทบสิ่งแวดล้อม	สถานที่ ดำเนินการ	ระยะเวลา ดำเนินการ	ผู้รับผิดชอบ
11. การสาธารณสุข อาชีวอนามัย และ ความปลอดภัย (ต่อ)	<p>19. โครงการต้องกำหนดให้ผู้รับเหมาดูแลสุขอนามัยของแรงงาน จัดระเบียบคนงาน รวมทั้งดูแลความสะอาดภายในพื้นที่ก่อสร้าง ตลอดจนจัดให้มีการตรวจสุขภาพ คนงาน</p> <p>20. จัดทำประวัติคนงานก่อสร้างให้รัดกุมไม่รับคนงานไม่มีทะเบียนประวัติเข้าทำงาน</p> <p>21. จัดให้มีหัวหน้าคนงานหรือผู้ควบคุมดูแลความประพฤติและกำหนดบทลงโทษ ตักเตือน</p> <p>22. โครงการต้องจัดให้มีการฝึกอบรมและฝึกปฏิบัติเกี่ยวกับการทำงานจนกว่าลูกจ้าง จะสามารถทำงานได้อย่างถูกต้องปลอดภัย รวมทั้งมีการควบคุม กำกับ ดูแล โดยกำหนดให้เป็นหน้าที่รับผิดชอบของเจ้าหน้าที่ความปลอดภัยในการทำงาน</p> <p>23. ให้โครงการซึ่งมีผู้รับเหมาขั้นต้นหรือผู้รับเหมาช่วงเข้ามาปฏิบัติงานต้องจัดให้มี ข้อบังคับและคู่มือว่าด้วยความปลอดภัยในการทำงานสำหรับผู้รับเหมาดังกล่าว</p> <p>24. หากคนงานเกิดอุบัติเหตุร้ายแรง ไม่สามารถนำส่งคนงานได้เอง ให้ส่งต่อโดยแจ้ง ไปยังโรงพยาบาล หรือกู้ชีพ เพื่อส่งต่อไปยังโรงพยาบาลที่อยู่ใกล้เคียง ซึ่งมีแผนก สุขภาพและอาชีวอนามัยที่มีบุคลากรทางการแพทย์และพยาบาลด้านอาชีวอนามัย</p>			



ตารางที่ 2 มาตรการป้องกันและแก้ไขผลกระทบสิ่งแวดล้อม (ช่วงก่อสร้าง) โครงการ Hilton Hotel & Hilton Residences Condominium
(ฮิลตัน โฮเทล แอนด์ ฮิลตัน เรสซิเดนซ์ คอนโดมิเนียม) ตั้งอยู่ทางหลวงแผ่นดินหมายเลข 3 (ถนนสุขุมวิท) ตำบลนาจอมเทียน อำเภอสัตหีบ
จังหวัดชลบุรี

องค์ประกอบทาง สิ่งแวดล้อม และคุณค่าต่างๆ	มาตรการป้องกันและแก้ไขผลกระทบสิ่งแวดล้อม	สถานที่ ดำเนินการ	ระยะเวลา ดำเนินการ	ผู้รับผิดชอบ
11. การสาธารณสุข อาชีวอนามัย และ ความปลอดภัย (ต่อ)	<p>และเป็นสถานพยาบาลที่อยู่ในโครงการประกันสังคม เป็นต้น</p> <p>25. จัดเตรียมอุปกรณ์ลดระดับเสียงให้เพียงพอต่อคนงานที่ทำงานกับเครื่องจักรที่ได้รับเกิน 85 dB(A) ทุกคน และจัดเตรียมอุปกรณ์สำรองเพื่อทดแทนที่ชำรุดเสียหาย และติดป้ายเตือนให้ผู้ที่ต้องทำงานกับเครื่องจักรสวมใส่อุปกรณ์ป้องกันตลอดระยะเวลาปฏิบัติงาน</p> <p>26. ติดป้ายเตือนบริเวณที่มีเสียงดัง พร้อมติดป้ายเตือน/กำชับให้พนักงานสวมใส่อุปกรณ์ลดเสียงส่วนบุคคล เช่น ที่ครอบหู (Ear Muff) ขณะปฏิบัติงานในพื้นที่ที่มีเสียงดังทุกครั้ง</p> <p>27. จัดให้มีห้องเก็บเสียงและฝุ่นในการตัด การเจียรกระเบื้องปูพื้นและวัสดุต่างๆ</p> <p>28. จัดให้มีอุปกรณ์ป้องกันส่วนบุคคล ได้แก่ ถุงมือ หรือเบาะรองนั่งสำหรับรถขุดเจาะ เพื่อลดความสั่นสะเทือน</p> <p>29. จัดให้มีการอบรมให้ความรู้ในการทำงานแก่เจ้าหน้าที่และคนงาน เช่น ทำางการทำงานที่เหมาะสม ลักษณะการจับอุปกรณ์ที่เหมาะสมในการทำงาน เป็นต้น เพื่อลดความเสี่ยงในการทำงาน</p>			



ตารางที่ 2 มาตรการป้องกันและแก้ไขผลกระทบสิ่งแวดล้อม (ช่วงก่อสร้าง) โครงการ Hilton Hotel & Hilton Residences Condominium
(ฮิลตัน โฮเทล แอนด์ ฮิลตัน เรสซิเดนซ์ คอนโดมิเนียม) ตั้งอยู่ทางหลวงแผ่นดินหมายเลข 3 (ถนนสุขุมวิท) ตำบลนาจอมเทียน อำเภอสัตหีบ
จังหวัดชลบุรี

องค์ประกอบทาง สิ่งแวดล้อม และคุณค่าต่างๆ	มาตรการป้องกันและแก้ไขผลกระทบสิ่งแวดล้อม	สถานที่ ดำเนินการ	ระยะเวลา ดำเนินการ	ผู้รับผิดชอบ
11. การสาธารณสุข อาชีวอนามัย และ ความปลอดภัย (ต่อ)	<p>30. กำหนดระยะเวลาสัมผัสกับความสั่นสะเทือน โดยกำหนดชั่วโมงในการทำงานที่ก่อให้เกิดความสั่นสะเทือน เช่น เครื่องเจาะ เครื่องตัด เป็นต้น โดยกำหนดให้มีการพัก 20 นาที ทุกๆ ระยะเวลาการทำงาน 2 ชั่วโมง และไม่ทำงานที่ใช้เครื่องสั่นสะเทือนเกินกว่า 2 - 4 ชั่วโมง/วัน</p> <p>31. กำหนดให้ผู้ปฏิบัติงานที่ต้องใช้แรงมากได้มีโอกาสทำงานเบา สลับบ้าง</p> <p>32. จัดหาอุปกรณ์ป้องกันความร้อนไม่ให้สัมผัสคนงานโดยตรง</p> <p>มาตรการบ้านพักคนงาน</p> <p>33. กำหนดไว้ในเงื่อนไขสัญญาจ้างว่าผู้ดำเนินการมีหน้าที่ต้องเป็นผู้รับผิดชอบและดำเนินการให้เป็นไปตามมาตรการเกี่ยวกับบ้านพักคนงาน และผลกระทบต่อชุมชนข้างเคียงตามที่กำหนดไว้ในรายงานฯ และต้องเสนอรายละเอียดให้เจ้าของโครงการพิจารณาให้เป็นไปตามมาตรการก่อนเริ่มดำเนินการก่อสร้าง เพื่อให้ผู้รับเหมาปฏิบัติตามมาตรการอย่างเคร่งครัด</p> <p>34. กำหนดให้บ้านพักคนงานแต่ละหลัง ประกอบด้วย ห้องพักขนาด (กxย) 2.50 x 3.60 เมตร (9 ตารางเมตร) สูงไม่น้อยกว่า 2.40 เมตร และพักไม่เกิน</p>			



ตารางที่ 2 มาตรการป้องกันและแก้ไขผลกระทบสิ่งแวดล้อม (ช่วงก่อสร้าง) โครงการ Hilton Hotel & Hilton Residences Condominium
(ฮิลตัน โฮเทล แอนด์ ฮิลตัน เรสซิเดนซ์ คอนโดมิเนียม) ตั้งอยู่ทางหลวงแผ่นดินหมายเลข 3 (ถนนสุขุมวิท) ตำบลนาจอมเทียน อำเภอสัตหีบ
จังหวัดชลบุรี

องค์ประกอบทาง สิ่งแวดล้อม และคุณค่าต่างๆ	มาตรการป้องกันและแก้ไขผลกระทบสิ่งแวดล้อม	สถานที่ ดำเนินการ	ระยะเวลา ดำเนินการ	ผู้รับผิดชอบ
11. การสาธารณสุข อาชีวอนามัย และ ความปลอดภัย (ต่อ)	<p>2 คน/ห้อง รวมทั้งหมด 200 ห้อง</p> <p>35. จัดให้มีถังขยะพลาสติกชนิดมีฝาปิด รองรับมูลฝอยย่อยสลายได้ (ถังสีเขียว) ถังรองรับมูลฝอยที่นำไปรีไซเคิล (ถังสีเหลือง) ถังรองรับมูลฝอยทั่วไป (ถังสีน้ำเงิน) ถังรองรับมูลฝอยอันตราย (ถังสีส้ม) และถังรองรับมูลฝอยติดเชื้อ (ถังสีแดง) สำหรับใส่หน้ากากอนามัยและชุดตรวจ ATK ที่ใช้แล้ว พร้อมกับมีตัวอักษรระบุ ชนิดของขยะที่ข้างถัง วางไว้ในบริเวณบ้านพักคนงาน</p> <p>36. จัดให้มีหัวหน้าคนงาน คอยควบคุมดูแลคนงานก่อสร้างไม่ให้เกิดความเดือดร้อน ต่อผู้ที่อยู่ข้างเคียง</p> <p>37. ออกกฎระเบียบการปฏิบัติภายในบ้านพักคนงาน</p> <p>38. กำหนดบทลงโทษที่ชัดเจนและดำเนินการโดยเด็ดขาด ในกรณีที่มีผู้ฝ่าฝืน กฎระเบียบต่าง ๆ</p> <p>39. กำหนดเวลาเปิด-ปิดประตูเข้า-ออกบ้านพักคนงาน ในช่วงเวลา 20.00-05.00 น.</p>			

ตารางที่ 2 มาตรการป้องกันและแก้ไขผลกระทบสิ่งแวดล้อม (ช่วงก่อสร้าง) โครงการ Hilton Hotel & Hilton Residences Condominium (ฮิลตัน โฮเทล แอนด์ ฮิลตัน เรสซิเดนซ์ คอนโดมิเนียม) ตั้งอยู่ทางหลวงแผ่นดินหมายเลข 3 (ถนนสุขุมวิท) ตำบลนาจอมเทียน อำเภอสัตหีบ จังหวัดชลบุรี

องค์ประกอบทางสิ่งแวดล้อมและคุณค่าต่างๆ	มาตรการป้องกันและแก้ไขผลกระทบสิ่งแวดล้อม	สถานที่ดำเนินการ	ระยะเวลาดำเนินการ	ผู้รับผิดชอบ
12. การคมนาคมขนส่ง	<ol style="list-style-type: none"> จำกัดความเร็วของรถบรรทุกที่ใช้ในการขนส่งวัสดุก่อสร้างไม่เกิน 30 กิโลเมตร/ชั่วโมง จัดให้มีคนงานหมั่นทำความสะอาดบริเวณหน้างาน เพื่อป้องกันวัสดุกีดขวางการจราจร ปรับปรุงถนนในพื้นที่โครงการให้อยู่ในสภาพใช้งานได้ดีเสมอ จัดเตรียมพื้นที่จอดรถบรรทุกทุกคัน ที่จอดรถขนส่งวัสดุก่อสร้าง และพื้นที่เก็บวัสดุก่อสร้าง ไว้ภายในโครงการ และห้ามจอดรถบรรทุกหรือวางวัสดุก่อสร้างบริเวณถนนด้านนอกโครงการเพื่อป้องกันการกีดขวางการจราจร จัดเตรียมป้ายสัญญาณจราจรและป้ายเตือนขณะทำงาน สัญญาณไฟเตือน ติดไว้ในจุดที่มองเห็นได้อย่างปลอดภัย บริเวณทางเข้า-ออกโครงการ เพื่อให้ชุมชนและผู้สัญจรผ่านไปมาบริเวณหน้าทางเข้า-ออกโครงการ ได้เห็นและมีความระมัดระวังมากยิ่งขึ้น รวมทั้งจัดให้มีเจ้าหน้าที่คอยดูแลให้ความสะดวกภายในพื้นที่ก่อสร้าง โดยเฉพาะบริเวณทางเข้า-ออกเพื่อป้องกันอุบัติเหตุที่จะเกิดขึ้น ใช้ผ้าใบทึบคลุมรถบรรทุกทุกคัน/วัสดุก่อสร้างทุกชนิด ในขณะที่ขนเข้า-ออกพื้นที่ 	พื้นที่ก่อสร้างโครงการ	ตลอดระยะก่อสร้าง	บริษัท ซีเอสเคป โฮลดิ้งส์ จำกัด



ตารางที่ 2 มาตรการป้องกันและแก้ไขผลกระทบสิ่งแวดล้อม (ช่วงก่อสร้าง) โครงการ Hilton Hotel & Hilton Residences Condominium
(ฮิลตัน โฮเทล แอนด์ ฮิลตัน เรสซิเดนซ์ คอนโดมิเนียม) ตั้งอยู่ทางหลวงแผ่นดินหมายเลข 3 (ถนนสุขุมวิท) ตำบลนาจอมเทียน อำเภอสัตหีบ
จังหวัดชลบุรี

องค์ประกอบทาง สิ่งแวดล้อม และคุณค่าต่างๆ	มาตรการป้องกันและแก้ไขผลกระทบสิ่งแวดล้อม	สถานที่ ดำเนินการ	ระยะเวลา ดำเนินการ	ผู้รับผิดชอบ
12. การคมนาคมขนส่ง (ต่อ)	<p>ก่อสร้าง ให้มิดชิด เพื่อป้องกันไม่ให้เศษดิน/เศษวัสดุ ตกหล่นบนพื้นผิวถนน และลดอุบัติเหตุกับรถที่ขับตามมา</p> <p>7. ติดตั้งป้ายประชาสัมพันธ์ที่ระบุชื่อบริษัทและเบอร์โทรบริษัทให้ชัดเจน เพื่อให้ประชาชนที่พบเห็นพนักงานขับรถขนส่งวัสดุก่อสร้างของโครงการที่ไม่ปฏิบัติตามกฎหมายจราจร หรือขับรถโดยประมาทและอาจก่อให้เกิดอันตราย ให้แจ้งมายังโครงการ</p> <p>8. หากพิจารณาจราจรถนนการจ่ายอม เกิดการชำรุดจากการขนส่งวัสดุอุปกรณ์ก่อสร้างของโครงการ โครงการต้องปรับปรุงซ่อมแซมผิวจราจรให้อยู่ในสภาพที่สามารถใช้งานได้ทันที</p> <p>9. จัดให้มีเจ้าหน้าที่รักษาความปลอดภัยในพื้นที่ก่อสร้างตลอด 24 ชั่วโมง พร้อมทั้งจัดให้มีเจ้าหน้าที่คอยดูแลบริเวณถนนการจ่ายอม ที่ใช้ขนส่งวัสดุก่อสร้างและดิน</p> <p>10. ขนส่งวัสดุก่อสร้างและดินในช่วงกลางวัน โดยขนส่งนอกช่วงเวลาเร่งด่วน (ในช่วงเวลา 09.00 น.-16.00 น.) และให้สอดคล้องกับประกาศเจ้าพนักงานจราจร ทั้งนี้ต้องได้รับอนุญาตจากเจ้าพนักงานจราจรในแต่ละกรณี</p>			



ตารางที่ 2 มาตรการป้องกันและแก้ไขผลกระทบสิ่งแวดล้อม (ช่วงก่อสร้าง) โครงการ Hilton Hotel & Hilton Residences Condominium
(ฮิลตัน โฮเทล แอนด์ ฮิลตัน เรสซิเดนซ์ คอนโดมิเนียม) ตั้งอยู่ทางหลวงแผ่นดินหมายเลข 3 (ถนนสุขุมวิท) ตำบลนาจอมเทียน อำเภอสัตหีบ
จังหวัดชลบุรี

องค์ประกอบทาง สิ่งแวดล้อม และคุณค่าต่างๆ	มาตรการป้องกันและแก้ไขผลกระทบสิ่งแวดล้อม	สถานที่ ดำเนินการ	ระยะเวลา ดำเนินการ	ผู้รับผิดชอบ
12. การคมนาคมขนส่ง (ต่อ)	<p>11. จัดให้มีการควบคุมเวลาการเข้า-ออก ของรถขนาดใหญ่ เช่น รถขนส่งวัสดุก่อสร้าง รถขนส่งปูน ให้อยู่ในช่วงนอกเวลาเร่งด่วน และให้สอดคล้องกับกำหนดเวลาห้ามรถบรรทุกวิ่งที่กำหนดโดยกองบังคับการตำรวจจราจร</p> <p>12. ติดตั้งไฟส่องสว่างในบริเวณพื้นที่เชื่อมต่อกับถนนการะบายอม เพื่อให้เกิดความปลอดภัยกับผู้สัญจรผ่านไปมา</p> <p>13. กำหนดให้มีการล้างล้อรถขนส่งวัสดุก่อสร้างทุกครั้งก่อนออกจากพื้นที่โครงการ เพื่อลดฝุ่นละอองที่เกิดจากการก่อสร้างโครงการ</p> <p>14. โครงการใช้ถนนการะบายอมเป็นเส้นทางหลักในการขนส่งวัสดุก่อสร้าง ขนส่งดิน โดยโครงการเป็นผู้รับผิดชอบดูแลค่าซ่อมบำรุงถนนการะบายอม</p>			
13. สภาพเศรษฐกิจ สังคม	<p>1. จัดให้มีบริษัทควบคุมงานก่อสร้าง ควบคุมผู้รับเหมาให้ปฏิบัติตามมาตรการที่ระบุไว้ในรายงานการประเมินผลกระทบสิ่งแวดล้อมที่ได้รับความเห็นชอบอย่างเคร่งครัด และจะนำมาตรการในรายงานประเมินผลกระทบสิ่งแวดล้อม (EIA) ระบุใน TOR เพื่อให้ผู้รับเหมาทราบมาตรการที่จะต้องปฏิบัติตามตั้งแต่นับในการประมูลงานก่อสร้างของโครงการ</p>	พื้นที่ก่อสร้าง โครงการ	ตลอดระยะก่อสร้าง	บริษัท ซีเอสเคป โฮลดิ้งส์ จำกัด



ตารางที่ 2 มาตรการป้องกันและแก้ไขผลกระทบสิ่งแวดล้อม (ช่วงก่อสร้าง) โครงการ Hilton Hotel & Hilton Residences Condominium
(ฮิลตัน โฮเทล แอนด์ ฮิลตัน เรสซิเดนซ์ คอนโดมิเนียม) ตั้งอยู่ทางหลวงแผ่นดินหมายเลข 3 (ถนนสุขุมวิท) ตำบลนาจอมเทียน อำเภอสัตหีบ
จังหวัดชลบุรี

องค์ประกอบทาง สิ่งแวดล้อม และคุณค่าต่างๆ	มาตรการป้องกันและแก้ไขผลกระทบสิ่งแวดล้อม	สถานที่ ดำเนินการ	ระยะเวลา ดำเนินการ	ผู้รับผิดชอบ
13. สภาพเศรษฐกิจ สังคม (ต่อ)	<p>2. จัดให้มีเจ้าหน้าที่ชุมชนสัมพันธ์เยี่ยมบ้าน เพื่อประชาสัมพันธ์ในการก่อสร้างโครงการ ก่อนก่อสร้างโครงการ 1 เดือน เพื่อให้ประชาชนรับทราบรายละเอียดช่วงเวลาการก่อสร้าง</p> <p>3. ติดป้ายประชาสัมพันธ์เพื่อให้ทราบว่าเป็นการก่อสร้างโครงการ รวมทั้งระบุชื่อผู้รับผิดชอบโครงการ พร้อมเบอร์ติดต่อที่สามารถติดต่อได้ 24 ชั่วโมง ที่อยู่หรือสถานที่ที่สามารถติดต่อได้สะดวกของผู้รับผิดชอบโครงการ เพื่อรับข้อร้องเรียนหรือข้อเสนอแนะจากผู้อาศัยข้างเคียง</p> <p>4. พิจารณาจ้างพนักงานที่เป็นคนในท้องถิ่นก่อนเป็นอันดับแรก เพื่อสร้างรายได้กระจายสู่ท้องถิ่น</p> <p>5. จัดทำประวัติคนงานให้รัดกุมไม่รับคนงานไม่มีทะเบียนประวัติเข้าทำงาน</p> <p>6. จัดให้มีหัวหน้าคนงานหรือผู้ควบคุมดูแลความปลอดภัยและกำหนดบทลงโทษตักเตือนคนงานอย่างเข้มงวด</p> <p>7. กำหนดให้บริษัทรับเหมาก่อสร้าง จัดให้มีศูนย์ฟอร์มของบริษัทให้คนงานก่อสร้างทุกคนสวมใส่ และให้หัวหน้างานกำกับให้คนงานก่อสร้างทุกคนสวม</p>			



ตารางที่ 2 มาตรการป้องกันและแก้ไขผลกระทบสิ่งแวดล้อม (ช่วงก่อสร้าง) โครงการ Hilton Hotel & Hilton Residences Condominium
(ฮิลตัน โฮเทล แอนด์ ฮิลตัน เรสซิเดนซ์ คอนโดมิเนียม) ตั้งอยู่ทางหลวงแผ่นดินหมายเลข 3 (ถนนสุขุมวิท) ตำบลนาจอมเทียน อำเภอสัตหีบ
จังหวัดชลบุรี

องค์ประกอบทางสิ่งแวดล้อมและคุณค่าต่างๆ	มาตรการป้องกันและแก้ไขผลกระทบสิ่งแวดล้อม	สถานที่ดำเนินการ	ระยะเวลาดำเนินการ	ผู้รับผิดชอบ
13. สภาพเศรษฐกิจสังคม (ต่อ)	<p>ใส่ตลอดเวลาการทำงาน เพื่ออำนวยความสะดวกติดตามตรวจสอบและบันทึกข้อมูลของคณงานก่อสร้าง</p> <p>8. ดำเนินการตามมาตรการป้องกันและแก้ไขผลกระทบสิ่งแวดล้อมด้านกายภาพ คุณค่าการใช้ประโยชน์ของมนุษย์และคุณค่าต่อคุณภาพชีวิตอย่างเคร่งครัด</p> <p>9. จัดให้มีแผนความรับผิดชอบต่อสังคมและสิ่งแวดล้อม (Corporate Social Responsibility : CSR) ของโครงการ อย่างน้อยปีละ 1 กิจกรรม</p>			
14. การจัดการเรื่องร้องเรียน	<p>1. ติดตั้งกล่องรับความคิดเห็นที่บริเวณป้อมยาม เพื่อรับเรื่องร้องเรียนที่อาจเกิดขึ้น พร้อมทั้งแสดงชื่อ-สกุล เบอร์โทรศัพท์ของผู้รับเรื่องร้องเรียน และช่องทางการรับเรื่องร้องเรียนสำหรับผู้ที่ได้รับผลกระทบในช่องทางอื่นๆ เช่น ที่อยู่สำหรับการจัดส่งทางไปรษณีย์ เบอร์โทรศัพท์ โทรสาร การแจ้งผ่านเว็บไซต์หรืออีเมลของบริษัท ซีสเคป โฮลดิ้งส์ จำกัด แจ้งผ่านหน่วยงานผู้อนุญาต (เทศบาลตำบลนาจอมเทียน) และการเข้าพบเจ้าหน้าที่โดยตรงที่สำนักงานก่อสร้าง ทั้งนี้หากมีปัญหาเกิดขึ้นโครงการต้องหาแนวทางแก้ไขโดยทันที</p>	อาคารข้างเคียงและในระยะไม่เกิน 100 เมตร	ตลอดระยะก่อสร้าง	บริษัท ซีสเคป โฮลดิ้งส์ จำกัด

ตารางที่ 2 มาตรการป้องกันและแก้ไขผลกระทบสิ่งแวดล้อม (ช่วงก่อสร้าง) โครงการ Hilton Hotel & Hilton Residences Condominium
(ฮิลตัน โฮเทล แอนด์ ฮิลตัน เรสซิเดนซ์ คอนโดมิเนียม) ตั้งอยู่ทางหลวงแผ่นดินหมายเลข 3 (ถนนสุขุมวิท) ตำบลนาจอมเทียน อำเภอสัตหีบ
จังหวัดชลบุรี

องค์ประกอบทาง สิ่งแวดล้อม และคุณค่าต่างๆ	มาตรการป้องกันและแก้ไขผลกระทบสิ่งแวดล้อม	สถานที่ ดำเนินการ	ระยะเวลา ดำเนินการ	ผู้รับผิดชอบ
14. การจัดการเรื่อง ร้องเรียน (ต่อ)	<p>2. จัดให้มีกล่องรับความคิดเห็นติดตั้งไว้ที่ป้อมยามเพื่อรับเรื่องร้องเรียน หากพบว่า มีเรื่องร้องเรียนจากการบดบังแสงอาทิตย์ การบดบังทิศทางลม บดบังสัญญาณ โทรทัศน์ คลื่นวิทยุและโทรทัศน์ ของอาคารโครงการ ต้องดำเนินการแก้ไข ผลกระทบให้กับผู้ที่ได้รับความเสียหาย ให้เป็นไปตามข้อตกลงระหว่างผู้ที่ได้รับ ความเสียหายจากเหตุดังกล่าวกับเจ้าของโครงการ โดยกำหนดการรับเรื่อง ร้องเรียนจนถึงโครงการเปิดใช้อาคารแล้ว 1 ปี</p> <p>3. เจ้าของโครงการต้องทำหนังสือแจ้งอาคารข้างเคียงและในระยะไม่เกิน 100 เมตร ทราบก่อนการก่อสร้างและติดตามผลทุกๆ เดือน เมื่อมีการก่อสร้างในแต่ละชั้น หากถูกบดบังแสงอาทิตย์ การบดบังทิศทางลม บดบังสัญญาณโทรทัศน์ คลื่นวิทยุ และโทรทัศน์ จากการก่อสร้างอาคารโครงการ ให้สามารถแจ้งหรือหารือกับเจ้าของ โครงการในการแก้ไขผลกระทบดังกล่าวได้ ทั้งนี้ให้แจ้งเจ้าของโครงการได้ตั้งแต่เริ่ม ก่อสร้างอาคารจนแล้วเสร็จจนถึงเปิดใช้อาคารแล้ว เป็นเวลา 1 ปี</p> <p>4. หากอาคารข้างเคียงได้รับผลกระทบจากโครงการต้องมีมาตรการในการชดเชย ให้กับผู้ที่ได้รับผลกระทบโดยเป็นไปตามข้อตกลงระหว่างเจ้าของโครงการกับ</p>	พื้นที่ก่อสร้าง โครงการ	ตลอดระยะก่อสร้าง	บริษัท ซีเอสเคป โฮลดิ้งส์ จำกัด



ตารางที่ 2 มาตรการป้องกันและแก้ไขผลกระทบสิ่งแวดล้อม (ช่วงก่อสร้าง) โครงการ Hilton Hotel & Hilton Residences Condominium
(ฮิลตัน โฮเทล แอนด์ ฮิลตัน เรสซิเดนซ์ คอนโดมิเนียม) ตั้งอยู่ทางหลวงแผ่นดินหมายเลข 3 (ถนนสุขุมวิท) ตำบลนาจอมเทียน อำเภอสัตหีบ
จังหวัดชลบุรี

องค์ประกอบทาง สิ่งแวดล้อม และคุณค่าต่างๆ	มาตรการป้องกันและแก้ไขผลกระทบสิ่งแวดล้อม	สถานที่ ดำเนินการ	ระยะเวลา ดำเนินการ	ผู้รับผิดชอบ
14. การจัดการเรื่อง ร้องเรียน (ต่อ)	<p>ผู้เสียหาย ในกรณีที่ไม่สามารถตกลงเรื่องการชดเชยค่าเสียหายกันได้ จะจัดตั้งคณะกรรมการประสานงานแก้ไขปัญหามาช่วยเจรจาไกล่เกลี่ย ซึ่งประกอบไปด้วย ตัวแทนเจ้าของโครงการ ผู้ได้รับผลกระทบ และหน่วยงานที่เป็นที่ยอมรับได้ทั้ง 2 ฝ่าย หรือให้ดำเนินการตามแนวทางที่กำหนดไว้ตามพระราชบัญญัติการไกล่เกลี่ยข้อพิพาท พ.ศ.2562 เพื่อหาข้อตกลงร่วมกัน</p> <p>5. ดำเนินการตามมาตรการป้องกันและแก้ไขผลกระทบสิ่งแวดล้อมด้านกายภาพ คุณค่าการใช้ประโยชน์ของมนุษย์และคุณค่าต่อคุณภาพชีวิตอย่างเคร่งครัด</p> <p>6. จัดให้มีการชดเชยความเสียหายต่ออาคารข้างเคียงในกรณีที่ตรวจสอบได้ว่าเกิดจากการก่อสร้างภายในพื้นที่โครงการ โดยโครงการกำหนดให้มีจำนวนเงินเอาประกันภัยไม่ต่ำกว่าที่กำหนดในกฎกระทรวงกำหนดอาคารที่ต้องทำประกันภัยความรับผิดตามกฎหมาย พ.ศ. 2564 และในระหว่างที่บริษัทประกันภัยยังไม่มี การชดเชยเยียวยาเจ้าของโครงการจะต้องสำรองเงินชดเชยค่าความเสียหายไว้ในวงเงิน 5,000,000 บาท เพื่อแก้ไขปัญหาหรือผลกระทบที่เกิดจากการก่อสร้างของโครงการ และเพื่อความรวดเร็วในระหว่างรอการดำเนินการตามขั้นตอนของบริษัท</p>			



ตารางที่ 2 มาตรการป้องกันและแก้ไขผลกระทบสิ่งแวดล้อม (ช่วงก่อสร้าง) โครงการ Hilton Hotel & Hilton Residences Condominium (ฮิลตัน โฮเทล แอนด์ ฮิลตัน เรสซิเดนซ์ คอนโดมิเนียม) ตั้งอยู่ทางหลวงแผ่นดินหมายเลข 3 (ถนนสุขุมวิท) ตำบลนาจอมเทียน อำเภอสัตหีบ จังหวัดชลบุรี

องค์ประกอบทางสิ่งแวดล้อมและคุณค่าต่างๆ	มาตรการป้องกันและแก้ไขผลกระทบสิ่งแวดล้อม	สถานที่ดำเนินการ	ระยะเวลาดำเนินการ	ผู้รับผิดชอบ
14. การจัดการเรื่องร้องเรียน (ต่อ)	<p>ประกันภัย โดยจะชดเชยค่าเสียหายเบื้องต้นไม่น้อยกว่าร้อยละ 50 ของค่าสินไหมที่เกิดขึ้นจริง ภายใน 30 วัน (รอบการจ่ายเงินของบริษัทฯ) ส่วนที่เหลือออกจากบริษัทประกันภัย</p> <p>7. ติดป้ายประชาสัมพันธ์เพื่อให้ทราบว่าเป็นการก่อสร้าง โดยแสดงชื่อ ประเภท และขนาดโครงการ เจ้าของโครงการ บริษัทรับเหมาก่อสร้าง ระยะเวลาที่ใช้ในการก่อสร้าง พร้อมระบุชื่อและเบอร์โทรศัพท์ของผู้รับผิดชอบในการควบคุมการก่อสร้าง หน่วยงานอนุญาต พร้อมทั้งติดมาตรการป้องกันและแก้ไขผลกระทบสิ่งแวดล้อมและมาตรการติดตามตรวจสอบผลกระทบสิ่งแวดล้อมที่ได้รับความเห็นชอบไว้บริเวณทางเข้า-ออก โครงการให้เห็นชัดเจน</p> <p>7. จัดให้มีแผนการรับเรื่องร้องเรียน และการแก้ไขปัญหา โดยระบุช่องทางการรับเรื่องร้องเรียน ขั้นตอน และระยะเวลาในการดำเนินการแก้ไขปัญหา รวมทั้งผู้รับผิดชอบ พร้อมประชาสัมพันธ์ ช่องทางการแจ้งเรื่องร้องเรียนและขั้นตอนการรับเรื่องร้องเรียนให้ชุมชนทราบ และจัดให้มีการรวบรวม สรุปข้อมูลการร้องเรียนจากการดำเนินงานของโครงการ พร้อมผลการดำเนินการแก้ไขปัญหาไว้ทุกครั้ง</p>			



ตารางที่ 2 มาตรการป้องกันและแก้ไขผลกระทบสิ่งแวดล้อม (ช่วงก่อสร้าง) โครงการ Hilton Hotel & Hilton Residences Condominium
(ฮิลตัน โฮเทล แอนด์ ฮิลตัน เรสซิเดนซ์ คอนโดมิเนียม) ตั้งอยู่ทางหลวงแผ่นดินหมายเลข 3 (ถนนสุขุมวิท) ตำบลนาจอมเทียน อำเภอสัตหีบ
จังหวัดชลบุรี

องค์ประกอบทางสิ่งแวดล้อมและคุณค่าต่างๆ	มาตรการป้องกันและแก้ไขผลกระทบสิ่งแวดล้อม	สถานที่ดำเนินการ	ระยะเวลาดำเนินการ	ผู้รับผิดชอบ
15. คุณทรียภาพและทัศนียภาพ	1. ดูแลการก่อสร้างโครงการให้เป็นไปตามแบบภูมิสถาปัตยกรรมที่ได้ออกแบบไว้ 2. ดูแลบริเวณหน้างานให้มีความสะอาด และเป็นระเบียบเรียบร้อยปราศจากขยะและกองเศษวัสดุก่อสร้างที่ไม่ใช้งานแล้ว	พื้นที่ก่อสร้างโครงการ	ตลอดระยะก่อสร้าง	บริษัท ซีเอสเคป โฮลดิ้งส์ จำกัด

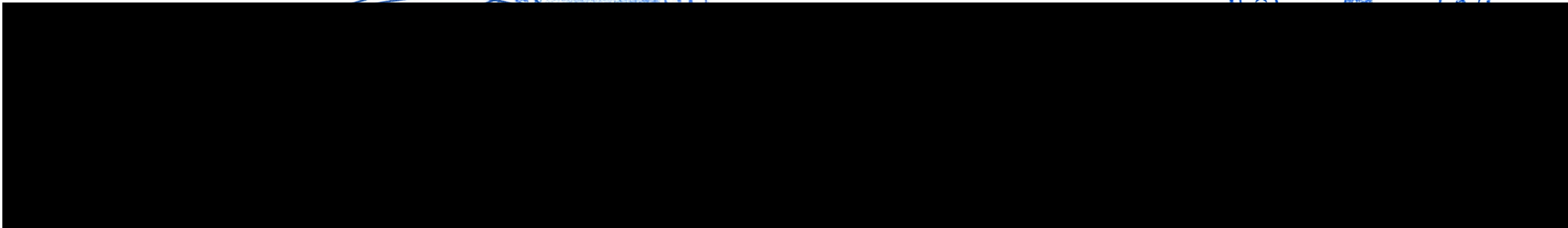

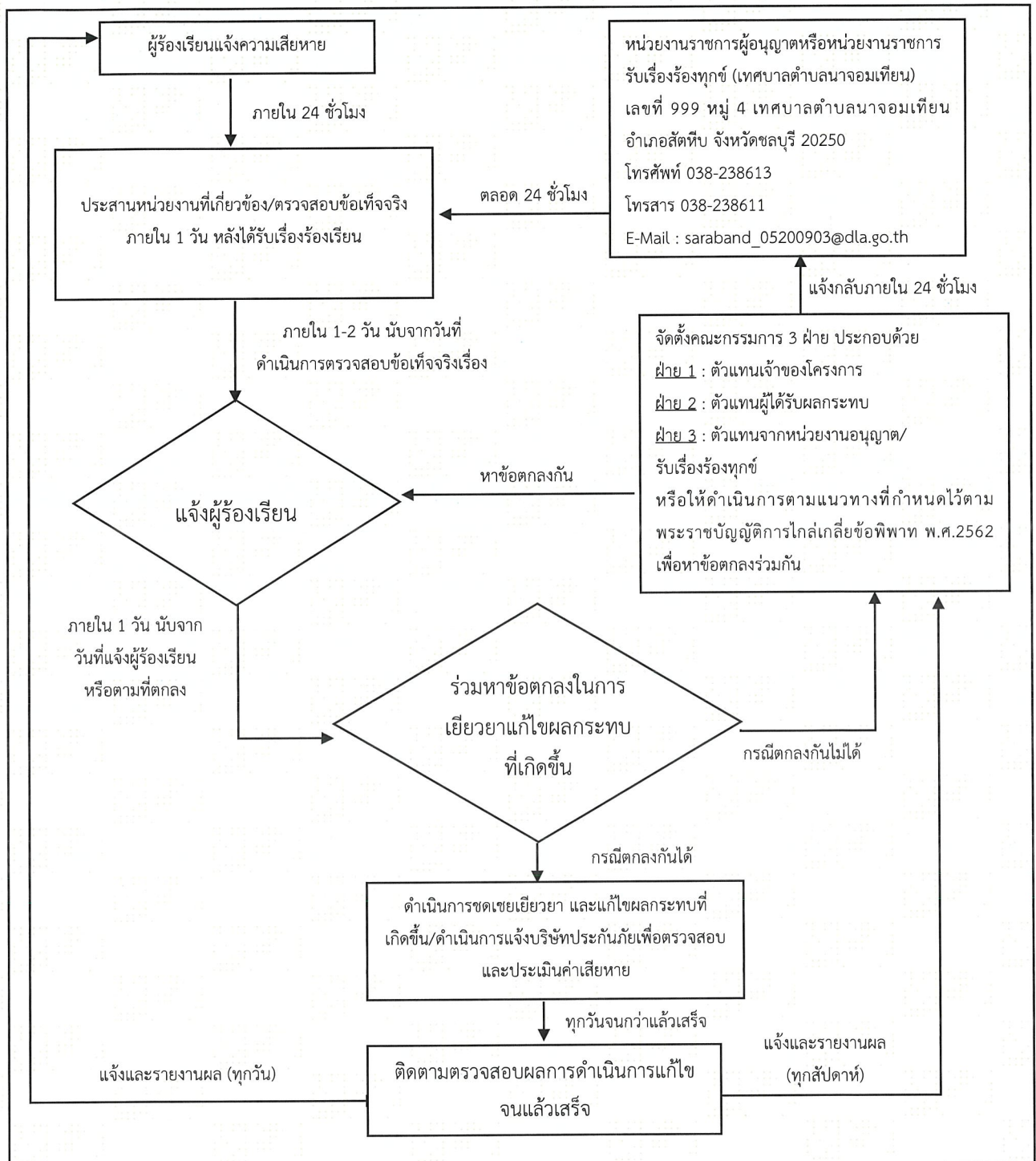

หมายเหตุ : บริษัท ซีสเคป โฮลดิ้งส์ จำกัด กำหนดจำนวนเงินสำรอง 5,000,000 บาทถ้วน สำหรับเยียวยาผลกระทบเบื้องต้นในระยะก่อสร้าง
เพื่อแก้ไขหรือชดเชยค่าความเสียหายที่เกิดขึ้นจากการก่อสร้างโครงการ ให้ก่อนภายใน 30 วัน (รอบการจ่ายเงินของบริษัทฯ)
นับตั้งแต่วันที่ได้รับการเรียกร้องค่าเสียหาย หากหลังพิสูจน์แล้วว่าได้รับความเสียหายจากโครงการจริง ของผู้ได้รับความเสียหายที่
ประเมินได้เบื้องต้น โดยไม่ต้องรอบบริษัทประกันภัยมาชดเชยหรือเยียวยา

รูปที่ 1 แผนผังแสดงการรับเรื่องร้องเรียนระยะก่อสร้าง

ตารางที่ 3 มาตรการป้องกันและแก้ไขผลกระทบสิ่งแวดล้อม (ระยะดำเนินการ) โครงการ Hilton Hotel & Hilton Residences Condominium
(ฮิลตัน โฮเทล แอนด์ ฮิลตัน เรสซิเดนซ์ คอนโดมิเนียม) ส่วนพักอาศัย (อาคารชุด)
ตั้งอยู่ทางหลวงแผ่นดินหมายเลข 3 (ถนนสุขุมวิท) ตำบลนาจอมเทียน อำเภอสัตหีบ จังหวัดชลบุรี

องค์ประกอบทางสิ่งแวดล้อมและคุณค่าต่างๆ	มาตรการป้องกันและแก้ไขผลกระทบสิ่งแวดล้อม	สถานที่ดำเนินการ	ระยะเวลาดำเนินการ	ผู้รับผิดชอบ
1. การใช้ประโยชน์ที่ดิน	1. โครงการต้องให้เจ้าของที่ดินแปลงภาระจำยอมจดทะเบียนการจำยอมเพิ่มเติมให้ถนนภาระจำยอมเป็นที่ว่าง 12 เมตร ตามกฎกระทรวงฉบับที่ 33 (พ.ศ.2533) ตามพระราชบัญญัติควบคุมอาคาร พ.ศ.2522 ก่อนการจดทะเบียนอาคารชุด	บริเวณถนนภาระจำยอม	ก่อนจดทะเบียนอาคารชุด	บริษัท ซีเอสเคป โฮลดิ้งส์ จำกัด
2. คุณภาพอากาศ และเสียง	2. ควบคุมความเร็วของรถภายในโครงการ เช่น ป้ายจำกัดความเร็ว เป็นต้น 3. ติดป้ายห้ามติดเครื่องยนต์ทั้งไว้บริเวณลานจอดรถยนต์โดยดับเครื่องยนต์เมื่อจอดรถแล้ว	พื้นที่โครงการ	ตลอดระยะดำเนินการ	บริษัท ซีเอสเคป โฮลดิ้งส์ จำกัด (เจ้าของโครงการ) กรณียังไม่ได้จดทะเบียนอาคารชุด/นิติบุคคลอาคารชุด
3. การเกิดแผ่นดินไหว	1. ออกแบบโครงสร้างอาคารให้สามารถรองรับน้ำหนักและต้านทานแรงสั่นสะเทือนจากแผ่นดินไหวให้เป็นไปตามหลักวิศวกรรมโยธา 2. จัดทำคู่มือสำหรับซ้อมหนีภัยกรณีเกิดแผ่นดินไหว โดยกำหนดให้ซ้อมหนีภัยกรณีเกิดแผ่นดินไหวปีละ 1 ครั้ง ให้เป็นไปตามคู่มือสำหรับซ้อมหนีภัยกรณีเกิดแผ่นดินไหว 3. จัดทำป้ายสัญลักษณ์แสดงตำแหน่งจุดรวมพลและทางหนีภัยออกนอกตัวอาคารให้ชัดเจนเพื่อให้ผู้ออกนอกอาคารได้อย่างรวดเร็ว	พื้นที่โครงการ	ตลอดระยะดำเนินการ	บริษัท ซีเอสเคป โฮลดิ้งส์ จำกัด (เจ้าของโครงการ) กรณียังไม่ได้จดทะเบียนอาคารชุด/นิติบุคคลอาคารชุด

ตารางที่ 3 มาตรการป้องกันและแก้ไขผลกระทบสิ่งแวดล้อม (ระยะดำเนินการ) โครงการ Hilton Hotel & Hilton Residences Condominium
(ฮิลตัน โฮเทล แอนด์ ฮิลตัน เรสซิเดนซ์ คอนโดมิเนียม) ส่วนพักอาศัย (อาคารชุด)
ตั้งอยู่ทางหลวงแผ่นดินหมายเลข 3 (ถนนสุขุมวิท) ตำบลนาจอมเทียน อำเภอสัตหีบ จังหวัดชลบุรี

องค์ประกอบทางสิ่งแวดล้อมและคุณค่าต่างๆ	มาตรการป้องกันและแก้ไขผลกระทบสิ่งแวดล้อม	สถานที่ดำเนินการ	ระยะเวลาดำเนินการ	ผู้รับผิดชอบ
4. การใช้น้ำ	<ol style="list-style-type: none"> 1. โครงการจัดให้มีถังสำรองน้ำใต้ดิน ชั้น 17 และชั้นดาดฟ้า สามารถสำรองจ่ายน้ำได้ มีถังสำรองน้ำส่วนพักอาศัย จำนวน 9 ถัง 2. ตรวจสอบเครื่องสูบน้ำ และอุปกรณ์ที่เกี่ยวข้องในการจ่ายน้ำทั้งบริเวณที่ติดตั้งไว้ในถังเก็บน้ำใต้ดินและถังเก็บน้ำบนดาดฟ้าตามคู่มือของแต่ละชนิด อุปกรณ์หรือเดือนละ 1 ครั้ง 3. จัดเตรียมเครื่องสูบน้ำสำรอง 1 ชุด เมื่อเครื่องสูบน้ำชำรุดเสียหายสามารถเปลี่ยนชุดสำรองได้ทันที ไม่ต้องรอเวลาซ่อมแซมจนอาจเกิดผลกระทบ 4. หลีกเลี่ยงการปล่อยน้ำประปาไหลจากท่อประปาเมนหลักเข้ามาในถังสำรองน้ำใช้ของโครงการในช่วงเวลาที่มีการใช้น้ำมาก โดยเฉพาะในช่วงเวลาเช้า ควรเปิดให้น้ำประปาไหลเข้าสู่ถังสำรองน้ำใช้ของโครงการ ในช่วงเวลา 00.00-04.00 น. และในช่วงเวลา 13.00-15.00 น. เพื่อหลีกเลี่ยงการใช้น้ำในช่วงเวลาที่มีการใช้น้ำสูงสุด ซึ่งจะลดผลกระทบต่อแรงดันน้ำในท่อประปาเมนหลัก 	พื้นที่โครงการ	ตลอดระยะดำเนินการ	บริษัท ซีเอสเคป โฮลดิ้ง จำกัด (เจ้าของโครงการ) กรณียังไม่ได้จดทะเบียนอาคารชุด/นิติบุคคลอาคารชุด
5. การบำบัดน้ำเสีย	<ol style="list-style-type: none"> 1. มีระบบบำบัดน้ำเสียเป็นระบบ Activated Sludge จำนวน 1 ชุด รองรับน้ำเสียขนาด 350 ลูกบาศก์เมตร/วัน สามารถบำบัดน้ำเสียให้ได้มาตรฐานคุณภาพน้ำทิ้งก่อนปล่อยลงสู่ท่อระบายน้ำภายนอกโครงการ 2. ตรวจสอบระบบท่อรวบรวมน้ำเสียและระบบบำบัดน้ำเสียให้มีสภาพที่ใช้ 	พื้นที่โครงการ	ตลอดระยะดำเนินการ	บริษัท ซีเอสเคป โฮลดิ้ง จำกัด (เจ้าของโครงการ) กรณียังไม่ได้จดทะเบียนอาคารชุด/นิติบุคคลอาคารชุด

ตารางที่ 3 มาตรการป้องกันและแก้ไขผลกระทบสิ่งแวดล้อม (ระยะดำเนินการ) โครงการ Hilton Hotel & Hilton Residences Condominium
(ฮิลตัน โฮเทล แอนด์ ฮิลตัน เรสซิเดนซ์ คอนโดมิเนียม) ส่วนพักอาศัย (อาคารชุด)
ตั้งอยู่ทางหลวงแผ่นดินหมายเลข 3 (ถนนสุขุมวิท) ตำบลนาจอมเทียน อำเภอสัตหีบ จังหวัดชลบุรี

องค์ประกอบทาง สิ่งแวดล้อม และคุณค่าต่างๆ	มาตรการป้องกันและแก้ไขผลกระทบสิ่งแวดล้อม	สถานที่ ดำเนินการ	ระยะเวลา ดำเนินการ	ผู้รับผิดชอบ
5. การบำบัดน้ำเสีย (ต่อ)	<p>งานได้อย่างสม่ำเสมอ</p> <p>3. การตรวจสอบคุณภาพน้ำทิ้งของระบบบำบัดน้ำเสียที่บ่อตรวจคุณภาพน้ำทิ้ง มีดัชนีที่ตรวจวัดเป็นไปจัดเป็นอาคารประเภท ข. (อาคารชุดที่มีจำนวนห้องพัก 100 ห้องแต่ไม่เกิน 500 ห้อง) ตามประกาศกระทรวงทรัพยากรธรรมชาติและสิ่งแวดล้อม เรื่อง กำหนดมาตรฐานการควบคุมการระบายน้ำทิ้งอาคารบางประเภทและบางขนาด ลงวันที่ 27 สิงหาคม พ.ศ. 2567 ค่า BOD ต้องไม่เกิน 30 mg/L</p> <p>4. จัดเก็บสถิติและข้อมูลแสดงผลการทำงานของระบบบำบัดน้ำเสียในแต่ละวัน ตามแบบ ทส.1 และจัดเก็บไว้ ณ สถานที่ตั้งแหล่งกำเนิดมลพิษนั้นเป็นเวลา 2 ปี ตามกฎกระทรวงเรื่อง กำหนดหลักเกณฑ์ วิธีการ และแบบการเก็บสถิติ และข้อมูลการจัดทำบันทึกรายละเอียดและรายงานสรุปผลการทำงานของระบบบำบัดน้ำเสีย พ.ศ. 2555</p> <p>5. ตรวจสอบประสิทธิภาพและสภาพการทำงานทั่วไปของระบบบำบัดน้ำเสีย และสรุปผลการทำงานของระบบบำบัดน้ำเสียในแต่ละเดือน ตลอดระยะเวลาดำเนินการ ตามแบบ ทส.2 และเสนอต่อพนักงานท้องถิ่น (เทศบาลตำบลนาจอมเทียน) ภายในวันที่ 15 ของเดือนถัดไป</p>			

ตารางที่ 3 มาตรการป้องกันและแก้ไขผลกระทบสิ่งแวดล้อม (ระยะดำเนินการ) โครงการ Hilton Hotel & Hilton Residences Condominium
(ฮิลตัน โฮเทล แอนด์ ฮิลตัน เรสซิเดนซ์ คอนโดมิเนียม) ส่วนพักอาศัย (อาคารชุด)
ตั้งอยู่ทางหลวงแผ่นดินหมายเลข 3 (ถนนสุขุมวิท) ตำบลนาจอมเทียน อำเภอสัตหีบ จังหวัดชลบุรี

องค์ประกอบทาง สิ่งแวดล้อม และคุณค่าต่างๆ	มาตรการป้องกันและแก้ไขผลกระทบสิ่งแวดล้อม	สถานที่ ดำเนินการ	ระยะเวลา ดำเนินการ	ผู้รับผิดชอบ
5. การบำบัดน้ำเสีย (ต่อ)	<p>6. จัดจ้างบริษัทที่ปรึกษาด้านการเดินระบบและดูแลระบบบำบัดน้ำเสียในช่วงเริ่มต้นที่มีการเปิดใช้ระบบบำบัดน้ำเสีย</p> <p>7. จัดให้มีเจ้าหน้าที่โครงการเข้ารับการอบรมให้มีความรู้เกี่ยวกับการใช้งานระบบบำบัดน้ำเสียของโครงการอย่างเข้าใจ โดยให้เข้ารับการอบรมกับบริษัทที่ปรึกษาด้านการเดินระบบและดูแลระบบบำบัดน้ำเสียของโครงการหรือหน่วยงานที่มีความชำนาญในการดูแลรักษาระบบบำบัดน้ำเสีย เพื่ออยู่ประจำในการเดินเครื่องและบำรุงรักษาระบบตลอดระยะเวลาการเปิดดำเนินการ</p> <p>8. จัดทำตารางกำหนดช่วงระยะเวลาการซ่อมบำรุงอุปกรณ์ของระบบบำบัดน้ำเสียทุกชิ้นตามคู่มือของแต่ละประเภท ได้แก่ บั้มสูบน้ำเสีย บั้มสูบน้ำตะกอน เครื่องเติมอากาศ เพื่อให้อุปกรณ์และระบบทุกส่วนทำงานได้อย่างมีประสิทธิภาพตลอดเวลา</p> <p>9. จัดให้มีทีมเตอร์ไฟฟ้าเฉพาะระบบบำบัดน้ำเสียรวม</p> <p>10. ทำการซ่อมบำรุงอุปกรณ์จะซ่อมบำรุงทุก ๆ 6 เดือน โดยจะซ่อมบำรุงครั้งละ 1 ชุด ภายในช่วงเวลาเดียวกัน</p> <p>11. จัดทำแผนกั้นที่สามารถสังเกตได้ชัดเจน เช่น การวางกรวยจราจร</p>			

ตารางที่ 3 มาตรการป้องกันและแก้ไขผลกระทบสิ่งแวดล้อม (ระยะดำเนินการ) โครงการ Hilton Hotel & Hilton Residences Condominium
(ฮิลตัน โฮเทล แอนด์ ฮิลตัน เรสซิเดนซ์ คอนโดมิเนียม) ส่วนพักอาศัย (อาคารชุด)
ตั้งอยู่ทางหลวงแผ่นดินหมายเลข 3 (ถนนสุขุมวิท) ตำบลนาจอมเทียน อำเภอสัตหีบ จังหวัดชลบุรี

องค์ประกอบทาง สิ่งแวดล้อม และคุณค่าต่างๆ	มาตรการป้องกันและแก้ไขผลกระทบสิ่งแวดล้อม	สถานที่ ดำเนินการ	ระยะเวลา ดำเนินการ	ผู้รับผิดชอบ
5. การบำบัดน้ำเสีย (ต่อ)	<p>แผนหลักจรรยาบรรณพื้นที่ที่ทำการซ่อมบำรุงระบบบำบัดน้ำเสีย พร้อมติดตั้งป้ายระบุว่า “ขอภัยในความไม่สะดวก”</p> <p>12. โครงการจัดให้มีช่องเปิดที่สามารถเข้าบำรุงรักษาและตรวจสอบระบบบำบัดน้ำเสียได้โดยสะดวกและให้มีการดูแลอย่างสม่ำเสมอ</p> <p>13. ให้โครงการตรวจวัดค่าออกซิเจนละลายในน้ำ (ค่า DO) ที่บ่อเติมอากาศของระบบบำบัดน้ำเสียเป็นประจำทุกสัปดาห์ โดยใช้เครื่องตรวจวัดค่าออกซิเจนละลายน้ำ แบบพกพา (DO meter) ซึ่งโครงการต้องจัดเตรียมไว้ 1 ชุด เพื่อติดตามประสิทธิภาพการเติมออกซิเจนในน้ำว่าเพียงพอตามที่ได้คำนวณไว้หรือไม่ เพื่อให้จุลินทรีย์ย่อยสลายสารอินทรีย์ในน้ำได้ต่อเนื่อง และตลอดเวลาและเป็นผลให้ค่า BOD ยังคงได้ค่าตามมาตรฐานกำหนด</p> <p>14. หากพบว่าน้ำทิ้งหลังผ่านระบบบำบัดน้ำเสียแล้ว มีผลการตรวจวัดไม่ได้ตามมาตรฐานต้องแก้ไขโดยเร็ว และหากต้องซ่อมบำรุง ปิดหยุดเดินระบบน้ำทิ้งที่ถังพักน้ำใสจะไม่มีกลิ่นสูบออก แต่จะทำการเติมอากาศโดยใช้เครื่องเติมอากาศสำรองในบ่อเติมอากาศ เพื่อลดค่า BOD ก่อนปล่อยออกสู่บ่อตรวจคุณภาพน้ำ และระบายออกสู่ท่อระบายน้ำบนถนนการะจำยอม และไหลไปสู่ท่อสาธารณะต่อไป</p>			



ตารางที่ 3 มาตรการป้องกันและแก้ไขผลกระทบสิ่งแวดล้อม (ระยะดำเนินการ) โครงการ Hilton Hotel & Hilton Residences Condominium
(ฮิลตัน โฮเทล แอนด์ ฮิลตัน เรสซิเดนซ์ คอนโดมิเนียม) ส่วนพักอาศัย (อาคารชุด)
ตั้งอยู่ทางหลวงแผ่นดินหมายเลข 3 (ถนนสุขุมวิท) ตำบลนาจอมเทียน อำเภอสัตหีบ จังหวัดชลบุรี

องค์ประกอบทาง สิ่งแวดล้อม และคุณค่าต่างๆ	มาตรการป้องกันและแก้ไขผลกระทบสิ่งแวดล้อม	สถานที่ ดำเนินการ	ระยะเวลา ดำเนินการ	ผู้รับผิดชอบ
	15. จัดให้มีอุปกรณ์สำรอง ประกอบด้วย เครื่องเติมอากาศ เครื่องสูบน้ำ และ เครื่องสูบน้ำทิ้ง อย่างน้อยชนิดละ 1 ชุด ไว้ภายในโครงการ เพื่อให้ระบบ บำบัดน้ำเสียทำงานได้ต่อเนื่อง			
6. การระบายน้ำและ การป้องกันน้ำท่วม	<ol style="list-style-type: none"> 1. ตรวจสอบดูแลและควบคุมการระบายน้ำจากบ่อหน่วงน้ำของโครงการให้สามารถชะลอน้ำฝนตามที่ออกแบบไว้ 2. จัดให้มีการตรวจตราท่อระบายน้ำในโครงการ และถนนการจราจรไม่ให้มีขยะมูลฝอยหรือใบไม้อุดตัน 3. กำหนดให้มีฝักระวังและการแจ้งประชาสัมพันธ์สถานการณ์น้ำท่วม/ น้ำหลาก ให้กับผู้พักอาศัยในโครงการ หากมีการแจ้งเตือนอุทกภัยจากหน่วยงานรัฐหรือหน่วยงานต่างๆ 	พื้นที่โครงการ	ตลอดระยะ ดำเนินการ	บริษัท ซีเอสเคป โฮลดิ้ง จำกัด (เจ้าของโครงการ) กรณียัง ไม่ได้จดทะเบียนอาคารชุด/ นิติบุคคลอาคารชุด
7. การจัดการมูลฝอย	<ol style="list-style-type: none"> 1. โครงการจัดให้มีห้องพักมูลฝอยไว้ที่ชั้นพักอาศัยทุกชั้น ภายในจัดให้มีภาชนะรองรับมูลฝอย ดังนี้ <ul style="list-style-type: none"> - ถังรองรับมูลฝอยย่อยสลายได้ (สีเขียว) - ถังรองรับมูลฝอยที่นำไปรีไซเคิลได้ (สีเหลือง) - ถังรองรับมูลฝอยทั่วไป (สีน้ำเงิน) - ถังรองรับมูลฝอยอันตราย (สีแดง) 	พื้นที่โครงการ	ตลอดระยะ ดำเนินการ	บริษัท ซีเอสเคป โฮลดิ้ง จำกัด (เจ้าของโครงการ) กรณียัง ไม่ได้จดทะเบียนอาคารชุด/ นิติบุคคลอาคารชุด

ตารางที่ 3 มาตรการป้องกันและแก้ไขผลกระทบสิ่งแวดล้อม (ระยะดำเนินการ) โครงการ Hilton Hotel & Hilton Residences Condominium
(ฮิลตัน โฮเทล แอนด์ ฮิลตัน เรสซิเดนซ์ คอนโดมิเนียม) ส่วนพักอาศัย (อาคารชุด)
ตั้งอยู่ทางหลวงแผ่นดินหมายเลข 3 (ถนนสุขุมวิท) ตำบลนาจอมเทียน อำเภอสัตหีบ จังหวัดชลบุรี

องค์ประกอบทาง สิ่งแวดล้อม และคุณค่าต่างๆ	มาตรการป้องกันและแก้ไขผลกระทบสิ่งแวดล้อม	สถานที่ ดำเนินการ	ระยะเวลา ดำเนินการ	ผู้รับผิดชอบ
7. การจัดการมูลฝอย (ต่อ)	<ul style="list-style-type: none"> - ถังรองรับมูลฝอยติดเชื้อ (สีส้ม) 2. จัดให้มีอาคารพักมูลฝอยรวม ภายในแบ่งเป็น 4 ห้อง ดังนี้ <ul style="list-style-type: none"> - ห้องมูลฝอยย่อยสลาย มูลฝอยจะถูกนำมาจัดเก็บไว้ในถุงสีเขียวภายในห้อง - ห้องมูลฝอยแห้งทั่วไป มูลฝอยจะถูกนำมาจัดเก็บไว้ในถุงดำไว้ในห้อง - ห้องมูลฝอยรีไซเคิล มูลฝอยจะถูกนำมาจัดเก็บไว้ในถุงสีเหลืองไว้ในห้อง - ห้องมูลฝอยอันตราย มูลฝอยจะถูกนำมาจัดเก็บไว้ในถุงสีส้มไว้ในห้อง สำหรับมูลฝอยติดเชื้อโครงการจะจัดให้มีถังสีแดง 3. จัดให้แม่บ้านคอยทำความสะอาดห้องพักมูลฝอยประจำวัน และ เส้นทางเก็บขนมูลฝอย หลังจากที้นำมูลฝอยจากแต่ละชั้นไปยังห้องพักมูล ฝอยรวม โดยใช้รถขนภาชนะมูลฝอยมายังห้องพักมูลฝอยรวม โดยรถขน จะติดฉลาก “ห้ามนำไปใช้ในกิจการอื่น ใช้สำหรับขนมูลฝอยเท่านั้น” 4. การลำเลียงภาชนะรองรับมูลฝอยต้องทำด้วยความระมัดระวัง ห้ามกลิ้ง หรือโยนภาชนะรองรับมูลฝอย แต่ให้บรรทุกใส่ถังที่วางไว้บนรถเข็นแทน 5. ช่วงเวลาในการลำเลียงมูลฝอยจากแต่ละชั้นมายังห้องพักมูลฝอยรวม โดย ใช้ลิฟต์โดยสารในช่วงเวลา 10.00-14.00 น. เนื่องจากเป็นช่วงเวลาที่ผู้พัก อาศัยส่วนใหญ่ออกไปทำงานข้างนอก 			

ตารางที่ 3 มาตรการป้องกันและแก้ไขผลกระทบสิ่งแวดล้อม (ระยะดำเนินการ) โครงการ Hilton Hotel & Hilton Residences Condominium
(ฮิลตัน โฮเทล แอนด์ ฮิลตัน เรสซิเดนซ์ คอนโดมิเนียม) ส่วนพักอาศัย (อาคารชุด)
ตั้งอยู่ทางหลวงแผ่นดินหมายเลข 3 (ถนนสุขุมวิท) ตำบลนาจอมเทียน อำเภอสัตหีบ จังหวัดชลบุรี

องค์ประกอบทางสิ่งแวดล้อมและคุณค่าต่างๆ	มาตรการป้องกันและแก้ไขผลกระทบสิ่งแวดล้อม	สถานที่ดำเนินการ	ระยะเวลาดำเนินการ	ผู้รับผิดชอบ
7. การจัดการมูลฝอย (ต่อ)	<p>6. หากมีอุบัติเหตุที่ทำให้ถุงรองรับมูลฝอยแตก และหล่นลงไปที่พื้นให้ผู้ทำหน้าที่เก็บขนสวมถุงมืออย่างหนา และเก็บมูลฝอยใส่ถุงใบใหม่ทันที ทั้งนี้ผู้ทำหน้าที่ดังกล่าวจะต้องเปลี่ยนถุงมือใหม่ก่อนทำงานในหน้าที่ต่อไป หากจำเป็นต้องสัมผัสประตูลำดับ บันได บริเวณพื้นที่ที่บุคคลทั่วไปใช้สอย ต้องทำความสะอาดตัวเองและเปลี่ยนถุงมือใหม่ให้เรียบร้อยก่อน หลังจากนั้นให้เช็ดถูบริเวณดังกล่าวด้วยน้ำยาฆ่าเชื้อโรค</p> <p>7. จัดให้มีท่อระบายน้ำเสียจากการชะล้างห้องพักมูลฝอยเข้าสู่ระบบบำบัดน้ำเสียของโครงการ เพื่อนำน้ำเสียจากการชะล้างมูลฝอยไปบำบัดที่ระบบบำบัดรวมก่อนระบายลงสู่ท่อระบายน้ำบนถนนสาธารณะต่อไป</p> <p>8. จัดให้มีพื้นที่สีเขียวบริเวณอาคารพักมูลฝอยรวม</p> <p>9. จัดให้มีการลดปริมาณมูลฝอยของโครงการ โดยใช้หลักการในการลด โดยควบคุมปริมาณขยะมูลฝอยหรือของเสียที่แหล่งกำเนิด ดังนี้</p> <p>9.1 ใช้ผลิตภัณฑ์ที่มีอายุการใช้งานยาวนาน เช่น หลอดไฟที่มีอายุการใช้งานนานๆ หรือเครื่องมือเครื่องใช้ที่อยู่ในสภาพที่ดี เพื่อที่โครงการจะสามารถลดปริมาณมูลฝอยจากผลิตภัณฑ์ที่หมดอายุการใช้งาน</p> <p>9.2 หลีกเลี่ยงการใช้บรรจุภัณฑ์ที่ไม่สามารถนำกลับมาใช้ใหม่ได้อีก เช่น</p>			

ตารางที่ 3 มาตรการป้องกันและแก้ไขผลกระทบสิ่งแวดล้อม (ระยะดำเนินการ) โครงการ Hilton Hotel & Hilton Residences Condominium
(ฮิลตัน โฮเทล แอนด์ ฮิลตัน เรสซิเดนซ์ คอนโดมิเนียม) ส่วนพักอาศัย (อาคารชุด)
ตั้งอยู่ทางหลวงแผ่นดินหมายเลข 3 (ถนนสุขุมวิท) ตำบลนาจอมเทียน อำเภอสัตหีบ จังหวัดชลบุรี

องค์ประกอบทาง สิ่งแวดล้อม และคุณค่าต่างๆ	มาตรการป้องกันและแก้ไขผลกระทบสิ่งแวดล้อม	สถานที่ ดำเนินการ	ระยะเวลา ดำเนินการ	ผู้รับผิดชอบ
7. การจัดการมูลฝอย (ต่อ)	<p>ขุดสเปรย์ต่าง ๆ และพยายามใช้ผลิตภัณฑ์ที่สามารถใช้ซ้ำอีกได้ เช่น ถ่านไฟฉายหรือแบตเตอรี่ ที่สามารถประจุไฟฟ้าใหม่ได้ ขวดใส่น้ำแบบแก้ว เป็นต้น</p> <p>10. ประชาสัมพันธ์ให้ผู้เข้าพักในโครงการทิ้งขยะมูลฝอยในตรงกับภาชนะรองรับที่โครงการจัดเตรียมไว้ ให้แยกตามประเภทขยะมูลฝอย เพื่อรอการเก็บขนของเจ้าหน้าที่ของโครงการต่อไป</p> <p>11. กำหนดให้แม่บ้านตรวจสอบ พร้อมทำการคัดแยกขยะที่คาดว่าจะนำมาขายได้</p> <p>ซึ่งอาจตกค้างในถังรวมรวมขยะมูลฝอยของแต่ละชั้นอีกครั้งหนึ่ง</p> <p><u>มาตรการในการบำบัดกลั่นจากห้องพักมูลฝอยรวม</u></p> <p>1. โครงการจัดให้มีพัดลมดูดอากาศ ในการบำบัดกลั่นจากห้องพักมูลฝอยย่อยสลายได้ เพื่อลดกลิ่นจากห้องพักมูลฝอย ก่อนระบายอากาศออกสู่ภายนอก เพื่อไม่ให้กลิ่นขยะมูลฝอยไปรบกวนผู้พักอาศัย และบริเวณโดยรอบโครงการ</p> <p>2. โครงการจัดให้มีบ่อบำบัดมีเทนสำหรับห้องพักมูลฝอยรวม 1 จุด เพื่อช่วยลดการเกิดกลิ่นเหม็นของขยะมูลฝอยไปยังพื้นที่ข้างเคียง</p>			



ตารางที่ 3 มาตรการป้องกันและแก้ไขผลกระทบสิ่งแวดล้อม (ระยะดำเนินการ) โครงการ Hilton Hotel & Hilton Residences Condominium
(ฮิลตัน โฮเทล แอนด์ ฮิลตัน เรสซิเดนซ์ คอนโดมิเนียม) ส่วนพักอาศัย (อาคารชุด)
ตั้งอยู่ทางหลวงแผ่นดินหมายเลข 3 (ถนนสุขุมวิท) ตำบลนาจอมเทียน อำเภอสัตหีบ จังหวัดชลบุรี

องค์ประกอบทาง สิ่งแวดล้อม และคุณค่าต่างๆ	มาตรการป้องกันและแก้ไขผลกระทบสิ่งแวดล้อม	สถานที่ ดำเนินการ	ระยะเวลา ดำเนินการ	ผู้รับผิดชอบ
7. การจัดการมูลฝอย (ต่อ)	<p><u>มาตรการดูแลเรื่องทางเข้า-ออกของรถเก็บขนขยะในโครงการ</u></p> <ol style="list-style-type: none"> โครงการได้จัดเตรียมที่จอดรถเก็บขนขยะชั่วคราว และเป็นที่จอดรถเก็บขนโดยเฉพาะ ซึ่งที่จอดรถดังกล่าวอยู่ใกล้กับอาคารพักมุลฝอยรวม มีความสะดวกและปลอดภัยต่อเจ้าหน้าที่เก็บขน สามารถสังเกตเห็นได้ง่าย จัดให้มีเจ้าหน้าที่ของโครงการคอยอำนวยความสะดวกในการเข้า-ออกของรถเก็บขนขยะมูลฝอย และคอยดูแลไม่ให้สิ่งกีดขวางในบริเวณดังกล่าว 			
8. การใช้ไฟฟ้า	<ol style="list-style-type: none"> กรณีฉุกเฉินโครงการมีการติดตั้งเครื่องกำเนิดไฟฟ้า (Generator) ขนาด 1,000 kVA เพื่อจ่ายไฟให้กับโหลดวงจรไฟฟ้าช่วยชีวิต โครงการได้จัดให้มีระบบสายดินเพื่อป้องกันอันตราย ที่เกิดจากไฟฟ้ารั่ว และกระแสไฟฟ้าลัดวงจร และระบบป้องกันฟ้าผ่าแบบเสาหล่อฟ้า เพื่อป้องกันอันตรายจากฟ้าผ่า หมั่นดูแลบำรุงรักษาอุปกรณ์ไฟฟ้าแสงสว่างอย่างต่อเนื่องและสม่ำเสมอ เลือกใช้อุปกรณ์ไฟฟ้าที่ได้มาตรฐานและประหยัดพลังงานไฟฟ้า ส่งเสริมและประชาสัมพันธ์มาตรการประหยัดพลังงานไฟฟ้าให้กับผู้พักอาศัย <p><u>มาตรการป้องกันกระทบที่อาจเกิดจากหม้อแปลงไฟฟ้า</u></p> <ol style="list-style-type: none"> ตรวจสอบหม้อแปลงไฟฟ้าของโครงการเป็นประจำทุกเดือน ดังนี้ 	พื้นที่โครงการ	ตลอดระยะ ดำเนินการ	บริษัท ซีเอสเคป โฮลดิ้ง จำกัด (เจ้าของโครงการ) กรณียัง ไม่ได้จดทะเบียนอาคารชุด/ นิติบุคคลอาคารชุด



ตารางที่ 3 มาตรการป้องกันและแก้ไขผลกระทบสิ่งแวดล้อม (ระยะดำเนินการ) โครงการ Hilton Hotel & Hilton Residences Condominium
(ฮิลตัน โฮเทล แอนด์ ฮิลตัน เรสซิเดนซ์ คอนโดมิเนียม) ส่วนพักอาศัย (อาคารชุด)
ตั้งอยู่ทางหลวงแผ่นดินหมายเลข 3 (ถนนสุขุมวิท) ตำบลนาจอมเทียน อำเภอสัตหีบ จังหวัดชลบุรี

องค์ประกอบทางสิ่งแวดล้อมและคุณค่าต่างๆ	มาตรการป้องกันและแก้ไขผลกระทบสิ่งแวดล้อม	สถานที่ดำเนินการ	ระยะเวลาดำเนินการ	ผู้รับผิดชอบ
8. การใช้ไฟฟ้า (ต่อ)	1.1) ตรวจสอบการติดตั้งให้ถูกต้องตามมาตรฐาน 1.2) ตรวจสอบสายล่อฟ้าแรงสูง, DROPOUT, ฟิวส์สวิตช์แรงต่ำ ให้อยู่ในสภาพครบถ้วนและขนาดถูกต้องตามพิกัด 1.3) ตรวจสอบที่ดูดความชื้นโดยสังเกตที่สีของ SILICA GEL ถ้าเป็นสีชมพูแสดงว่าเสื่อมสภาพต้องเปลี่ยนใหม่ 1.4) ตรวจสอบหัวต่อที่บุชซึ่งหม้อแปลงไม่ให้หลวมเพื่อป้องกันการอาร์ก 1.5) ตรวจสอบสีของหม้อแปลงทั้งหมด เพื่อป้องกันน้ำมันหม้อแปลงไหลซึม 1.6) ตรวจสอบระดับน้ำมันที่ถังอะไหล่ 1.7) ตรวจสอบกราวด์ต่าง ๆ ของหม้อแปลงและระบบป้องกัน ให้อยู่ในสภาพเรียบร้อยถูกต้องตามมาตรฐาน 1.8) ตรวจสอบขนาดสายแรงต่ำและจำนวนสายที่ออกจากบุชซึ่งแรงต่ำถึงฟิวส์แรงต่ำ 2. จัดให้มีระบบสายดินเพื่อป้องกันอันตรายที่เกิดจากไฟฟ้ารั่วและกระแสไฟฟ้าลัดวงจร 3. เลือกใช้อุปกรณ์ไฟฟ้าที่ได้มาตรฐาน และประหยัดพลังงานไฟฟ้า เช่น หลอดประหยัดพลังงาน เครื่องใช้ไฟฟ้าแบบประหยัดไฟเบอร์ 5 และการเลือก			



ตารางที่ 3 มาตรการป้องกันและแก้ไขผลกระทบสิ่งแวดล้อม (ระยะดำเนินการ) โครงการ Hilton Hotel & Hilton Residences Condominium
(ฮิลตัน โฮเทล แอนด์ ฮิลตัน เรสซิเดนซ์ คอนโดมิเนียม) ส่วนพักอาศัย (อาคารชุด)
ตั้งอยู่ทางหลวงแผ่นดินหมายเลข 3 (ถนนสุขุมวิท) ตำบลนาจอมเทียน อำเภอสัตหีบ จังหวัดชลบุรี

องค์ประกอบทางสิ่งแวดล้อมและคุณค่าต่างๆ	มาตรการป้องกันและแก้ไขผลกระทบสิ่งแวดล้อม	สถานที่ดำเนินการ	ระยะเวลาดำเนินการ	ผู้รับผิดชอบ
8. การใช้ไฟฟ้า (ต่อ)	<p>เครื่องปรับอากาศที่มีค่าสัมประสิทธิ์ในการทำงานหรืออัตราส่วนประสิทธิภาพพลังงานสูงและสอดคล้องลักษณะการใช้งาน เพื่อลดการใช้พลังงานไฟฟ้า</p> <p>4. โครงการจัดให้มีมาตรการในการส่งเสริมและประชาสัมพันธ์ให้กับผู้พักอาศัยปฏิบัติ ดังนี้</p> <p>4.1) รณรงค์ให้มีการเปิดเครื่องปรับอากาศเท่าที่จำเป็น และปิดก่อนออกจากห้องประมาณ 30 นาที</p> <p>4.2) ทำความสะอาดแผงระบายความร้อนของเครื่องปรับอากาศทุก 6 เดือน</p> <p>4.3) รณรงค์ให้ใช้บันไดแทนการใช้ลิฟต์หากขึ้น - ลงอาคารเพียง 1 - 2 ชั้น</p> <p>4.4) บำรุงรักษาและตรวจเช็คเครื่องใช้ไฟฟ้าอยู่เสมอและปิดไฟหรือดึงปลั๊กทุกครั้งที่ไม่ใช้งาน</p>			
9. การป้องกันอัคคีภัย	<p>1. ตรวจสอบผิวจราจรภายในโครงการไม่ให้มีสิ่งปกคลุมโดยรอบอาคาร ไม่กีดขวางการจราจรของรถดับเพลิง เป็นประจำ</p> <p>2. จัดให้มีเจ้าหน้าที่หรือผู้เชี่ยวชาญเข้ามาตรวจสอบอุปกรณ์เครื่องใช้ที่อาจมีสารเคมีอันตราย เพื่อนำไปกำจัดอย่างถูกวิธีต่อไป</p> <p>3. จัดเตรียมข้อมูลในการติดต่อหน่วยงานภายนอกที่จำเป็น เช่น สถานีตำรวจ โรงพยาบาล สถานีดับเพลิง สำนักป้องกันและบรรเทาสาธารณภัย ศูนย์กู้ชีพต่าง ๆ</p>	พื้นที่โครงการ	ตลอดระยะดำเนินการ	บริษัท ซีเอสเคป โฮลดิ้ง จำกัด (เจ้าของโครงการ) กรณียังไม่ได้จดทะเบียนอาคารชุด/นิติบุคคลอาคารชุด



ตารางที่ 3 มาตรการป้องกันและแก้ไขผลกระทบสิ่งแวดล้อม (ระยะดำเนินการ) โครงการ Hilton Hotel & Hilton Residences Condominium (ฮิลตัน โฮเทล แอนด์ ฮิลตัน เรสซิเดนซ์ คอนโดมิเนียม) ส่วนพักอาศัย (อาคารชุด) ตั้งอยู่ทางหลวงแผ่นดินหมายเลข 3 (ถนนสุขุมวิท) ตำบลนาจอมเทียน อำเภอสัตหีบ จังหวัดชลบุรี

องค์ประกอบทาง สิ่งแวดล้อม และคุณค่าต่างๆ	มาตรการป้องกันและแก้ไขผลกระทบสิ่งแวดล้อม	สถานที่ ดำเนินการ	ระยะเวลา ดำเนินการ	ผู้รับผิดชอบ
9. การป้องกันอัคคีภัย (ต่อ)	4. จัดเตรียมข้อมูลของผู้พักอาศัย เพื่อเป็นข้อมูลในการตรวจนับผู้พักอาศัยที่ จตุรรวมพล 5. คู่มือพื้นที่ที่กำหนดไว้เป็นตำแหน่งจุดรดับเพลิงและหัวรับน้ำดับเพลิง ไม่ให้มีสิ่งกีดขวาง 6. จัดเตรียมอุปกรณ์ระงับเหตุฉุกเฉินให้พร้อมใช้งานตลอดเวลา เช่น ไฟฉาย ชุดผจญเพลิง ธงสัญญาณนำทาง สายฉีดน้ำดับเพลิง อุปกรณ์ดับเพลิงแบบ มือถือและอื่น ๆ 7. จัดให้มีเจ้าหน้าที่ และประชาสัมพันธ์ให้ผู้พักอาศัยเข้าอบรมวิธีการช่วย อพยพหนีไฟ การดูแลผู้ป่วยและฝึกซ้อมการแต่งชุดผจญเพลิง 8. จัดเตรียมข้อมูลในการติดต่อหน่วยงานภายนอกที่จำเป็น เช่น สถานีตำรวจ โรงพยาบาล สถานีดับเพลิง สำนักป้องกันและบรรเทาสาธารณภัย ศูนย์กู้ชีพ 9. ประชาสัมพันธ์ให้มีการซ้อมการอพยพหนีไฟประจำปี ปีละ 1 ครั้ง			
10. การคมนาคม	1. ใช้ระบบแขนกันรถยนต์แบบอัตโนมัติ (long range) เนื่องจากเป็นระบบ อัตโนมัติ ซึ่งไม่ต้องรอเจ้าหน้าที่ในการเปิดไม้กระดก รถที่เลี้ยวเข้าโครงการ จึงไม่ต้องจอดบริเวณปากทางเลี้ยวเข้า 2. ติดตั้งโทรทัศน์วงจรปิด (CCTV) และระบบโทรทัศน์วงจรปิดควบคุมการ	พื้นที่โครงการ	ตลอดระยะ ดำเนินการ	บริษัท ซีเอสเคป โฮลดิ้ง จำกัด (เจ้าของโครงการ) กรณีย ไม่ได้จดทะเบียนอาคารชุด นิติบุคคลอาคารชุด



ตารางที่ 3 มาตรการป้องกันและแก้ไขผลกระทบสิ่งแวดล้อม (ระยะดำเนินการ) โครงการ Hilton Hotel & Hilton Residences Condominium
(ฮิลตัน โฮเทล แอนด์ ฮิลตัน เรสซิเดนซ์ คอนโดมิเนียม) ส่วนพักอาศัย (อาคารชุด)
ตั้งอยู่ทางหลวงแผ่นดินหมายเลข 3 (ถนนสุขุมวิท) ตำบลนาจอมเทียน อำเภอสัตหีบ จังหวัดชลบุรี

องค์ประกอบทางสิ่งแวดล้อมและคุณค่าต่างๆ	มาตรการป้องกันและแก้ไขผลกระทบสิ่งแวดล้อม	สถานที่ดำเนินการ	ระยะเวลาดำเนินการ	ผู้รับผิดชอบ
10. การคมนาคม (ต่อ)	<p>เข้า-ออก ติดตั้งในบริเวณโถงทางเดิน และลานจอดรถ</p> <p>3. จัดให้มีระบบการจราจรที่มีความปลอดภัย โดยติดตั้งเครื่องหมายจราจรที่ถนนและลานจอดรถให้ชัดเจน</p> <p>4. จัดให้มีเจ้าหน้าที่ของโครงการที่ได้รับการอบรมเกี่ยวกับกฎจราจรเป็นอย่างดี ทำหน้าที่ดูแลความเป็นระเบียบเรียบร้อยทั้งบริเวณทางเข้า-ออกอาคาร เพื่ออำนวยความสะดวก ไม่ให้มีการกีดขวางการจราจรหรือริมถนนสาธารณะ ตลอด 24 ชั่วโมง และให้มีเจ้าหน้าที่ทำความสะอาด/แม่บ้าน ทำความสะอาดเก็บเศษกิ่งไม้ใบไม้ เพื่อไม่ให้กีดขวางเส้นทางสัญจร รวมทั้งตกแต่งทรงพุ่มไม้ทุกเดือนเพื่อไม่ให้บดบังทัศนวิสัยในการมองเห็นของผู้ขับขี่ยานพาหนะ</p> <p>5. ประชาสัมพันธ์ขอความร่วมมือจากผู้พักอาศัยในโครงการ รักษากฎระเบียบการจราจรอย่างเคร่งครัด และจัดให้มีการประชาสัมพันธ์ แจ้งให้ผู้พักอาศัยรับทราบข้อมูลว่ามีที่จอดรถในส่วนพักอาศัย (คอนโด) มีที่จอดรถ จำนวน จำนวน 107 คัน แบ่งเป็นที่จอดรถยนต์สำหรับผู้พิการหรือทุพพลภาพ และคนชรา จำนวน 3 คัน (อยู่ที่ชั้น 1) และเป็นระบบจอดรถอัตโนมัติ จำนวน 104 คัน (อยู่ที่ชั้น 2-10) พร้อมทั้งคอยตรวจสอบให้สามารถจอดรถได้ตามที่ออกแบบไว้ และจัดการพื้นที่จอดรถโดยไม่ส่งผลกระทบต่อพื้นที่โดยรอบโครงการ</p>			



ตารางที่ 3 มาตรการป้องกันและแก้ไขผลกระทบสิ่งแวดล้อม (ระยะดำเนินการ) โครงการ Hilton Hotel & Hilton Residences Condominium
(ฮิลตัน โฮเทล แอนด์ ฮิลตัน เรสซิเดนซ์ คอนโดมิเนียม) ส่วนพักอาศัย (อาคารชุด)
ตั้งอยู่ทางหลวงแผ่นดินหมายเลข 3 (ถนนสุขุมวิท) ตำบลนาจอมเทียน อำเภอสัตหีบ จังหวัดชลบุรี

องค์ประกอบทาง สิ่งแวดล้อม และคุณค่าต่างๆ	มาตรการป้องกันและแก้ไขผลกระทบสิ่งแวดล้อม	สถานที่ ดำเนินการ	ระยะเวลา ดำเนินการ	ผู้รับผิดชอบ
10. การคมนาคม (ต่อ)	<p>6. ติดตั้งป้ายห้ามจอดรถนอกโครงการ พร้อมจัดให้มีเจ้าหน้าที่รักษาความปลอดภัยคอยสำรวจและตรวจสอบอย่างสม่ำเสมอ</p> <p>7. จัดให้มีป้ายสำหรับที่จอดรถยนต์ และลูกศรแสดงทิศทางการเข้า-ออกโครงการ ให้สามารถมองเห็นได้อย่างชัดเจน</p> <p>8. จัดทำป้ายและสัญญาณไฟจราจรบนพื้นทางให้ชัดเจน ไม่ก่อให้เกิดความสับสนของผู้ขับขี่ ทำให้การจราจรในพื้นที่โครงการมีความปลอดภัย</p> <p>9. จัดให้มีป้ายและสัญลักษณ์ ห้ามจอดบริเวณทางเลี้ยวเข้า – ออกอาคาร รวมทั้งมีการณรงค์ให้ผู้ขับขี่รถยนต์และรถจักรยานยนต์ภายในโครงการเคารพกฎจราจร ได้แก่ ห้ามจอดรถในพื้นที่ห้ามจอด</p> <p>10. การบริหารจัดการที่จอดรถอัตโนมัติของโครงการซึ่งจัดเป็นทรัพย์สินส่วนกลางของพื้นที่ส่วนพักอาศัยที่จะต้องรับผิดชอบในค่าใช้จ่ายร่วมกัน ภายใต้การบริหารจัดการของนิติบุคคลอาคารชุด</p> <p>11. ใช้ระบบคีย์การ์ด ควบคุมการเข้า-ออกของรถทุกคันที่เข้าจอดในพื้นที่จอดรถ สำหรับที่จอดรถอัตโนมัติ</p> <p>12. ติดตั้งป้ายระบุพื้นที่จอดรถของพื้นที่แต่ละส่วนให้สามารถเห็นได้อย่างชัดเจน เพื่อให้ผู้ขับขี่เข้าจอดในที่จอดรถที่อนุญาตเท่านั้น</p>			



ตารางที่ 3 มาตรการป้องกันและแก้ไขผลกระทบสิ่งแวดล้อม (ระยะดำเนินการ) โครงการ Hilton Hotel & Hilton Residences Condominium
(ฮิลตัน โฮเทล แอนด์ ฮิลตัน เรสซิเดนซ์ คอนโดมิเนียม) ส่วนพักอาศัย (อาคารชุด)
ตั้งอยู่ทางหลวงแผ่นดินหมายเลข 3 (ถนนสุขุมวิท) ตำบลนาจอมเทียน อำเภอสัตหีบ จังหวัดชลบุรี

องค์ประกอบทาง สิ่งแวดล้อม และคุณค่าต่างๆ	มาตรการป้องกันและแก้ไขผลกระทบสิ่งแวดล้อม	สถานที่ ดำเนินการ	ระยะเวลา ดำเนินการ	ผู้รับผิดชอบ
10. การคมนาคม (ต่อ)	<p>13. โครงการกำหนดให้ที่จอดรถอัตโนมัติสำหรับพื้นที่ส่วนพักอาศัย จำนวน 104 คัน เป็นทรัพย์สินส่วนกลางที่เจ้าของร่วมจะต้องรับผิดชอบในค่าใช้จ่ายร่วมกัน ภายใต้การบริหารจัดการของนิติบุคคลอาคารชุด โดยในระยะเวลา ปีที่ 1-2 อยู่ในระยะประกัน บริษัทผู้ติดตั้งรับผิดชอบ ปีที่ 3 เป็นต้นไป เจ้าของโครงการรับผิดชอบโดยชำระค่าดูแลรักษาอุปกรณ์ทั้งหมดล่วงหน้า (ค่าบำรุงรักษา ค่าอะไหล่ที่ต้องเปลี่ยนเมื่อชำรุดตามการใช้งานจริง รวม ค่าแรงตามที่ต้องจ่ายจริง) ปีที่ 11 เป็นต้นไป นิติบุคคลอาคารชุด รับผิดชอบ ตามที่โครงการและนิติบุคคลอาคารชุดจะมีการตกลงกันเพื่อกำหนดค่าใช้จ่ายที่จะมอบให้นิติบุคคลในปีที่ 11-15</p> <p>14. โครงการจะประชาสัมพันธ์การจัดให้มีที่จอดรถอัตโนมัติ เพื่อให้ผู้ซื้อ รับทราบภาระค่าใช้จ่าย โดยระบุรายละเอียดค่าใช้จ่ายในการดูแลรักษา อุปกรณ์ระบบที่จอดรถอัตโนมัติไว้ในเอกสารประชาสัมพันธ์การขายเพื่อประกอบการตัดสินใจของผู้ซื้อ</p> <p>15. กำหนดให้ผู้พักอาศัยที่มีรถยนต์ส่วนตัวแจ้งให้เจ้าหน้าที่โครงการทราบ และจัดทำเป็นบัญชี เพื่อตรวจสอบความเพียงพอของรถที่จอดและปริมาณ รถที่จะเข้ามาในโครงการได้ เพื่อเป็นการช่วยให้เจ้าหน้าที่รักษาความ</p>			



ตารางที่ 3 มาตรการป้องกันและแก้ไขผลกระทบสิ่งแวดล้อม (ระยะดำเนินการ) โครงการ Hilton Hotel & Hilton Residences Condominium
(ฮิลตัน โฮเทล แอนด์ ฮิลตัน เรสซิเดนซ์ คอนโดมิเนียม) ส่วนพักอาศัย (อาคารชุด)
ตั้งอยู่ทางหลวงแผ่นดินหมายเลข 3 (ถนนสุขุมวิท) ตำบลนาจอมเทียน อำเภอสัตหีบ จังหวัดชลบุรี

องค์ประกอบทาง สิ่งแวดล้อม และคุณค่าต่างๆ	มาตรการป้องกันและแก้ไขผลกระทบสิ่งแวดล้อม	สถานที่ ดำเนินการ	ระยะเวลา ดำเนินการ	ผู้รับผิดชอบ
10. การคมนาคม (ต่อ)	<p>ปลอดภัยให้สามารถดูแลและคอยอำนวยความสะดวกได้ง่ายยิ่งขึ้น</p> <p>16. การบริหารจัดการดูแลถนนการจราจร รวมถึงไฟส่องสว่าง ท่อระบายน้ำ ริมถนนการจราจร เจ้าของที่ดินที่ได้รับสิทธิ์ใช้ถนนการจราจรทุกแปลงต้องรับผิดชอบร่วมกันทั้งหมด (แปลงที่ดินโครงการ 2 แปลง และแปลงที่ดินบุคคลอื่น 7 แปลง) ตามสัดส่วนขนาดที่ดินที่ถือครอง ทั้งนี้ต้องมีการเข้าอยู่หรือเข้าพัฒนาประกอบกิจการในแปลงที่ดินแล้วและใช้ประโยชน์ถนนการจราจรเป็นกิจวัตร</p>			
11. การสื่อสาร	<p>1. เจ้าของโครงการต้องทำหนังสือแจ้งอาคารข้างเคียงและในรัศมี 100 เมตร ทราบก่อนเปิดใช้อาคารอีกครั้ง และติดตามผลทุกๆ เดือน หากถูกบดบังสัญญาณโทรทัศน์ คลื่นวิทยุและโทรทัศน์ จากอาคารโครงการ ให้สามารถแจ้งหรือหารือกับเจ้าของโครงการในการแก้ไขผลกระทบดังกล่าวได้ ทั้งนี้ให้แจ้งเจ้าของโครงการได้จนแล้วเสร็จจนถึงเปิดใช้อาคารแล้วเป็นเวลา 1 ปี</p> <p>2. โครงการต้องชดเชยค่าเสียหายในการถูกบดบัง/รบกวนสัญญาณโทรทัศน์ คลื่นวิทยุ และโทรทัศน์ ที่เกิดจากอาคารโครงการกับอาคารข้างเคียงทันที ในกรณีที่ไม่สามารถตกลงเรื่องการชดเชยกันได้ จะจัดตั้งคณะกรรมการประสานงานแก้ไขปัญหาจากการพัฒนาโครงการมาช่วยเจรจาไกล่เกลี่ย ซึ่งประกอบไปด้วย ตัวแทนเจ้าของโครงการ ผู้ได้รับผลกระทบ และหน่วยงาน</p>	พื้นที่โครงการ	ตั้ง แต่ เริ่ม ดำเนินการก่อสร้าง จนถึงเปิดใช้อาคาร แล้วเป็นเวลา 1 ปี	บริษัท ซีเอสเคป โฮลดิ้ง จำกัด (เจ้าของโครงการ) กรณียัง ไม่ได้จดทะเบียนอาคารชุด/ นิติบุคคลอาคารชุด

ตารางที่ 3 มาตรการป้องกันและแก้ไขผลกระทบสิ่งแวดล้อม (ระยะดำเนินการ) โครงการ Hilton Hotel & Hilton Residences Condominium
(ฮิลตัน โฮเทล แอนด์ ฮิลตัน เรสซิเดนซ์ คอนโดมิเนียม) ส่วนพักอาศัย (อาคารชุด)
ตั้งอยู่ทางหลวงแผ่นดินหมายเลข 3 (ถนนสุขุมวิท) ตำบลนาจอมเทียน อำเภอสัตหีบ จังหวัดชลบุรี

องค์ประกอบทาง สิ่งแวดล้อม และคุณค่าต่างๆ	มาตรการป้องกันและแก้ไขผลกระทบสิ่งแวดล้อม	สถานที่ ดำเนินการ	ระยะเวลา ดำเนินการ	ผู้รับผิดชอบ
11. การสื่อสาร (ต่อ)	ที่เป็นที่ยอมรับได้ทั้ง 2 ฝ่าย หรือให้ดำเนินการตามแนวทางที่กำหนดไว้ตามพระราชบัญญัติการไกล่เกลี่ยข้อพิพาท พ.ศ.2562 เพื่อหาข้อตกลงร่วมกัน			
12. พื้นที่สีเขียว ทัศนียภาพและ สุนทรียภาพ	<ol style="list-style-type: none"> จัดให้มีพื้นที่สีเขียวภายในโครงการ โดยเน้นปลูกไม้ยืนต้นที่ให้ความร่มรื่นและสวยงาม ดูแลสภาพพื้นที่สีเขียวและตัดแต่งต้นไม้ของโครงการให้อยู่ในสภาพสมบูรณ์อยู่เสมอ ในช่วงที่โครงการยังไม่ได้จดทะเบียนนิติบุคคลอาคารชุด บริษัทเจ้าของโครงการ (บริษัท ซีสเคป โฮลดิ้ง จำกัด (เจ้าของโครงการ)) จะเป็นผู้จัดการดูแล โดยจัดจ้างบริษัทเอกชน เข้ามาตัดแต่งกิ่งไม้เป็นประจำอย่างน้อยเดือนละ 1 ครั้ง หลังจากจดทะเบียนนิติบุคคลอาคารชุดแล้ว เป็นหน้าที่ของนิติบุคคลอาคารชุดดูแล 	พื้นที่โครงการ	ตลอดระยะ ดำเนินการ	บริษัท ซีสเคป โฮลดิ้ง จำกัด (เจ้าของโครงการ) กรณียัง ไม่ได้จดทะเบียนอาคารชุด/ นิติบุคคลอาคารชุด
13. การจัดการเรื่อง ร้องเรียน	<ol style="list-style-type: none"> จัดให้มีเจ้าหน้าที่รับเรื่องร้องเรียนประจำสำนักงานนิติบุคคลอาคารชุด จัดให้มีการรับเรื่องร้องเรียนผ่านแอปพลิเคชันเพื่อความสะดวก และรับเรื่องได้ทันที จัดให้มีหน่วยรับเรื่องราวร้องทุกข์จากผู้ได้รับความเสียหาย/เดือดร้อน จากการดำเนินโครงการไว้ในพื้นที่โครงการตลอดช่วงเวลาเปิดดำเนินการ หากมีเหตุจากโครงการที่ทำให้เกิดความเสียหายทั้งร่างกายและทรัพย์สินของประชาชนโดยรอบ 	พื้นที่โครงการ	ตั้งแต่เริ่มดำเนินการ ก่อสร้างจนถึงเปิดใช้ อาคารแล้วเป็นเวลา 1 ปี	บริษัท ซีสเคป โฮลดิ้ง จำกัด (เจ้าของโครงการ) กรณียัง ไม่ได้จดทะเบียนอาคารชุด/ นิติบุคคลอาคารชุด

ตารางที่ 3 มาตรการป้องกันและแก้ไขผลกระทบสิ่งแวดล้อม (ระยะดำเนินการ) โครงการ Hilton Hotel & Hilton Residences Condominium
(ฮิลตัน โฮเทล แอนด์ ฮิลตัน เรสซิเดนซ์ คอนโดมิเนียม) ส่วนพักอาศัย (อาคารชุด)
ตั้งอยู่ทางหลวงแผ่นดินหมายเลข 3 (ถนนสุขุมวิท) ตำบลนาจอมเทียน อำเภอสัตหีบ จังหวัดชลบุรี

องค์ประกอบทาง สิ่งแวดล้อม และคุณค่าต่างๆ	มาตรการป้องกันและแก้ไขผลกระทบสิ่งแวดล้อม	สถานที่ ดำเนินการ	ระยะเวลา ดำเนินการ	ผู้รับผิดชอบ
13. การจัดการเรื่อง ร้องเรียน (ต่อ)	<p>เกิดขึ้น ให้เจ้าของโครงการติดตามตรวจสอบการดำเนินการปรับปรุง หรือชดเชย ค่าเสียหายที่เกิดขึ้นโดยทันที</p> <p>4. จัดให้มีกลไกรับความคิดเห็นติดตั้งไว้ที่ป้อมยามเพื่อรับเรื่องร้องเรียน จากการบดบังแสงอาทิตย์ การบดบังทิศทางลม การถูกบดบัง/รบกวนสัญญาณ โทรศัพท์ คลื่นวิทยุ และโทรศัพท์ ของอาคารโครงการ Hilton Hotel & Hilton Residences Condominium (ฮิลตัน โฮเทล แอนด์ ฮิลตัน เรสซิเดนซ์ คอนโดมิเนียม) ต้องดำเนินการแก้ไขผลกระทบให้กับผู้ที่ได้รับความเสียหาย ให้เป็นไปตามข้อตกลงระหว่างผู้ที่ได้รับความเสียหายจากเหตุดังกล่าวกับเจ้าของ โครงการ โดยกำหนดการรับเรื่องร้องเรียนจนถึงโครงการเปิดใช้อาคารแล้ว เป็นเวลา 1 ปี</p> <p>5. โครงการต้องทำหนังสือแจ้งบ้าน/อาคารข้างเคียง ที่คาดว่าจะได้รับ ผลกระทบจากการประเมินทราบก่อนการก่อสร้าง โดยหนังสือดังกล่าวจะ ระบุชื่อและหมายเลขโทรศัพท์ของบุคคลที่จะเป็นผู้รับเรื่อง ผู้ได้รับ ผลกระทบสามารถติดต่อกับโครงการโดยตรง และติดตามผลทุกๆ เดือน เมื่อมีก่อสร้างในแต่ละชั้น หากมีปัญหาจากการบดบังแสงแดดให้แจ้งโครงการ โดยเริ่มตั้งแต่ก่อสร้างอาคารแล้วเสร็จ จนถึงเปิดใช้อาคารแล้วเป็นเวลา 1 ปี</p>			

บริษัท แมกเซอร์วิล โฮลดิ้ง จำกัด

ตารางที่ 3 มาตรการป้องกันและแก้ไขผลกระทบสิ่งแวดล้อม (ระยะดำเนินการ) โครงการ Hilton Hotel & Hilton Residences Condominium
(ฮิลตัน โฮเทล แอนด์ ฮิลตัน เรสซิเดนซ์ คอนโดมิเนียม) ส่วนพักอาศัย (อาคารชุด)

ตั้งอยู่ทางหลวงแผ่นดินหมายเลข 3 (ถนนสุขุมวิท) ตำบลนาจอมเทียน อำเภอสัตหีบ จังหวัดชลบุรี

องค์ประกอบทาง สิ่งแวดล้อม และคุณค่าต่างๆ	มาตรการป้องกันและแก้ไขผลกระทบสิ่งแวดล้อม	สถานที่ ดำเนินการ	ระยะเวลา ดำเนินการ	ผู้รับผิดชอบ
13. การจัดการเรื่อง ร้องเรียน (ต่อ)	<p>6. ซึ่งเงื่อนไขในการดำเนินการ บริษัท ซีเอสเคป โฮลดิ้ง จำกัด (เจ้าของโครงการ) จะเป็นผู้รับผิดชอบผลกระทบที่เกิดขึ้น แต่เนื่องจากผู้ได้รับผลกระทบจากการบดบังแสงแดด อาจได้รับผลกระทบไม่เท่ากันและแตกต่างกัน จึงกำหนดหลักเกณฑ์และเงื่อนไขในการชดเชยค่าเสียหายหรือการดำเนินการแก้ไขผลกระทบ ดังนี้</p> <p>1) ในการดำเนินการแก้ไขผลกระทบหรือการชดเชยค่าเสียหายให้กับบุคคลที่ได้รับความเสียหาย ให้เป็นไปตามข้อตกลงระหว่างผู้ที่ได้รับความเสียหายจากการบดบังแสงแดดกับเจ้าของโครงการ</p> <p>2) กรณีผลกระทบต่อด้านการตากผ้า และปลูกต้นไม้ โครงการจะเข้าพบกับบ้าน/อาคาร ที่ได้รับผลกระทบ และจัดหาวิธีการเหมาะสมต่อการแก้ไขปัญห และตกลงกันได้ทั้ง 2 ฝ่าย โดยเริ่มตั้งแต่ก่อสร้างอาคารแล้วเสร็จ จนถึงเปิดใช้อาคารแล้วเป็นเวลา 1 ปี</p> <p>3) กรณีบ้านข้างเคียงได้รับผลกระทบจากอาคารโครงการต่ออุปกรณ์ผลิตไฟฟ้าจากพลังงานแสงอาทิตย์ (Solar cell) และทำให้ประสิทธิภาพของระบบพลังงานแสงอาทิตย์ลดลง บริษัทฯ จะดำเนินการปรับปรุงให้มีประสิทธิภาพใช้งานได้ตามเดิม</p>			



ตารางที่ 3 มาตรการป้องกันและแก้ไขผลกระทบสิ่งแวดล้อม (ระยะดำเนินการ) โครงการ Hilton Hotel & Hilton Residences Condominium
(ฮิลตัน โฮเทล แอนด์ ฮิลตัน เรสซิเดนซ์ คอนโดมิเนียม) ส่วนพักอาศัย (อาคารชุด)
ตั้งอยู่ทางหลวงแผ่นดินหมายเลข 3 (ถนนสุขุมวิท) ตำบลนาจอมเทียน อำเภอสัตหีบ จังหวัดชลบุรี

องค์ประกอบทาง สิ่งแวดล้อม และคุณค่าต่างๆ	มาตรการป้องกันและแก้ไขผลกระทบสิ่งแวดล้อม	สถานที่ ดำเนินการ	ระยะเวลา ดำเนินการ	ผู้รับผิดชอบ
13. การจัดการเรื่อง ร้องเรียน (ต่อ)	<p>4) หากเกิดกรณีไม่สามารถตกลงร่วมกันได้ ให้ดำเนินการตามพระราชบัญญัติ การไกล่เกลี่ยข้อพิพาท พ.ศ. 2562 โดยบริษัท ซีสเคป โฮลดิ้ง จำกัด (เจ้าของโครงการ) จะเป็นผู้รับผิดชอบค่าธรรมเนียม/ค่าใช้จ่ายทั้งหมดที่ เกิดขึ้น (ถ้ามี)</p> <p>5) เงื่อนไขดังกล่าว บริษัท ซีสเคป โฮลดิ้ง จำกัด (เจ้าของโครงการ) จะเป็น ผู้รับผิดชอบ โดยความรับผิดชอบจะสิ้นสุดลงหลังจากโครงการเปิดใช้อาคาร แล้วเป็นเวลา 1 ปี</p> <p>6. ดำเนินการตามมาตรการป้องกันและแก้ไขผลกระทบสิ่งแวดล้อมด้านกายภาพ คุณค่าการใช้ประโยชน์ของมนุษย์และคุณค่าต่อคุณภาพชีวิตอย่างเคร่งครัด</p> <p>7. จัดให้มีแผนการรับเรื่องร้องเรียน และการแก้ไขปัญหา โดยระบุช่องทางการรับ เรื่องร้องเรียน ขั้นตอน และระยะเวลาในการดำเนินการแก้ไขปัญหา รวมทั้ง ผู้รับผิดชอบ พร้อมประชาสัมพันธ์ ช่องทางการแจ้งเรื่องร้องเรียนและขั้นตอนการ รับเรื่องร้องเรียนให้ชุมชนทราบ และจัดให้มีการรวบรวม สรุปข้อมูลการร้องเรียน จากการดำเนินงานของโครงการ พร้อมผลการดำเนินการแก้ไขปัญหาไว้ทุกครั้ง</p>			

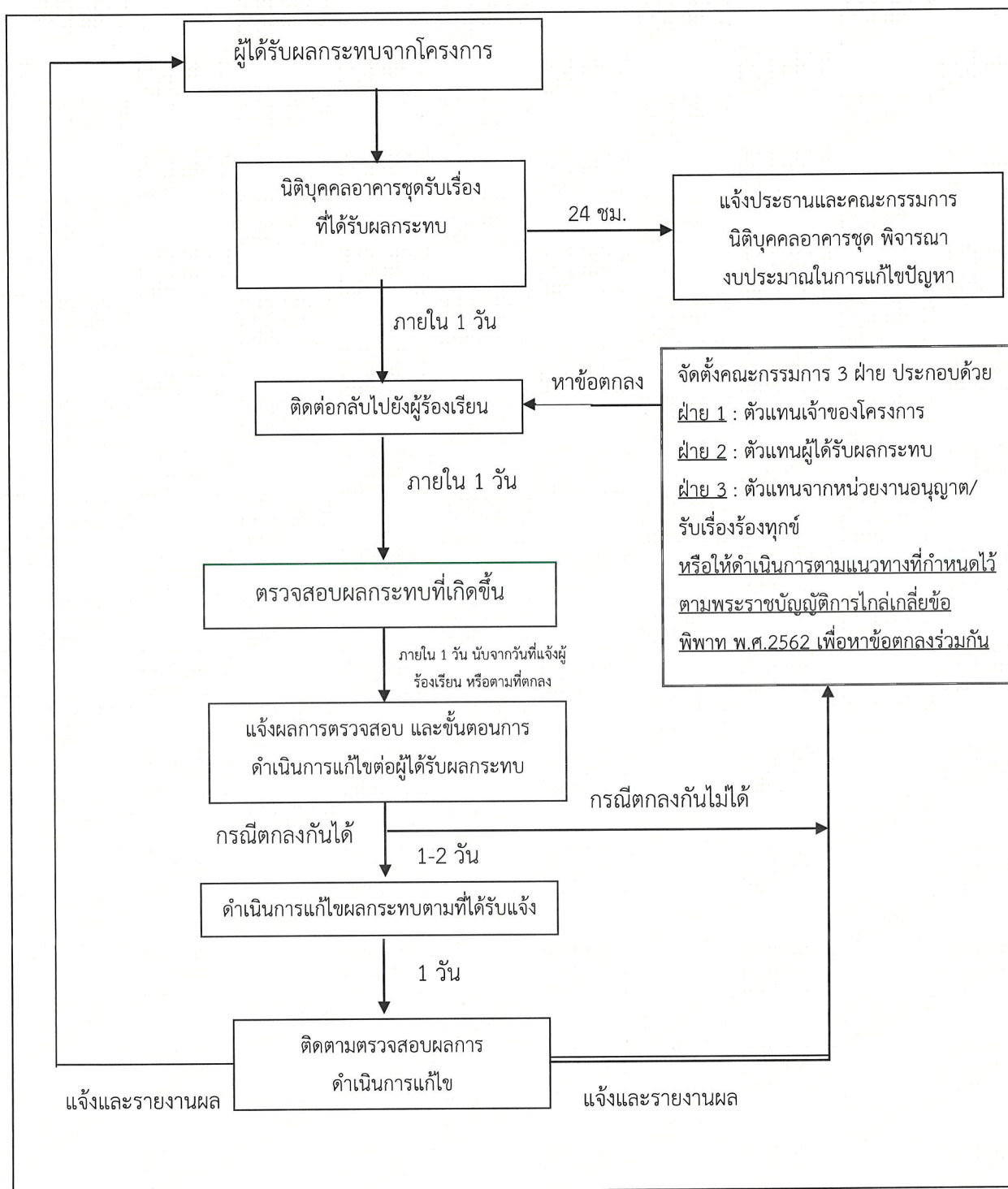

รูปที่ 2 ผังเรื่องร้องเรียน ช่วงดำเนินการ ส่วนพักอาศัย (อาคารชุด)



ตารางที่ 4 มาตรการป้องกันและแก้ไขผลกระทบสิ่งแวดล้อม (ระยะดำเนินการ) โครงการ Hilton Hotel & Hilton Residences Condominium
(ฮิลตัน โฮเทล แอนด์ ฮิลตัน เรสซิเดนซ์ คอนโดมิเนียม) ส่วนโรงแรม
ตั้งอยู่ทางหลวงแผ่นดินหมายเลข 3 (ถนนสุขุมวิท) ตำบลนาจอมเทียน อำเภอสัตหีบ จังหวัดชลบุรี

องค์ประกอบทางสิ่งแวดล้อมและคุณค่าต่างๆ	มาตรการป้องกันและแก้ไขผลกระทบสิ่งแวดล้อม	สถานที่ดำเนินการ	ระยะเวลาดำเนินการ	ผู้รับผิดชอบ
1. คุณภาพอากาศ และเสียง	1. ควบคุมความเร็วของรถภายในโครงการ เช่น ป้ายจำกัดความเร็ว เป็นต้น 2. ติดป้ายห้ามติดเครื่องยนต์ทิ้งไว้บริเวณลานจอดรถยนต์โดยดับเครื่องยนต์เมื่อจอดรถแล้ว	พื้นที่โครงการ	ตลอดระยะดำเนินการ	บริษัท ซีเอสเคป โฮลดิ้ง จำกัด (เจ้าของโครงการ)
2. การเกิดแผ่นดินไหว	1. ออกแบบโครงสร้างอาคารให้สามารถรองรับน้ำหนักและต้านทานแรงสั่นสะเทือนจากแผ่นดินไหวให้เป็นไปตามหลักวิศวกรรมโยธา 2. จัดทำคู่มือสำหรับซ้อมหนีภัยกรณีเกิดแผ่นดินไหว โดยกำหนดให้ซ้อมหนีภัยกรณีเกิดแผ่นดินไหวปีละ 1 ครั้ง ให้เป็นไปตามคู่มือสำหรับซ้อมหนีภัยกรณีเกิดแผ่นดินไหว 3. จัดทำป้ายสัญลักษณ์แสดงตำแหน่งจุดรวมพลและทางหนีภัยออกนอกตัวอาคารให้ชัดเจนเพื่อให้ผู้ออกนอกอาคารได้อย่างรวดเร็ว	พื้นที่โครงการ	ตลอดระยะดำเนินการ	บริษัท ซีเอสเคป โฮลดิ้ง จำกัด (เจ้าของโครงการ)
3. การใช้น้ำ	1. โครงการจัดให้มีถังสำรองน้ำใต้ดิน ชั้น 15 และชั้นดาดฟ้า สามารถสำรองจ่ายน้ำได้ มีถังสำรองน้ำส่วนโรงแรม จำนวน 6 ถัง 2. ตรวจสอบเครื่องสูบน้ำ และอุปกรณ์ที่เกี่ยวข้องในการจ่ายน้ำทั้งบริเวณที่ติดตั้งไว้ในถังเก็บน้ำใต้ดินและถังเก็บน้ำบนดาดฟ้าตามคู่มือของแต่ละชนิด อุปกรณ์หรือเดือนละ 1 ครั้ง 3. จัดเตรียมเครื่องสูบน้ำสำรอง 1 ชุด เมื่อเครื่องสูบน้ำชำรุดเสียหายสามารถ	พื้นที่โครงการ	ตลอดระยะดำเนินการ	บริษัท ซีเอสเคป โฮลดิ้ง จำกัด (เจ้าของโครงการ)



ตารางที่ 4 มาตรการป้องกันและแก้ไขผลกระทบสิ่งแวดล้อม (ระยะดำเนินการ) โครงการ Hilton Hotel & Hilton Residences Condominium
(ฮิลตัน โฮเทล แอนด์ ฮิลตัน เรสซิเดนซ์ คอนโดมิเนียม) ส่วนโรงแรม
ตั้งอยู่ทางหลวงแผ่นดินหมายเลข 3 (ถนนสุขุมวิท) ตำบลนาจอมเทียน อำเภอสัตหีบ จังหวัดชลบุรี

องค์ประกอบทางสิ่งแวดล้อมและคุณค่าต่างๆ	มาตรการป้องกันและแก้ไขผลกระทบสิ่งแวดล้อม	สถานที่ดำเนินการ	ระยะเวลาดำเนินการ	ผู้รับผิดชอบ
3. การใช้น้ำ (ต่อ)	เปลี่ยนชุดสำรองได้ทันที ไม่ต้องรอเวลาซ่อมแซมจนอาจเกิดผลกระทบ 4. หลีกเลี่ยงการปล่อยน้ำประปาไหลจากท่อประปาเมนหลักเข้ามาในถังสำรองน้ำใช้ของโครงการในช่วงเวลาที่มีการใช้น้ำมาก โดยเฉพาะในช่วงเวลาเช้า ควรเปิดให้น้ำประปาไหลเข้าสู่ถังสำรองน้ำใช้ของโครงการ ในช่วงเวลา 00.00-04.00 น. และในช่วงเวลา 13.00-15.00 น. เพื่อหลีกเลี่ยงการใช้น้ำในช่วงเวลาที่มีการใช้น้ำสูงสุด ซึ่งจะลดผลกระทบต่อแรงดันน้ำในท่อประปาเมนหลัก			
4. การบำบัดน้ำเสีย	1. มีระบบบำบัดน้ำเสียเป็นระบบ Activated Sludge จำนวน 1 ชุด รองรับน้ำเสียขนาด 350 ลูกบาศก์เมตร/วัน สามารถบำบัดน้ำเสียให้ได้มาตรฐานคุณภาพน้ำทิ้งก่อนปล่อยลงสู่ท่อระบายน้ำภายนอกโครงการ 2. ตรวจสอบระบบที่รวบรวมน้ำเสียและระบบบำบัดน้ำเสียให้มีสภาพที่ใช้งานได้อย่างสม่ำเสมอ 3. การตรวจสอบคุณภาพน้ำทิ้งของระบบบำบัดน้ำเสียที่บ่อตรวจคุณภาพน้ำทิ้ง มีดัชนีที่ตรวจวัดเป็นไปจัดเป็นอาคารประเภท ก. (โรงแรมที่มีจำนวนห้องสำหรับใช้เป็นห้องพักรวมกันทุกชั้นของอาคาร หรือกลุ่มของอาคารตั้งแต่ 200 ห้องขึ้นไป) ตามประกาศกระทรวงทรัพยากรธรรมชาติและสิ่งแวดล้อม เรื่อง กำหนดมาตรฐานควบคุมการระบายน้ำทิ้งอาคารบางประเภทและบาง	พื้นที่โครงการ	ตลอดระยะดำเนินการ	บริษัท ซีสเคป โฮลดิ้ง จำกัด (เจ้าของโครงการ)



ตารางที่ 4 มาตรการป้องกันและแก้ไขผลกระทบสิ่งแวดล้อม (ระยะดำเนินการ) โครงการ Hilton Hotel & Hilton Residences Condominium
(ฮิลตัน โฮเทล แอนด์ ฮิลตัน เรสซิเดนซ์ คอนโดมิเนียม) ส่วนโรงแรม
ตั้งอยู่ทางหลวงแผ่นดินหมายเลข 3 (ถนนสุขุมวิท) ตำบลนาจอมเทียน อำเภอสัตหีบ จังหวัดชลบุรี

องค์ประกอบทาง สิ่งแวดล้อม และคุณค่าต่างๆ	มาตรการป้องกันและแก้ไขผลกระทบสิ่งแวดล้อม	สถานที่ ดำเนินการ	ระยะเวลา ดำเนินการ	ผู้รับผิดชอบ
4. การบำบัดน้ำเสีย (ต่อ)	<p>ขนาด (พ.ศ. 2567) ค่า BOD ต้องไม่เกิน 20 มก./ล.</p> <p>4. จัดเก็บสถิติและข้อมูลแสดงผลการทำงานของระบบบำบัดน้ำเสียในแต่ละวันตามแบบ ทส.1 และจัดเก็บไว้ ณ สถานที่ตั้งแหล่งกำเนิดมลพิษนั้นเป็นเวลา 2 ปี ตามกฎกระทรวงเรื่อง กำหนดหลักเกณฑ์ วิธีการ และแบบการเก็บสถิติ และข้อมูลการจัดทำบันทึกรายละเอียดและรายงานสรุปผลการทำงานของระบบบำบัดน้ำเสีย พ.ศ. 2555</p> <p>5. ตรวจสอบประสิทธิภาพและสภาพการทำงานทั่วไปของระบบบำบัดน้ำเสีย และสรุปผลการทำงานของระบบบำบัดน้ำเสียในแต่ละเดือน ตลอดระยะเวลาดำเนินการ ตามแบบ ทส.2 และเสนอต่อพนักงานท้องถิ่น (เทศบาลตำบลนาจอมเทียน) ภายในวันที่ 15 ของเดือนถัดไป</p> <p>6. จัดจ้างบริษัทที่ปรึกษาด้านการเดินระบบและดูแลระบบบำบัดน้ำเสีย ในช่วงเริ่มต้นที่มีการเปิดใช้ระบบบำบัดน้ำเสีย</p> <p>7. จัดให้มีเจ้าหน้าที่โครงการเข้ารับการอบรมให้มีความรู้เกี่ยวกับการใช้งานระบบบำบัดน้ำเสียของโครงการอย่างเข้าใจ โดยให้เข้ารับการอบรมกับบริษัทที่ปรึกษาด้านการเดินระบบและดูแลระบบบำบัดน้ำเสียของโครงการ หรือหน่วยงานที่มีความชำนาญในการดูแลรักษาระบบบำบัดน้ำเสีย เพื่ออยู่</p>			



ตารางที่ 4 มาตรการป้องกันและแก้ไขผลกระทบสิ่งแวดล้อม (ระยะดำเนินการ) โครงการ Hilton Hotel & Hilton Residences Condominium
(ฮิลตัน โฮเทล แอนด์ ฮิลตัน เรสซิเดนซ์ คอนโดมิเนียม) ส่วนโรงแรม
ตั้งอยู่ทางหลวงแผ่นดินหมายเลข 3 (ถนนสุขุมวิท) ตำบลนาจอมเทียน อำเภอสัตหีบ จังหวัดชลบุรี

องค์ประกอบทางสิ่งแวดล้อมและคุณค่าต่างๆ	มาตรการป้องกันและแก้ไขผลกระทบสิ่งแวดล้อม	สถานที่ดำเนินการ	ระยะเวลาดำเนินการ	ผู้รับผิดชอบ
4. การบำบัดน้ำเสีย (ต่อ)	<p>ประจำในการเดินเครื่องและบำรุงรักษาระบบตลอดระยะเวลาการเปิดดำเนินการ</p> <p>8. จัดทำตารางกำหนดช่วงระยะเวลาการซ่อมบำรุงอุปกรณ์ของระบบบำบัดน้ำเสียทุกชิ้นตามคู่มือของแต่ละประเภท ได้แก่ บั้มสูบน้ำเสีย บั้มสูบน้ำดิบ เครื่องเติมอากาศ เพื่อให้อุปกรณ์และระบบทุกส่วนทำงานได้อย่างมีประสิทธิภาพตลอดเวลา</p> <p>9. จัดให้มีมอเตอร์ไฟฟ้าเฉพาะระบบบำบัดน้ำเสียรวม</p> <p>10. ทำการซ่อมบำรุงอุปกรณ์จะซ่อมบำรุงทุก ๆ 6 เดือน โดยจะซ่อมบำรุงครั้งละ 1 ชุด ภายในช่วงเวลาเดียวกัน</p> <p>11. จัดทำแผนกั้นที่สามารถสังเกตได้ชัดเจน เช่น การวางกรวยจราจร แผงเหล็กจราจร รอบพื้นที่ทำการซ่อมบำรุงระบบบำบัดน้ำเสีย พร้อมติดตั้งป้ายระบุไว้ว่า “ขออภัยในความไม่สะดวก”</p> <p>12. โครงการจัดให้มีช่องเปิดที่สามารถเข้าบำรุงรักษาและตรวจสอบระบบบำบัดน้ำเสียได้โดยสะดวกและให้มีการดูแลอย่างสม่ำเสมอ</p> <p>13. ให้โครงการตรวจวัดค่าออกซิเจนละลายในน้ำ (ค่า DO) ที่บ่อเติมอากาศของระบบบำบัดน้ำเสียเป็นประจำทุกสัปดาห์ โดยใช้เครื่องตรวจวัดค่าออกซิเจน</p>			



ตารางที่ 4 มาตรการป้องกันและแก้ไขผลกระทบสิ่งแวดล้อม (ระยะดำเนินการ) โครงการ Hilton Hotel & Hilton Residences Condominium
(ฮิลตัน โฮเทล แอนด์ ฮิลตัน เรสซิเดนซ์ คอนโดมิเนียม) ส่วนโรงแรม
ตั้งอยู่ทางหลวงแผ่นดินหมายเลข 3 (ถนนสุขุมวิท) ตำบลนาจอมเทียน อำเภอสัตหีบ จังหวัดชลบุรี

องค์ประกอบทางสิ่งแวดล้อมและคุณค่าต่างๆ	มาตรการป้องกันและแก้ไขผลกระทบสิ่งแวดล้อม	สถานที่ดำเนินการ	ระยะเวลาดำเนินการ	ผู้รับผิดชอบ
4. การบำบัดน้ำเสีย (ต่อ)	<p>ละลายน้ำ แบบพกพา (DO meter) ซึ่งโครงการต้องจัดเตรียมไว้ 1 ชุด เพื่อติดตามประสิทธิภาพการเติมออกซิเจนในน้ำว่าเพียงพอตามที่ได้คำนวณไว้หรือไม่ เพื่อให้จุลินทรีย์ย่อยสลายสารอินทรีย์ในน้ำได้ต่อเนื่อง และตลอดเวลาและเป็นผลให้ค่า BOD ยังคงได้ค่าตามมาตรฐานกำหนด</p> <p>14. หากพบว่าน้ำทิ้งหลังผ่านระบบบำบัดน้ำเสียแล้ว มีผลการตรวจวัดไม่ได้ตามมาตรฐานต้องแก้ไขโดยเร็ว และหากต้องซ่อมบำรุง ปิดหยุดเดินระบบ น้ำทิ้งที่ถังพักน้ำใสจะไม่มีกลิ่นเหม็น แต่จะทำการเติมอากาศโดยใช้เครื่องเติมอากาศสำรองในบ่อเติมอากาศ เพื่อลดค่า BOD ก่อนปล่อยออกสู่บ่อตรวจคุณภาพน้ำ และระบายออกสู่ท่อระบายน้ำบนถนนการะบายอม และไหลไปสู่ท่อสาธารณะต่อไป</p> <p>15. จัดให้มีอุปกรณ์สำรอง ประกอบด้วย เครื่องเติมอากาศ เครื่องสูบน้ำ และเครื่องสูบน้ำทิ้ง อย่างน้อยชนิดละ 1 ชุด ไว้ภายในโครงการ เพื่อให้ระบบบำบัดน้ำเสียทำงานได้ต่อเนื่อง</p>			
5. การระบายน้ำและการป้องกันน้ำท่วม	<p>1. ตรวจสอบดูแลและควบคุมการระบายน้ำจากบ่อหน่วงน้ำของโครงการให้สามารถชะลอน้ำฝนตามที่ออกแบบไว้</p> <p>2. จัดให้มีการตรวจตราที่ระบายน้ำในโครงการ และถนนการะบายอมไม่ให้มี</p>	พื้นที่โครงการ	ตลอดระยะดำเนินการ	บริษัท ซีเอสเคป โฮลดิ้ง จำกัด (เจ้าของโครงการ)

ตารางที่ 4 มาตรการป้องกันและแก้ไขผลกระทบสิ่งแวดล้อม (ระยะดำเนินการ) โครงการ Hilton Hotel & Hilton Residences Condominium
(ฮิลตัน โฮเทล แอนด์ ฮิลตัน เรสซิเดนซ์ คอนโดมิเนียม) ส่วนโรงแรม
ตั้งอยู่ทางหลวงแผ่นดินหมายเลข 3 (ถนนสุขุมวิท) ตำบลนาจอมเทียน อำเภอสัตหีบ จังหวัดชลบุรี

องค์ประกอบทางสิ่งแวดล้อมและคุณค่าต่างๆ	มาตรการป้องกันและแก้ไขผลกระทบสิ่งแวดล้อม	สถานที่ดำเนินการ	ระยะเวลาดำเนินการ	ผู้รับผิดชอบ
5. การระบายน้ำและการป้องกันน้ำท่วม (ต่อ)	ขยะมูลฝอยหรือใบไม้อุดตัน 3. กำหนดให้มีฝักระวังและการแจ้งประชาสัมพันธ์สถานการณ์น้ำท่วม/น้ำหลาก ให้กับผู้เข้าพักในโรงแรม หากมีการแจ้งเตือนอุทกภัยจากหน่วยงานรัฐหรือหน่วยงานต่างๆ			
6. การจัดการมูลฝอย	1. จัดให้มีอาคารพักมูลฝอยรวม ภายในแบ่งเป็น 4 ห้อง ดังนี้ - ห้องมูลฝอยย่อยสลายได้ มูลฝอยจะถูกนำมาจัดเก็บไว้ในถุงสีเขียวภายในห้อง - ห้องมูลฝอยแห้งทั่วไป มูลฝอยจะถูกนำมาจัดเก็บไว้ในถุงดำไว้ในห้อง - ห้องมูลฝอยรีไซเคิล มูลฝอยจะถูกนำมาจัดเก็บไว้ในถุงสีเหลืองไว้ในห้อง - ห้องมูลฝอยอันตราย มูลฝอยจะถูกนำมาจัดเก็บไว้ในถุงสีส้มไว้ในห้อง สำหรับมูลฝอยติดเชื้อโครงการจะจัดให้มีถังสีแดง 3. จัดให้แม่บ้านคอยทำความสะอาดห้องพักมูลฝอยประจำวัน และเส้นทางเก็บขนมูลฝอย หลังจากให้นำมูลฝอยจากแต่ละชั้นไปยังห้องพักมูลฝอยรวม โดยใช้รถขนภาชนะมูลฝอยมายังห้องพักมูลฝอยรวม โดยรถขนจะติดฉลาก “ห้ามนำไปใช้ในกิจการอื่น ใช้สำหรับขนมูลฝอยเท่านั้น” 4. การลำเลียงภาชนะรองรับมูลฝอยต้องทำด้วยความระมัดระวัง ห้ามกลิ้งหรือโยนภาชนะรองรับมูลฝอย แต่ให้บรรทุกใส่ลังที่วางไว้บนรถเข็นแทน	พื้นที่โครงการ	ตลอดระยะดำเนินการ	บริษัท ซีเอสเคป โฮลดิ้ง จำกัด (เจ้าของโครงการ)



ตารางที่ 4 มาตรการป้องกันและแก้ไขผลกระทบสิ่งแวดล้อม (ระยะดำเนินการ) โครงการ Hilton Hotel & Hilton Residences Condominium
(ฮิลตัน โฮเทล แอนด์ ฮิลตัน เรสซิเดนซ์ คอนโดมิเนียม) ส่วนโรงแรม
ตั้งอยู่ทางหลวงแผ่นดินหมายเลข 3 (ถนนสุขุมวิท) ตำบลนาจอมเทียน อำเภอสัตหีบ จังหวัดชลบุรี

องค์ประกอบทาง สิ่งแวดล้อม และคุณค่าต่างๆ	มาตรการป้องกันและแก้ไขผลกระทบสิ่งแวดล้อม	สถานที่ ดำเนินการ	ระยะเวลา ดำเนินการ	ผู้รับผิดชอบ
6. การจัดการมูลฝอย (ต่อ)	<p>5. ช่วงเวลาในการลำเลียงมูลฝอยจากแต่ละชั้นมายังห้องพักมูลฝอยรวม โดยใช้ลิฟต์โดยสารในช่วงเวลา 10.00-14.00 น. เนื่องจากเป็นช่วงเวลา que ผู้เข้าพักยังไม่ถึงเวลาเข้าพัก</p> <p>6. หากมีอุบัติเหตุที่ทำให้ถุงรองรับมูลฝอยแตก และหล่นลงไปที่พื้นให้ผู้ทำหน้าที่เก็บขนสวมถุงมือยางที่หนา และเก็บมูลฝอยใส่ถุงใบใหม่ทันที ทั้งนี้ ผู้ทำหน้าที่ดังกล่าวจะต้องเปลี่ยนถุงมือใหม่ก่อนทำงานในหน้าที่ต่อไป หากจำเป็นต้องสัมผัสประตู ราวบันได บริเวณพื้นที่ที่บุคคลทั่วไปใช้สอย ต้องทำความสะอาดตัวเองและเปลี่ยนถุงมือใหม่ให้เรียบร้อยก่อน หลังจากนั้นให้เช็ดถูบริเวณดังกล่าวด้วยน้ำยาฆ่าเชื้อโรค</p> <p>7. จัดให้มีท่อระบายน้ำเสียจากการชะล้างห้องพักมูลฝอยเข้าสู่ระบบบำบัดน้ำเสียของโครงการ เพื่อนำน้ำเสียจากการชะล้างมูลฝอยไปบำบัดที่ระบบบำบัดรวมก่อนระบายลงสู่ท่อระบายน้ำบนถนนการะจ่ายต่อไป</p> <p>8. จัดให้มีพื้นที่สีเขียวบริเวณอาคารพักมูลฝอยรวม</p> <p>9. จัดให้มีการลดปริมาณมูลฝอยของโครงการ โดยใช้หลักการในการลด โดยควบคุมปริมาณขยะมูลฝอยหรือของเสียที่แหล่งกำเนิด ดังนี้</p> <p>9.1 ใช้ผลิตภัณฑ์ที่มีอายุการใช้งานยาวนาน เช่น หลอดไฟที่มีอายุการใช้</p>			



ตารางที่ 4 มาตรการป้องกันและแก้ไขผลกระทบสิ่งแวดล้อม (ระยะดำเนินการ) โครงการ Hilton Hotel & Hilton Residences Condominium
(ฮิลตัน โฮเทล แอนด์ ฮิลตัน เรสซิเดนซ์ คอนโดมิเนียม) ส่วนโรงแรม
ตั้งอยู่ทางหลวงแผ่นดินหมายเลข 3 (ถนนสุขุมวิท) ตำบลนาจอมเทียน อำเภอสัตหีบ จังหวัดชลบุรี

องค์ประกอบทางสิ่งแวดล้อมและคุณค่าต่างๆ	มาตรการป้องกันและแก้ไขผลกระทบสิ่งแวดล้อม	สถานที่ดำเนินการ	ระยะเวลาดำเนินการ	ผู้รับผิดชอบ
6. การจัดการมูลฝอย (ต่อ)	<p>งานนานๆ หรือเครื่องมือเครื่องใช้ที่อยู่ในสภาพที่ดี เพื่อที่โครงการจะสามารถลดปริมาณมูลฝอยจากผลิตภัณฑ์ที่หมดอายุการใช้งาน</p> <p>9.2 หลีกเลี่ยงการใช้บรรจุภัณฑ์ที่ไม่สามารถนำกลับมาใช้ใหม่ได้อีก เช่น ขวดสเปรย์ต่าง ๆ และพยายามใช้ผลิตภัณฑ์ที่สามารถใช้ซ้ำอีกได้ เช่น ถ่านไฟฉายหรือแบตเตอรี่ ที่สามารถประจุไฟฟ้าใหม่ได้ ขวดใส่น้ำแบบแก้ว เป็นต้น</p> <p>10. ประชาสัมพันธ์ให้ผู้เข้าพักในโครงการทิ้งขยะในตรงกับภาชนะรองรับที่โครงการจัดเตรียมไว้ ให้แยกตามประเภทขยะมูลฝอย เพื่อรอการเก็บขนของเจ้าหน้าที่ของโครงการต่อไป</p> <p>11. กำหนดให้แม่บ้านตรวจสอบ พร้อมทำการคัดแยกขยะที่คาดว่าจะนำมาขายได้ ซึ่งอาจตกค้างในถังรวมรวมขยะของแต่ละชั้นอีกครั้งหนึ่ง</p> <p>มาตรการในการบำบัดกลิ่นจากห้องพักมูลฝอยรวม</p> <p>1. โครงการจัดให้มีพัดลมดูดอากาศ ในการบำบัดกลิ่นจากห้องพักมูลฝอยย่อยสลายได้ เพื่อลดกลิ่นจากห้องพักมูลฝอย ก่อนระบายอากาศออกสู่ภายนอก เพื่อไม่ให้กลิ่นขยะมูลฝอยไปรบกวนผู้เข้าพักและบริเวณโดยรอบโครงการ</p>			



ตารางที่ 4 มาตรการป้องกันและแก้ไขผลกระทบสิ่งแวดล้อม (ระยะดำเนินการ) โครงการ Hilton Hotel & Hilton Residences Condominium
(ฮิลตัน โฮเทล แอนด์ ฮิลตัน เรสซิเดนซ์ คอนโดมิเนียม) ส่วนโรงแรม
ตั้งอยู่ทางหลวงแผ่นดินหมายเลข 3 (ถนนสุขุมวิท) ตำบลนาจอมเทียน อำเภอสัตหีบ จังหวัดชลบุรี

องค์ประกอบทาง สิ่งแวดล้อม และคุณค่าต่างๆ	มาตรการป้องกันและแก้ไขผลกระทบสิ่งแวดล้อม	สถานที่ ดำเนินการ	ระยะเวลา ดำเนินการ	ผู้รับผิดชอบ
6. การจัดการมูลฝอย (ต่อ)	<p>2. โครงการจัดให้มีบ่อบำบัดมีเทนสำหรับห้องพักมูลฝอยรวม 1 จุด เพื่อช่วยลดการเกิดกลิ่นเหม็นของขยะมูลฝอยไปยังพื้นที่ข้างเคียง</p> <p><u>มาตรการดูแลเส้นทางเข้า-ออกของรถเก็บขนขยะในโครงการ</u></p> <p>1. โครงการได้จัดเตรียมที่จอดรถเก็บขนขยะชั่วคราว และเป็นที่จอดรถเก็บขนโดยเฉพาะ ซึ่งที่จอดรถดังกล่าวอยู่ใกล้กับอาคารพักมูลฝอยรวม มีความสะดวกและปลอดภัยต่อเจ้าหน้าที่เก็บขน สามารถสังเกตเห็นได้ง่าย</p> <p>2. จัดให้มีเจ้าหน้าที่ของโครงการคอยอำนวยความสะดวกในการเข้า-ออกของรถเก็บขนขยะมูลฝอย และคอยดูแลไม่ให้มีสิ่งกีดขวางในบริเวณดังกล่าว</p>			
7. การใช้ไฟฟ้า	<p>1. กรณีฉุกเฉินโครงการมีการติดตั้งเครื่องกำเนิดไฟฟ้า (Generator) ขนาด 1,600 kVA เพื่อจ่ายไฟให้กับโหลดวงจรไฟฟ้าช่วยชีวิต</p> <p>2. โครงการได้จัดให้มีระบบสายดินเพื่อป้องกันอันตราย ที่เกิดจากไฟฟ้ารั่ว และกระแสไฟฟ้าลัดวงจร และระบบป้องกันฟ้าผ่าแบบเสาหล่อฟ้า เพื่อป้องกันอันตรายจากฟ้าผ่า</p> <p>3. หมั่นดูแลบำรุงรักษาอุปกรณ์ไฟฟ้าแสงสว่างอย่างต่อเนื่องและสม่ำเสมอ</p> <p>4. เลือกใช้อุปกรณ์ไฟฟ้าที่ได้มาตรฐานและประหยัดพลังงานไฟฟ้า</p> <p>5. ส่งเสริมและประชาสัมพันธ์มาตรการประหยัดพลังงานไฟฟ้าให้กับผู้เข้าพัก</p>	พื้นที่โครงการ	ตลอดระยะ ดำเนินการ	บริษัท ซีเอสเคป โฮลดิ้ง จำกัด (เจ้าของโครงการ)



ตารางที่ 4 มาตรการป้องกันและแก้ไขผลกระทบสิ่งแวดล้อม (ระยะดำเนินการ) โครงการ Hilton Hotel & Hilton Residences Condominium
(ฮิลตัน โฮเทล แอนด์ ฮิลตัน เรสซิเดนซ์ คอนโดมิเนียม) ส่วนโรงแรม
ตั้งอยู่ทางหลวงแผ่นดินหมายเลข 3 (ถนนสุขุมวิท) ตำบลนาจอมเทียน อำเภอสัตหีบ จังหวัดชลบุรี

องค์ประกอบทาง สิ่งแวดล้อม และคุณค่าต่างๆ	มาตรการป้องกันและแก้ไขผลกระทบสิ่งแวดล้อม	สถานที่ ดำเนินการ	ระยะเวลา ดำเนินการ	ผู้รับผิดชอบ
7. การใช้ไฟฟ้า (ต่อ)	<p><u>มาตรการป้องกันกระทบที่อาจเกิดจากหม้อแปลงไฟฟ้า</u></p> <ol style="list-style-type: none"> ตรวจสอบหม้อแปลงไฟฟ้าของโครงการเป็นประจำทุกเดือน ดังนี้ <ol style="list-style-type: none"> ตรวจสอบการติดตั้งให้ถูกต้องตามมาตรฐาน ตรวจสอบสายล่อฟ้าแรงสูง, DROPOUT, ฟิวส์สวิตช์แรงต่ำ ให้อยู่ในสภาพครบถ้วนและขนาดถูกต้องตามพิกัด ตรวจดูที่จุดความชื้นโดยสังเกตที่สีของ SILICA GEL ถ้าเป็นสีชมพู แสดงว่าเสื่อมสภาพต้องเปลี่ยนใหม่ ตรวจสอบหัวต่อที่บุชชิงหม้อแปลงไม่ให้หลวมเพื่อป้องกันการอาร์ก ตรวจสอบซิลของหม้อแปลงทั้งหมด เพื่อป้องกันน้ำมันหม้อแปลงไหลซึม ตรวจสอบระดับน้ำมันที่ถังอะไหล่ ตรวจสอบกราวด์ต่าง ๆ ของหม้อแปลงและระบบป้องกัน ให้อยู่ในสภาพเรียบร้อยถูกต้องตามมาตรฐาน ตรวจสอบขนาดสายแรงต่ำและจำนวนสายที่ออกจากบุชชิงแรงต่ำ ถึงฟิวส์แรงต่ำ จัดให้มีระบบสายดินเพื่อป้องกันอันตรายที่เกิดจากไฟฟ้ารั่วและกระแสไฟฟ้าลัดวงจร 			



ตารางที่ 4 มาตรการป้องกันและแก้ไขผลกระทบสิ่งแวดล้อม (ระยะดำเนินการ) โครงการ Hilton Hotel & Hilton Residences Condominium
(ฮิลตัน โฮเทล แอนด์ ฮิลตัน เรสซิเดนซ์ คอนโดมิเนียม) ส่วนโรงแรม
ตั้งอยู่ทางหลวงแผ่นดินหมายเลข 3 (ถนนสุขุมวิท) ตำบลนาจอมเทียน อำเภอสัตหีบ จังหวัดชลบุรี

องค์ประกอบทาง สิ่งแวดล้อม และคุณค่าต่างๆ	มาตรการป้องกันและแก้ไขผลกระทบสิ่งแวดล้อม	สถานที่ ดำเนินการ	ระยะเวลา ดำเนินการ	ผู้รับผิดชอบ
7. การใช้ไฟฟ้า (ต่อ)	<p>3. เลือกใช้อุปกรณ์ไฟฟ้าที่ได้มาตรฐาน และประหยัดพลังงานไฟฟ้า เช่น หลอดประหยัดพลังงาน เครื่องใช้ไฟฟ้าแบบประหยัดไฟเบอร์ 5 และการเลือกเครื่องปรับอากาศที่มีค่าสัมประสิทธิ์ในการทำงานหรืออัตราส่วนประสิทธิภาพพลังงานสูงและสอดคล้องลักษณะการใช้งาน เพื่อลดการใช้พลังงานไฟฟ้า</p> <p>4. โครงการจัดให้มีมาตรการในการส่งเสริมและประชาสัมพันธ์ให้กับผู้เข้าพักปฏิบัติ ดังนี้</p> <p>4.1) รณรงค์ให้มีการเปิดเครื่องปรับอากาศเท่าที่จำเป็น และปิดก่อนออกจากห้องประมาณ 30 นาที</p> <p>4.2) ทำความสะอาดแผงระบายความร้อนของเครื่องปรับอากาศทุก 6 เดือน</p> <p>4.3) รณรงค์ให้ใช้น้โตนการใชัลิฟต์หากขึ้น - ลงอาคารเพียง 1 - 2 ชั้น</p> <p>4.4) บำรุงรักษาและตรวจเช็คเครื่องใช้ไฟฟ้าอยู่เสมอและปิดไฟหรือดึงปลั๊กทุกครั้งที่ไม่ใช้งาน</p>			
8. การป้องกันอัคคีภัย	<p>1. ตรวจสอบผิวจราจรภายในโครงการไม่ให้มีสิ่งปกคลุมโดยรอบอาคาร ไม่กีดขวางการจราจรของรถดับเพลิง เป็นประจำ</p> <p>2. จัดให้มีเจ้าหน้าที่หรือผู้เชี่ยวชาญเข้ามาตรวจสอบอุปกรณ์เครื่องใช้ที่อาจมีสารเคมีอันตราย เพื่อนำไปกำจัดอย่างถูกต้อง</p>	พื้นที่โครงการ	ตลอดระยะ ดำเนินการ	บริษัท ซีเอสเคป โฮลดิ้ง จำกัด (เจ้าของโครงการ)



ตารางที่ 4 มาตรการป้องกันและแก้ไขผลกระทบสิ่งแวดล้อม (ระยะดำเนินการ) โครงการ Hilton Hotel & Hilton Residences Condominium
(ฮิลตัน โฮเทล แอนด์ ฮิลตัน เรสซิเดนซ์ คอนโดมิเนียม) ส่วนโรงแรม
ตั้งอยู่ทางหลวงแผ่นดินหมายเลข 3 (ถนนสุขุมวิท) ตำบลนาจอมเทียน อำเภอสัตหีบ จังหวัดชลบุรี

องค์ประกอบทางสิ่งแวดล้อมและคุณค่าต่างๆ	มาตรการป้องกันและแก้ไขผลกระทบสิ่งแวดล้อม	สถานที่ดำเนินการ	ระยะเวลาดำเนินการ	ผู้รับผิดชอบ
8. การป้องกันอัคคีภัย (ต่อ)	3. จัดเตรียมข้อมูลในการติดต่อหน่วยงานภายนอกที่จำเป็น เช่น สถานีตำรวจ โรงพยาบาล สถานีดับเพลิง สำนักป้องกันและบรรเทาสาธารณภัย ศูนย์กู้ชีพต่าง ๆ 4. จัดเตรียมข้อมูลของผู้เข้าพักเพื่อเป็นข้อมูลในการตรวจนับผู้เข้าพักที่จุดรวมพล 5. คู่มือพื้นที่ที่กำหนดไว้เป็นตำแหน่งจุดรดับเพลิงและหัวรับน้ำดับเพลิงไม่ให้มีสิ่งกีดขวาง 6. จัดเตรียมอุปกรณ์ระงับเหตุฉุกเฉินให้พร้อมใช้งานตลอดเวลา เช่น ไฟฉาย ชุดผจญเพลิง ธงสัญญาณนำทาง สายฉีดน้ำดับเพลิง อุปกรณ์ดับเพลิงแบบมือถือและอื่น ๆ 7. จัดให้มีเจ้าหน้าที่ และประชาสัมพันธ์แจ้งผู้เข้าพักในช่วงที่มีการซ่อมหนีไฟประจำปี ปีละ 1 ครั้ง 8. จัดเตรียมข้อมูลในการติดต่อหน่วยงานภายนอกที่จำเป็น เช่น สถานีตำรวจ โรงพยาบาล สถานีดับเพลิง สำนักป้องกันและบรรเทาสาธารณภัย ศูนย์กู้ชีพ			
9. การคมนาคม	1. ใช้ระบบขนส่งกันรถยนต์แบบอัตโนมัติ (long range) เนื่องจากเป็นระบบอัตโนมัติ ซึ่งไม่ต้องรอเจ้าหน้าที่ในการเปิดไม้กระดก รถที่เลี้ยวเข้าโครงการจึงไม่ต้องขอตอบบริเวณปากทางเลี้ยวเข้า	พื้นที่โครงการ	ตลอดระยะดำเนินการ	บริษัท ซีเอสเคป โฮลดิ้ง จำกัด (เจ้าของโครงการ)

ตารางที่ 4 มาตรการป้องกันและแก้ไขผลกระทบสิ่งแวดล้อม (ระยะดำเนินการ) โครงการ Hilton Hotel & Hilton Residences Condominium
(ฮิลตัน โฮเทล แอนด์ ฮิลตัน เรสซิเดนซ์ คอนโดมิเนียม) ส่วนโรงแรม
ตั้งอยู่ทางหลวงแผ่นดินหมายเลข 3 (ถนนสุขุมวิท) ตำบลนาจอมเทียน อำเภอสัตหีบ จังหวัดชลบุรี

องค์ประกอบทาง สิ่งแวดล้อม และคุณค่าต่างๆ	มาตรการป้องกันและแก้ไขผลกระทบสิ่งแวดล้อม	สถานที่ ดำเนินการ	ระยะเวลา ดำเนินการ	ผู้รับผิดชอบ
9. การคมนาคม (ต่อ)	<p>2. ติดตั้งโทรทัศน์วงจรปิด (CCTV) และระบบโทรทัศน์วงจรปิดควบคุมการเข้า-ออก ติดตั้งในบริเวณโถงทางเดิน และลานจอดรถ</p> <p>3. จัดให้มีระบบการจราจรที่มีความปลอดภัย โดยติดตั้งเครื่องหมายจราจรที่ถนนและลานจอดรถให้ชัดเจน</p> <p>4. จัดให้มีเจ้าหน้าที่ของโครงการที่ได้รับการอบรมเกี่ยวกับกฎจราจรเป็นอย่างดี ทำหน้าที่ดูแลความเป็นระเบียบเรียบร้อยทั้งบริเวณทางเข้า-ออกอาคาร เพื่ออำนวยความสะดวก ไม่ให้มีการกีดขวางการจราจรหรือรบกวนสาธารณะ ตลอด 24 ชั่วโมง และให้มีเจ้าหน้าที่ทำความสะอาด/แม่บ้าน ทำความสะอาดเก็บเศษกิ่งไม้ ใบไม้ เพื่อไม่ให้กีดขวางเส้นทางสัญจร รวมทั้งตกแต่งทรงพุ่มไม้ทุกเดือนเพื่อไม่ให้บดบังทัศนวิสัยในการมองเห็นของผู้ขับขี่ยานพาหนะ</p> <p>5. ประชาสัมพันธ์ขอความร่วมมือจากผู้เข้าพักในโรงแรม รักษากฎระเบียบการจราจรอย่างเคร่งครัด</p> <p>6. ติดตั้งป้ายห้ามจอดรถนอกโครงการ พร้อมจัดให้มีเจ้าหน้าที่รักษาความปลอดภัยคอยสำรวจและตรวจสอบอย่างสม่ำเสมอ</p> <p>7. จัดให้มีป้ายสำหรับที่จอดรถยนต์ และลูกศรแสดงทิศทางการเข้า-ออก</p>			



ตารางที่ 4 มาตรการป้องกันและแก้ไขผลกระทบสิ่งแวดล้อม (ระยะดำเนินการ) โครงการ Hilton Hotel & Hilton Residences Condominium
(ฮิลตัน โฮเทล แอนด์ ฮิลตัน เรสซิเดนซ์ คอนโดมิเนียม) ส่วนโรงแรม
ตั้งอยู่ทางหลวงแผ่นดินหมายเลข 3 (ถนนสุขุมวิท) ตำบลนาจอมเทียน อำเภอสัตหีบ จังหวัดชลบุรี

องค์ประกอบทาง สิ่งแวดล้อม และคุณค่าต่างๆ	มาตรการป้องกันและแก้ไขผลกระทบสิ่งแวดล้อม	สถานที่ ดำเนินการ	ระยะเวลา ดำเนินการ	ผู้รับผิดชอบ
9. การคมนาคม (ต่อ)	<p>โครงการ ให้สามารถมองเห็นได้อย่างชัดเจน</p> <p>8. จัดทำป้ายและสัญญาณไฟจราจรบนพื้นทางให้ชัดเจน ไม่ก่อให้เกิดความ สับสนของผู้ขับขี่ ทำให้การจราจรในพื้นที่โครงการมีความปลอดภัย</p> <p>9. จัดให้มีป้ายและสัญลักษณ์ ห้ามจอดบริเวณทางเลี้ยวเข้า – ออกอาคาร รวมทั้งมีการรณรงค์ให้ผู้ขับขี่รถยนต์และรถจักรยานยนต์ภายในโครงการ เคารพกฎจราจร ได้แก่ ห้ามจอดรถในพื้นที่ห้ามจอด</p> <p>10. จัดให้มีที่จอดรถ จำนวน 96 คัน แบ่งเป็นที่จอดรถยนต์ทั่วไปบริเวณชั้น 1 จำนวน 2 คัน เป็นที่จอดรถยนต์ของผู้พักอาศัย หรืออพาร์ทเมนท์ และคนชรา อยู่ภายนอกอาคาร 4 คัน (อยู่บริเวณชั้น 1) และเป็นระบบจอดรถอัตโนมัติ จำนวน 90 คัน (อยู่ที่ชั้น 2-8) พร้อมทั้งคอยตรวจสอบให้สามารถจอดรถได้ ตามที่ออกแบบไว้ และจัดการพื้นที่จอดรถโดยไม่ส่งผลกระทบต่อพื้นที่โดยรอบ โครงการ</p> <p>11. การบริหารจัดการที่จอดรถอัตโนมัติของโครงการซึ่งจัดเป็นทรัพย์สินส่วนกลาง ของพื้นที่โรงแรมที่จะต้องรับผิดชอบในค่าใช้จ่าย ภายใต้การบริหารจัดการ ของเจ้าของโครงการ</p>			

ตารางที่ 4 มาตรการป้องกันและแก้ไขผลกระทบสิ่งแวดล้อม (ระยะดำเนินการ) โครงการ Hilton Hotel & Hilton Residences Condominium
(ฮิลตัน โฮเทล แอนด์ ฮิลตัน เรสซิเดนซ์ คอนโดมิเนียม) ส่วนโรงแรม
ตั้งอยู่ทางหลวงแผ่นดินหมายเลข 3 (ถนนสุขุมวิท) ตำบลนาจอมเทียน อำเภอสัตหีบ จังหวัดชลบุรี

องค์ประกอบทาง สิ่งแวดล้อม และคุณค่าต่างๆ	มาตรการป้องกันและแก้ไขผลกระทบสิ่งแวดล้อม	สถานที่ ดำเนินการ	ระยะเวลา ดำเนินการ	ผู้รับผิดชอบ
	<p>12. ในการประเมินค่าบำรุงรักษาระบบที่จอดรถอัตโนมัติของพื้นที่โรงแรมในปีที่ 1-2 อยู่ในระยะประกัน บริษัทผู้ติดตั้งรับผิดชอบ ปีที่ 3-10 เจ้าของโครงการรับผิดชอบโดยชำระค่าดูแลรักษาอุปกรณ์ทั้งหมด</p> <p>13. โรงแรมจัดให้มีพนักงานนำรถเข้าจอดบริการให้แก่ผู้เข้าใช้บริการทั้งหมด ซึ่งสามารถบริหารจัดการด้านที่จอดรถได้ง่ายและมีประสิทธิภาพ</p> <p>14. การบริหารจัดการดูแลถนนการจราจร รวมถึงไฟส่องสว่าง ท่อระบายน้ำ ริมถนนการจราจร เจ้าของที่ดินที่ได้รับสิทธิ์ใช้ถนนการจราจรทุกแปลง ต้องรับผิดชอบร่วมกันทั้งหมด (แปลงที่ดินโครงการ 2 แปลง และแปลงที่ดินบุคคลอื่น 7 แปลง) ตามสัดส่วนขนาดที่ดินที่ถือครอง ทั้งนี้ต้องมีการเข้าอยู่หรือเข้าพัฒนาประกอบกิจการในแปลงที่ดินแล้วและใช้ประโยชน์ถนนการจราจรเป็นกิจวัตร</p>			
10. การสื่อสาร	1. เจ้าของโครงการต้องทำหนังสือแจ้งอาคารข้างเคียงและในรัศมี 100 เมตร ทราบก่อนเปิดใช้อาคารอีกครั้ง และติดตามผลทุกๆ เดือน หากถูกบดบังสัญญาณโทรทัศน์ คลื่นวิทยุและโทรทัศน์ จากอาคารโครงการ ให้สามารถแจ้งหรือหารือกับเจ้าของโครงการในการแก้ไขผลกระทบดังกล่าวได้ ทั้งนี้ให้แจ้งเจ้าของโครงการได้จนแล้วเสร็จจนถึงเปิดใช้อาคารแล้วเป็นเวลา 1 ปี	พื้นที่โครงการ	ตั้งแต่วันที่เริ่มดำเนินการก่อสร้างจนถึงเปิดใช้อาคารแล้วเป็นเวลา 1 ปี	บริษัท ซีเอสเคป โฮลดิ้ง จำกัด (เจ้าของโครงการ)



ตารางที่ 4 มาตรการป้องกันและแก้ไขผลกระทบสิ่งแวดล้อม (ระยะดำเนินการ) โครงการ Hilton Hotel & Hilton Residences Condominium
(ฮิลตัน โฮเทล แอนด์ ฮิลตัน เรสซิเดนซ์ คอนโดมิเนียม) ส่วนโรงแรม
ตั้งอยู่ทางหลวงแผ่นดินหมายเลข 3 (ถนนสุขุมวิท) ตำบลนาจอมเทียน อำเภอสัตหีบ จังหวัดชลบุรี

องค์ประกอบทาง สิ่งแวดล้อม และคุณค่าต่างๆ	มาตรการป้องกันและแก้ไขผลกระทบสิ่งแวดล้อม	สถานที่ ดำเนินการ	ระยะเวลา ดำเนินการ	ผู้รับผิดชอบ
	2. โครงการต้องชดเชยค่าเสียหายในการถูกดบัง/รบกวนสัญญาณโทรทัศน์ คลื่นวิทยุ และโทรทัศน์ ที่เกิดจากอาคารโครงการกับอาคารข้างเคียงทันที ในกรณีที่ไม่สามารถตกลงเรื่องการชดเชยกันได้ จะจัดตั้งคณะกรรมการ ประสานงานแก้ไขปัญหาจากการพัฒนาโครงการมาช่วยเจรจาไกล่เกลี่ย ซึ่ง ประกอบไปด้วย ตัวแทนเจ้าของโครงการ ผู้ได้รับผลกระทบ และหน่วยงานที่ เป็นที่ยอมรับได้ทั้ง 2 ฝ่าย หรือให้ดำเนินการตามแนวทางที่กำหนดไว้ตาม พระราชบัญญัติการไกล่เกลี่ยข้อพิพาท พ.ศ.2562 เพื่อหาข้อตกลงร่วมกัน			
1 1 . พื้น ที่ สี เขีย ว ทั ศ นี ย ภ า พ แ ลະ สุนทรียภาพ	1. จัดให้มีพื้นที่สีเขียวภายในโครงการ โดยเน้นปลูกไม้ยืนต้นที่ให้ความร่มรื่น และสวยงาม 2. ดูแลสภาพพื้นที่สีเขียวและตัดแต่งต้นไม้ของโครงการให้อยู่ในสภาพ สมบูรณ์อยู่เสมอ 3. บริษัทเจ้าของโครงการ (บริษัท ซีเอสเคป โฮลดิ้ง จำกัด (เจ้าของโครงการ)) จะเป็นผู้จัดการดูแล โดยจัดจ้างบริษัทเอกชน เข้ามาตัดแต่งกิ่งไม้เป็น ประจำอย่างน้อยเดือนละ 1 ครั้ง	พื้นที่โครงการ	ตลอดระยะ ดำเนินการ	บริษัท ซีเอสเคป โฮลดิ้ง จำกัด (เจ้าของโครงการ)

ตารางที่ 4 มาตรการป้องกันและแก้ไขผลกระทบสิ่งแวดล้อม (ระยะดำเนินการ) โครงการ Hilton Hotel & Hilton Residences Condominium
(ฮิลตัน โฮเทล แอนด์ ฮิลตัน เรสซิเดนซ์ คอนโดมิเนียม) ส่วนโรงแรม
ตั้งอยู่ทางหลวงแผ่นดินหมายเลข 3 (ถนนสุขุมวิท) ตำบลนาจอมเทียน อำเภอสัตหีบ จังหวัดชลบุรี

องค์ประกอบทาง สิ่งแวดล้อม และคุณค่าต่างๆ	มาตรการป้องกันและแก้ไขผลกระทบสิ่งแวดล้อม	สถานที่ ดำเนินการ	ระยะเวลา ดำเนินการ	ผู้รับผิดชอบ
12. การจัดการเรื่อง ร้องเรียน	<ol style="list-style-type: none"> 1. จัดให้มีเจ้าหน้าที่รับเรื่องร้องเรียนประจำสำนักงานโรงแรม 2. จัดให้มีการรับเรื่องร้องเรียนผ่านแอปพลิเคชันเพื่อความสะดวก และรับเรื่องได้ทันที 3. จัดให้มีหน่วยรับเรื่องราวร้องทุกข์จากผู้ได้รับความเสียหาย/เดือดร้อนจากการดำเนินโครงการไว้ในพื้นที่โครงการตลอดช่วงเวลาที่เปิดดำเนินการ หากมีเหตุจากโครงการที่ทำให้เกิดความเสียหายทั้งร่างกายและทรัพย์สินของประชาชนโดยรอบเกิดขึ้น ให้เจ้าของโครงการติดตามตรวจสอบการดำเนินการปรับปรุง หรือชดเชยค่าเสียหายที่เกิดขึ้นโดยทันที 4. จัดให้มีกล่องรับความคิดเห็นติดตั้งไว้ที่ป้อมยามเพื่อรับเรื่องร้องเรียนจากการบดบังแสงอาทิตย์ การบดบังทิศทางลม การถูกบดบัง/รบกวนสัญญาณโทรศัพท์ คลื่นวิทยุ และโทรทัศน์ ของอาคารโครงการ Hilton Hotel & Hilton Residences Condominium (ฮิลตัน โฮเทล แอนด์ ฮิลตัน เรสซิเดนซ์ คอนโดมิเนียม) ต้องดำเนินการแก้ไขผลกระทบให้กับผู้ที่ได้รับความเสียหาย ให้เป็นไปตามข้อตกลงระหว่างผู้ที่ได้รับความเสียหายจากเหตุดังกล่าวกับเจ้าของโครงการ โดยกำหนดการรับเรื่องร้องเรียนจนถึงโครงการเปิดใช้อาคารแล้วเป็นเวลา 1 ปี 	พื้นที่โครงการ	ตั้งแต่เริ่มดำเนินการ ก่อสร้างจนถึงเปิดใช้อาคารแล้วเป็นเวลา 1 ปี	บริษัท ซีเอสเคป โฮลดิ้ง จำกัด (เจ้าของโครงการ)



ตารางที่ 4 มาตรการป้องกันและแก้ไขผลกระทบสิ่งแวดล้อม (ระยะดำเนินการ) โครงการ Hilton Hotel & Hilton Residences Condominium
(ฮิลตัน โฮเทล แอนด์ ฮิลตัน เรสซิเดนซ์ คอนโดมิเนียม) ส่วนโรงแรม
ตั้งอยู่ทางหลวงแผ่นดินหมายเลข 3 (ถนนสุขุมวิท) ตำบลนาจอมเทียน อำเภอสัตหีบ จังหวัดชลบุรี

องค์ประกอบทาง สิ่งแวดล้อม และคุณค่าต่างๆ	มาตรการป้องกันและแก้ไขผลกระทบสิ่งแวดล้อม	สถานที่ ดำเนินการ	ระยะเวลา ดำเนินการ	ผู้รับผิดชอบ
12. การจัดการเรื่อง ร้องเรียน (ต่อ)	<p>5. โครงการต้องทำหนังสือแจ้งบ้าน/อาคารข้างเคียง ที่คาดว่าจะได้รับผลกระทบจากการประเมินทราบก่อนการก่อสร้าง โดยหนังสือดังกล่าวจะระบุชื่อและหมายเลขโทรศัพท์ของบุคคลที่จะเป็นผู้รับเรื่อง ผู้ได้รับผลกระทบสามารถติดต่อกับโครงการโดยตรง และติดตามผลทุกๆ เดือน เมื่อมีก่อสร้างในแต่ละชั้น หากมีปัญหาจากการบดบังแสงแดดให้แจ้งโครงการ โดยเริ่มตั้งแต่ก่อสร้างอาคารแล้วเสร็จ จนถึงเปิดใช้อาคารแล้วเป็นเวลา 1 ปี</p> <p>6. ซึ่งเงื่อนไขในการดำเนินการ บริษัท ซีเอสเคป โฮลดิ้ง จำกัด (เจ้าของโครงการ) จะเป็นผู้รับผิดชอบผลกระทบที่เกิดขึ้น แต่เนื่องจากผู้ได้รับผลกระทบจากการบดบังแสงแดด อาจได้รับผลกระทบไม่เท่ากันและแตกต่างกัน จึงกำหนดหลักเกณฑ์และเงื่อนไขในการชดเชยค่าเสียหายหรือการดำเนินการแก้ไขผลกระทบ ดังนี้</p> <p>1) ในการดำเนินการแก้ไขผลกระทบหรือการชดเชยค่าเสียหายให้กับบุคคลที่ได้รับความเสียหาย ให้เป็นไปตามข้อตกลงระหว่างผู้ที่ได้รับความเสียหายจากการบดบังแสงแดดกับเจ้าของโครงการ</p> <p>2) กรณีผลกระทบต่อด้านการตากผ้า และปลูกต้นไม้ โครงการจะเข้าพบกับบ้าน/อาคาร ที่ได้รับผลกระทบ และจัดหาวิธีการเหมาะสมต่อการ</p>			



ตารางที่ 4 มาตรการป้องกันและแก้ไขผลกระทบสิ่งแวดล้อม (ระยะดำเนินการ) โครงการ Hilton Hotel & Hilton Residences Condominium
(ฮิลตัน โฮเทล แอนด์ ฮิลตัน เรสซิเดนซ์ คอนโดมิเนียม) ส่วนโรงแรม
ตั้งอยู่ทางหลวงแผ่นดินหมายเลข 3 (ถนนสุขุมวิท) ตำบลนาจอมเทียน อำเภอสัตหีบ จังหวัดชลบุรี

องค์ประกอบทาง สิ่งแวดล้อม และคุณค่าต่างๆ	มาตรการป้องกันและแก้ไขผลกระทบสิ่งแวดล้อม	สถานที่ ดำเนินการ	ระยะเวลา ดำเนินการ	ผู้รับผิดชอบ
12. การจัดการเรื่อง ร้องเรียน (ต่อ)	<p>แก้ไขปัญหา และตกลงกันได้ทั้ง 2 ฝ่าย โดยเริ่มตั้งแต่ก่อสร้างอาคาร แล้วเสร็จ จนถึงเปิดใช้อาคารแล้วเป็นเวลา 1 ปี</p> <p>3) กรณีบ้านข้างเคียงได้รับผลกระทบจากอาคารโครงการต่ออุปกรณ์ผลิต ไฟฟ้าจากพลังงานแสงอาทิตย์ (Solar cell) และทำให้ประสิทธิภาพ ของระบบพลังงานแสงอาทิตย์ลดลง บริษัทฯ จะดำเนินการปรับปรุงให้ มีประสิทธิภาพใช้งานได้ตามเดิม</p> <p>4) หากเกิดกรณีไม่สามารถตกลงร่วมกันได้ ให้ดำเนินการตาม พระราชบัญญัติการไกล่เกลี่ยข้อพิพาท พ.ศ. 2562 โดยบริษัท ซีเอสเคป โฮลดิ้ง จำกัด (เจ้าของโครงการ) จะเป็นผู้รับผิดชอบค่าธรรมเนียม/ ค่าใช้จ่ายทั้งหมดที่เกิดขึ้น (ถ้ามี)</p> <p>5) เงื่อนไขดังกล่าว บริษัท ซีเอสเคป โฮลดิ้ง จำกัด (เจ้าของโครงการ) จะเป็น ผู้รับผิดชอบ โดยความรับผิดชอบจะสิ้นสุดลงหลังจากโครงการเปิดใช้ อาคารแล้วเป็นเวลา 1 ปี</p> <p>6. ดำเนินการตามมาตรการป้องกันและแก้ไขผลกระทบสิ่งแวดล้อมด้านกายภาพ คุณค่าการใช้ประโยชน์ของมนุษย์และคุณค่าต่อคุณภาพชีวิตอย่างเคร่งครัด</p> <p>7. จัดให้มีแผนการรับเรื่องร้องเรียน และการแก้ไขปัญหา โดยระบุช่องทางการ</p>			



ตารางที่ 4 มาตรการป้องกันและแก้ไขผลกระทบสิ่งแวดล้อม (ระยะดำเนินการ) โครงการ Hilton Hotel & Hilton Residences Condominium
(ฮิลตัน โฮเทล แอนด์ ฮิลตัน เรสซิเดนซ์ คอนโดมิเนียม) ส่วนโรงแรม
ตั้งอยู่ทางหลวงแผ่นดินหมายเลข 3 (ถนนสุขุมวิท) ตำบลนาจอมเทียน อำเภอสัตหีบ จังหวัดชลบุรี

องค์ประกอบทาง สิ่งแวดล้อม และคุณค่าต่างๆ	มาตรการป้องกันและแก้ไขผลกระทบสิ่งแวดล้อม	สถานที่ ดำเนินการ	ระยะเวลา ดำเนินการ	ผู้รับผิดชอบ
12. การจัดการเรื่อง ร้องเรียน (ต่อ)	รับเรื่องร้องเรียน ขั้นตอน และระยะเวลาในการดำเนินการแก้ไขปัญหา รวมทั้งผู้รับผิดชอบ พร้อมประชาสัมพันธ์ ช่องทางการแจ้งเรื่องร้องเรียนและ ขั้นตอนการรับเรื่องร้องเรียนให้ชุมชนทราบ และจัดให้มีการรวบรวม สรุปข้อมูลการร้องเรียนจากการดำเนินงานของโครงการ พร้อมผลการ ดำเนินการแก้ไขปัญหาไว้ทุกครั้ง			



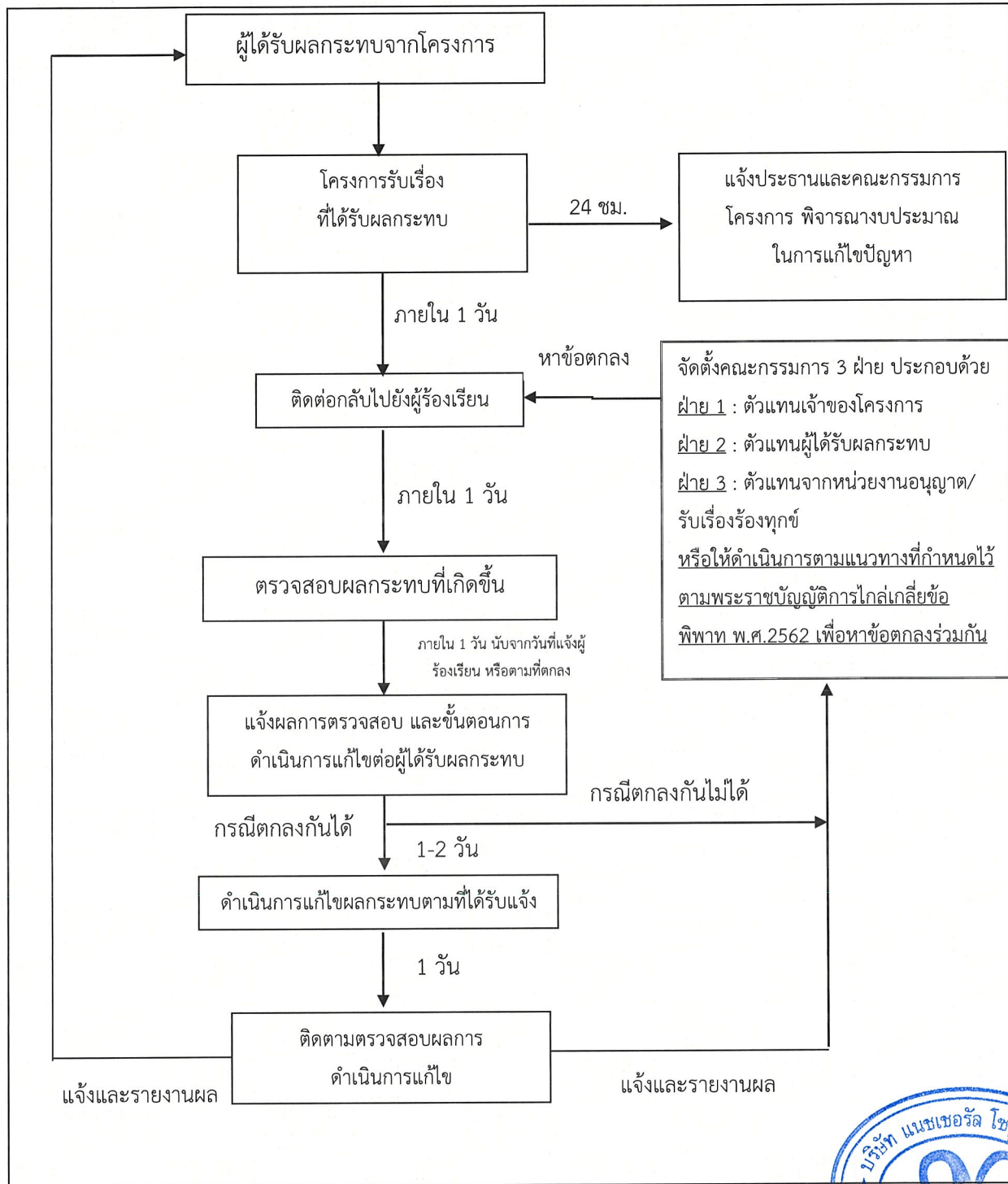

รูปที่ 3 ผังเรื่องร้องเรียน ช่วงดำเนินการ (ส่วนโรงเรียน)



ตารางที่ 5 มาตรการติดตามตรวจสอบผลกระทบสิ่งแวดล้อม (ระยะก่อสร้าง) โครงการ Hilton Hotel & Hilton Residences Condominium
(ฮิลตัน โฮเทล แอนด์ ฮิลตัน เรสซิเดนซ์ คอนโดมิเนียม)
ตั้งอยู่ทางหลวงแผ่นดินหมายเลข 3 (ถนนสุขุมวิท) ตำบลนาจอมเทียน อำเภอสัตหีบ จังหวัดชลบุรี

องค์ประกอบทางสิ่งแวดล้อม และ คุณค่าต่างๆ	ดัชนีตรวจวัดผลกระทบสิ่งแวดล้อม	จุดตรวจวัด/สถานที่ดำเนินการ	ความถี่/ระยะเวลา	ผู้รับผิดชอบ
1. คุณภาพอากาศในบรรยากาศ	1. ฝุ่นละออง แบ่งเป็น - PM ₁₀ (ฝุ่นละอองขนาดเล็กไม่เกิน 10 ไมครอน) - TSP (ฝุ่นละอองรวมหรือฝุ่นละออง ขนาดไม่เกิน 100 ไมครอน) - ตรวจเช็คสภาพอุปกรณ์ก่อสร้างที่ใช้เครื่องยนต์ และรถขนส่งวัสดุก่อสร้าง ให้ใช้งานได้ดีไม่มีส่วนที่ชำรุด	<u>จุดตรวจวัดภายในโครงการ</u> - พื้นที่โครงการ (ST1) <u>จุดตรวจวัดภายนอกโครงการ</u> - โรงพยาบาลส่งเสริมสุขภาพ ตำบลนาจอมเทียน (ST2) - พื้นที่ก่อสร้างโครงการ	- ทุกวันที่มีการทำฐานราก และ รายงานผลการติดตามตรวจสอบ ทุกสัปดาห์จากนั้นตรวจวัด เดือนละ 1 ครั้ง 3 วันต่อเนื่อง ตลอดระยะก่อสร้าง - สัปดาห์ละ 1 ครั้ง ตลอดระยะ ก่อสร้าง	บริษัท ซีเอสเคป โฮลดิ้งส์ จำกัด บริษัท ซีเอสเคป โฮลดิ้งส์ จำกัด
2. ระดับเสียง	- ระดับเสียง Leq เฉลี่ย 24 ชั่วโมง - ระดับเสียงสูงสุด (L _{max}) - ระดับเสียงรบกวน - L ₉₀	<u>จุดตรวจวัดภายในโครงการ</u> - พื้นที่โครงการ (ST1) <u>จุดตรวจวัดภายนอกโครงการ</u> - โรงพยาบาลส่งเสริมสุขภาพ ตำบลนาจอมเทียน (ST2)	- ตรวจวัดทุกวันที่มีการทำฐานราก ของอาคารและรายงานผลตรวจวัดทุก สัปดาห์ หลังจากนั้นตรวจวัด เดือนละ 1 ครั้ง 3 วันต่อเนื่อง ตลอด ระยะก่อสร้าง	บริษัท ซีเอสเคป โฮลดิ้งส์ จำกัด

ตารางที่ 5 มาตรการติดตามตรวจสอบผลกระทบสิ่งแวดล้อม (ระยะก่อสร้าง) โครงการ Hilton Hotel & Hilton Residences Condominium
(ฮิลตัน โฮเทล แอนด์ ฮิลตัน เรสซิเดนซ์ คอนโดมิเนียม)

ตั้งอยู่ทางหลวงแผ่นดินหมายเลข 3 (ถนนสุขุมวิท) ตำบลนาจอมเทียน อำเภอสัตหีบ จังหวัดชลบุรี

องค์ประกอบทางสิ่งแวดล้อม และคุณค่าต่างๆ	ดัชนีตรวจวัดผลกระทบสิ่งแวดล้อม	จุดตรวจวัด/สถานที่ดำเนินการ	ความถี่/ระยะเวลา	ผู้รับผิดชอบ
2. ระดับเสียง (ต่อ)	- ตรวจสอบสภาพเครื่องยนต์ไม่ให้เกิดเสียงดังจากการเสื่อมสภาพ	- รถบรรทุกวัสดุอุปกรณ์ก่อสร้าง ที่เข้า-ออก โครงการ และ อุปกรณ์ก่อสร้างที่ใช้	- ตรวจสอบเครื่องยนต์ที่ใช้ในการ ขนส่งและเครื่องมืออุปกรณ์ต่าง ๆ อย่างน้อย สัปดาห์ละ 1 ครั้ง ตลอด ระยะก่อสร้าง	บริษัท ซีสเคป โฮลดิ้งส์ จำกัด
3. ความสั่นสะเทือน	- ความสั่นสะเทือน	<u>จุดตรวจวัดภายในโครงการ</u> - พื้นที่โครงการ (ST1) <u>จุดตรวจวัดภายนอกโครงการ</u> - โรงพยาบาลส่งเสริมสุขภาพ ตำบลนาจอมเทียน (ST2)	- ตรวจวัดทุกวันที่มีการทำฐานราก ของอาคารและรายงานผลตรวจวัด ทุกสัปดาห์ หลังจากนั้นตรวจวัด เดือนละ 1 ครั้ง 3 วันต่อเนื่อง ตลอดระยะก่อสร้าง	บริษัท ซีสเคป โฮลดิ้งส์ จำกัด
4. การใช้น้ำ	- ตรวจสอบสภาพถังเก็บน้ำใช้และระบบ จ่ายน้ำใช้ให้ใช้งานได้ดี ไม่มีการรั่วซึม หรือชำรุด	- ถังสำรองน้ำใช้และระบบจ่าย น้ำใช้ในพื้นที่ก่อสร้าง	- สัปดาห์ละ 1 ครั้ง ตลอดระยะ ก่อสร้าง	บริษัท ซีสเคป โฮลดิ้งส์ จำกัด
5. คุณภาพน้ำทิ้ง	- pH (ความเป็นกรด-ด่าง)	- ระบบบำบัดน้ำเสียชั่วคราว ในพื้นที่ก่อสร้าง	- ทุก 1 เดือน ตลอดระยะก่อสร้าง	บริษัท ซีสเคป โฮลดิ้งส์ จำกัด

ตารางที่ 5 มาตรการติดตามตรวจสอบผลกระทบสิ่งแวดล้อม (ระยะก่อสร้าง) โครงการ Hilton Hotel & Hilton Residences Condominium
(ฮิลตัน โฮเทล แอนด์ ฮิลตัน เรสซิเดนซ์ คอนโดมิเนียม)
ตั้งอยู่ทางหลวงแผ่นดินหมายเลข 3 (ถนนสุขุมวิท) ตำบลนาจอมเทียน อำเภอสัตหีบ จังหวัดชลบุรี

องค์ประกอบทางสิ่งแวดล้อม และคุณค่าต่างๆ	ดัชนีตรวจวัดผลกระทบสิ่งแวดล้อม	จุดตรวจวัด/สถานที่ดำเนินการ	ความถี่/ระยะเวลา	ผู้รับผิดชอบ
5. คุณภาพน้ำทิ้ง (ต่อ)	BOD (ค่าบีโอดี)	- ระบบบำบัดน้ำเสียชั่วคราว ในพื้นที่ก่อสร้าง	- ทุก 1 เดือน ตลอดระยะก่อสร้าง	บริษัท ซีสเคป โฮลดิ้งส์ จำกัด
	- Suspended Solids (สารแขวนลอย)	- ระบบบำบัดน้ำเสียชั่วคราว ในพื้นที่ก่อสร้าง	- ทุก 1 เดือน ตลอดระยะก่อสร้าง	บริษัท ซีสเคป โฮลดิ้งส์ จำกัด
	- Fat, Oil & Grease (ไขมันและน้ำมัน)	- ระบบบำบัดน้ำเสียชั่วคราว ในพื้นที่ก่อสร้าง	- ทุก 1 เดือน ตลอดระยะก่อสร้าง	บริษัท ซีสเคป โฮลดิ้งส์ จำกัด
	- Total Dissolved Solids (สารที่ ละลายได้ทั้งหมด)	- ระบบบำบัดน้ำเสียชั่วคราว ในพื้นที่ก่อสร้าง	- ทุก 1 เดือน ตลอดระยะก่อสร้าง	บริษัท ซีสเคป โฮลดิ้งส์ จำกัด
6. การระบายน้ำ และการ ป้องกันน้ำท่วม	- ปริมาณตะกอนในบ่อพักน้ำ - ตรวจสอบการอุดตัน และความชำรุด ของท่อระบายน้ำ - ตรวจสอบการไหลซึมของน้ำที่จะไหล ออกสู่ภายนอก	- บ่อพักในพื้นที่ก่อสร้าง - รางระบายน้ำชั่วคราวใน พื้นที่ก่อสร้าง - แนวรั้วด้านนอกรอบพื้นที่ โครงการ	- เดือนละ 1 ครั้ง ตลอดระยะ ก่อสร้าง - เดือนละ 1 ครั้ง ตลอดระยะ ก่อสร้าง - เดือนละ 1 ครั้ง ตลอดระยะ ก่อสร้าง	บริษัท ซีสเคป โฮลดิ้งส์ จำกัด



ตารางที่ 5 มาตรการติดตามตรวจสอบผลกระทบสิ่งแวดล้อม (ระยะก่อสร้าง) โครงการ Hilton Hotel & Hilton Residences Condominium
(ฮิลตัน โฮเทล แอนด์ ฮิลตัน เรสซิเดนซ์ คอนโดมิเนียม)

ตั้งอยู่ทางหลวงแผ่นดินหมายเลข 3 (ถนนสุขุมวิท) ตำบลนาจอมเทียน อำเภอสัตหีบ จังหวัดชลบุรี

องค์ประกอบทางสิ่งแวดล้อม และคุณค่าต่างๆ	ดัชนีที่ใช้ติดตามตรวจสอบ	สถานที่ติดตามตรวจสอบ	ความถี่	ผู้รับผิดชอบ
7. การจัดการมูลฝอย	- ความเพียงพอของถังรองรับ - สภาพของถังรองรับ	- ถังขยะมูลฝอยรวม ในพื้นที่ ก่อสร้างโครงการ	- สัปดาห์ละ 1 ครั้ง ตลอดระยะ ก่อสร้าง	บริษัท ซีเอสเคป โฮลดิ้งส์ จำกัด
8. การใช้ไฟฟ้า	- ความเพียงพอของไฟฟ้า - ความสมบูรณ์ของอุปกรณ์ไฟฟ้า	- หม้อแปลงไฟฟ้าชั่วคราว - อุปกรณ์ไฟฟ้า	- ทุก 1 เดือน ตลอดระยะ ก่อสร้าง	บริษัท ซีเอสเคป โฮลดิ้งส์ จำกัด
9. การจราจร	- ตรวจสอบให้อยู่ในสภาพพร้อมใช้งาน และมองเห็นชัดเจนเสมอ - จัดเตรียมพื้นที่จอดรถบรรทุกทุกคืนไว้ ภายในโครงการ - ตรวจสอบไม่ให้มีเศษวัสดุ เศษดิน ตกหล่นบนผิวจราจรอยู่เสมอ	- สัญลักษณ์การจราจร - พื้นที่จอดรถบรรทุก - ถนนด้านหน้าโครงการ	- ทุก 6 เดือน ตลอดระยะ ก่อสร้าง - ตลอดระยะก่อสร้าง - ตลอดระยะก่อสร้าง	บริษัท ซีเอสเคป โฮลดิ้งส์ จำกัด
10. การสาธารณสุข อาชีวอนามัย และความ ปลอดภัย	- อบรมและให้คำชี้แจงย้ำเตือนคนงาน เกี่ยวกับการปฏิบัติงานให้เกิดความ ปลอดภัยเป็นประจำ - ระบบไฟฟ้าแสงสว่างบริเวณรอบพื้นที่ ก่อสร้าง - สภาพความสมบูรณ์ของระบบ โทรทัศน์วงจรปิด (CCTV System)	- บริเวณพื้นที่ก่อสร้าง	- อย่างน้อยสัปดาห์ละ 1 ครั้ง ตลอดระยะก่อสร้าง - ตลอดระยะก่อสร้าง - ตลอดระยะก่อสร้าง	บริษัท ซีเอสเคป โฮลดิ้งส์ จำกัด



ตารางที่ 5 มาตรการติดตามตรวจสอบผลกระทบสิ่งแวดล้อม (ระยะก่อสร้าง) โครงการ Hilton Hotel & Hilton Residences Condominium (ฮิลตัน โฮเทล แอนด์ ฮิลตัน เรสซิเดนซ์ คอนโดมิเนียม) ตั้งอยู่ทางหลวงแผ่นดินหมายเลข 3 (ถนนสุขุมวิท) ตำบลนาจอมเทียน อำเภอสัตหีบ จังหวัดชลบุรี

องค์ประกอบทางสิ่งแวดล้อม และคุณค่าต่างๆ	ดัชนีที่ใช้ติดตามตรวจสอบ	สถานที่ติดตามตรวจสอบ	ความถี่	ผู้รับผิดชอบ
10. การสาธารณ สุข อาชีวอนามัย และความ ปลอดภัย (ต่อ)	- อุปกรณ์การทำงานทุกครั้ง ต้องมี สภาพสมบูรณ์ ไม่ชำรุด		- ตลอดระยะก่อสร้าง	
	- ความพร้อมใช้งาน - อายุการใช้งาน - สภาพดี สามารถมองเห็นได้ชัดเจน	- ถังดับเพลิงเคมี - ป้ายและเครื่องหมายแสดง การหรีไฟ และ แผน ผัง เส้นทางหนีไฟ	- ทุก 1 เดือน ตลอดระยะ ก่อสร้าง	บริษัท ซีสเคป โฮลดิ้งส์ จำกัด
	- ตรวจสอบสภาพผ้าใบที่ปิดรอบตัว อาคาร กำแพงกันเสียง ตะแกรงเหล็ก กันวัสดุตกหล่นให้มีสภาพพร้อมใช้ งาน มั่นคงแข็งแรงเสมอ	- ตรวจสอบโดยเจ้าหน้าที่	- สัปดาห์ละ 1 ครั้ง ตลอดระยะ ก่อสร้าง	บริษัท ซีสเคป โฮลดิ้งส์ จำกัด
	- สํารวจ สอบถามความเดือนร้อนกับ บ้านพัก/อาคารที่ติดกับโครงการที่ เกิดจากการก่อสร้างโครงการ	- บ้านพักอาศัย/อาคาร ที่มี พื้นที่ติดกับพื้นที่ก่อสร้าง โครงการ	เดือนละ 1 ครั้ง ตลอดระยะ ก่อสร้าง	บริษัท ซีสเคป โฮลดิ้งส์ จำกัด

ตารางที่ 5 มาตรการติดตามตรวจสอบผลกระทบสิ่งแวดล้อม (ระยะก่อสร้าง) โครงการ Hilton Hotel & Hilton Residences Condominium
(ฮิลตัน โฮเทล แอนด์ ฮิลตัน เรสซิเดนซ์ คอนโดมิเนียม)
ตั้งอยู่ทางหลวงแผ่นดินหมายเลข 3 (ถนนสุขุมวิท) ตำบลนาจอมเทียน อำเภอสัตหีบ จังหวัดชลบุรี

องค์ประกอบทาง สิ่งแวดล้อมและคุณค่า ต่างๆ	ดัชนีที่ใช้ติดตามตรวจสอบ	สถานที่ติดตามตรวจสอบ	ความถี่	ผู้รับผิดชอบ
10. การสาธารณสุข สุข อาศัยอนามัย และความ ปลอดภัย (ต่อ)	- การจราจรของผู้รับเหมาก่อสร้าง และ คนงานก่อสร้าง ห้ามจอดนอกพื้นที่ บ้านพักคนงานก่อสร้างหรือ	- บ้านพักอาศัย/อาคาร ที่มี พื้นที่ติดกับพื้นที่ก่อสร้าง โครงการ	- สัปดาห์ละ 1 ครั้ง ตลอดระยะ ก่อสร้าง	บริษัท ซีเอสเคป โฮลดิ้งส์ จำกัด
	- ความเพียงพอของน้ำดื่ม และความ สะอาดของภาชนะรองรับ - การสวมใส่อุปกรณ์ป้องกันอุบัติเหตุ เช่น หมวก นิรภัย รองเท้าหุ้มส้น เป็นต้น	- ในพื้นที่ก่อสร้างและคนงาน ก่อสร้าง	- เดือนละ 1 ครั้ง ตลอดระยะ ก่อสร้าง - ทุกวัน ตลอดระยะก่อสร้าง	บริษัท ซีเอสเคป โฮลดิ้งส์ จำกัด
	- ความสะอาดและความเพียงพอของ ห้องน้ำและห้องส้วมในบ้านพักคนงาน ก่อสร้าง - ความเพียงพอของน้ำดื่ม และความ สะอาดของภาชนะรองรับ - ความเพียงพอและสภาพการใช้งานของ ภาชนะรองรับมูลฝอย - สภาพการใช้งานของถังเคมีดับเพลิงที่ ติดตั้งในบ้านพักคนงานก่อสร้าง	- ในบ้านพักคนงานก่อสร้าง และคนงานก่อสร้าง	- เดือนละ 1 ครั้ง ตลอดระยะ ก่อสร้าง	บริษัท ซีเอสเคป โฮลดิ้งส์ จำกัด



ตารางที่ 5 มาตรการติดตามตรวจสอบผลกระทบสิ่งแวดล้อม (ระยะก่อสร้าง) โครงการ Hilton Hotel & Hilton Residences Condominium
(ฮิลตัน โฮเทล แอนด์ ฮิลตัน เรสซิเดนซ์ คอนโดมิเนียม)
ตั้งอยู่ทางหลวงแผ่นดินหมายเลข 3 (ถนนสุขุมวิท) ตำบลนาจอมเทียน อำเภอสัตหีบ จังหวัดชลบุรี

องค์ประกอบทางสิ่งแวดล้อม และคุณค่าต่างๆ	ดัชนีที่ใช้ติดตามตรวจสอบ	สถานที่ติดตามตรวจสอบ	ความถี่	ผู้รับผิดชอบ
11. การจัดการเรื่องร้องเรียน 1) ข้อห่วงกังวลของประชาชน โดยรอบพื้นที่โครงการ	- เจ้าของโครงการติดตามความคิดเห็นของ ประชาชนโดยรอบโครงการ ว่าได้รับ ผลกระทบจากการก่อสร้างโครงการ หรือไม่ โดยเฉพาะบ้านเรือนที่อยู่ใกล้กับ พื้นที่โครงการอย่างสม่ำเสมอ โดยใช้การ สอบถาม หรือการจัดกล่องรับความ คิดเห็นหรือป้ายบอกหมายเลขโทรศัพท์ และผู้ติดต่อได้	- บ้านพักอาศัย/อาคาร/สถาน ประกอบการที่อยู่ใกล้เคียง	- เดือนละ 1 ครั้ง ตลอดระยะ ก่อสร้าง	บริษัท ซีสเคป โฮลดิ้งส์ จำกัด
	- ตรวจสอบกล่องรับความคิดเห็นที่ บริเวณป้อมยามหากมีเรื่องร้องเรียน เกิดขึ้นต้องหาแนวทางแก้ไขโดยทันที	- ในบ้านพักคนงานก่อสร้าง และคนงานก่อสร้าง	- ปิดดูทุกวัน ตลอดระยะก่อสร้าง	บริษัท ซีสเคป โฮลดิ้งส์ จำกัด
	- จัดให้มีเจ้าหน้าที่รับเรื่องร้องเรียนที่ อาจจะเกิดขึ้นตลอดเวลาก่อสร้าง หากพบว่ามีเรื่องร้องเรียนจะต้องจัด เจ้าหน้าที่เข้าตรวจสอบและแก้ไข	- กล่องรับเรื่องร้องเรียนบริเวณ ป้อมยาม	- เปิดดูทุกวัน ตลอดระยะ ก่อสร้าง	บริษัท ซีสเคป โฮลดิ้งส์ จำกัด



ตารางที่ 5 มาตรการติดตามตรวจสอบผลกระทบสิ่งแวดล้อม (ระยะก่อสร้าง) โครงการ Hilton Hotel & Hilton Residences Condominium
(ฮิลตัน โฮเทล แอนด์ ฮิลตัน เรสซิเดนซ์ คอนโดมิเนียม)
ตั้งอยู่ทางหลวงแผ่นดินหมายเลข 3 (ถนนสุขุมวิท) ตำบลนาจอมเทียน อำเภอสัตหีบ จังหวัดชลบุรี

องค์ประกอบทางสิ่งแวดล้อมและคุณค่าต่างๆ	ดัชนีที่ใช้ติดตามตรวจสอบ	สถานที่ติดตามตรวจสอบ	ความถี่	ผู้รับผิดชอบ
11. การจัดการเรื่องร้องเรียน (ต่อ) 1) ช่องทางกังวลของประชาชนโดยรอบพื้นที่โครงการ	ปัญหาที่พบโดยทันที - บันทึกการรับเรื่องร้องเรียน - ความเสียหาย/ผลกระทบ หรือเรื่องร้องเรียนจากผู้ที่ได้รับผลกระทบ	- ผู้พักอาศัยข้างเคียงพื้นที่ก่อสร้าง	- ทุกวัน ตลอดระยะก่อสร้าง	บริษัท ซีสเคป โฮลดิ้งส์ จำกัด
2) กิจกรรมตามแผนกิจกรรมด้านความรับผิดชอบต่อสังคมและสิ่งแวดล้อม (Corporate Social Responsibility : CSR)	- ประเมินโครงการ/กิจกรรม ความรับผิดชอบต่อสังคมและสิ่งแวดล้อม (Corporate Social Responsibility : CSR)	- กลุ่มชุมชน หน่วยงานราชการ พื้นที่อ่อนไหว หรือหน่วยงานที่เกี่ยวข้องใน ระยะ 1 กิโลเมตร จากขอบเขตพื้นที่โครงการ	- ปีละ 1 ครั้ง ตั้งแต่เริ่มก่อสร้างโครงการ จนถึงก่อนอนุญาตเปิดใช้อาคาร	บริษัท ซีสเคป โฮลดิ้งส์ จำกัด

- หมายเหตุ : 1. ในการจัดทำรายงานผลการปฏิบัติตามมาตรการป้องกัน และแก้ไขผลกระทบสิ่งแวดล้อมและมาตรการติดตามตรวจสอบผลกระทบสิ่งแวดล้อม บริษัท ซีสเคป โฮลดิ้งส์ จำกัด (เจ้าของโครงการ) เป็นผู้รับผิดชอบ โดยสามารถจัดทำรายงานได้เองโดยใช้ห้องปฏิบัติการของหน่วยงานราชการ หรือขึ้นทะเบียนกับหน่วยงานราชการหรือได้รับการรับรองมาตรฐานห้องปฏิบัติการจากหน่วยงานราชการหรือจากองค์กร / สถาบัน ที่เป็นที่ยอมรับในการตรวจวิเคราะห์คุณภาพสิ่งแวดล้อม หรือ บริษัท ซีสเคป โฮลดิ้งส์ จำกัด ว่าจ้างบุคคลที่ 3 (Third party) ในการจัดทำรายงาน
2. จัดส่งรายงานผลการปฏิบัติตามมาตรการป้องกันและแก้ไขผลกระทบสิ่งแวดล้อม และมาตรการติดตามตรวจสอบผลกระทบสิ่งแวดล้อม โดยเสนอรายงานผลการปฏิบัติตามมาตรการเป็นเอกสาร พร้อมข้อมูลที่เป็นไฟล์อิเล็กทรอนิกส์ที่บันทึกบนอุปกรณ์ตามรูปแบบที่สำนักงานนโยบายและแผนทรัพยากรธรรมชาติและสิ่งแวดล้อมกำหนดในจำนวนที่เพียงพอ เพื่อจัดส่งให้กับสำนักงานนโยบายและแผนทรัพยากรธรรมชาติและสิ่งแวดล้อม และเทศบาลตำบลนาจอมเทียน
3. ให้ส่งรายงานผลการปฏิบัติตามมาตรการป้องกันและแก้ไขผลกระทบสิ่งแวดล้อม และมาตรการติดตามตรวจสอบผลกระทบสิ่งแวดล้อม 2 ครั้ง/ปี ดังนี้
- ครั้งที่ 1 ส่งภายในเดือนกรกฎาคม โดยรวบรวมผลการติดตามตรวจสอบของเดือนมกราคมถึงเดือนมิถุนายน
 - ครั้งที่ 2 ส่งภายในเดือนมกราคม โดยรวบรวมผลการติดตามตรวจสอบของเดือนกรกฎาคมถึงเดือนธันวาคมของปีก่อน



ตารางที่ 6 มาตรการติดตามตรวจสอบผลกระทบสิ่งแวดล้อม (ระยะดำเนินการ) โครงการ Hilton Hotel & Hilton Residences Condominium
 (ฮิลตัน โฮเทล แอนด์ ฮิลตัน เรสซิเดนซ์ คอนโดมิเนียม) ส่วนพักอาศัย (อาคารชุด)
 ตั้งอยู่ทางหลวงแผ่นดินหมายเลข 3 (ถนนสุขุมวิท) ตำบลนาจอมเทียน อำเภอสัตหีบ จังหวัดชลบุรี

องค์ประกอบทางสิ่งแวดล้อม และคุณค่าต่างๆ	ดัชนีที่ใช้ติดตามตรวจสอบ	สถานที่ติดตามตรวจสอบ	ความถี่	ผู้รับผิดชอบ
1. การบำบัดน้ำเสีย	- pH (ความเป็นกรด-ด่าง)	- ตรวจสอบคุณภาพน้ำทิ้งที่บ่อ ตรวจสอบคุณภาพน้ำ	- ทุก 1 เดือน ตลอดระยะเวลา เปิดดำเนินการ	บริษัท ซีเอสเคป โฮลดิ้งส์ จำกัดหรือนิติบุคคลอาคาร ชุดที่ได้รับโอนกรรมสิทธิ์
	- BOD (ค่าบีโอดี)			
	- Fat, Oil & Grease (ไขมันและ น้ำมัน)	- ตรวจสอบคุณภาพน้ำทิ้งที่บ่อ ตรวจสอบคุณภาพน้ำ	- ทุก 1 เดือน ตลอดระยะเวลา เปิดดำเนินการ	บริษัท ซีเอสเคป โฮลดิ้งส์ จำกัดหรือนิติบุคคลอาคาร ชุดที่ได้รับโอนกรรมสิทธิ์
	- Total Suspended Solids (ของแข็งแขวนลอยทั้งหมด)			
	- Total Dissolved Solids (ของแข็ง ละลายน้ำทั้งหมด)			
	- TKN (ปริมาณรวมทั้งหมดของ ไนโตรเจนอินทรีย์และแอมโมเนีย)			
	- Sulfide (ซัลไฟด์)			



โฮลดิ้งส์ จำกัด

ตารางที่ 6 มาตรการติดตามตรวจสอบผลกระทบสิ่งแวดล้อม (ระยะดำเนินการ) โครงการ Hilton Hotel & Hilton Residences Condominium
 (ฮิลตัน โฮเทล แอนด์ ฮิลตัน เรสซิเดนซ์ คอนโดมิเนียม) ส่วนพักอาศัย (อาคารชุด)
 ตั้งอยู่ทางหลวงแผ่นดินหมายเลข 3 (ถนนสุขุมวิท) ตำบลนาจอมเทียน อำเภอสัตหีบ จังหวัดชลบุรี

องค์ประกอบทาง สิ่งแวดล้อมและคุณค่าต่างๆ	ดัชนีที่ใช้ติดตามตรวจสอบ	สถานที่ติดตามตรวจสอบ	ความถี่	ผู้รับผิดชอบ
1. การบำบัดน้ำเสีย (ต่อ)	1) ปริมาณการใช้ไฟฟ้าของระบบ บำบัดน้ำเสีย 2) ปริมาณน้ำใช้ในทุกกิจกรรมของ โครงการ (ลบ.ม) 3) ปริมาณน้ำเสียที่เข้าระบบบำบัดน้ำ เสีย (ลบ.ม) 4) การระบายน้ำทิ้งจากระบบบำบัดน้ำ เสีย (ระบาย/ไม่ระบาย) 5) ปริมาณสารเคมีหรือสารสกัด ชีวภาพที่ใช้ 6) การทำงานของระบบบำบัด น้ำเสีย - ระบบบำบัดน้ำเสีย (ปกติ/ ผิดปกติ) - เครื่องสูบน้ำ (ปกติ/ผิดปกติ)	- ระบบบำบัดน้ำเสียรวมของ โครงการ	- ทุกวัน ตลอดระยะเวลา เปิดดำเนินการ ตามแบบ ทส 1 และรายงานผลทุก เดือนตามแบบ ทส 2	บริษัท ซีเอสเคป โฮลดิ้งส์ จำกัด หรือนิติบุคคลอาคารชุดที่ได้รับ โอนกรรมสิทธิ์



ตารางที่ 6 มาตรการติดตามตรวจสอบผลกระทบสิ่งแวดล้อม (ระยะดำเนินการ) โครงการ Hilton Hotel & Hilton Residences Condominium
 (ฮิลตัน โฮเทล แอนด์ ฮิลตัน เรสซิเดนซ์ คอนโดมิเนียม) ส่วนพักอาศัย (อาคารชุด)
 ตั้งอยู่ทางหลวงแผ่นดินหมายเลข 3 (ถนนสุขุมวิท) ตำบลนาจอมเทียน อำเภอสัตหีบ จังหวัดชลบุรี

องค์ประกอบทางสิ่งแวดล้อมและคุณค่าต่างๆ	ดัชนีที่ใช้ติดตามตรวจสอบ	สถานที่ติดตามตรวจสอบ	ความถี่	ผู้รับผิดชอบ
1. การบำบัดน้ำเสีย (ต่อ)	<ul style="list-style-type: none"> - เครื่องเติมอากาศ (ปกติ/ผิดปกติ) - เครื่องกวน/ผสมน้ำเสีย (ปกติ/ผิดปกติ) - เครื่องกวน/ผสมสารเคมี (ปกติ/ผิดปกติ) - เครื่องสูบลม (ปกติ/ผิดปกติ) 			
	7) ปริมาณส่วนเกินที่เกิดจากระบบบำบัดน้ำเสียที่นำไปกำจัด <ul style="list-style-type: none"> - ปริมาณตะกอนในบ่อเกรอะ หากมีการสะสมเกินกว่า 2 ใน 3 ของถัง ให้สูบล้างทันที - สภาพการใช้งานและรอบรั้วบริเวณแนวท่อระบายน้ำ - ปริมาณขยะและเศษดินหินบริเวณบ่อตกขยะหากพบว่ามีขยะหรือดิน 	- บ่อเกรอะ ระบบท่อระบายน้ำ และบ่อตกขยะ	ทุก 1 เดือน ตลอดระยะเวลาเปิดดำเนินการ	บริษัท ซีเอสเคป โฮลดิ้งส์ จำกัด หรือนิติบุคคลอาคารชุดที่ได้รับโอนกรรมสิทธิ์



ตารางที่ 6 มาตรการติดตามตรวจสอบผลกระทบสิ่งแวดล้อม (ระยะดำเนินการ) โครงการ Hilton Hotel & Hilton Residences Condominium
 (ฮิลตัน โฮเทล แอนด์ ฮิลตัน เรสซิเดนซ์ คอนโดมิเนียม) ส่วนพักอาศัย (อาคารชุด)
 ตั้งอยู่ทางหลวงแผ่นดินหมายเลข 3 (ถนนสุขุมวิท) ตำบลนาจอมเทียน อำเภอสัตหีบ จังหวัดชลบุรี

องค์ประกอบทางสิ่งแวดล้อม และคุณค่าต่างๆ	ดัชนีที่ใช้ติดตามตรวจสอบ	สถานที่ติดตามตรวจสอบ	ความถี่	ผู้รับผิดชอบ
2. การระบายน้ำและการ ป้องกันน้ำท่วม	<ul style="list-style-type: none"> - ปริมาณตะกอนในบ่อพักน้ำ - ตรวจสอบการอุดตัน และความชำรุดของท่อระบายน้ำ โดยวิธีตรวจสอบความเร็วการไหลในท่อระบายน้ำ - สภาพการใช้งานของบ่อหน่วงน้ำ และระบบท่อระบายน้ำ - ตรวจสอบการไหลซึมของน้ำที่จะไหลออกสู่ภายนอก 	<ul style="list-style-type: none"> - บ่อพักน้ำในพื้นที่โครงการ - ท่อระบายน้ำในพื้นที่โครงการ - บ่อหน่วงน้ำและท่อระบายน้ำของโครงการ - แนวรั้วด้านนอกรอบพื้นที่โครงการ 	<ul style="list-style-type: none"> - ทุก 1 เดือน ตลอดระยะเวลาเปิดดำเนินการ - ทุก 1 เดือน ตลอดระยะเวลาเปิดดำเนินการ - ทุก 1 เดือน ตลอดระยะเวลาเปิดดำเนินการ - ทุก 1 เดือน ตลอดระยะเวลาเปิดดำเนินการ 	บริษัท ซีเอสเคป โฮลดิ้งส์ จำกัด หรือนิติบุคคลอาคารชุดที่ได้รับโอนกรรมสิทธิ์
3. การจัดการมูลฝอย	<ul style="list-style-type: none"> - ความสามารถในการรองรับขยะมูลฝอย และสภาพทั่วไปไม่ชำรุด ผุพังร่อน - ไม่มีขยะตกค้าง 	<ul style="list-style-type: none"> - ตรวจสอบถังขยะและห้องพักขยะรวมให้มีสภาพดีอยู่เสมอ - ตรวจสอบปริมาณขยะตกค้างภายในโครงการ บริเวณที่พักขยะรวม และภาชนะรองรับมูลฝอย 	<ul style="list-style-type: none"> - ทุก 1 เดือน ตลอดระยะเวลาเปิดดำเนินการ - ทุก 1 เดือน ตลอดระยะเวลาเปิดดำเนินการ 	บริษัท ซีเอสเคป โฮลดิ้งส์ จำกัด หรือนิติบุคคลอาคารชุดที่ได้รับโอนกรรมสิทธิ์



ตารางที่ 6 มาตรการติดตามตรวจสอบผลกระทบสิ่งแวดล้อม (ระยะดำเนินการ) โครงการ Hilton Hotel & Hilton Residences Condominium
 (ฮิลตัน โฮเทล แอนด์ ฮิลตัน เรสซิเดนซ์ คอนโดมิเนียม) ส่วนพักอาศัย (อาคารชุด)
 ตั้งอยู่ทางหลวงแผ่นดินหมายเลข 3 (ถนนสุขุมวิท) ตำบลนาจอมเทียน อำเภอสัตหีบ จังหวัดชลบุรี

องค์ประกอบทางสิ่งแวดล้อมและคุณค่าต่างๆ	ดัชนีที่ใช้ติดตามตรวจสอบ	สถานที่ติดตามตรวจสอบ	ความถี่	ผู้รับผิดชอบ
3. การจัดการมูลฝอย (ต่อ)	- ไม่มีกลิ่นเหม็น และพื้นที่ห้องพักขยะรวมต้องสะอาดไม่มีน้ำจากขยะสะสม	- ตรวจสอบน้ำจากขยะที่สะสมอยู่บนพื้นห้องพักขยะ	- ทุกวันที่มีการขนย้ายมูลฝอยออกจากห้องพักขยะรวมตลอดระยะเวลาเปิดดำเนินการ	บริษัท ซีเอสเคป โฮลดิ้งส์ จำกัด หรือนิติบุคคลอาคารชุดที่ได้รับโอนกรรมสิทธิ์
4. การใช้ไฟฟ้า	- ตรวจสอบให้อยู่ในสภาพที่พร้อมใช้งานเสมอ ตามคู่มือของผู้ผลิต	- อุปกรณ์เครื่องใช้ไฟฟ้าสำรองและสายไฟ	- เดือนละ 1 ครั้ง ตลอดระยะเวลาเปิดดำเนินการ	บริษัท ซีเอสเคป โฮลดิ้งส์ จำกัด หรือนิติบุคคลอาคารชุดที่ได้รับโอนกรรมสิทธิ์
5. การคมนาคม	- ตรวจสอบให้อยู่ในสภาพพร้อมใช้งานและมองเห็นได้ชัดเจนเสมอ	- สัญลักษณ์การจราจร - ช่องจอดรถยนต์	- 6 เดือน / ครั้ง ตลอดระยะเวลาเปิดดำเนินการ	บริษัท ซีเอสเคป โฮลดิ้งส์ จำกัด หรือนิติบุคคลอาคารชุดที่ได้รับโอนกรรมสิทธิ์

โฮลดิ้งส์ จำกัด



ตารางที่ 6 มาตรการติดตามตรวจสอบผลกระทบสิ่งแวดล้อม (ระยะดำเนินการ) โครงการ Hilton Hotel & Hilton Residences Condominium
(ฮิลตัน โฮเทล แอนด์ ฮิลตัน เรสซิเดนซ์ คอนโดมิเนียม) ส่วนพักอาศัย (อาคารชุด)
ตั้งอยู่ทางหลวงแผ่นดินหมายเลข 3 (ถนนสุขุมวิท) ตำบลนาจอมเทียน อำเภอสัตหีบ จังหวัดชลบุรี

องค์ประกอบทางสิ่งแวดล้อม และคุณค่าต่างๆ	ดัชนีที่ใช้ติดตามตรวจสอบ	สถานที่ติดตามตรวจสอบ	ความถี่	ผู้รับผิดชอบ
6. ความปลอดภัยและการ ป้องกันอัคคีภัย 1) ความปลอดภัย	- ตรวจสอบระบบไฟฟ้าแสงสว่าง ให้ ใช้งานได้ดีอยู่ตลอดเวลาเปิด ดำเนินการ	- ภายในอาคาร และพื้นที่ โครงการ	- ตลอดระยะเวลาเปิด ดำเนินการ	บริษัท ซีเอสเคป โฮลดิ้งส์ จำกัด หรือนิติบุคคลอาคารชุดที่ได้รับ โอนกรรมสิทธิ์
	- ตรวจสอบระบบวงจรปิด (CCTV System) ต้องสามารถจับภาพได้ เวลากลางคืน และสามารถดูภาพ ย้อนหลังได้			
	- สำรวจ ตรวจสอบไม่ให้ผู้พักอาศัยเป็น หรือนั่งเล่นบนระเบียงห้องพัก	- พื้นที่โครงการ	- ทุกวัน ตลอดระยะเวลาเปิด ดำเนินโครงการ	
	- สำรวจตรวจสอบสภาพราวกันตก ในอาคาร หากพบว่าชำรุดหรือ ไม่พร้อมใช้งานให้ซ่อมแซมหรือ เปลี่ยนใหม่ทันที	- พื้นที่โครงการ	- ทุกเดือน ตลอดระยะเวลา เปิดดำเนินโครงการ	



โฮลดิ้งส์ จำกัด

ตารางที่ 6 มาตรการติดตามตรวจสอบผลกระทบสิ่งแวดล้อม (ระยะดำเนินการ) โครงการ Hilton Hotel & Hilton Residences Condominium
(ฮิลตัน โฮเทล แอนด์ ฮิลตัน เรสซิเดนซ์ คอนโดมิเนียม) ส่วนพักอาศัย (อาคารชุด)
ตั้งอยู่ทางหลวงแผ่นดินหมายเลข 3 (ถนนสุขุมวิท) ตำบลนาจอมเทียน อำเภอสัตหีบ จังหวัดชลบุรี

องค์ประกอบทางสิ่งแวดล้อม และคุณค่าต่างๆ	ดัชนีที่ใช้ติดตามตรวจสอบ	สถานที่ติดตามตรวจสอบ	ความถี่	ผู้รับผิดชอบ
2) การป้องกันอัคคีภัย	- สภาพพร้อมใช้งานเสมอ	- บริเวณจุดติดตั้งระบบป้องกัน อัคคีภัยและสัญญาณเตือนภัย	- ทุก 1 เดือน ตลอด ระยะเวลาเปิดดำเนินการ	บริษัท ซีสเคป โฮลดิ้งส์ จำกัด หรือนิติบุคคลอาคารชุดที่ได้รับ โอนกรรมสิทธิ์
	- ไม่มีการชำรุดหรือมีส่วนประกอบ อื่นชำรุดเสียหาย	- อุปกรณ์เครื่องใช้ไฟฟ้าและ ระบบไฟฟ้าของโครงการ	- ทุก 1 เดือน ตลอด ระยะเวลาเปิดดำเนินการ	
	- ตรวจสอบจุดรวมพลให้สามารถรวม พลได้ ไม่มีสิ่งกีดขวาง	- จุดรวมพล และการฝึกซ้อมการ อพยพ กรณีเกิดเหตุเพลิงไหม้	- ทุก 1 เดือน ตลอด ระยะเวลาเปิดดำเนินการ	บริษัท ซีสเคป โฮลดิ้งส์ จำกัด หรือนิติบุคคลอาคารชุดที่ได้รับ โอนกรรมสิทธิ์
7. พื้นที่สีเขียว ทัศนียภาพ และสุนทรียภาพ	- ดูแลรักษาให้มีสภาพดี และตัด ตกแต่งกิ่งไม้ให้ล้ำเขตที่ดิน	บริเวณพื้นที่สีเขียวของโครงการ	- เดือนละ 1 ครั้ง ตลอด ระยะเวลาเปิดดำเนินการ	บริษัท ซีสเคป โฮลดิ้งส์ จำกัด หรือนิติบุคคลอาคารชุดที่ได้รับ โอนกรรมสิทธิ์
8. การจัดการร้องเรียน - ช่องทางการรับร้องเรียนของประชาชน โดยรอบพื้นที่โครงการ	- เรื่องร้องเรียนจากผู้ที่ได้รับ ผลกระทบ	- บ้านเรือนหรืออาคารที่อยู่ติดและ ห่างจากโครงการออกไป 100 เมตร	- ทุกวัน ตลอดระยะเวลาเปิด ดำเนินการ	บริษัท ซีสเคป โฮลดิ้งส์ จำกัด หรือนิติบุคคลอาคารชุดที่ได้รับ โอนกรรมสิทธิ์
	- จัดให้มีเจ้าหน้าที่รับเรื่องร้องเรียน - ติดตามประเมินเรื่องราวร้องทุกข์ ข้อเสนอแนะ และข้อคิดเห็น	- บ้านเรือนหรืออาคารที่อยู่ติดและ ห่างจากโครงการออกไป 100 เมตร	- ทุกวัน ตลอดระยะเวลาเปิด ดำเนินการ	



ตารางที่ 6 มาตรการติดตามตรวจสอบผลกระทบสิ่งแวดล้อม (ระยะดำเนินการ) โครงการ Hilton Hotel & Hilton Residences Condominium
(ฮิลตัน โฮเทล แอนด์ ฮิลตัน เรสซิเดนซ์ คอนโดมิเนียม) ส่วนพักอาศัย (อาคารชุด)
ตั้งอยู่ทางหลวงแผ่นดินหมายเลข 3 (ถนนสุขุมวิท) ตำบลนาจอมเทียน อำเภอสัตหีบ จังหวัดชลบุรี

- หมายเหตุ :
1. ในการจัดทำรายงานผลการปฏิบัติตามมาตรการป้องกัน และแก้ไขผลกระทบสิ่งแวดล้อมและมาตรการติดตามตรวจสอบผลกระทบสิ่งแวดล้อม บริษัท ซีสเคป โฮลดิ้งส์ จำกัด (เจ้าของโครงการ) ในระยะที่ยังไม่ได้จดทะเบียนอาคารชุด/นิติบุคคลอาคารชุด หรือนิติบุคคลอาคารชุดที่ได้รับโอนกรรมสิทธิ์ เป็นผู้รับผิดชอบ โดยสามารถจัดทำรายงานได้เองโดยใช้ห้องปฏิบัติการของหน่วยงานราชการ หรือขึ้นทะเบียนกับหน่วยงานราชการหรือได้รับการรับรองมาตรฐานห้องปฏิบัติการจากหน่วยงานราชการหรือจากองค์กร / สถาบัน ที่เป็นที่ยอมรับในการตรวจวิเคราะห์คุณภาพสิ่งแวดล้อม หรือ บริษัท ซีสเคป โฮลดิ้งส์ จำกัด (เจ้าของโครงการ) ในระยะที่ยังไม่ได้จดทะเบียนอาคารชุด/นิติบุคคลอาคารชุด หรือนิติบุคคลอาคารชุดที่ได้รับโอนกรรมสิทธิ์ ว่าจ้างบุคคลที่ 3 (Third party) ในการจัดทำรายงาน
 2. จัดส่งรายงานผลการปฏิบัติตามมาตรการป้องกันและแก้ไขผลกระทบสิ่งแวดล้อม และมาตรการติดตามตรวจสอบผลกระทบสิ่งแวดล้อม โดยเสนอรายงานผลการปฏิบัติตามมาตรการเป็นเอกสาร พร้อมข้อมูลที่เป็นไฟล์อิเล็กทรอนิกส์ที่บันทึกบนอุปกรณ์ตามรูปแบบที่สำนักงานนโยบายและแผนทรัพยากรธรรมชาติและสิ่งแวดล้อมกำหนดในจำนวนที่เพียงพอ เพื่อจัดส่งให้กับสำนักงานนโยบายและแผนทรัพยากรธรรมชาติและสิ่งแวดล้อม และเทศบาลตำบลนาจอมเทียน
 3. ให้ส่งรายงานผลการปฏิบัติตามมาตรการป้องกันและแก้ไขผลกระทบสิ่งแวดล้อม และมาตรการติดตามตรวจสอบผลกระทบสิ่งแวดล้อม 2 ครั้ง/ปี ดังนี้
 - ครั้งที่ 1 ส่งภายในเดือนกรกฎาคม โดยรวบรวมผลการติดตามตรวจสอบของเดือนมกราคมถึงเดือนมิถุนายน
 - ครั้งที่ 2 ส่งภายในเดือนมกราคม โดยรวบรวมผลการติดตามตรวจสอบของเดือนกรกฎาคมถึงเดือนธันวาคมของปีก่อน

บริษัท โฮลดิ้งส์ จำกัด



ตารางที่ 7 มาตรการติดตามตรวจสอบผลกระทบสิ่งแวดล้อม (ระยะดำเนินการ) โครงการ Hilton Hotel & Hilton Residences Condominium

(ฮิลตัน โฮเทล แอนด์ ฮิลตัน เรสซิเดนซ์ คอนโดมิเนียม) ส่วนโรงแรม

ตั้งอยู่ทางหลวงแผ่นดินหมายเลข 3 (ถนนสุขุมวิท) ตำบลนาจอมเทียน อำเภอสัตหีบ จังหวัดชลบุรี

องค์ประกอบทางสิ่งแวดล้อม และคุณค่าต่างๆ	ดัชนีที่ใช้ติดตามตรวจสอบ	สถานที่ติดตามตรวจสอบ	ความถี่	ผู้รับผิดชอบ
1. การบำบัดน้ำเสีย	- pH (ความเป็นกรด-ด่าง)	- ตรวจสอบคุณภาพน้ำทิ้งที่บ่อ ตรวจสอบคุณภาพน้ำ	- ทุก 1 เดือน ตลอดระยะเวลา เปิดดำเนินการ	บริษัท ซีเอสเคป โฮลดิ้งส์ จำกัด
	- BOD (ค่าบีโอดี)			
	- Fat, Oil & Grease (ไขมันและ น้ำมัน)	- ตรวจสอบคุณภาพน้ำทิ้งที่บ่อ ตรวจสอบคุณภาพน้ำ	- ทุก 1 เดือน ตลอดระยะเวลา เปิดดำเนินการ	บริษัท ซีเอสเคป โฮลดิ้งส์ จำกัด
	- Total Suspended Solids (ของแข็งแขวนลอยทั้งหมด)			
	- Total Dissolved Solids (ของแข็ง ละลายน้ำทั้งหมด)			
	- TKN (ปริมาณ รวมทั้งหมดของ ไนโตรเจนอินทรีย์และแอมโมเนีย)			
	- Sulfide (ซัลไฟด์)			



บริษัท ซีเอสเคป โฮลดิ้งส์ จำกัด

ตารางที่ 7 มาตรการติดตามตรวจสอบผลกระทบสิ่งแวดล้อม (ระยะดำเนินการ) โครงการ Hilton Hotel & Hilton Residences Condominium
 (ฮิลตัน โฮเทล แอนด์ ฮิลตัน เรสซิเดนซ์ คอนโดมิเนียม) ส่วนโรงแรม
 ตั้งอยู่ทางหลวงแผ่นดินหมายเลข 3 (ถนนสุขุมวิท) ตำบลนาจอมเทียน อำเภอสัตหีบ จังหวัดชลบุรี

องค์ประกอบทางสิ่งแวดล้อมและคุณค่าต่างๆ	ดัชนีที่ใช้ติดตามตรวจสอบ	สถานีติดตามตรวจสอบ	ความถี่	ผู้รับผิดชอบ
1. การบำบัดน้ำเสีย (ต่อ)	1) ปริมาณการใช้ไฟฟ้าของระบบบำบัดน้ำเสีย 2) ปริมาณน้ำใช้ในทุกกิจกรรมของโครงการ (ลบ.ม) 3) ปริมาณน้ำเสียที่เข้าระบบบำบัดน้ำเสีย (ลบ.ม) 4) การระบายน้ำทั้งจากระบบบำบัดน้ำเสีย (ระบาย/ไม่ระบาย) 5) ปริมาณสารเคมีหรือสารสกัดชีวภาพที่ใช้ 6) การทำงานของระบบบำบัดน้ำเสีย <ul style="list-style-type: none"> - ระบบบำบัดน้ำเสีย (ปกติ/ผิดปกติ) - เครื่องสูบน้ำ (ปกติ/ผิดปกติ) - เครื่องเติมอากาศ (ปกติ/ผิดปกติ) 	- ระบบบำบัดน้ำเสียรวมของโครงการ	- ทุกวัน ตลอดระยะเวลาเปิดดำเนินการ ตามแบบทส 1 และรายงานผลทุกเดือนตามแบบ ทส 2	บริษัท ซีเอสเคป โฮลดิ้งส์ จำกัด



ตารางที่ 7 มาตรการติดตามตรวจสอบผลกระทบสิ่งแวดล้อม (ระยะดำเนินการ) โครงการ Hilton Hotel & Hilton Residences Condominium
 (ฮิลตัน โฮเทล แอนด์ ฮิลตัน เรสซิเดนซ์ คอนโดมิเนียม) ส่วนโรงแรม
 ตั้งอยู่ทางหลวงแผ่นดินหมายเลข 3 (ถนนสุขุมวิท) ตำบลนาจอมเทียน อำเภอสัตหีบ จังหวัดชลบุรี

องค์ประกอบทางสิ่งแวดล้อมและคุณค่าต่างๆ	ดัชนีที่ใช้ติดตามตรวจสอบ	สถานที่ติดตามตรวจสอบ	ความถี่	ผู้รับผิดชอบ
1. การบำบัดน้ำเสีย (ต่อ)	<ul style="list-style-type: none"> - เครื่องกวน/ผสมน้ำเสีย (ปกติ/ผิดปกติ) - เครื่องกวน/ผสมสารเคมี (ปกติ/ผิดปกติ) - เครื่องสูบลากอน (ปกติ/ผิดปกติ) 			
	7) ปริมาณส่วนเกินที่เกิดจากระบบบำบัดน้ำเสียที่นำไปกำจัด <ul style="list-style-type: none"> - ปริมาณตะกอนในบ่อเกรอะ หากมีการสะสมเกินกว่า 2 ใน 3 ของถัง ให้สูบลากอนทันที - สภาพการใช้งานและรอบรั้วบริเวณแนวท่อระบายน้ำ - ปริมาณขยะและเศษดินหินบริเวณบ่อดักขยะหากพบว่ามีขยะหรือดินอุดตันให้ดำเนินการตักออกทันที 	- บ่อเกรอะ ระบบท่อระบายน้ำและบ่อดักขยะ	ทุก 1 เดือน ตลอดระยะเวลาเปิดดำเนินการ	บริษัท ซีเอสเคป โฮลดิ้งส์ จำกัด



ตารางที่ 7 มาตรการติดตามตรวจสอบผลกระทบสิ่งแวดล้อม (ระยะดำเนินการ) โครงการ Hilton Hotel & Hilton Residences Condominium
(ฮิลตัน โฮเทล แอนด์ ฮิลตัน เรสซิเดนซ์ คอนโดมิเนียม) ส่วนโรงแรม
ตั้งอยู่ทางหลวงแผ่นดินหมายเลข 3 (ถนนสุขุมวิท) ตำบลนาจอมเทียน อำเภอสัตหีบ จังหวัดชลบุรี

องค์ประกอบทางสิ่งแวดล้อม และคุณค่าต่างๆ	ดัชนีที่ใช้ติดตามตรวจสอบ	สถานที่ติดตามตรวจสอบ	ความถี่	ผู้รับผิดชอบ
2. การระบายน้ำและการ ป้องกันน้ำท่วม	<ul style="list-style-type: none"> - ปริมาณตะกอนในบ่อพักน้ำ - ตรวจสอบการอุดตัน และความชำรุดของท่อระบายน้ำ โดยวิธีตรวจสอบความเร็วการไหลในท่อระบายน้ำ - สภาพการใช้งานของบ่อหน่วงน้ำ และระบบท่อระบายน้ำ - ตรวจสอบการไหลซึมของน้ำที่จะไหลออกสู่ภายนอก 	<ul style="list-style-type: none"> - บ่อพักน้ำในพื้นที่โครงการ - ท่อระบายน้ำในพื้นที่โครงการ - บ่อหน่วงน้ำและท่อระบายน้ำของโครงการ - แนวรั้วด้านนอกรอบพื้นที่โครงการ 	<ul style="list-style-type: none"> - ทุก 1 เดือน ตลอดระยะเวลาเปิดดำเนินการ - ทุก 1 เดือน ตลอดระยะเวลาเปิดดำเนินการ - ทุก 1 เดือน ตลอดระยะเวลาเปิดดำเนินการ - ทุก 1 เดือน ตลอดระยะเวลาเปิดดำเนินการ 	บริษัท ซีเอสเคป โฮลดิ้งส์ จำกัด
3. การจัดการมูลฝอย	<ul style="list-style-type: none"> - ความสามารถในการรองรับขยะมูลฝอย และสภาพทั่วไปไม่ชำรุด ผุกร่อน - ไม่มีขยะตกค้าง 	<ul style="list-style-type: none"> - ตรวจสอบถังขยะและห้องพักขยะรวมให้มีสภาพดีอยู่เสมอ - ตรวจสอบปริมาณขยะตกค้างภายในโครงการ บริเวณที่พักขยะรวม และภาชนะรองรับมูลฝอยภายในโครงการ 	<ul style="list-style-type: none"> - ทุก 1 เดือน ตลอดระยะเวลาเปิดดำเนินการ - ทุก 1 เดือน ตลอดระยะเวลาเปิดดำเนินการ 	บริษัท ซีเอสเคป โฮลดิ้งส์ จำกัด



ตารางที่ 7 มาตรการติดตามตรวจสอบผลกระทบสิ่งแวดล้อม (ระยะดำเนินการ) โครงการ Hilton Hotel & Hilton Residences Condominium

(ฮิลตัน โฮเทล แอนด์ ฮิลตัน เรสซิเดนซ์ คอนโดมิเนียม) ส่วนโรงแรม

ตั้งอยู่ทางหลวงแผ่นดินหมายเลข 3 (ถนนสุขุมวิท) ตำบลนาจอมเทียน อำเภอสัตหีบ จังหวัดชลบุรี

องค์ประกอบทางสิ่งแวดล้อมและคุณค่าต่างๆ	ดัชนีที่ใช้ติดตามตรวจสอบ	สถานที่ติดตามตรวจสอบ	ความถี่	ผู้รับผิดชอบ
3. การจัดการมูลฝอย (ต่อ)	- ไม่มีกลิ่นเหม็น และพื้นที่ห้องพักขยะรวมต้องสะอาดไม่มีน้ำจากขยะสะสม	- ตรวจสอบน้ำจากขยะที่สะสมอยู่บนพื้นห้องพักขยะ	- ทุกวันที่มีการขนย้ายมูลฝอยออกจากห้องพักขยะรวมตลอดระยะเวลาเปิดดำเนินการ	บริษัท ซีเอสเคป โฮลดิ้งส์ จำกัด
4. การใช้ไฟฟ้า	- ตรวจสอบให้อยู่ในสภาพที่พร้อมใช้งานเสมอ ตามคู่มือของผู้ผลิต	- อุปกรณ์เครื่องใช้ไฟฟ้าสำรองและสายไฟ	- เดือนละ 1 ครั้ง ตลอดระยะเวลาเปิดดำเนินการ	บริษัท ซีเอสเคป โฮลดิ้งส์ จำกัด
5. การคมนาคม	- ตรวจสอบให้อยู่ในสภาพพร้อมใช้งานและมองเห็นได้ชัดเจนเสมอ	- สัญลักษณ์การจราจร - ช่องจอดรถยนต์	- 6 เดือน / ครั้ง ตลอดระยะเวลาเปิดดำเนินการ	บริษัท ซีเอสเคป โฮลดิ้งส์ จำกัด
6. ความปลอดภัยและการป้องกันอัคคีภัย 1) ความปลอดภัย	- ตรวจสอบระบบไฟฟ้าแสงสว่าง ให้ใช้งานได้ดียู่ตลอดระยะเวลาเปิดดำเนินการ - ตรวจสอบระบบวงจรปิด (CCTV System) ต้องสามารถจับภาพได้เวลากลางคืน และสามารถดูภาพย้อนหลังได้ - สำรอง ตรวจสอบไม่ให้ผู้พักอาศัยปีนหรือนั่งเล่นบนระเบียงห้องพัก	- ภายในอาคาร และพื้นที่โครงการ	- ตลอดระยะเวลาเปิดดำเนินการ	บริษัท ซีเอสเคป โฮลดิ้งส์ จำกัด



ตารางที่ 7 มาตรการติดตามตรวจสอบผลกระทบสิ่งแวดล้อม (ระยะดำเนินการ) โครงการ Hilton Hotel & Hilton Residences Condominium
(ฮิลตัน โฮเทล แอนด์ ฮิลตัน เรสซิเดนซ์ คอนโดมิเนียม) ส่วนโรงแรม
ตั้งอยู่ทางหลวงแผ่นดินหมายเลข 3 (ถนนสุขุมวิท) ตำบลนาจอมเทียน อำเภอสัตหีบ จังหวัดชลบุรี

องค์ประกอบทางสิ่งแวดล้อม และคุณค่าต่างๆ	ดัชนีที่ใช้ติดตามตรวจสอบ	สถานที่ติดตามตรวจสอบ	ความถี่	ผู้รับผิดชอบ
	- สำรวจตรวจสอบสภาพรบกวนใน อาคาร หากพบว่าชำรุดหรือ ไม่พร้อมใช้งานให้ซ่อมแซมหรือ เปลี่ยนใหม่ทันที	พื้นที่โครงการ	ทุกเดือน ตลอดระยะเวลา เปิดดำเนินโครงการ	
2) การป้องกันอัคคีภัย	- สภาพพร้อมใช้งานเสมอ	- บริเวณจุดติดตั้งระบบป้องกัน อัคคีภัยและสัญญาณเตือนภัย	- ทุก 1 เดือน ตลอด ระยะเวลาเปิดดำเนินการ	บริษัท ซีสเคป โฮลดิ้งส์ จำกัด
	- ไม่มีการชำรุดหรือมีส่วนประกอบ อื่นชำรุดเสียหาย	- อุปกรณ์เครื่องใช้ไฟฟ้าและ ระบบไฟฟ้าของโครงการ	- ทุก 1 เดือน ตลอด ระยะเวลาเปิดดำเนินการ	
	- ตรวจสอบจุดรวมพลให้สามารถรวม พลได้ ไม่มีสิ่งกีดขวาง	- จุดรวมพล และการฝึกซ้อมการ อพยพ กรณีเกิดเหตุเพลิงไหม้	- ทุก 1 เดือน ตลอด ระยะเวลาเปิดดำเนินการ	บริษัท ซีสเคป โฮลดิ้งส์ จำกัด
7. พื้นที่สีเขียว ทัศนียภาพ และสุนทรียภาพ	- ดูแลรักษาให้มีสภาพดี และตัด ตกแต่งกิ่งไม้ให้ล้ำเขตที่ดิน	บริเวณพื้นที่สีเขียวของโครงการ	- เดือนละ 1 ครั้ง ตลอด ระยะเวลาเปิดดำเนินการ	บริษัท ซีสเคป โฮลดิ้งส์ จำกัด

ตารางที่ 7 มาตรการติดตามตรวจสอบผลกระทบสิ่งแวดล้อม (ระยะดำเนินการ) โครงการ Hilton Hotel & Hilton Residences Condominium

(ฮิลตัน โฮเทล แอนด์ ฮิลตัน เรสซิเดนซ์ คอนโดมิเนียม) ส่วนโรงแรม

ตั้งอยู่ทางหลวงแผ่นดินหมายเลข 3 (ถนนสุขุมวิท) ตำบลนาจอมเทียน อำเภอสัตหีบ จังหวัดชลบุรี

องค์ประกอบทางสิ่งแวดล้อมและคุณค่าต่างๆ	ดัชนีที่ใช้ติดตามตรวจสอบ	สถานที่ติดตามตรวจสอบ	ความถี่	ผู้รับผิดชอบ
8. การจัดการร้องเรียน	<ul style="list-style-type: none"> - เรื่องร้องเรียนจากผู้ที่ได้รับผลกระทบ - จัดให้มีเจ้าหน้าที่รับเรื่องร้องเรียน - ติดตามประเมินเรื่องราวร้องทุกข์ ข้อเสนอแนะ และข้อคิดเห็น 	<ul style="list-style-type: none"> - บ้านเรือนหรืออาคารที่อยู่ติดและห่างจากโครงการออกไป 100 เมตร - บ้านเรือนหรืออาคารที่อยู่ติดและห่างจากโครงการออกไป 100 เมตร 	<ul style="list-style-type: none"> - ทุกวัน ตลอดระยะเวลาเปิดดำเนินการ - ทุกวัน ตลอดระยะเวลาเปิดดำเนินการ 	<p>บริษัท ซีเอสเคป โฮลดิ้งส์ จำกัด</p> <p>บริษัท ซีเอสเคป โฮลดิ้งส์ จำกัด</p>

- หมายเหตุ :
1. ในการจัดทำรายงานผลการปฏิบัติตามมาตรการป้องกัน และแก้ไขผลกระทบสิ่งแวดล้อมและมาตรการติดตามตรวจสอบผลกระทบสิ่งแวดล้อม บริษัท ซีเอสเคป โฮลดิ้งส์ จำกัด (เจ้าของโครงการ) เป็นผู้รับผิดชอบ โดยสามารถจัดทำรายงานได้เองโดยใช้ห้องปฏิบัติการของหน่วยงานราชการ หรือขึ้นทะเบียนกับหน่วยงานราชการหรือได้รับการรับรองมาตรฐานห้องปฏิบัติการจากหน่วยงานราชการหรือจากองค์กร / สถาบัน ที่เป็นที่ยอมรับในการตรวจวิเคราะห์คุณภาพสิ่งแวดล้อม หรือ บริษัท ซีเอสเคป โฮลดิ้งส์ จำกัด (เจ้าของโครงการ) ว่าจ้างบุคคลที่ 3 (Third party) ในการจัดทำรายงาน
 2. จัดส่งรายงานผลการปฏิบัติตามมาตรการป้องกันและแก้ไขผลกระทบสิ่งแวดล้อม และมาตรการติดตามตรวจสอบผลกระทบสิ่งแวดล้อม โดยเสนอรายงานผลการปฏิบัติตามมาตรการเป็นเอกสารพร้อมกับข้อมูลที่เป็นไฟล์อิเล็กทรอนิกส์ที่บันทึกบนอุปกรณ์ตามรูปแบบที่สำนักงานนโยบายและแผนทรัพยากรธรรมชาติและสิ่งแวดล้อมกำหนดในจำนวนที่เพียงพอ เพื่อจัดส่งให้กับสำนักงานนโยบายและแผนทรัพยากรธรรมชาติและสิ่งแวดล้อม และเทศบาลตำบลนาจอมเทียน
 3. ให้ส่งรายงานผลการปฏิบัติตามมาตรการป้องกันและแก้ไขผลกระทบสิ่งแวดล้อม และมาตรการติดตามตรวจสอบผลกระทบสิ่งแวดล้อม 2 ครั้ง/ปี ดังนี้
 - ครั้งที่ 1 ส่งภายในเดือนกรกฎาคม โดยรวบรวมผลการติดตามตรวจสอบของเดือนมกราคมถึงเดือนมิถุนายน
 - ครั้งที่ 2 ส่งภายในเดือนมกราคม โดยรวบรวมผลการติดตามตรวจสอบของเดือนกรกฎาคมถึงเดือนธันวาคมของปีก่อน



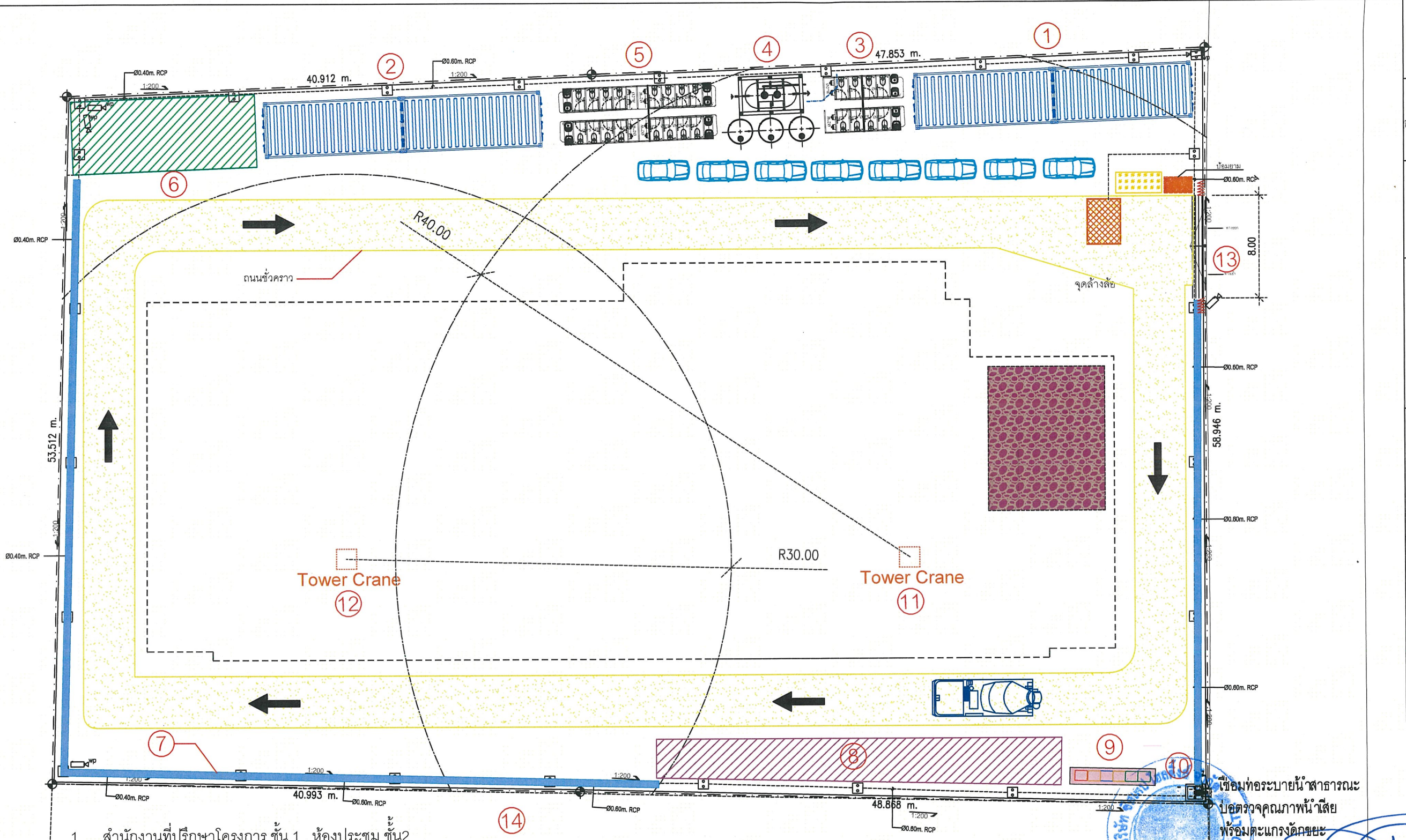

1. สำนักงานที่ปรึกษาโครงการ ชั้น 1 , ห้องประชุม ชั้น 2
2. สำนักงานผู้รับเหมา ชั้น 1, ห้องพยาบาล / ผู้รับเหมารายย่อย ชั้น 2
3. ห้องน้ำพนักงาน
4. ถังบำบัด ขนาด 10 ลบ.ม / วัน ถังเก็บน้ำสำรอง ขนาด 2000 ลิตร 3 ถัง
5. ห้องนาคคนงาน
6. พื้นที่รับประทานอาหาร, นันทนาการ
7. โรงระบายนํ้า
8. พื้นที่กองวัสดุ
9. พื้นที่คัดแยกขยะ
10. ถังตกตะกอนและตรวจคุณภาพน้ำ
11. เกรน 40 เมตร
12. เกรน 30 เมตร
13. ประตูทางเข้า - ออก
14. ที่พักคนงาน, ที่จอดรถ

สัญลักษณ์	รายละเอียด
	ประตูเข้า - ออก
	จุดล้างส้วม ทำความสะอาด
	พื้นที่จัดเตรียม - ส่งคนงาน และขนถ่ายวัสดุก่อสร้าง
	พื้นที่จอดรถผู้รับเหมาและวิศวกร
	พื้นที่เก็บวัสดุก่อสร้าง
	พื้นที่กองดิน เฉพาะงานฐานรากและงานระบบ
	รั้วชั่วคราว รอบพื้นที่ก่อสร้าง
	ถังเก็บน้ำ ขนาด 2000 ลิตร จำนวน 3 ถัง

สัญลักษณ์	รายละเอียด
	ถังขยะอันตราย ขนาด 120 ลิตร จำนวน 1 ถัง
	ถังขยะติดเชื้อ ขนาด 120 ลิตร จำนวน 1 ถัง
	ถังขยะทั่วไป ขนาด 240 ลิตร จำนวน 1 ถัง
	ถังขยะรีไซเคิล ขนาด 240 ลิตร จำนวน 1 ถัง
	ถังขยะอินทรีย์ ขนาด 240 ลิตร จำนวน 2 ถัง
	พื้นที่ทิ้งขยะ แยกขยะ
	MANHOLE TYPE
	Ø0.60m. RCP
	รถเท Concrete

รูปที่ 4 ตำแหน่งติดตั้งทาวเวอร์เครน (Tower crane) และระยะการกวาดแขนของเครน

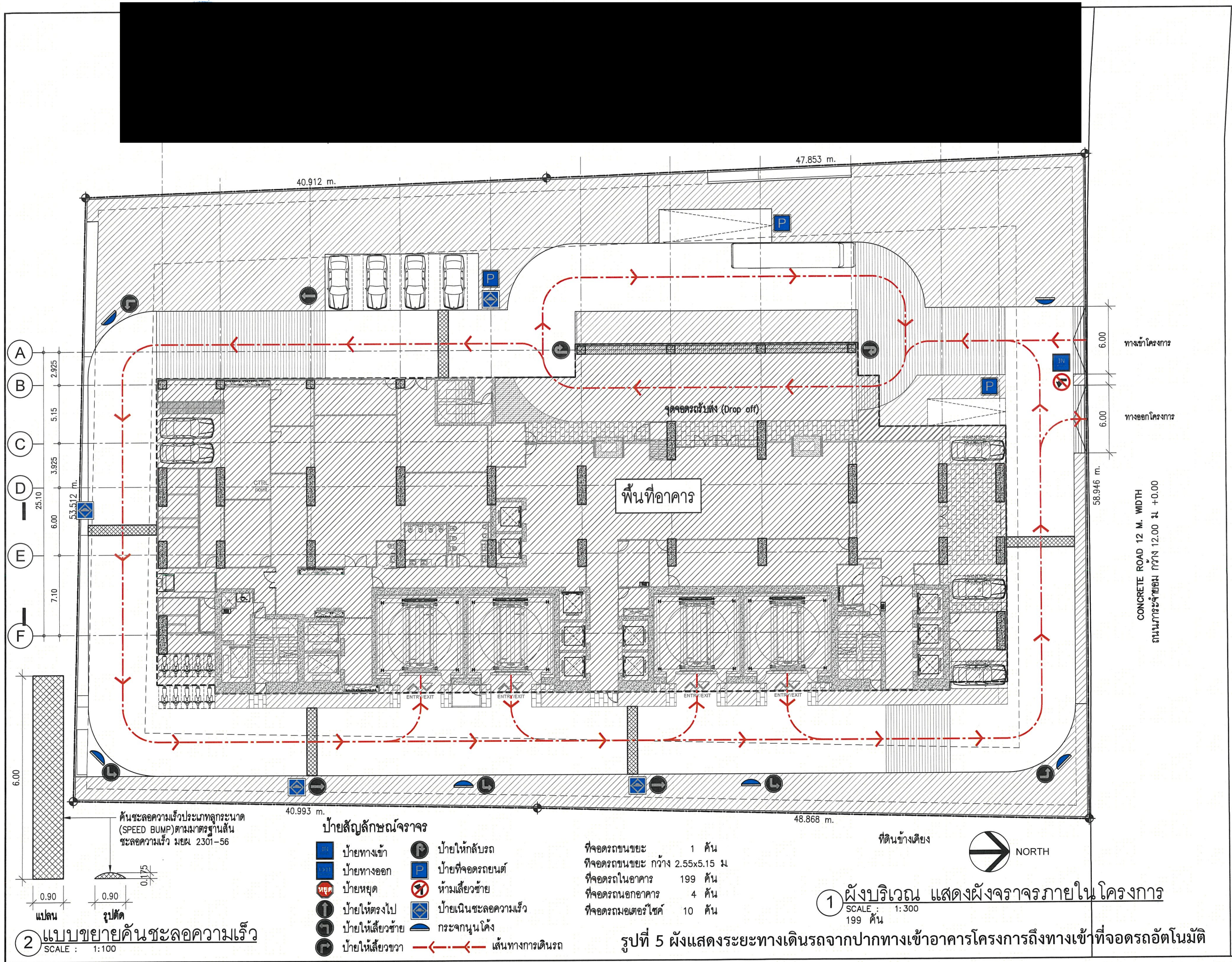

OWNER :
บริษัท ซีเอสเคป โฮลดิ้งส์ จำกัด
208 อาคาร 208 วายแอลไต์ ชั้น 11
ห้อง 1101 ถนนวิทย์ แขวงจตุจักร เขตปทุมวัน
กรุงเทพมหานคร 10130

PROJECT :
Hilton Hotel & Hilton
Residences Condominium
(ฮิลตัน โฮเทล แอนด์ ฮิลตัน เรสซิเดนซ์ คอนโดมิเนียม)
อาคารชุดพักอาศัยและโรงแรม สูง 37 ชั้น
จำนวน 1 อาคาร พร้อมสระว่ายน้ำ

PROJECT :
Hilton Hotel & Hilton
Residences Condominium
(ฮิลตัน โฮเทล แอนด์ ฮิลตัน เรสซิเดนซ์ คอนโดมิเนียม)
อาคารชุดพักอาศัยและโรงแรม สูง 37 ชั้น
จำนวน 1 อาคาร พร้อมสระว่ายน้ำ



1) ผังบริเวณ แสดงที่ว่างตามกฎหมาย
SCALE : 1:300

102/115

OWNER : บริษัท ซีเอสเคป โฮลดิ้งส์ จำกัด
 208 อาคาร 208 วายแอล ไลน์ ชั้น 11
 ห้อง 1101 ถนนวิภาวดี แสงสามัคคี เขตปทุมวัน
 กรุงเทพมหานคร 10130

PROJECT : Hilton Hotel & Hilton
 Residences Condominium
 (อาคาร 108, 109, 110, 111, 112, 113, 114, 115, 116, 117, 118, 119, 120, 121, 122, 123, 124, 125, 126, 127, 128, 129, 130, 131, 132, 133, 134, 135, 136, 137, 138, 139, 140, 141, 142, 143, 144, 145, 146, 147, 148, 149, 150, 151, 152, 153, 154, 155, 156, 157, 158, 159, 160, 161, 162, 163, 164, 165, 166, 167, 168, 169, 170, 171, 172, 173, 174, 175, 176, 177, 178, 179, 180, 181, 182, 183, 184, 185, 186, 187, 188, 189, 190, 191, 192, 193, 194, 195, 196, 197, 198, 199, 200, 201, 202, 203, 204, 205, 206, 207, 208, 209, 210, 211, 212, 213, 214, 215, 216, 217, 218, 219, 220, 221, 222, 223, 224, 225, 226, 227, 228, 229, 230, 231, 232, 233, 234, 235, 236, 237, 238, 239, 240, 241, 242, 243, 244, 245, 246, 247, 248, 249, 250, 251, 252, 253, 254, 255, 256, 257, 258, 259, 260, 261, 262, 263, 264, 265, 266, 267, 268, 269, 270, 271, 272, 273, 274, 275, 276, 277, 278, 279, 280, 281, 282, 283, 284, 285, 286, 287, 288, 289, 290, 291, 292, 293, 294, 295, 296, 297, 298, 299, 300, 301, 302, 303, 304, 305, 306, 307, 308, 309, 310, 311, 312, 313, 314, 315, 316, 317, 318, 319, 320, 321, 322, 323, 324, 325, 326, 327, 328, 329, 330, 331, 332, 333, 334, 335, 336, 337, 338, 339, 340, 341, 342, 343, 344, 345, 346, 347, 348, 349, 350, 351, 352, 353, 354, 355, 356, 357, 358, 359, 360, 361, 362, 363, 364, 365, 366, 367, 368, 369, 370, 371, 372, 373, 374, 375, 376, 377, 378, 379, 380, 381, 382, 383, 384, 385, 386, 387, 388, 389, 390, 391, 392, 393, 394, 395, 396, 397, 398, 399, 400, 401, 402, 403, 404, 405, 406, 407, 408, 409, 410, 411, 412, 413, 414, 415, 416, 417, 418, 419, 420, 421, 422, 423, 424, 425, 426, 427, 428, 429, 430, 431, 432, 433, 434, 435, 436, 437, 438, 439, 440, 441, 442, 443, 444, 445, 446, 447, 448, 449, 450, 451, 452, 453, 454, 455, 456, 457, 458, 459, 460, 461, 462, 463, 464, 465, 466, 467, 468, 469, 470, 471, 472, 473, 474, 475, 476, 477, 478, 479, 480, 481, 482, 483, 484, 485, 486, 487, 488, 489, 490, 491, 492, 493, 494, 495, 496, 497, 498, 499, 500, 501, 502, 503, 504, 505, 506, 507, 508, 509, 510, 511, 512, 513, 514, 515, 516, 517, 518, 519, 520, 521, 522, 523, 524, 525, 526, 527, 528, 529, 530, 531, 532, 533, 534, 535, 536, 537, 538, 539, 540, 541, 542, 543, 544, 545, 546, 547, 548, 549, 550, 551, 552, 553, 554, 555, 556, 557, 558, 559, 560, 561, 562, 563, 564, 565, 566, 567, 568, 569, 570, 571, 572, 573, 574, 575, 576, 577, 578, 579, 580, 581, 582, 583, 584, 585, 586, 587, 588, 589, 590, 591, 592, 593, 594, 595, 596, 597, 598, 599, 600, 601, 602, 603, 604, 605, 606, 607, 608, 609, 610, 611, 612, 613, 614, 615, 616, 617, 618, 619, 620, 621, 622, 623, 624, 625, 626, 627, 628, 629, 630, 631, 632, 633, 634, 635, 636, 637, 638, 639, 640, 641, 642, 643, 644, 645, 646, 647, 648, 649, 650, 651, 652, 653, 654, 655, 656, 657, 658, 659, 660, 661, 662, 663, 664, 665, 666, 667, 668, 669, 670, 671, 672, 673, 674, 675, 676, 677, 678, 679, 680, 681, 682, 683, 684, 685, 686, 687, 688, 689, 690, 691, 692, 693, 694, 695, 696, 697, 698, 699, 700, 701, 702, 703, 704, 705, 706, 707, 708, 709, 710, 711, 712, 713, 714, 715, 716, 717, 718, 719, 720, 721, 722, 723, 724, 725, 726, 727, 728, 729, 730, 731, 732, 733, 734, 735, 736, 737, 738, 739, 740, 741, 742, 743, 744, 745, 746, 747, 748, 749, 750, 751, 752, 753, 754, 755, 756, 757, 758, 759, 760, 761, 762, 763, 764, 765, 766, 767, 768, 769, 770, 771, 772, 773, 774, 775, 776, 777, 778, 779, 780, 781, 782, 783, 784, 785, 786, 787, 788, 789, 790, 791, 792, 793, 794, 795, 796, 797, 798, 799, 800, 801, 802, 803, 804, 805, 806, 807, 808, 809, 810, 811, 812, 813, 814, 815, 816, 817, 818, 819, 820, 821, 822, 823, 824, 825, 826, 827, 828, 829, 830, 831, 832, 833, 834, 835, 836, 837, 838, 839, 840, 841, 842, 843, 844, 845, 846, 847, 848, 849, 850, 851, 852, 853, 854, 855, 856, 857, 858, 859, 860, 861, 862, 863, 864, 865, 866, 867, 868, 869, 870, 871, 872, 873, 874, 875, 876, 877, 878, 879, 880, 881, 882, 883, 884, 885, 886, 887, 888, 889, 890, 891, 892, 893, 894, 895, 896, 897, 898, 899, 900, 901, 902, 903, 904, 905, 906, 907, 908, 909, 910, 911, 912, 913, 914, 915, 916, 917, 918, 919, 920, 921, 922, 923, 924, 925, 926, 927, 928, 929, 930, 931, 932, 933, 934, 935, 936, 937, 938, 939, 940, 941, 942, 943, 944, 945, 946, 947, 948, 949, 950, 951, 952, 953, 954, 955, 956, 957, 958, 959, 960, 961, 962, 963, 964, 965, 966, 967, 968, 969, 970, 971, 972, 973, 974, 975, 976, 977, 978, 979, 980, 981, 982, 983, 984, 985, 986, 987, 988, 989, 990, 991, 992, 993, 994, 995, 996, 997, 998, 999, 1000)

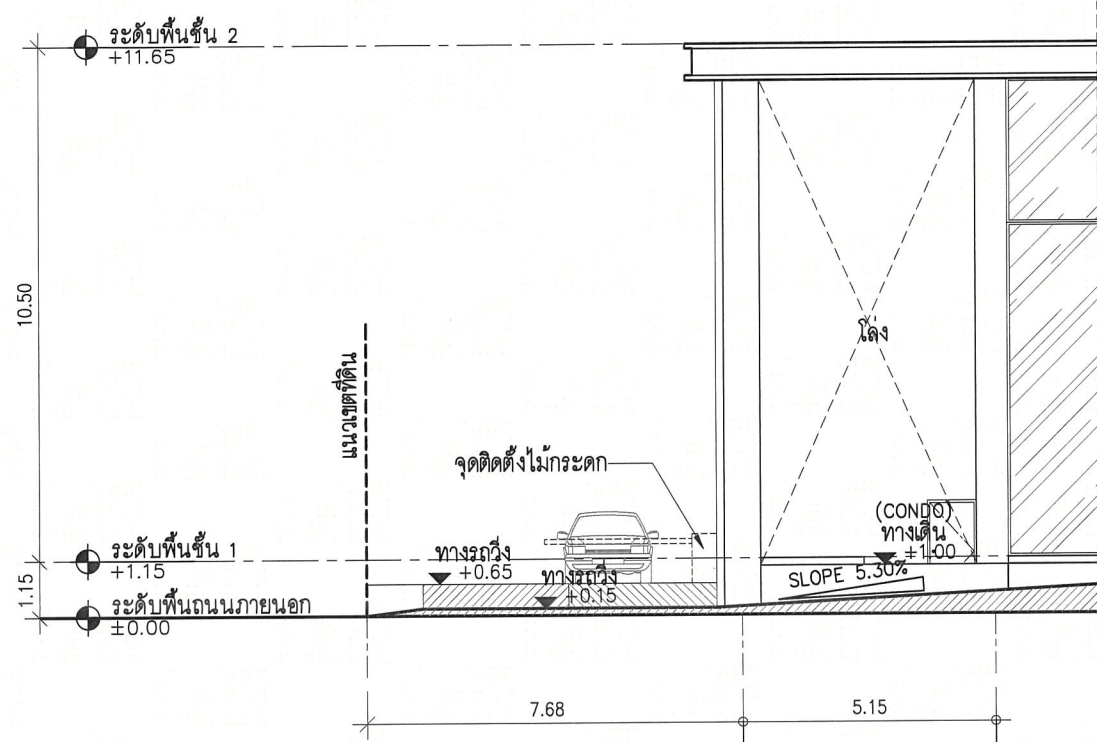
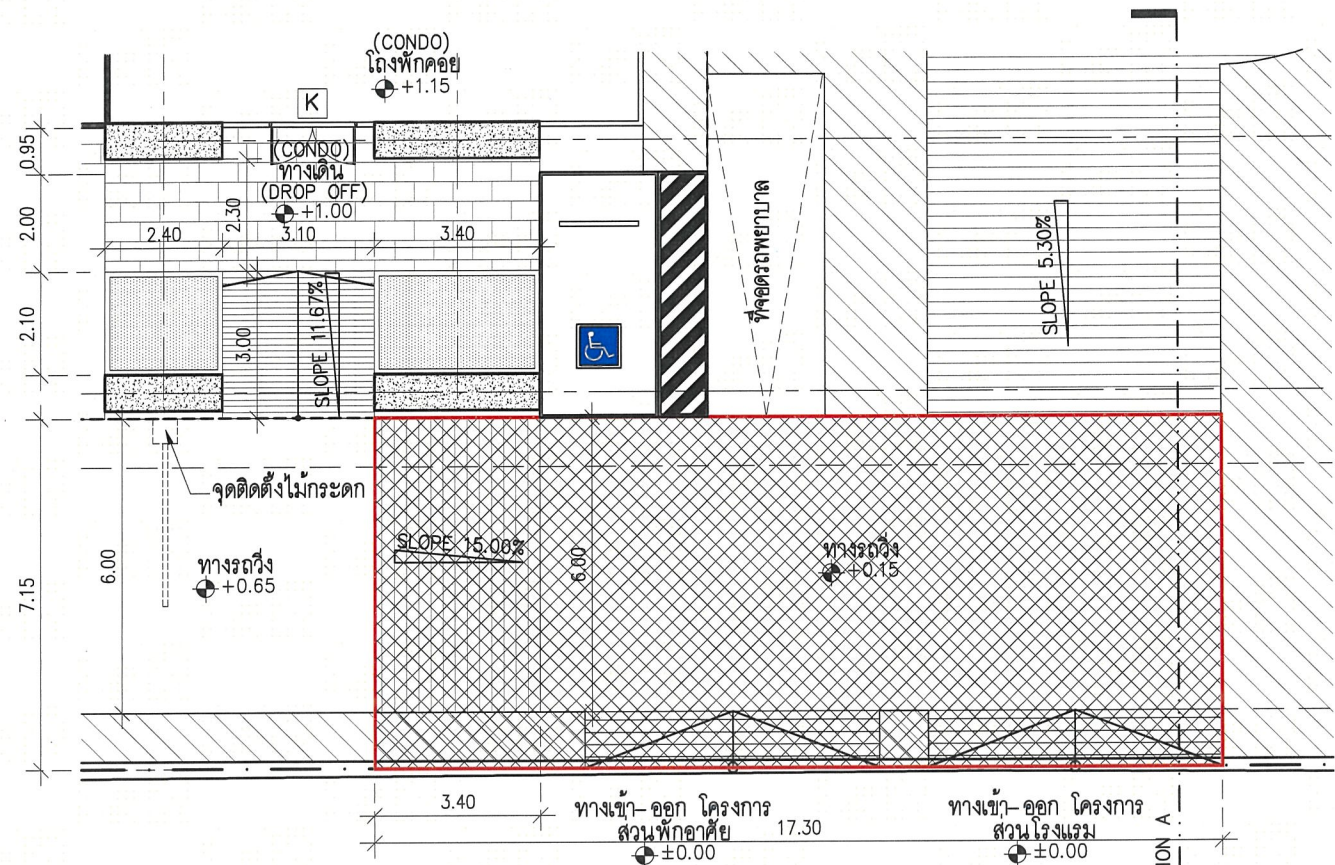

1 แบบขยายพื้นที่ 12.00 ม.
 SCALE : 1:150

2 A-1.02.1

3 A-1.02.1

3 รูปตัด A
 SCALE : 1:150

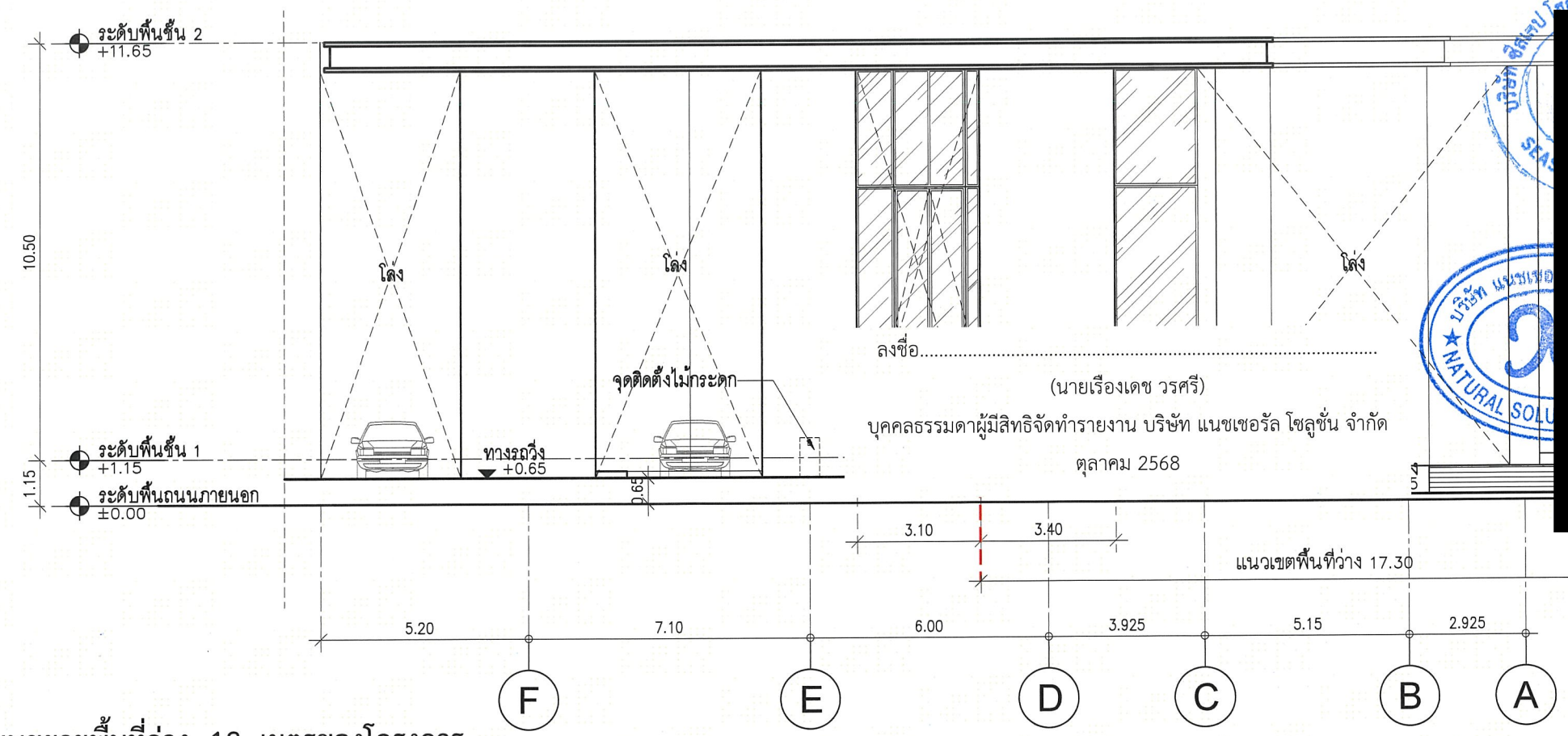

2 รูปด้าน 1
 SCALE : 1:150

รูปที่ 7 แบบขยายพื้นที่ว่าง 12 เมตรของโครงการ

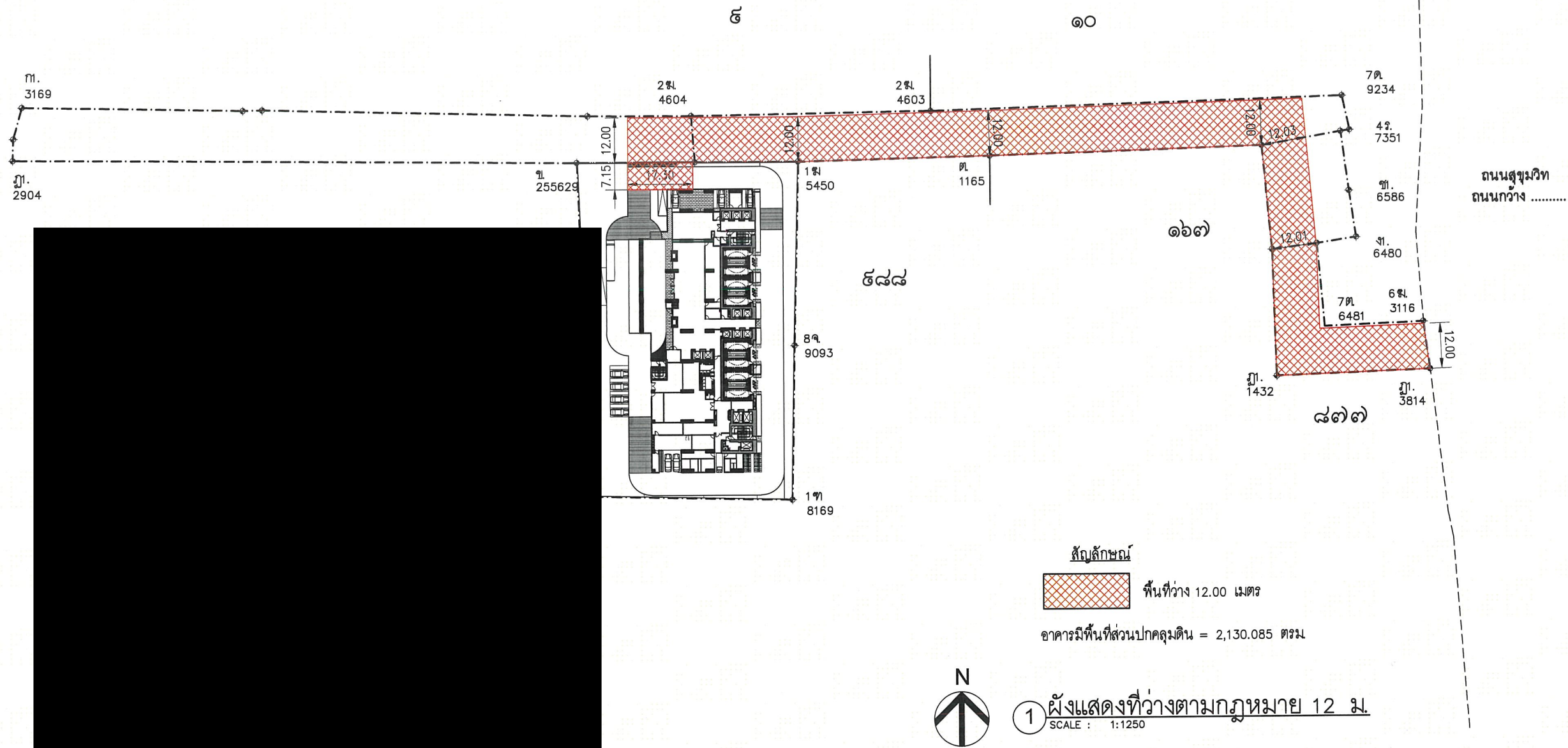

รูปที่ 8 ผังแสดงพื้นที่ว่าง 12 เมตรของโครงการที่เชื่อมต่อกับทางหลวงแผ่นดินหมายเลข 3 (ถนนสุขุมวิท)

[illegible]

①

แปลนแยกพื้นที่การใช้ประโยชน์ชั้น 1
SCALE : 1:300

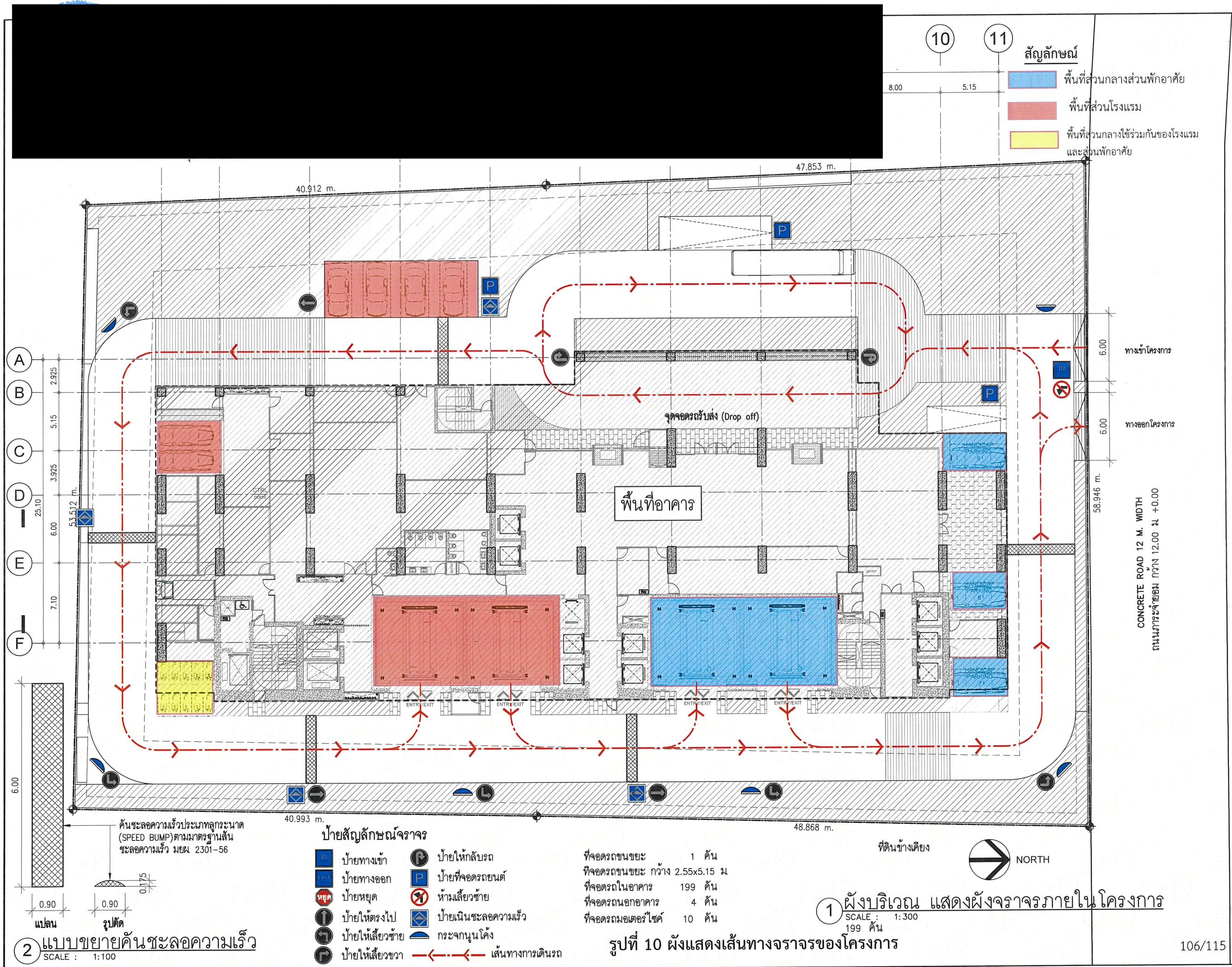

รูปที่ 9 แผนแสดงแยกพื้นที่การใช้ประโยชน์บริเวณชั้น 1



OWNER : บริษัท ซีเอสเคป โฮลดิ้งส์ จำกัด
208 อาคาร 208 วายเลสโรด ชั้น 11
ห้อง 1101 ถนนวิภาวดี แขวงจตุจักร เขตปทุมวัน
กรุงเทพมหานคร 10130

PROJECT : Hilton Hotel & Hilton Residences Condominium
(ฮิลตัน โฮเทล แอนด์ ฮิลตัน เรสซิเดนซ์ คอนโดมิเนียม)
อาคารชุดพักอาศัยและโรงแรม สูง 37 ชั้น
จำนวน 1 อาคาร พร้อมสระว่ายน้ำ

สัญลักษณ์

-  ชั้นจอดรถส่วนพักอาศัย
-  ชั้นจอดรถส่วนโรงแรม

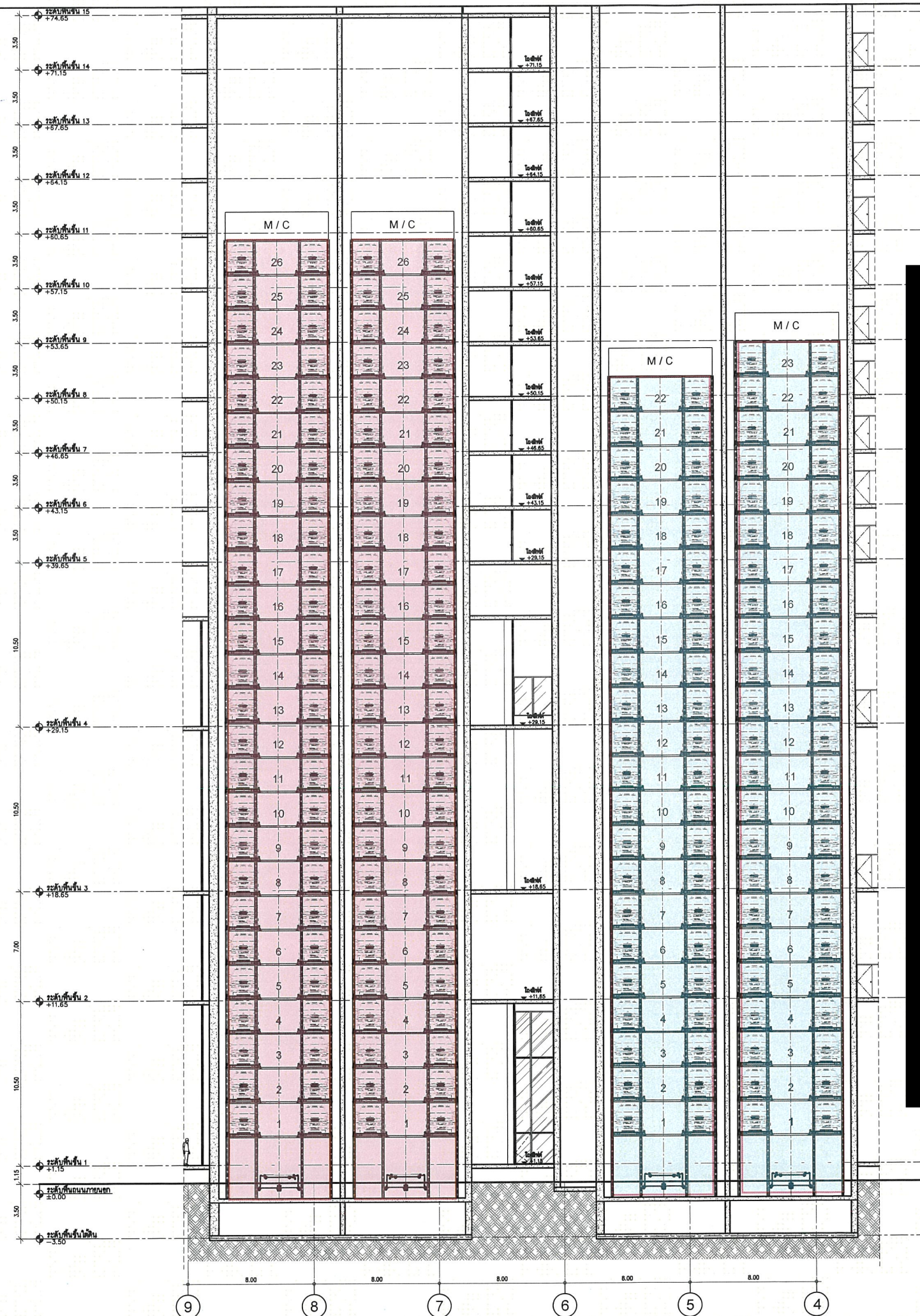

รูปที่ 11 แสดงจำนวนที่จอดรถอัตโนมัติ
ของส่วนพักอาศัยและส่วนโรงแรม

รูปตัด A
SCALE : 1:300

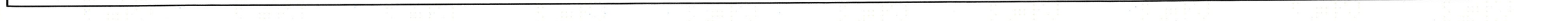
[illegible]

สัญลักษณ์

- ระบบบำบัดน้ำเสีย ส่วนโรงแรม
- ระบบบำบัดน้ำเสีย ส่วนพักอาศัย
- บ่อหน่วงน้ำ
- จุดตรวจวัดคุณภาพน้ำ

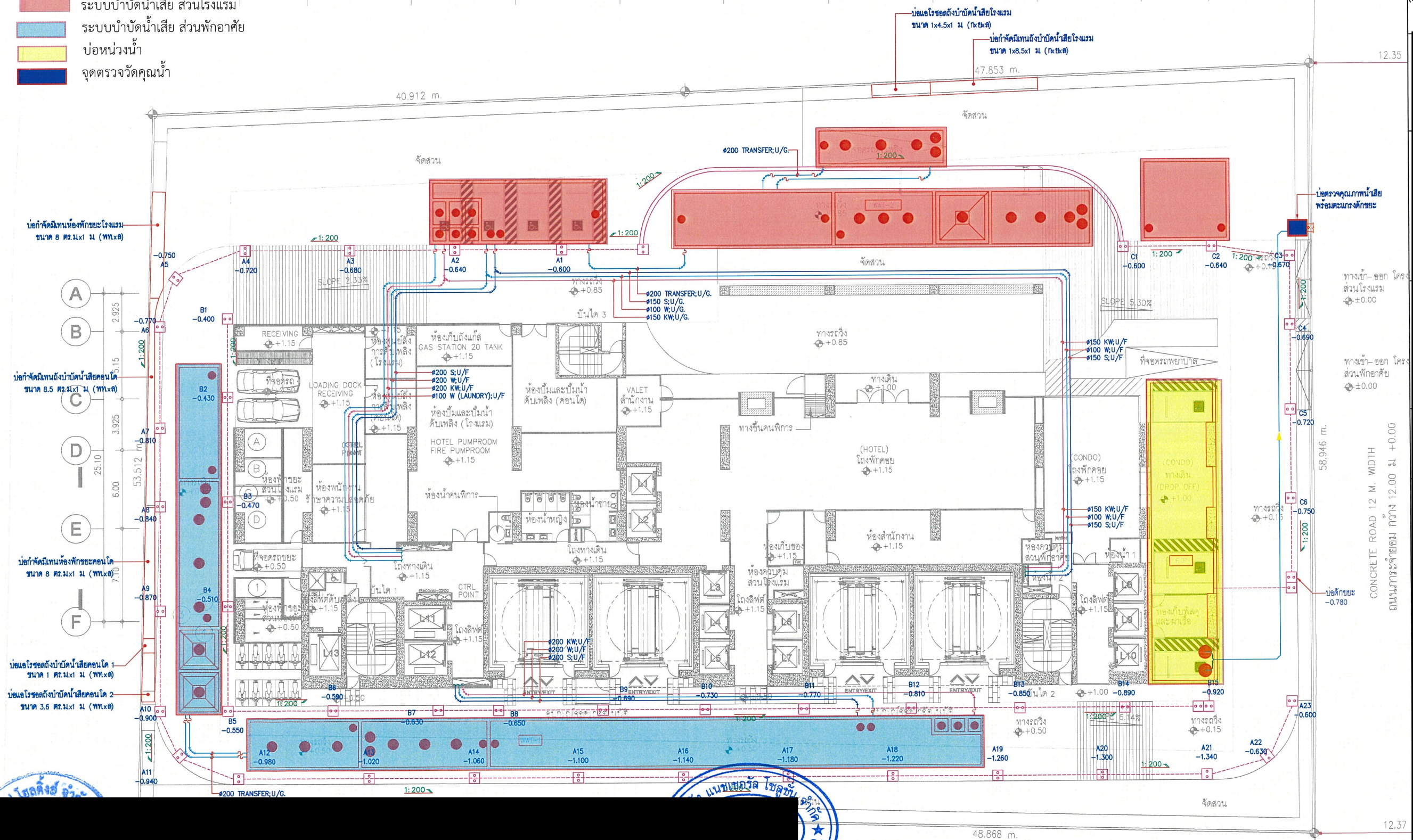

OWNER : บริษัท ซีเอสเคป โฮลดิ้งส์ จำกัด
208 อาคาร 208 วายเลสโรด ชั้น 11
ห้อง 1101 ถนนวิบูลย์ แขวงจตุจักร เขตจตุจักร กรุงเทพมหานคร 10130

PROJECT : Hilton Hotel & Hilton Residences Condominium
(ที่ดิน โฉนด 1101 ถนนวิบูลย์ แขวงจตุจักร เขตจตุจักร กรุงเทพมหานคร 10130)
อาคารชุดพักอาศัยและโรงแรม สูง 37 ชั้น
จำนวน 1 อาคาร พร้อมสระว่ายน้ำ

รูปที่ 13 ผังบริเวณระบบน้ำเสียและระบบระบายน้ำ

หมายเหตุ
WWT-1 : ถังบำบัดน้ำเสีย คสล. สำหรับคอนโด
สามารถรับน้ำเสียได้ไม่น้อยกว่า 350 ลบ.ม./วัน
WWT-2 : ถังบำบัดน้ำเสีย คสล. สำหรับโรงแรม
สามารถรับน้ำเสียได้ไม่น้อยกว่า 350 ลบ.ม./วัน



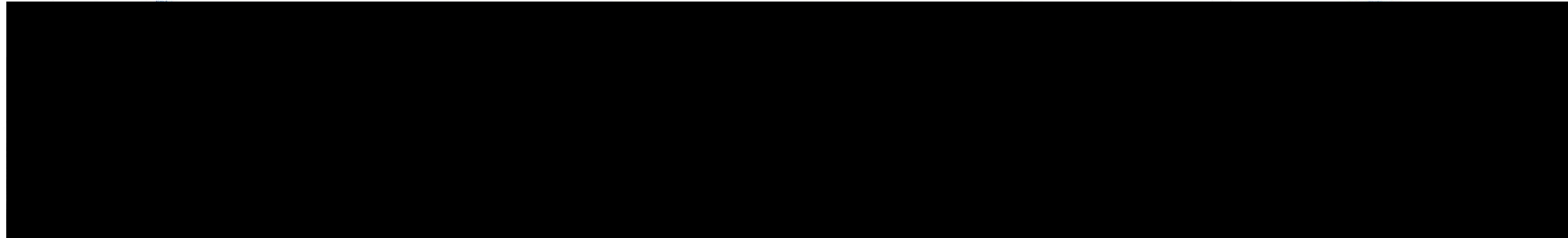

A
B
C
D
E
F

10 11

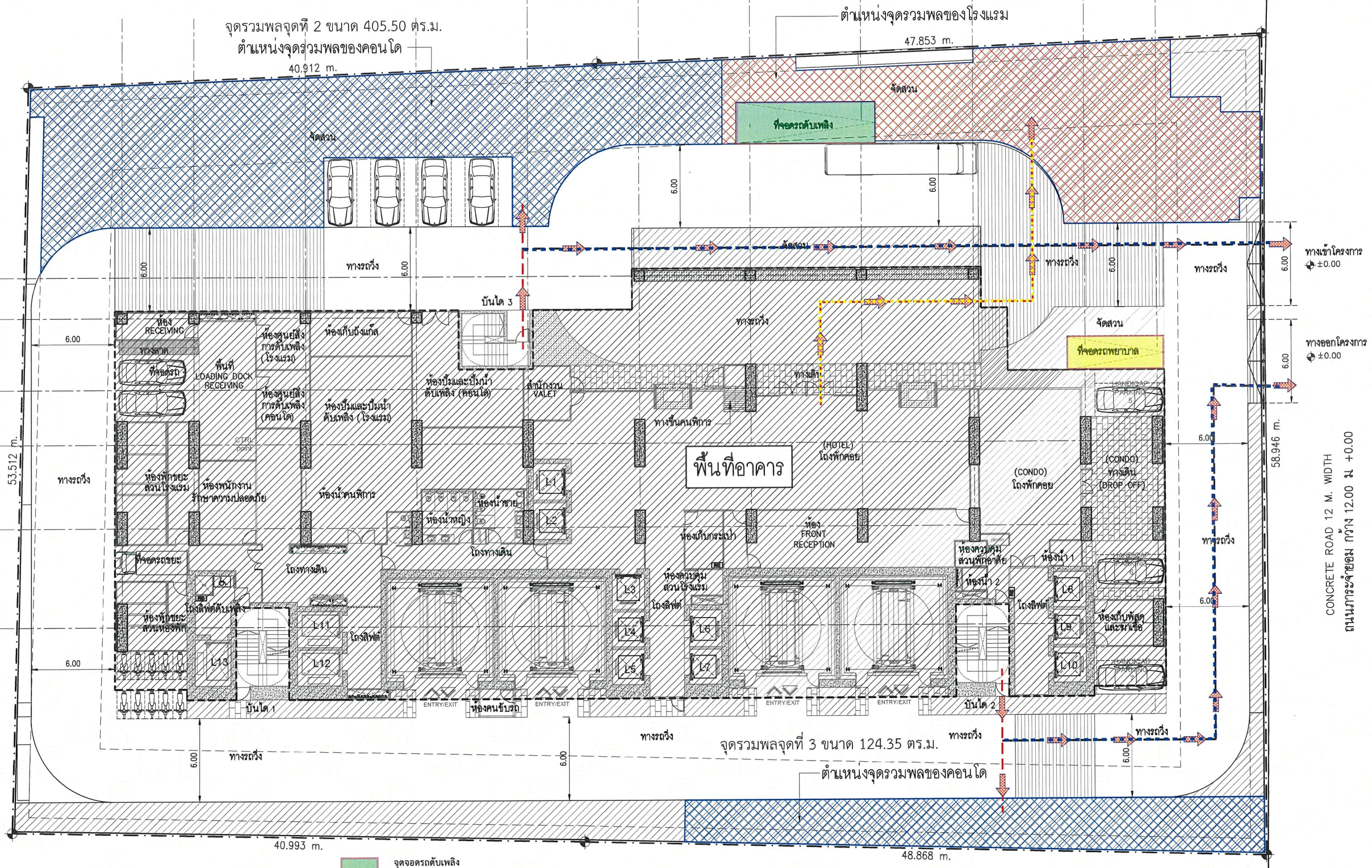

- จุดจอดรถดับเพลิง
- จุดจอดรถพยาบาล
- ตำแหน่งจุดรวมพลของโรงแรม
- ตำแหน่งจุดรวมพลของคนใด
- แสดงเส้นทางอพยพจากบันไดหนีไฟสู่จุดรวมพลส่วนพักอาศัย
- แสดงเส้นทางอพยพจากจุดรวมพลออกนอกโครงการ
- แสดงเส้นทางอพยพจากบันไดหนีไฟสู่จุดรวมพล ส่วนโรงแรม

1 แผนผังทิศทางการอพยพจากบันไดหนีไฟมายังจุดรวมพล ชั้น 1
SCALE : 1:300

รูปที่ 14 จุดรวมพลและเส้นทางหนีไฟออกนอกโครงการ

OWNER : บริษัท ซีเอสเคป โฮลดิ้งส์ จำกัด
208 อาคาร 208 วายุคไฮด์ ชั้น 11
ห้อง 1101 ถนนวิภาวดี แสงธรรมดานี เขตปทุมวัน
กรุงเทพมหานคร 10130
PROJECT : Hilton Hotel & Hilton
Residences Condominium
(ฮิลตัน โฮเทล แอนด์ ฮิลตัน เรสซิเดนซ์ คอนโดมิเนียม)
อาคารชุดพักอาศัยและโรงแรม สูง 37 ชั้น
จำนวน 1 อาคาร พร้อมสระว่ายน้ำ

CONCRETE ROAD 12 M. WIDTH
ถนนการจราจร กว้าง 12.00 ม. +0.00

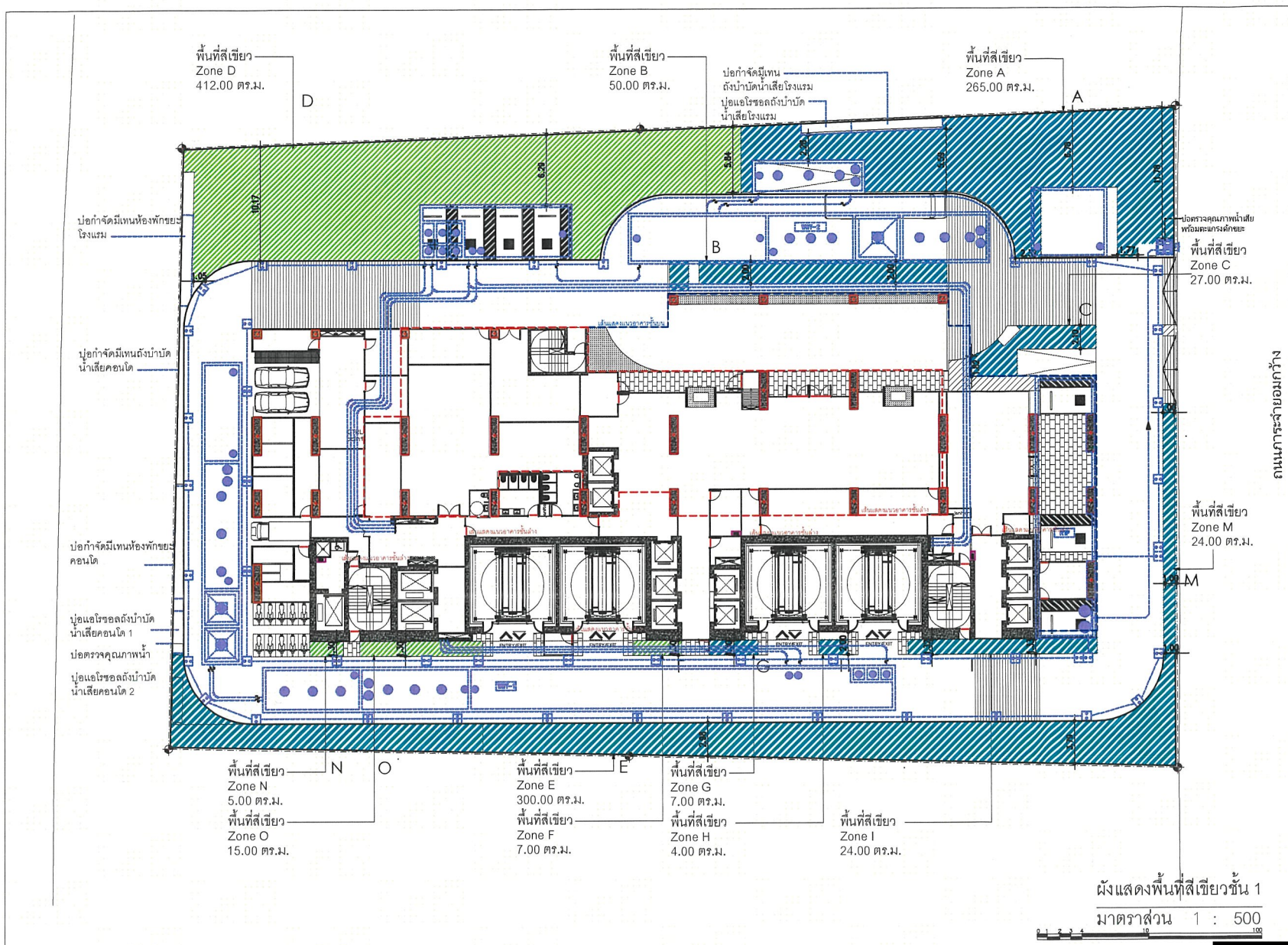

ตารางแสดงพื้นที่สีเขียวรวมทั้งโครงการ					
ประเภทพื้นที่สีเขียว	โซน	ขนาดพื้นที่สีเขียว (ตร.ม.)	พื้นที่สีเขียว (ตร.ม.)	พื้นที่สีเขียว (ตร.ม.)	รวมพื้นที่ (ตร.ม.)
พื้นที่สีเขียวส่วนของพักอาศัย ชั้นล่างที่ไม่อยู่บน โครงสร้างชั้นใต้ดิน	A	265.00	701.00	1,303.00	1,975.00
	B	50.00			
	C	27.00			
	E	300.00			
	G	7.00			
	H	4.00			
	I	24.00			
	M	24.00			
พื้นที่สีเขียวชั้นดาดฟ้า สำหรับส่วนพักอาศัย	K	602.00	602.00		
พื้นที่สีเขียวส่วนของโรงแรม ชั้นล่างที่ไม่อยู่บนโครงสร้าง ชั้นใต้ดิน	D	412.00	439.00	672.00	
	N	5.00			
	O	15.00			
	F	7.00			
พื้นที่สีเขียวชั้นดาดฟ้า ส่วนของโรงแรม	J	233.00	233.00		

พื้นที่สีเขียวตามเกณฑ์ที่กำหนด	พื้นที่สีเขียวตามเกณฑ์ที่ต้องจัดให้มี		
	ส่วนคอนโด	ส่วนโรงแรม	รวม
1.โครงการต้องจัดให้มีพื้นที่สีเขียว 1 คน/1 ตร.ม.	1,291.00	666.00	1,957.00
2.ต้องจัดให้มีพื้นที่สีเขียวชั้นล่าง 50%	645.50	333.00	978.50
3.ต้องจัดให้มีพื้นที่สีเขียวยั่งยืน (ไม้ยืนต้น) ตามมตติกรม. ไม่น้อยกว่า 50% ของพื้นที่ว่าง(ตามกฎหมายควบคุมอาคาร) หรือ 15% ของพื้นที่ดินโครงการ	322.75	166.50	489.25

- สัญลักษณ์
- เส้นแสดงงานระบบสุขาภิบาล
 - เส้นแสดงแนวอาคารชั้นบน
 - เส้นแสดงแนวอาคารชั้นล่าง
 - พื้นที่สีเขียว สำหรับส่วนพักอาศัย (คอนโด)
 - พื้นที่สีเขียว สำหรับส่วนโรงแรม

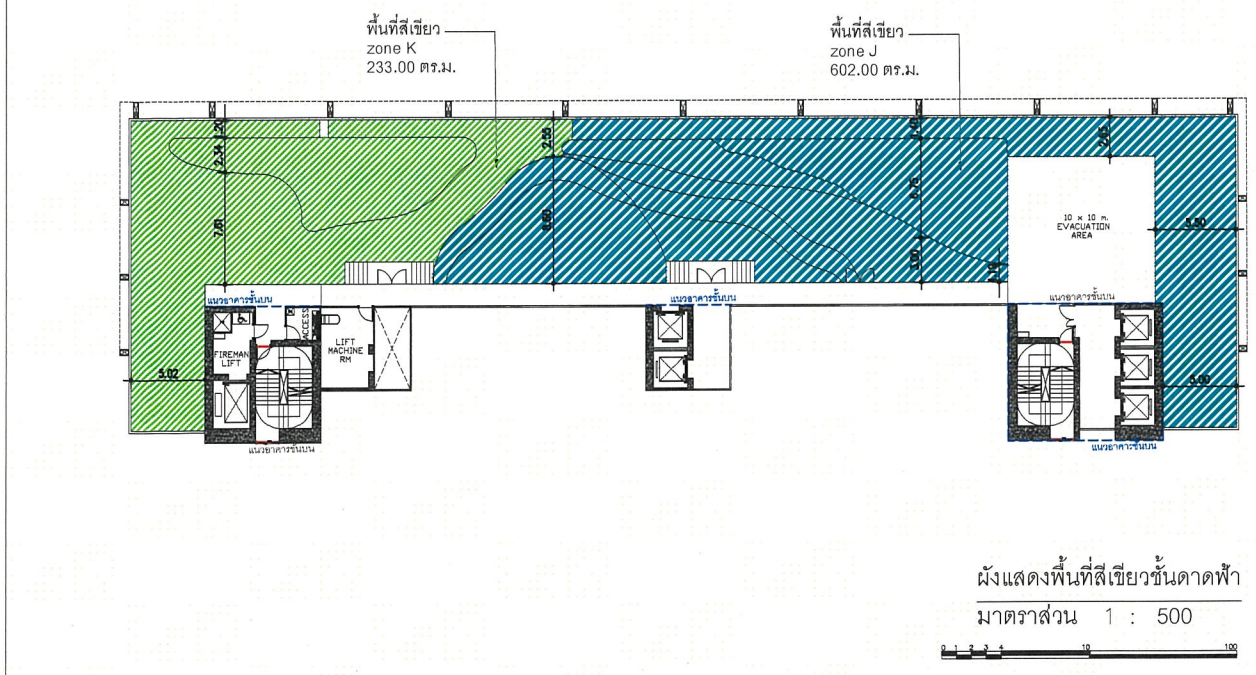

รูปที่ 15 แสดงพื้นที่สีเขียวรวมของโครงการ

OWNER :
บริษัท ซีเอสเคป โฮลดิ้งส์ จำกัด
208 อาคาร 208 ไร่ เลสไฮด์ ชั้น 11
ห้อง 1101 ถนนวิภาวดี แขวงจตุจักร เขตจตุจักร
กรุงเทพมหานคร 10130

PROJECT :
Hilton Hotel & Hilton
Residences Condominium
(ฮิลตัน โฮเทล แอนด์ ซีเอสเคป เรสซิเดนซ์ คอนโดมิเนียม)
อาคารชุดพักอาศัยและโรงแรม สูง 37 ชั้น
จำนวน 1 อาคาร พร้อมสระว่ายน้ำ

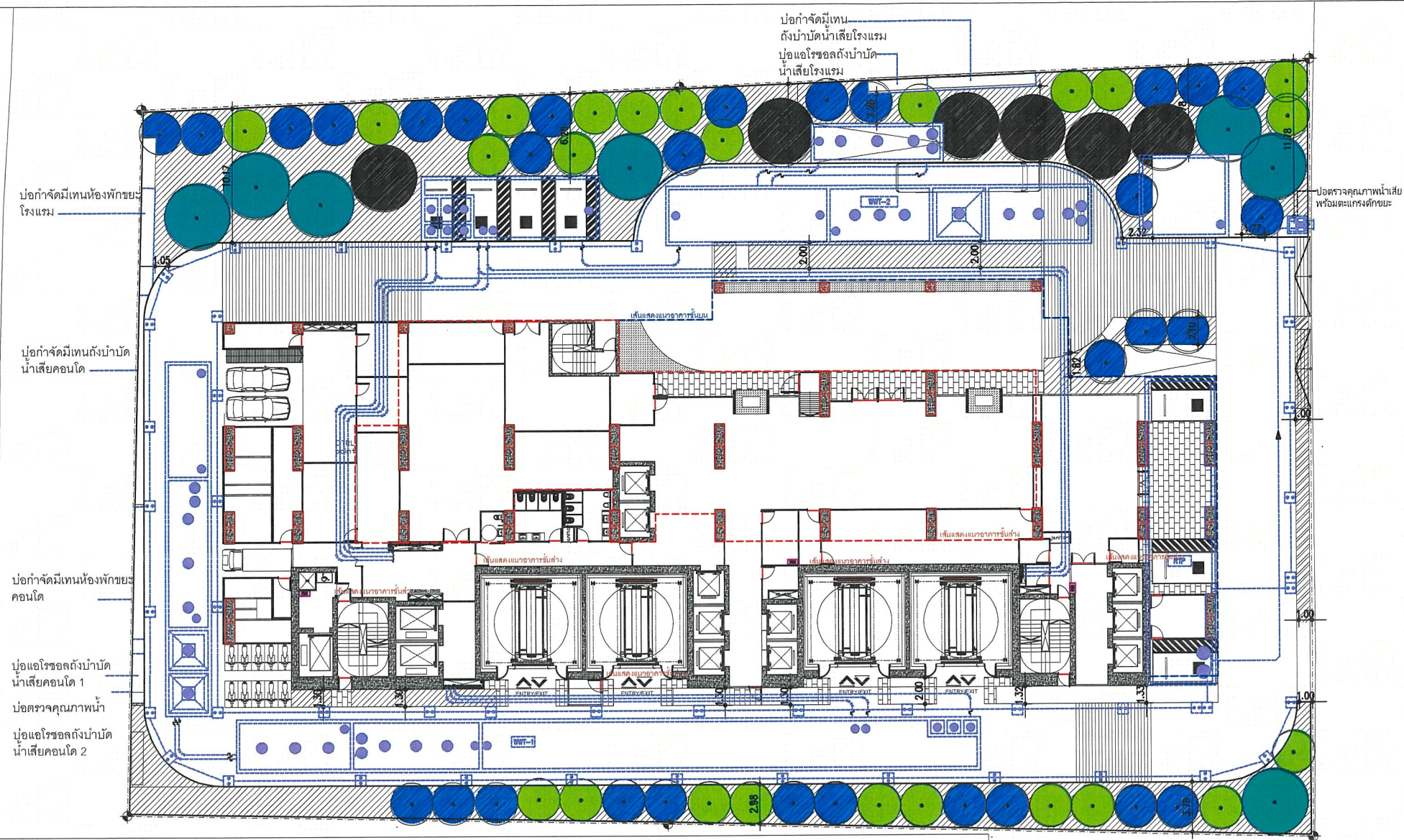

ถนนการถ่ายโอนกว้าง

พื้นที่ปลูกไม้พุ่มไม้คลุมดิน

ตารางแสดงชนิด และพื้นที่ปลูกไม้ยืนต้นชั้นล่าง ส่วนของคอนโด									
ข้อ	สัญลักษณ์	ชื่อไทย/ชื่อวิทยาศาสตร์	สูง (ม.)	เส้นผ่าศูนย์กลางพุ่ม (ม.)	พื้นที่ (ตร.ม./ต้น)	จำนวน (ต้น)	พื้นที่ปลูกรวม (ตร.ม.)	ขนาดพื้นที่ปลูกคลุม Hardscape (ตร.ม.)	ลักษณะพืชพรรณ
1		ต้นกระพี้จั่น <i>Millettia brandisiana</i> Kurz.	7	4.80	18.08	3	54.24	1.10	เป็นไม้ยืนต้น ผลัดใบ สูง 8-15 เมตร แตกกิ่งก้านเป็นพุ่มโปร่งและกว้าง ใบเป็นใบประกอบแบบขนนกปลายคี่ ก้านใบหลักออกเรียงสลับ ให้ร่มเงาสร้างระบบนิเวศได้ และมีดอกสวยงามมาก
2		ต้นประดู่ป่า <i>Pterocarpus macrocarpus</i> Kurz	7	4.90	18.84	4	75.36	0.30	ต้นไม้ประจำจังหวัดชลบุรี มีเปลือกต้นสีน้ำตาลดำ แตกเป็นสะเก็ด ดอกระหว่างเดือนมีนาคม-เดือนเมษายน โดยลักษณะดอกออกเป็นช่อที่ช่อใบ กลีบดอกสีเหลืองอ่อน และมีกลิ่นหอมอ่อนๆ
3		ต้นจำปี <i>Michelia alba</i> DC.	6	3.50	9.61	15	144.15	1.30	ลำต้นมีสีน้ำตาลแตกเป็นร่องถี่ ๆ กิ่งมีขนสีเทา ปลายใบแหลม ขอบใบเรียบ ใบหนาและมีขนาดใหญ่ เป็นดอกเดี่ยว มีกลิ่นหอม มีสีขาวคล้ายกับสีขี้ผึ้ง ดอกมีกลีบซ้อนกันอยู่ 8-10 กลีบ
4		ต้นแคนา <i>Dolichandrone serrulata</i> (Wall. ex DC.) Seem.	6	3.50	9.61	21	201.81	1.00	เป็นไม้ยืนต้นที่ปลายใบและโคนใบมน ขอบใบเรียบ ผลรูปทรงกระบอก สีน้ำตาลเทา ดอกและใบสวยงาม เหมาะกับสวนธรรมชาติ
พื้นที่ปลูกรวม						43	468.06		

ผังแสดงพื้นที่ปลูกไม้ยืนต้น
มาตราส่วน 1 : 400

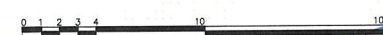

ตารางแสดงชนิด และพื้นที่ปลูกไม้ยืนต้นชั้นล่าง ส่วนของโรงแรม									
ข้อ	สัญลักษณ์	ชื่อไทย/ชื่อวิทยาศาสตร์	สูง (ม.)	เส้นผ่าศูนย์กลางพุ่ม (ม.)	พื้นที่ (ตร.ม./ต้น)	จำนวน (ต้น)	พื้นที่ปลูกรวม (ตร.ม.)	ขนาดพื้นที่ปลูกคลุม Hardscape (ตร.ม.)	ลักษณะพืชพรรณ
1		ต้นกระพี้จั่น <i>Millettia brandisiana</i> Kurz.	7	4.80	18.08	4	72.32	1.10	เป็นไม้ยืนต้น ผลัดใบ สูง 8-15 เมตร แตกกิ่งก้านเป็นพุ่มโปร่งและกว้าง ใบเป็นใบประกอบแบบขนนกปลายคี่ ก้านใบหลักออกเรียงสลับ ให้ร่มเงาสร้างระบบนิเวศได้ และมีดอกสวยงามมาก
2		ต้นประดู่ป่า <i>Pterocarpus macrocarpus</i> Kurz	7	4.90	18.84	2	37.68	5.20	ต้นไม้ประจำจังหวัดชลบุรี มีเปลือกต้นสีน้ำตาลดำ แตกเป็นสะเก็ด ดอกระหว่างเดือนมีนาคม-เดือนเมษายน โดยลักษณะดอกออกเป็นช่อที่ช่อใบ กลีบดอกสีเหลืองอ่อน และมีกลิ่นหอมอ่อนๆ
3		ต้นจำปี <i>Michelia alba</i> DC.	6	3.50	9.61	9	86.49	1.50	ลำต้นมีสีน้ำตาลแตกเป็นร่องถี่ ๆ กิ่งมีขนสีเทา ปลายใบแหลม ขอบใบเรียบ ใบหนาและมีขนาดใหญ่ เป็นดอกเดี่ยว มีกลิ่นหอม มีสีขาวคล้ายกับสีขี้ผึ้ง ดอกมีกลีบซ้อนกันอยู่ 8-10 กลีบ
4		ต้นแคนา <i>Dolichandrone serrulata</i> (Wall. ex DC.) Seem.	6	3.80	11.33	10	113.35	3.00	เป็นไม้ยืนต้นที่ปลายใบและโคนใบมน ขอบใบเรียบ ผลรูปทรงกระบอก สีน้ำตาลเทา ดอกและใบสวยงาม เหมาะกับสวนธรรมชาติ
พื้นที่ปลูกรวม						25	284.94		

รูปที่ 16 แสดงพื้นที่ปลูกไม้ยืนต้นบริเวณชั้นที่ 1

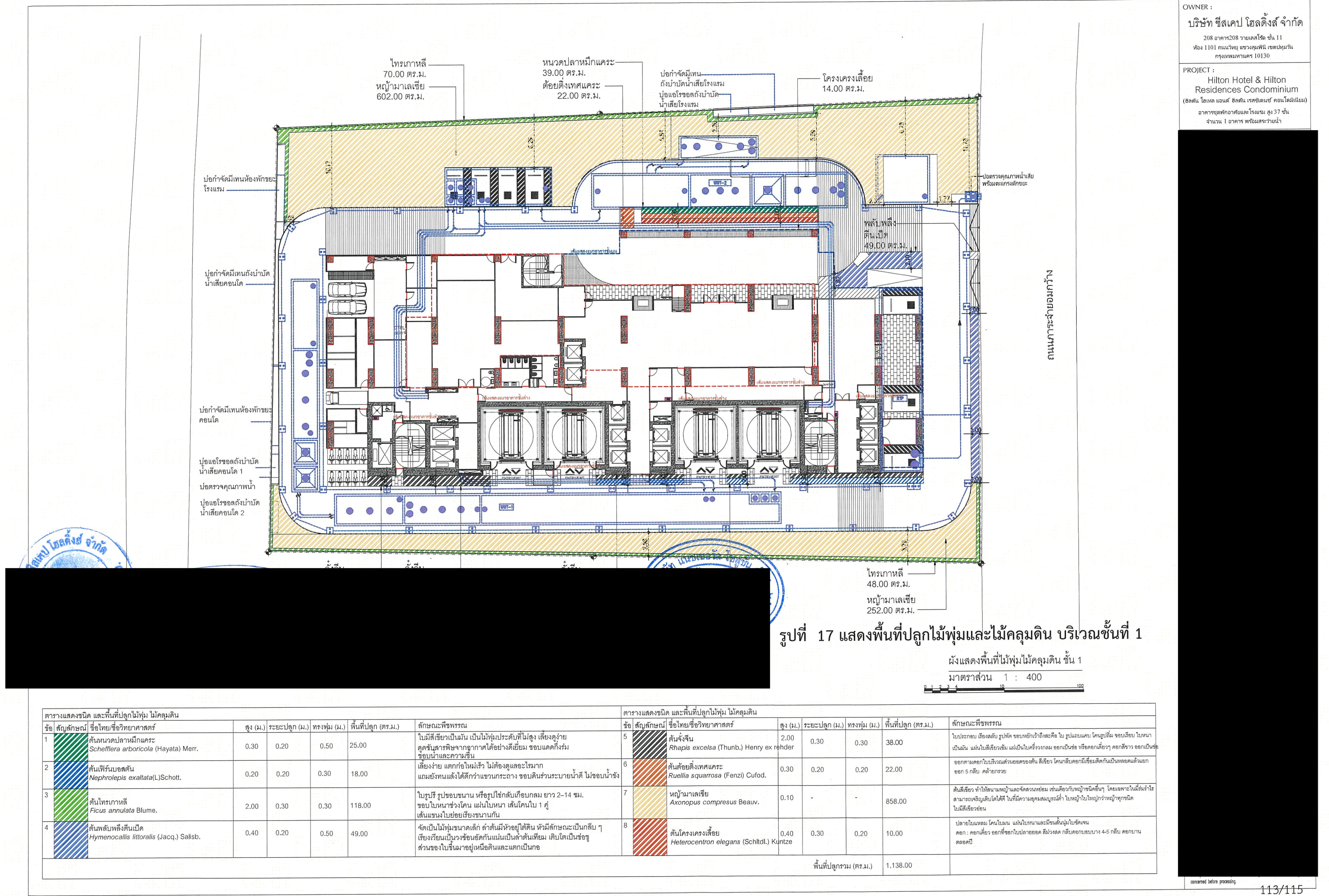

OWNER : บริษัท ซีพี ออลล์ จำกัด
208 อาคาร 208 วายเลส โซน 11
ห้อง 1101 ถนนวิภาวดี แขวงจตุจักร เขตจตุจักร
กรุงเทพมหานคร 10130

PROJECT : Hilton Hotel & Hilton Residences Condominium
(ฮิลตัน โฮเทล แอนด์ ฮิลตัน เรสซิเดนซ์ คอนโดมิเนียม)
อาคารชุดพักอาศัยและโรงแรม สูง 37 ชั้น
จำนวน 1 อาคาร พร้อมสระว่ายน้ำ

รูปที่ 17 แสดงพื้นที่ปลูกไม้พุ่มและไม้คลุมดิน บริเวณชั้นที่ 1

ผังแสดงพื้นที่ปลูกไม้พุ่มไม้คลุมดิน ชั้น 1
มาตราส่วน 1 : 400

ตารางแสดงชนิด และพื้นที่ปลูกไม้พุ่ม ไม้คลุมดิน							ตารางแสดงชนิด และพื้นที่ปลูกไม้พุ่ม ไม้คลุมดิน								
ข้อ	สัญลักษณ์	ชื่อไทย/ชื่อวิทยาศาสตร์	สูง (ม.)	ระยะปลูก (ม.)	ทรงพุ่ม (ม.)	พื้นที่ปลูก (ตร.ม.)	ลักษณะพืชพรรณ	ข้อ	สัญลักษณ์	ชื่อไทย/ชื่อวิทยาศาสตร์	สูง (ม.)	ระยะปลูก (ม.)	ทรงพุ่ม (ม.)	พื้นที่ปลูก (ตร.ม.)	ลักษณะพืชพรรณ
1		ต้นหนวดปลาหมึกแคระ <i>Schefflera arboricola</i> (Hayata) Merr.	0.30	0.20	0.50	25.00	ใบมีสีเขียวเป็นมัน เป็นไม้พุ่มประดับที่ไม่สูง เติบโตง่าย ดัดแปลงปลูกจากอากาศได้อย่างดีเยี่ยม ชอบแดดทั้งวัน ชอบน้ำและความชื้น	5		ต้นจิ้งจิ้น <i>Rhapis excelsa</i> (Thunb.) Henry ex rehder	2.00	0.30	0.30	38.00	ใบประกอบ เรียงสลับ รูปไข่ ขอบหยักเว้าถึงจะคือ ใบ รูปแถบแคบ โคนรูปไข่ ขอบเรียบ ใบหนา เป็นมัน ใบสีเขียวเข้ม แต่เป็นใบครึ่งวงกลม ออกเป็นช่อ หรือดอกเดี่ยวๆ ดอกสีขาว ออกเป็นช่อ
2		ต้นเฟิร์นบอสตัน <i>Nephrolepis exaltata</i> (L.)Schott.	0.20	0.20	0.30	18.00	เลี้ยงง่าย แตกกิ่งใหม่เร็ว ไม่ต้องการดูแลรักษา แดดยังทนแล้งได้ดีกว่าพรรณกระถาง ชอบดินร่วนระบายน้ำดี ไม่ชอบน้ำขัง	6		ต้นค้อยติ่งเทศแคระ <i>Ruellia squarrosa</i> (Fenzl) Cufod.	0.30	0.20	0.20	22.00	ออกตามดอกใบบริเวณส่วนยอดของต้น สีเขียว โคนกลีบดอกมีสีแดงติดกันเป็นหลอดแล้วแยก ออก 5 กลีบ คล้ายกล้วย
3		ต้นไทรเกาหลี <i>Ficus annulata</i> Blume.	2.00	0.30	0.30	118.00	ใบรูปรี รูปขอบขนาน หรือรูปไข่กลับเกือบกลม ยาว 2-14 ซม. ขอบใบหนาช่วงโคน แผ่นใบหนา เส้นใบ 1 คู่ เส้นแขนงใบย่อยเรียงขนานกัน	7		หญ้าม้าเลเหี้ย <i>Axonopus compresus</i> Beauv.	0.10	-	-	858.00	ต้นสีเขียว ทำใบหนาแน่นพุ่มจะจัดสวยงาม เช่นเดียวกับหญ้าชนิดอื่นๆ โดยเฉพาะไม่มีร้าวใบ สามารถเจริญเติบโตได้ดี ในที่มีความอุดมสมบูรณ์ต่ำ ใบหญ้าใบใหญ่กว่าหญ้าชนิดอื่น ใบมีสีเขียวอ่อน
4		ต้นพลับพลึงตีนเป็ด <i>Hymenocallis littoralis</i> (Jacq.) Salisb.	0.40	0.20	0.50	49.00	จัดเป็นไม้พุ่มขนาดเล็ก ลำต้นมีหัวอยู่ใต้ดิน หัวมีลักษณะเป็นกลีบ ๆ เรียงเวียนเป็นวงซ้อนกันแน่นเป็นลำต้นเทียม เติบโตเป็นช่อๆ ส่วนของใบขึ้นมาจากเหนือดินและแตกเป็นกอ	8		ต้นโคร่งเครือเลื้อย <i>Heterocentron elegans</i> (Schltdl.) Kuntze	0.40	0.30	0.20	10.00	ปลายใบแหลม โคนใบมน แผ่นใบหนาและมีขนสั้นนุ่มใบชัดเจน ดอก : ดอกเดี่ยว ออกที่ซอกใบปลายยอด สีม่วงสด กลีบดอกบานบาง 4-5 กลีบ ดอกบานตลอดปี
พื้นที่ปลูกรวม (ตร.ม.)														1,138.00	

บริษัท ซีเอสเคป โฮลดิ้งส์ จำกัด
208 อาคาร 208 วายเลสไวต์ ชั้น 11
ห้อง 1101 ถนนวิทยุ แขวงลุมพินี เขตปทุมวัน
กรุงเทพมหานคร 10130

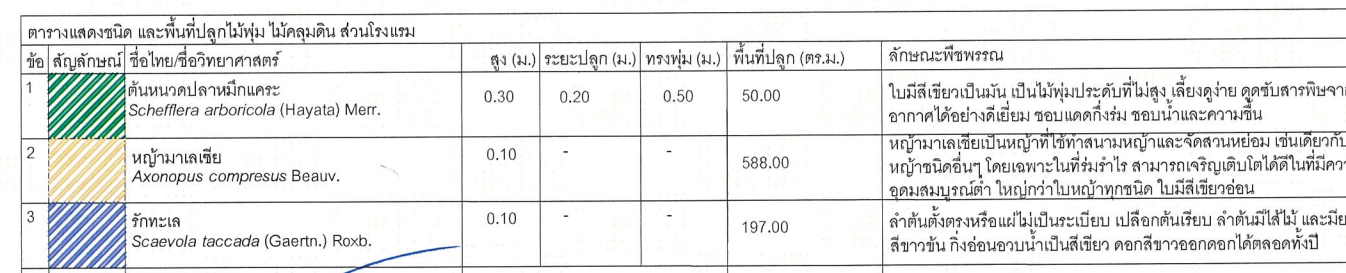
[illegible]

concerned before processing.



สัญลักษณ์



พื้นที่โครงการ



โรงพยาบาลส่งเสริมสุขภาพ
ตำบลนาจอมเทียน



พื้นที่รัศมี 1 กิโลเมตร



เส้นทางขนส่งวัสดุอุปกรณ์ก่อสร้าง

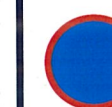

จุดตรวจวัดคุณภาพอากาศ เสี่ยง
และความสั่นสะเทือน

ST1 พื้นที่โครงการ

ST2 โรงพยาบาลส่งเสริมสุขภาพ
ตำบลนาจอมเทียน

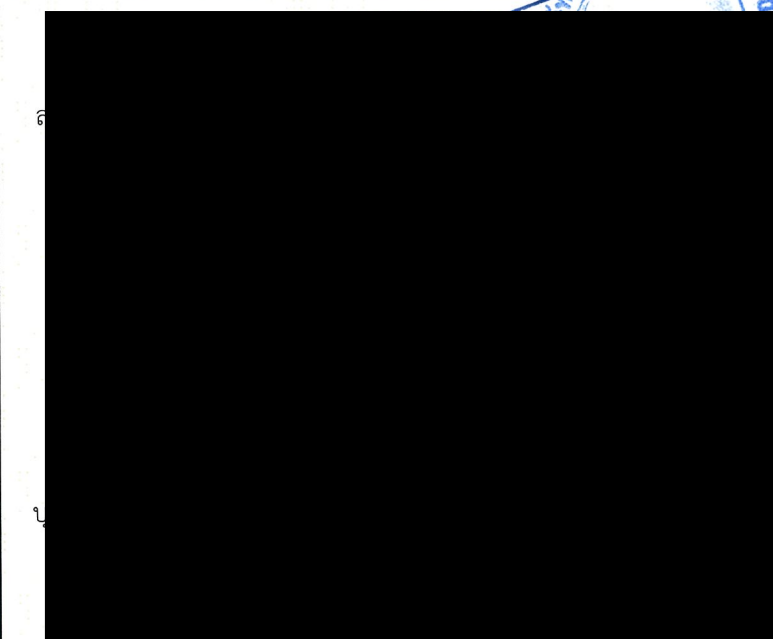

รูปที่ 19 แผนที่แสดงเส้นทางขนส่งวัสดุก่อสร้าง
และจุดติดตั้งเครื่องมือตรวจวัดคุณภาพสิ่งแวดล้อมของโครงการ