

มาตรการป้องกันและแก้ไขผลกระทบสิ่งแวดล้อม
และมาตรการติดตามตรวจสอบผลกระทบสิ่งแวดล้อม
ที่โครงการบาหลีทยา รีสอร์ท (Balitaya Resort)
ของ บริษัท วรรณ รีสอร์ท จำกัด
ตั้งอยู่ที่ซอยนาเกลือ 12 ถนนพญา-นาเกลือ ตำบลนาเกลือ
อำเภอบางละมุง จังหวัดชลบุรี
ต้องยึดถือปฏิบัติอย่างเคร่งครัด

ตุลาคม 2565 ลงชื่อ.....

๑๕ ๑๗ ๒๕

(นายลำพูล วงศ์แวว)

กรรมการผู้มีอำนาจ

บริษัท วรรณ รีสอร์ท จำกัด



1/71

ตุลาคม 2565 ลงชื่อ.....

๑๑๑๑

(นางสาววรรณ หงอสกุล)

ผู้อำนวยการด้านสิ่งแวดล้อม

บริษัท ไทยเอ็นไวรอนเมนท์ จำกัด



ตารางที่ 1 : มาตรการป้องกันและแก้ไขผลกระทบสิ่งแวดล้อม และมาตรการติดตามตรวจสอบผลกระทบสิ่งแวดล้อม โครงการบาหลีทายา รีสอร์ท (Balitaya Resort) ของบริษัท วรณา รีสอร์ท จำกัด

ผลกระทบสิ่งแวดล้อม	มาตรการป้องกันและแก้ไขผลกระทบสิ่งแวดล้อม	สถานที่ดำเนินการ	ระยะเวลาดำเนินการ	ผู้รับผิดชอบ
มาตรการทั่วไป	<p>โครงการจะต้องปฏิบัติตามมาตรการป้องกันและแก้ไขผลกระทบสิ่งแวดล้อม และมาตรการติดตามตรวจสอบผลกระทบสิ่งแวดล้อม ตามที่เสนอไว้ในรายงานผลกระทบสิ่งแวดล้อมเบื้องต้นโครงการบาหลีทายา รีสอร์ท (Balitaya Resort) ตั้งอยู่ที่ซอยนาเกลือ 12 ถนนพญา-นาเกลือ ตำบลนาเกลือ อำเภอบางละมุง จังหวัดชลบุรี ของบริษัท วรณา รีสอร์ท จำกัด ประกอบด้วย อาคาร ค.ส.ล. 7 ชั้น จำนวน 1 อาคาร พื้นที่อาคารรวม 1,955 ตารางเมตร บนพื้นที่โครงการ 0-1-79.5 ไร่ (718 ตร.ม.) จัดทำรายงานผลกระทบสิ่งแวดล้อมเบื้องต้น โดยบริษัท ไทยเอ็นไวรอนเมนท์ จำกัด ดังรายละเอียดต่อไปนี้</p> <p>1. โครงการจะต้องยึดถือปฏิบัติตามมาตรการป้องกันและแก้ไขผลกระทบสิ่งแวดล้อมและมาตรการติดตามตรวจสอบผลกระทบสิ่งแวดล้อม ตามที่เสนอไว้ในรายงานผลกระทบสิ่งแวดล้อมเบื้องต้นโครงการบาหลีทายา รีสอร์ท (Balitaya Resort) ของบริษัท วรณา รีสอร์ท จำกัด อย่างเคร่งครัด</p>	พื้นที่โครงการ	ตลอดระยะเวลาการก่อสร้างแก้ไข และระยะดำเนินการ	บริษัท วรณา รีสอร์ท จำกัด โทรศัพท์ : 0 3841 4805
	<p>2. โครงการจะต้องบันทึกผลการติดตามตรวจสอบการดำเนินการหรือการปฏิบัติตามมาตรการป้องกันและแก้ไขผลกระทบสิ่งแวดล้อม และมาตรการติดตามตรวจสอบผลกระทบสิ่งแวดล้อมตามที่เสนอไว้ในรายงานฯ และส่งผลการดำเนินการมายังหน่วยงานผู้อนุญาต ตามแนวทางการเสนอรายงานผลการปฏิบัติตามมาตรการป้องกันและแก้ไขผลกระทบสิ่งแวดล้อม และมาตรการติดตามตรวจสอบผลกระทบสิ่งแวดล้อม โดยในช่วงก่อสร้างแก้ไขให้ดำเนินการจัดส่ง 1 ครั้ง คือ ภายในเดือนกรกฎาคมหรือภายในเดือนมกราคม ส่วนในช่วงดำเนินการจัดส่ง 1 ครั้ง/ปี คือ ภายในเดือนมกราคม (รวบรวมผลการติดตามตรวจสอบช่วงเดือนมกราคม-ธันวาคมของปีก่อน)</p>	พื้นที่โครงการ	ตลอดระยะเวลาการก่อสร้างแก้ไข และระยะดำเนินการ	

ตุลาคม 2565 ลงชื่อ.....

21/11 2022

(นายลำพูล วงศ์แวว)

กรรมการผู้มีอำนาจ

บริษัท วรณา รีสอร์ท จำกัด



2/71

ตุลาคม 2565 ลงชื่อ.....

Osana Kemp

(นางสาววรรณมา ทองสกุล)

ผู้อำนวยการด้านสิ่งแวดล้อม

บริษัท ไทยเอ็นไวรอนเมนท์ จำกัด



ตารางที่ 1 : มาตรการป้องกันและแก้ไขผลกระทบสิ่งแวดล้อม และมาตรการติดตามตรวจสอบผลกระทบสิ่งแวดล้อม โครงการบาหลีทยา รีสอร์ท (Balitaya Resort) ของบริษัท วรรณา รีสอร์ท จำกัด (ต่อ)

ผลกระทบสิ่งแวดล้อม	มาตรการป้องกันและแก้ไขผลกระทบสิ่งแวดล้อม	สถานที่ดำเนินการ	ระยะเวลาดำเนินการ	ผู้รับผิดชอบ
มาตรการทั่วไป	<p>3. ในกรณีที่โครงการมีความจำเป็นต้องเปลี่ยนแปลงรายละเอียดโครงการ หรือ มาตรการป้องกันและแก้ไขผลกระทบสิ่งแวดล้อมและมาตรการติดตามตรวจสอบผลกระทบสิ่งแวดล้อม ตามที่เสนอไว้ในรายงานผลกระทบสิ่งแวดล้อมเบื้องต้นที่ได้รับความเห็นชอบไว้แล้ว ให้โครงการแจ้งให้หน่วยงานที่มีอำนาจหน้าที่ในการพิจารณาอนุมัติหรืออนุญาตดำเนินการ ดังนี้</p> <p>1) หากหน่วยงานผู้อนุมัติหรืออนุญาตเห็นว่าการเปลี่ยนแปลงดังกล่าว เกิดผลดีต่อสิ่งแวดล้อมมากกว่า หรือเทียบเท่ามาตรการฯ ที่กำหนดไว้ในรายงานผลกระทบสิ่งแวดล้อมเบื้องต้นที่ได้รับความเห็นชอบไว้แล้ว ให้หน่วยงานผู้อนุมัติหรืออนุญาตรับจดแจ้งให้เป็นไปตามหลักเกณฑ์และเงื่อนไขที่กำหนดไว้ในกฎหมายนั้นๆ ต่อไป พร้อมกับให้จัดทำสำเนาการเปลี่ยนแปลงดังกล่าวข้างต้นที่รับจดแจ้งไว้ แจ้งให้สำนักงานนโยบายและแผนทรัพยากรธรรมชาติและสิ่งแวดล้อมเพื่อทราบ</p> <p>2) หากหน่วยงานผู้อนุมัติหรืออนุญาตเห็นว่าการเปลี่ยนแปลงดังกล่าวอาจกระทบต่อสาระสำคัญในรายงานผลกระทบสิ่งแวดล้อมเบื้องต้นที่ได้รับความเห็นชอบไว้แล้ว ให้หน่วยงานผู้อนุมัติหรืออนุญาตจัดส่งรายงานการเปลี่ยนแปลงดังกล่าวให้สำนักงานนโยบายและแผนทรัพยากรธรรมชาติและสิ่งแวดล้อม เพื่อเสนอให้คณะกรรมการผู้ชำนาญการพิจารณารายงานการประเมินผลกระทบสิ่งแวดล้อม (คชก.) ชุดที่เกี่ยวข้องให้ความเห็นชอบประกอบ ก่อนดำเนินการเปลี่ยนแปลง และเมื่อโครงการได้รับอนุมัติหรืออนุญาตให้มีการเปลี่ยนแปลง ให้หน่วยงานผู้อนุมัติหรืออนุญาตแจ้งผลการเปลี่ยนแปลงดังกล่าวให้สำนักงานนโยบายและแผนทรัพยากรธรรมชาติและสิ่งแวดล้อมเพื่อทราบ</p>	พื้นที่โครงการ	ตลอดระยะเวลาการก่อสร้างแก้ไข และระยะดำเนินการ	บริษัท วรรณา รีสอร์ท จำกัด โทรศัพท์ : 0 3841 4805

ตุลาคม 2565 ลงชื่อ.....

สน วรรณ

(นายลำพูล วงศ์แหว)

กรรมการผู้มีอำนาจ

บริษัท วรรณา รีสอร์ท จำกัด



3/71

ตุลาคม 2565 ลงชื่อ.....

สมญา วรรณ

(นางสาววรรณา หองสกุล)

ผู้ชำนาญการด้านสิ่งแวดล้อม

บริษัท ไทยเอ็นไวรอนเมนท์ จำกัด

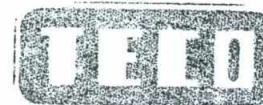

ตารางที่ 1 : มาตรการป้องกันและแก้ไขผลกระทบสิ่งแวดล้อม และมาตรการติดตามตรวจสอบผลกระทบสิ่งแวดล้อม โครงการบาหลีทยา รีสอร์ท (Balitaya Resort) ของบริษัท วรรณา รีสอร์ท จำกัด (ต่อ)

ผลกระทบสิ่งแวดล้อม	มาตรการป้องกันและแก้ไขผลกระทบสิ่งแวดล้อม	สถานที่ดำเนินการ	ระยะเวลาดำเนินการ	ผู้รับผิดชอบ
มาตรการทั่วไป	4. หากได้รับการร้องเรียนจากประชาชนว่าได้รับความเดือดร้อนรำคาญจากกิจกรรมการดำเนินโครงการ หรือโครงการก่อให้เกิดความเสียหายแก่สาธารณสุขสมบัติ หรือชีวิตและทรัพย์สินของประชาชน เจ้าของโครงการจะต้องดำเนินการแก้ไขปัญหาดังกล่าวโดยเร็ว และแจ้งหน่วยงานอนุญาต สำนักงานนโยบายและแผนทรัพยากรธรรมชาติและสิ่งแวดล้อม และหน่วยงานที่เกี่ยวข้องเพื่อหาแนวทางและมาตรการในการแก้ไขปัญหาต่อไป	พื้นที่โครงการ	ตลอดระยะเวลาการก่อสร้างแก้ไข และระยะดำเนินการ	บริษัท วรรณา รีสอร์ท จำกัด โทรศัพท์ : 0 3841 4805
	5. ในกรณีที่มีการโอนสิทธิ์ เจ้าของโครงการเดิม (ผู้โอน) ต้องส่งมอบเล่มรายงานผลกระทบสิ่งแวดล้อมเบื้องต้นโครงการบาหลีทยา รีสอร์ท (Balitaya Resort) (ฉบับสมบูรณ์) และมีหน้าที่ต้องแจ้งให้เจ้าของโครงการใหม่ (ผู้รับโอน) ทราบถึงสิทธิและหน้าที่ในการปฏิบัติตามมาตรการป้องกันและแก้ไขผลกระทบสิ่งแวดล้อม และมาตรการติดตามตรวจสอบผลกระทบสิ่งแวดล้อมที่ระบุไว้ในรายงานผลกระทบสิ่งแวดล้อมเบื้องต้นอย่างเคร่งครัด หากผู้โอนไม่มีหลักฐานการแจ้งสิทธิและหน้าที่ และหลักฐานการรับทราบถึงสิทธิและหน้าที่ดังกล่าวให้ถือว่าผู้โอนยังต้องรับผิดชอบตามสิทธิและหน้าที่ที่กำหนดไว้ในมาตรการป้องกันและแก้ไขผลกระทบสิ่งแวดล้อม และมาตรการติดตามตรวจสอบผลกระทบสิ่งแวดล้อมที่ระบุไว้ในรายงานผลกระทบสิ่งแวดล้อมเบื้องต้นอย่างเคร่งครัด	พื้นที่โครงการ	ตลอดระยะเวลาการก่อสร้างแก้ไข และระยะดำเนินการ	

ตุลาคม 2565 ลงชื่อ.....

นายลำพูล วงศ์แวง
กรรมการผู้มีอำนาจ
บริษัท วรรณา รีสอร์ท จำกัด



4/71

ตุลาคม 2565 ลงชื่อ.....



(นางสาววรรณา หงอสกุล)
ผู้อำนวยการด้านสิ่งแวดล้อม
บริษัท ไทยเอ็นไวรอนเมนท์ จำกัด

ตารางที่ 2 : รายการแสดงผลกระทบสิ่งแวดล้อมที่สำคัญ มาตรการป้องกันและแก้ไขผลกระทบสิ่งแวดล้อม และมาตรการติดตามตรวจสอบผลกระทบสิ่งแวดล้อม
โครงการบาสีทahaya รีสอร์ท (Balitaya Resort) ช่วงก่อสร้างแก้ไข

องค์ประกอบทางสิ่งแวดล้อม และคุณค่าต่างๆ	ผลกระทบต่อสิ่งแวดล้อมที่สำคัญ	มาตรการป้องกันและแก้ไข ผลกระทบสิ่งแวดล้อม	มาตรการติดตามตรวจสอบ ผลกระทบสิ่งแวดล้อม
1. ทรัพยากรสิ่งแวดล้อมทางกายภาพ 1.1 ลักษณะภูมิประเทศ	- สภาพภูมิประเทศบริเวณพื้นที่โครงการเป็นที่ราบ การก่อสร้างอาคารจะไม่มีมีการปรับระดับพื้นที่ ดังนั้นการก่อสร้างแก้ไขของโครงการจะ ไม่ก่อให้เกิดผลกระทบต่อสภาพภูมิประเทศ	---	---
1.2 ทรัพยากรดิน	- การขนส่งดินเข้า-ออกพื้นที่โครงการ อาจเกิด การหกหล่นของดินจากกระบะและล้อ รถบรรทุก ก่อให้เกิดฝุ่นละออง ความสกปรก บนถนน และเพิ่มความเสี่ยงในการเกิดอุบัติเหตุ บนเส้นทางขนส่ง - การจัดพื้นที่สีเขียวที่ระดับพื้นดินในบริเวณที่ ออกแบบซึ่งปัจจุบันเป็นพื้นคอนกรีต ดินอาจไม่มี ความอุดมสมบูรณ์	- คลุมกระบะรถขนส่งดินด้วยผ้าใบให้มิดชิด - จัดให้มีจุดล้างล้อรถบริเวณทางเข้า-ออกพื้นที่ โครงการ และรถขนส่งดินทุกคันต้องล้างล้อรถ ก่อนออกนอกพื้นที่โครงการ - ถ้ามีเศษดินตกหรือหกหล่นบนถนนสาธารณะ ให้ส่งคนงานไปทำความสะอาดโดยไม่ชักช้า - ปรับปรุงบำรุงดินในบริเวณที่ออกแบบให้เป็น พื้นที่สีเขียว เพื่อให้ดินมีความอุดมสมบูรณ์ เหมาะสมสำหรับต้นไม้ที่ปลูกภายในพื้นที่ โครงการและสามารถเจริญเติบโตได้อย่างยั่งยืน	---

ผู้รับผิดชอบ : บริษัท วรรณ รีสอร์ท จำกัด โทรศัพท์ 0 3841 4805

ตุลาคม 2565 ลงชื่อ.....

ลพ ๗๗๗๖

(นายลำพูล วงศ์แวว)

กรรมการผู้มีอำนาจ

บริษัท วรรณ รีสอร์ท จำกัด



ตุลาคม 2565 ลงชื่อ.....

Orany Kump.

(นางสาววรรณ หงอสกุล)

ผู้อำนวยการด้านสิ่งแวดล้อม

บริษัท ไทยเอ็นไวรอนเมนท์ จำกัด



ตารางที่ 2 : รายการแสดงผลกระทบสิ่งแวดล้อมที่สำคัญ มาตรการป้องกันและแก้ไขผลกระทบสิ่งแวดล้อม และมาตรการติดตามตรวจสอบผลกระทบสิ่งแวดล้อม
โครงการบาหลีทยา รีสอร์ท (Balitaya Resort) ช่วงก่อสร้างแก้ไข (ต่อ)

องค์ประกอบทางสิ่งแวดล้อม และคุณค่าต่างๆ	ผลกระทบต่อสิ่งแวดล้อมที่สำคัญ	มาตรการป้องกันและแก้ไข ผลกระทบสิ่งแวดล้อม	มาตรการติดตามตรวจสอบ ผลกระทบสิ่งแวดล้อม
1.2 ทรัพยากรดิน (ต่อ)	- ในการติดตั้งถังบำบัดน้ำเสียและถังเก็บน้ำใช้ ใต้ดินจะมีการขุดดิน ซึ่งอาจก่อให้เกิดการ พังทลายของดินขอบบ่อที่อาจเป็นผลให้เกิดความ เสียหายต่อทรัพย์สิน และ/หรือเป็นอันตรายต่อ ชีวิตได้	- จัดให้มีมาตรการป้องกันการพังทลายของดิน ตาม กฎกระทรวง กำหนดมาตรการป้องกันการ พังทลายของดินหรือสิ่งปลูกสร้างในการขุดดิน หรือถมดิน พ.ศ.2548 ดังนี้ 1) การขุดหรือเปิดหน้าดินในพื้นที่กว้างให้แต่ง ผนังดินขุดให้มีความลาดเอียงที่เหมาะสมกับ ลักษณะดินที่ขุดเปิด เพื่อไม่ให้เกิดการ พังทลายของดิน เนื่องจากการถูกรบกวนจาก สภาพการทำงานในหน่วยงานหรือจากการ รับน้ำหนักของน้ำฝนที่อุ้มไว้ 2) ห้ามดำเนินการใดๆ ที่จะก่อให้เกิดการ รบกวนสภาพบ่อดินขุดโดยมิได้รับอนุญาต จากวิศวกรผู้ควบคุมงานก่อน และหากมี ความจำเป็นต้องดำเนินการจะต้องมี วิธีการป้องกันการรบกวน และเสริมความ แข็งแรงของระบบป้องกันดินพังทลายก่อน 3) ห้ามกองวัสดุ จอรถบรรทุกหรือกระทำ การใดๆ ที่ก่อให้เกิดการสั่นสะเทือนรอบๆ ปากบ่อเปิด เพราะจะเป็นผลให้ดินปากบ่อ พังทลายได้	---

ผู้รับผิดชอบ : บริษัท วรรณ รีสอร์ท จำกัด โทรศัพท์ 0 3841 4805

ตุลาคม 2565 ลงชื่อ.....

(นายลำพูล วงศ์แหว)

กรรมการผู้มีอำนาจ

บริษัท วรรณ รีสอร์ท จำกัด



6/71

ตุลาคม 2565 ลงชื่อ.....

(นางสาววรรณ หงสกุล)

ผู้อำนวยการด้านสิ่งแวดล้อม

บริษัท ไทยเอ็นไวรอนเมนท์ จำกัด



ตารางที่ 2 : รายการแสดงผลกระทบสิ่งแวดล้อมที่สำคัญ มาตรการป้องกันและแก้ไขผลกระทบสิ่งแวดล้อม และมาตรการติดตามตรวจสอบผลกระทบสิ่งแวดล้อม
โครงการบาหลีทยา รีสอร์ท (Balitaya Resort) ช่วงก่อสร้างแก้ไข (ต่อ)

องค์ประกอบทางสิ่งแวดล้อม และคุณค่าต่างๆ	ผลกระทบต่อสิ่งแวดล้อมที่สำคัญ	มาตรการป้องกันและแก้ไข ผลกระทบสิ่งแวดล้อม	มาตรการติดตามตรวจสอบ ผลกระทบสิ่งแวดล้อม
1.2 ทรัพยากรดิน (ต่อ)	- ในการติดตั้งถังบำบัดน้ำเสีย และถังเก็บน้ำใช้ ได้ดินจะมีการขุดดิน ซึ่งอาจขุดพบหลักฐานทาง โบราณคดีได้	4) ไม่ก่อดินไว้บริเวณปากหลุมของบ่อดินที่ เปิด และให้กองห่างจากปากหลุมไม่น้อย กว่าระยะแขนของรถขุดดิน 5) การก่อดินที่ต้องทิ้งไว้นาน (เกินกว่า 3 วัน) ต้องดำเนินการปรับแต่งกองดินให้มีความ ลาดเอียงที่เหมาะสมกับลักษณะดิน เพื่อ ไม่ให้เกิดการพังทลายเนื่องจากการถูกรบกวน จากสภาพการทำงานในหน่วยงาน หรือจากการรับน้ำหนักของน้ำฝนที่อุ้มไว้ - ในกรณีที่ในช่วงก่อสร้างแก้ไขได้มีขุดพบหลักฐาน ทางโบราณคดีไม่ว่าจะเป็นโบราณวัตถุ โครง กระดูกคน กระดูกสัตว์ที่น่าสงสัยว่าจะเป็น หลักฐานที่เกี่ยวข้องกับคนในอดีตโบราณสถาน หรือแม้กระทั่งชิ้นส่วนใดส่วนหนึ่งของ โบราณสถานขอให้หยุดการดำเนินการต่างๆ และ แจ้งแก่สำนักศิลปากรที่ 5 ปราจีนบุรี โดยเร็วที่สุด	---

ผู้รับผิดชอบ : บริษัท วรรณ รีสอร์ท จำกัด โทรศัพท์ 0 3841 4805

ตุลาคม 2565 ลงชื่อ.....

(นายลำพุล วงศ์แหว)

กรรมการผู้มีอำนาจ

บริษัท วรรณ รีสอร์ท จำกัด



7/71

ตุลาคม 2565 ลงชื่อ.....

(นางสาววรรณ หงสกุล)

ผู้อำนวยการด้านสิ่งแวดล้อม

บริษัท ไทยเอ็นไวรอนเมนท์ จำกัด



ตารางที่ 2 : รายการแสดงผลกระทบสิ่งแวดล้อมที่สำคัญ มาตรการป้องกันและแก้ไขผลกระทบสิ่งแวดล้อม และมาตรการติดตามตรวจสอบผลกระทบสิ่งแวดล้อม
โครงการบาหลีทยา รีสอร์ท (Balitaya Resort) ช่วงก่อสร้างแก้ไข (ต่อ)

องค์ประกอบทางสิ่งแวดล้อม และคุณค่าต่างๆ	ผลกระทบต่อสิ่งแวดล้อมที่สำคัญ	มาตรการป้องกันและแก้ไข ผลกระทบสิ่งแวดล้อม	มาตรการติดตามตรวจสอบ ผลกระทบสิ่งแวดล้อม
1.3 คุณภาพอากาศ	- กิจกรรมรื้อถอนและการก่อสร้างแก้ไขของโครงการจะก่อให้เกิดการฟุ้งกระจายของฝุ่นละอองในรูป TSP และ PM-10 ออกสู่บรรยากาศ นอกจากนี้เครื่องจักรและยานพาหนะที่ใช้ในกิจกรรมการก่อสร้างแก้ไขของโครงการจะระบาย CO ออกสู่บรรยากาศส่งผลให้คุณภาพอากาศบริเวณพื้นที่โครงการเปลี่ยนแปลง	- โครงการมีรั้วคอนกรีตสูง 2 ม. ทางทิศใต้ และทิศตะวันออก และจะจัดสร้างรั้ว Galvanized Steel สูง 2 ม. ทางด้านทิศเหนือ และทิศตะวันตก พร้อมประตูเข้า-ออก และติดป้าย “เขตก่อสร้าง อันตราย ห้ามเข้า” - พรมน้ำผนังคอนกรีตส่วนที่จะรื้อถอนให้ขึ้นก่อนทุบ/รื้อผนังและระหว่างการรื้อถอน เพื่อลดการฟุ้งกระจายของฝุ่น - จัดเตรียมน้ำไว้ให้เพียงพอขณะทำการรื้อถอน - จัดให้มีคนงานทำความสะอาดภายในบริเวณที่ทำการรื้อถอนรวมทั้งถนนภายในโครงการและถนนสาธารณะหน้าโครงการเป็นประจำทุกวัน และให้พรมน้ำเศษวัสดุให้ขึ้นก่อนทำการเก็บกวาดทุกครั้ง - ติดตั้งผ้าใบก่อสร้าง (Mesh Sheet) หรือวัสดุเทียบเท่าที่มีตาข่ายถี่กันบริเวณที่มีการก่อสร้างแก้ไข โดยมีความสูงเท่ากับความสูงของชั้นนั้นๆที่กำลังก่อสร้าง พร้อมทั้งดูแลให้อยู่ในสภาพดีตลอดเวลา	- ตรวจสอบวัดคุณภาพอากาศภายในพื้นที่โครงการ ▪ จุดตรวจวัด : แนวเขตพื้นที่โครงการทางทิศเหนือ ▪ ดัชนีตรวจวัด : TSP, PM-10 และ CO ▪ ความถี่ : ตรวจวัด 1 ครั้ง ระหว่างการก่อสร้างแก้ไข

ผู้รับผิดชอบ : บริษัท วรรณ รีสอร์ท จำกัด โทรศัพท์ 0 3841 4805

ตุลาคม 2565 ลงชื่อ..... *นายลำพุล วงศ์แวง*

(นายลำพุล วงศ์แวง)

กรรมการผู้มีอำนาจ

บริษัท วรรณ รีสอร์ท จำกัด



8/71



ตุลาคม 2565 ลงชื่อ..... *นางสาววรรณ หงสกุล*

(นางสาววรรณ หงสกุล)

ผู้อำนวยการด้านสิ่งแวดล้อม

บริษัท ไทยเอ็นไวรอนเมนท์ จำกัด

ตารางที่ 2 : รายการแสดงผลกระทบสิ่งแวดล้อมที่สำคัญ มาตรการป้องกันและแก้ไขผลกระทบสิ่งแวดล้อม และมาตรการติดตามตรวจสอบผลกระทบสิ่งแวดล้อม
โครงการบาหลีทยา รีสอร์ท (Balitaya Resort) ช่วงก่อสร้างแก้ไข (ต่อ)

องค์ประกอบทางสิ่งแวดล้อม และคุณค่าต่างๆ	ผลกระทบต่อสิ่งแวดล้อมที่สำคัญ	มาตรการป้องกันและแก้ไข ผลกระทบสิ่งแวดล้อม	มาตรการติดตามตรวจสอบ ผลกระทบสิ่งแวดล้อม
1.3 คุณภาพอากาศ (ต่อ)	<ul style="list-style-type: none"> - การขนส่งวัสดุ อุปกรณ์ และเครื่องจักรเข้า-ออกพื้นที่โครงการ อาจก่อให้เกิดการฟุ้งกระจายของฝุ่นละออง และส่งผลกระทบต่อผู้ที่อยู่สองข้างทางของเส้นทางขนส่งวัสดุก่อสร้างของโครงการ 	<ul style="list-style-type: none"> - การกองดิน หิน หรือทรายบนพื้นที่ที่ใช้พลาสติกหรือผ้าใบคลุมให้มิดชิดเพื่อป้องกันการฟุ้งกระจายของฝุ่นละออง - คลุมวัสดุ/เศษวัสดุก่อสร้างในกระบะด้วยผ้าใบให้มิดชิดเพื่อป้องกันการหกหล่นและฟุ้งกระจายของฝุ่นละอองบนเส้นทางสัญจร - มีจุดล้างล้อรถบริเวณทางเข้า-ออกโครงการ และรถทุกคันต้องล้างล้อก่อนออกนอกโครงการ - ถ้ามีเศษวัสดุก่อสร้าง หิน ทราย และดิน ตกหรือหกหล่นบนถนนสาธารณะให้ส่งคนงานไปทำความสะอาดโดยไม่ชักช้า - ตรวจสอบและบำรุงรักษาเครื่องยนต์ของรถบรรทุกเป็นประจำ เพื่อไม่ให้มีควันดำเกินเกณฑ์มาตรฐานของกฎหมาย 	---
1.4 เสียงและความสั่นสะเทือน 1) เสียง	<ul style="list-style-type: none"> - กิจกรรมการรื้อถอนผนังคอนกรีตและพื้น ค.ส.ล. รวมทั้งการก่อสร้างแก้ไข อาจส่งผลกระทบต่อด้านเสียงดังรบกวนผู้ที่อยู่ในบริเวณข้างเคียง 	<ul style="list-style-type: none"> - ช่วงงานฐานรากและช่วงงานระบบฯ โครงการมีแนวรั้วเดิมซึ่งเป็นรั้วคอนกรีตหนา 4 นิ้ว สูง 2 ม. ตลอดแนวเขตที่ดินด้านทิศใต้ และทิศตะวันออก 	<ul style="list-style-type: none"> - ตรวจวัดระดับเสียงภายในพื้นที่โครงการ ▪ จุดตรวจวัด : แนวเขตพื้นที่โครงการทางทิศเหนือ

ผู้รับผิดชอบ : บริษัท วรรณ รีสอร์ท จำกัด โทรศัพท์ 0 3841 4805

ตุลาคม 2565 ลงชื่อ.....

(นายลำพุล วงศ์แหว)

กรรมการผู้มีอำนาจ

บริษัท วรรณ รีสอร์ท จำกัด



ตุลาคม 2565 ลงชื่อ.....

(นางสาววรรณ หงสกุล)

ผู้อำนวยการด้านสิ่งแวดล้อม

บริษัท ไทยเอ็นไวรอนเมนท์ จำกัด



ตารางที่ 2 : รายการแสดงผลกระทบสิ่งแวดล้อมที่สำคัญ มาตรการป้องกันและแก้ไขผลกระทบสิ่งแวดล้อม และมาตรการติดตามตรวจสอบผลกระทบสิ่งแวดล้อม
โครงการบาหลีทยา รีสอร์ท (Balitaya Resort) ช่วงก่อสร้างแก้ไข (ต่อ)

องค์ประกอบทางสิ่งแวดล้อม และคุณค่าต่างๆ	ผลกระทบต่อสิ่งแวดล้อมที่สำคัญ	มาตรการป้องกันและแก้ไข ผลกระทบสิ่งแวดล้อม	มาตรการติดตามตรวจสอบ ผลกระทบสิ่งแวดล้อม
1.4 เสียงและความสั่นสะเทือน 1) เสียง (ต่อ)	- คนงานก่อสร้างที่ทำงานกับอุปกรณ์ที่มีเสียงดัง หรือที่ทำงานอยู่ในบริเวณที่มีเสียงดังเป็น เวลานานต่อเนื่อง อาจก่อให้เกิดความเสียหาย ต่อระบบการได้ยิน	และจะจัดให้มีรั้ว Galvanized Steel หนา 1 มม. สูง 2 ม. ที่มีค่า Transmission Loss 32 dB(A) และ 26 dB(A) ตามลำดับ ทำให้ระดับเสียงทั่วไป ลดลงอยู่ในช่วง 51.01 - 52.28 dB(A) และระดับ เสียงรบกวนลดลงอยู่ในช่วง (-9.79) - (8.52) dB(A) ซึ่งไม่เกินมาตรฐานระดับเสียงทั่วไป และ ระดับเสียงรบกวนที่กำหนดให้มีค่า 70 และ 10 dB(A) ตามลำดับ - เลือกใช้เครื่องมือและเทคโนโลยีที่ใช้ในการรื้อถอน และก่อสร้างแก้ไขที่มีระดับเสียงต่ำ - หลีกเลี่ยงการทิ้งสิ่งของลงมาจากที่สูง หาก จำเป็นต้องจัดให้มีวัสดุรองรับเพื่อลดเสียงดังจาก การตกกระทบพื้น - กำหนดให้ดำเนินกิจกรรมการรื้อถอนและ ก่อสร้างแก้ไขที่มีเสียงดังเฉพาะในช่วงเวลา 08.00 - 17.00 น. ของวันจันทร์-เสาร์ และ หยุดในวันอาทิตย์และวันหยุดนักขัตฤกษ์	<ul style="list-style-type: none"> ▪ ดัชนีตรวจวัด : L_{eq} 24 ชม., L_{max}, L_{90} และ คำนวณเสียงรบกวน ▪ ความถี่ : 1 ครั้ง ระหว่างการก่อสร้างแก้ไข

ผู้รับผิดชอบ : บริษัท วรรณ รีสอร์ท จำกัด โทรศัพท์ 0 3841 4805

ตุลาคม 2565 ลงชื่อ..... *นายลำพูล วงศ์แหว*

(นายลำพูล วงศ์แหว)
กรรมการผู้มีอำนาจ
บริษัท วรรณ รีสอร์ท จำกัด



ตุลาคม 2565 ลงชื่อ..... *นางสาววรรณ หงสกุล*



(นางสาววรรณ หงสกุล)
ผู้อำนวยการด้านสิ่งแวดล้อม
บริษัท ไทยเอ็นไวรอนเมนท์ จำกัด

ตารางที่ 2 : รายการแสดงผลกระทบสิ่งแวดล้อมที่สำคัญ มาตรการป้องกันและแก้ไขผลกระทบสิ่งแวดล้อม และมาตรการติดตามตรวจสอบผลกระทบสิ่งแวดล้อม
โครงการบาหลีทยา รีสอร์ท (Balitaya Resort) ช่วงก่อสร้างแก้ไข (ต่อ)

องค์ประกอบทางสิ่งแวดล้อม และคุณค่าต่างๆ	ผลกระทบต่อสิ่งแวดล้อมที่สำคัญ	มาตรการป้องกันและแก้ไข ผลกระทบสิ่งแวดล้อม	มาตรการติดตามตรวจสอบ ผลกระทบสิ่งแวดล้อม
1.4 เสียงและความสั่นสะเทือน 1) เสียง (ต่อ)		<ul style="list-style-type: none"> - ใช้น้ำมันหล่อลื่นช่วยลดการเสียดสีระหว่างชิ้นส่วนของเครื่องจักร - กำหนดบริเวณกิจกรรมที่ก่อให้เกิดเสียงตั้งอยู่ห่างจากอาคารข้างเคียงให้มากที่สุด - จัดพื้นที่เฉพาะเป็นห้องกันพื้นที่สำหรับกิจกรรมที่มีเสียงดังรบกวน เช่น การตัด การเจียร เป็นต้น และจัดให้คนงานที่ทำงานในพื้นที่ดังกล่าวสวมใส่อุปกรณ์ป้องกันเสียงที่เหมาะสม - บำรุงรักษาเครื่องจักรและยานพาหนะที่ใช้ในการก่อสร้างให้อยู่ในสภาพดีอยู่เสมอ 	
	- การขนส่งวัสดุก่อสร้างเข้า-ออกพื้นที่โครงการอาจก่อให้เกิดเสียงดังรบกวนผู้พักอาศัย/ประกอบการที่อยู่บริเวณสองฝั่งของเส้นทางรถวิ่ง	<ul style="list-style-type: none"> - จำกัดความเร็วของรถบรรทุกที่เกี่ยวข้องกับโครงการที่ 30 กม./ชม. ในเขตชุมชนบริเวณข้างเคียงพื้นที่โครงการ และห้ามเบิ้ลเครื่องและกดแตรโดยไม่จำเป็น - ไม่ติดเครื่องยนต์ยานพาหนะทิ้งไว้ขณะจอดรอหรือขนของขึ้นลง 	—

ผู้รับผิดชอบ : บริษัท วรรณ รีสอร์ท จำกัด โทรศัพท์ 0 3841 4805

ตุลาคม 2565 ลงชื่อ..... *ก.พ. ว.พ.ว.*.....

(นายลำพูล วงศ์แวว)

กรรมการผู้มีอำนาจ

บริษัท วรรณ รีสอร์ท จำกัด



11/71

ตุลาคม 2565 ลงชื่อ..... *Osany Kump.*.....

(นางสาววรรณ หงสกุล)

ผู้อำนวยการด้านสิ่งแวดล้อม

บริษัท ไทยเอ็นไวรอนเมนท์ จำกัด



ตารางที่ 2 : รายการแสดงผลกระทบสิ่งแวดล้อมที่สำคัญ มาตรการป้องกันและแก้ไขผลกระทบสิ่งแวดล้อม และมาตรการติดตามตรวจสอบผลกระทบสิ่งแวดล้อม
โครงการบาหลีททยา รีสอร์ท (Balitaya Resort) ช่วงก่อสร้างแก้ไข (ต่อ)

องค์ประกอบทางสิ่งแวดล้อม และคุณค่าต่างๆ	ผลกระทบต่อสิ่งแวดล้อมที่สำคัญ	มาตรการป้องกันและแก้ไข ผลกระทบสิ่งแวดล้อม	มาตรการติดตามตรวจสอบ ผลกระทบสิ่งแวดล้อม
2) การสิ้นเสเทือน	- ช่วงก่อสร้างเสาเข็มของถังบำบัดน้ำเสียและถังเก็บน้ำใช้ใต้ดินใช้วิธีการก่อสร้างฐานรากแบบเสาเข็มเจาะทำให้อาคารของ The Plumeria Pattaya ทางด้านทิศเหนือ มีความสิ้นเสเทือน 5.84 มม./วินาที ซึ่งเกินมาตรฐานความสิ้นเสเทือนที่กำหนดให้มีค่า 5 มม./วินาที	- ขุดคูกว้าง 0.5 ม. ลึก 0.5 ม. ยาว 6 ม. ด้านทิศเหนือ ดังแสดงในรูปที่ 1 แผนผังโครงการแสดงแนวขุดคูลดความสิ้นเสเทือน เพื่อตัดการส่งผ่านคลื่นความสิ้นเสเทือนไปยังบริเวณข้างเคียง	- ตรวจสอบวัดความสิ้นเสเทือน ▪ จุดตรวจวัด : อาคารของ The Plumeria Pattaya ด้านทิศเหนือของโครงการ ▪ ดัชนีตรวจวัด : ค่าความเร็วอนุภาคสูงสุด (Peak Particle Velocity : PPV) ▪ ความถี่ : 1 ครั้ง ในช่วงการก่อสร้างเสาเข็มถังบำบัดน้ำเสีย
	- ความสิ้นเสเทือนจากการขนส่งวัสดุก่อสร้างเข้า-ออกพื้นที่โครงการ อาจสร้างความเดือดร้อนรำคาญ และ/หรือเกิดความเสียหายต่อทรัพย์สินในบริเวณสองฝั่งของเส้นทางขนส่งและที่อยู่อาศัยในบริเวณที่ติดกับพื้นที่โครงการ	- จำกัดความเร็วของรถขนส่งวัสดุก่อสร้างและอุปกรณ์ต่างๆ เข้าสู่พื้นที่โครงการที่ 30 กม./ชม. ในเขตชุมชนบริเวณข้างเคียง และไม่บรรทุกน้ำหนักเกินที่กฎหมายกำหนด (15 และ 25 ตันสำหรับรถบรรทุก 6 ล้อ และ 10 ล้อ ตามลำดับ)	—
1.5 ทรัพยากรน้ำ 1) น้ำผิวดินและน้ำทะเล	- บริเวณพื้นที่โครงการไม่มีแหล่งน้ำผิวดิน และอยู่ห่างจากแนวชายฝั่งทะเลประมาณ 220 ม. น้ำเสียที่ผ่านการบำบัดเบื้องต้นด้วยถังเกราะจะระบายออกสู่ท่อรวบรวมน้ำเสียสาธารณะหน้าโครงการและไปเข้าสู่ระบบบำบัดน้ำเสียรวมซอยวัดหนองใหญ่ของเมืองพัทยา ดังนั้นโครงการจะไม่ก่อให้เกิดผลกระทบต่อน้ำผิวดินและน้ำทะเล	- ปฏิบัติตามมาตรการฯ ด้านการจัดการน้ำเสียและสิ่งปฏิกูล (หน้า 14/71) อย่างเคร่งครัด	—

ผู้รับผิดชอบ : บริษัท วรรณ รีสอร์ท จำกัด โทรศัพท์ 0 3841 4805

ตุลาคม 2565 ลงชื่อ..... *วิภา วรรณ //*

(นายลำพุล วงศ์แวว)
กรรมการผู้มีอำนาจ
บริษัท วรรณ รีสอร์ท จำกัด



12/71

ตุลาคม 2565 ลงชื่อ..... *Orana Kump.*



(นางสาววรรณ หงอสกุล)
ผู้อำนวยการด้านสิ่งแวดล้อม
บริษัท ไทยเอ็นไวรอนเมนท์ จำกัด

ตารางที่ 2 : รายการแสดงผลกระทบสิ่งแวดล้อมที่สำคัญ มาตรการป้องกันและแก้ไขผลกระทบสิ่งแวดล้อม และมาตรการติดตามตรวจสอบผลกระทบสิ่งแวดล้อม
โครงการบาหลีทยา รีสอร์ท (Balitaya Resort) ช่วงก่อสร้างแก้ไข (ต่อ)

องค์ประกอบทางสิ่งแวดล้อม และคุณค่าต่างๆ	ผลกระทบต่อสิ่งแวดล้อมที่สำคัญ	มาตรการป้องกันและแก้ไข ผลกระทบสิ่งแวดล้อม	มาตรการติดตามตรวจสอบ ผลกระทบสิ่งแวดล้อม
2) น้ำใต้ดิน	- โครงการใช้น้ำประปาจากการประปาส่วนภูมิภาค สาขาพัทยา (ชั้นพิเศษ) โดยไม่มีการสูบน้ำบาดาล มาใช้ และน้ำเสียที่ผ่านการบำบัดเบื้องต้นจะ ระบายออกสู่ท่อรวบรวมน้ำเสียสาธารณะหน้า โครงการ และไปเข้าสู่ระบบบำบัดน้ำเสียรวมของ วัฒนธรรมใหญ่ของเมืองพัทยา ดังนั้นโครงการจะ ไม่ก่อให้เกิดผลกระทบต่อน้ำใต้ดิน	—	—
2.ทรัพยากรสิ่งแวดล้อมทางชีวภาพ	- พื้นที่โครงการตั้งอยู่ในเขตพักอาศัยและ พานิชยกรรม ซึ่งจัดเป็นระบบนิเวศสังคมเมือง (Urban Ecology) ไม่มีสัตว์หายากหรือป่าไม้ตาม ธรรมชาติแต่อย่างใด จะมีแต่สัตว์ขนาดเล็ก จำพวกนกและสัตว์เลี้ยงลูก เช่น นกกระจอก นกเขา กิ้งก่า จิ้งเหลน เป็นต้น ซึ่งพบเห็นได้ทั่วไป ในเขตชุมชนเมือง ทนต่อการรบกวนและสามารถ ปรับตัวได้ดีในสภาพแวดล้อมที่เปลี่ยนแปลงไป ดังนั้นการก่อสร้างแก้ไขของโครงการจะไม่ ก่อให้เกิดผลกระทบต่อระบบนิเวศตามธรรมชาติ ของพื้นที่	—	—

ผู้รับผิดชอบ : บริษัท วรรณ รีสอร์ท จำกัด โทรศัพท์ 0 3841 4805

ตุลาคม 2565 ลงชื่อ..... *กมล วรรณ*

(นายลำพุล วงศ์แวว)
กรรมการผู้มีอำนาจ
บริษัท วรรณ รีสอร์ท จำกัด



13/71

ตุลาคม 2565 ลงชื่อ..... *Orana Keap*



(นางสาววรรณ หงอสกุล)
ผู้อำนวยการด้านสิ่งแวดล้อม
บริษัท ไทยเอ็นไวรอนเมนท์ จำกัด

ตารางที่ 2 : รายการแสดงผลกระทบสิ่งแวดล้อมที่สำคัญ มาตรการป้องกันและแก้ไขผลกระทบสิ่งแวดล้อม และมาตรการติดตามตรวจสอบผลกระทบสิ่งแวดล้อม
โครงการบาหลีทายา รีสอร์ท (Balitaya Resort) ช่วงก่อสร้างแก้ไข (ต่อ)

องค์ประกอบทางสิ่งแวดล้อม และคุณค่าต่างๆ	ผลกระทบต่อสิ่งแวดล้อมที่สำคัญ	มาตรการป้องกันและแก้ไข ผลกระทบสิ่งแวดล้อม	มาตรการติดตามตรวจสอบ ผลกระทบสิ่งแวดล้อม
3. คุณค่าการใช้ประโยชน์ของมนุษย์ 3.1 การใช้น้ำ	- การใช้น้ำอย่างไม่ประหยัดและการรั่วไหลของ ก๊อกน้ำ และ/หรือท่อน้ำจะเป็นการสิ้นเปลือง ทรัพยากร	- รมรงค์และกำชับให้คนงานใช้น้ำอย่างประหยัด ไม่เปิดก๊อกน้ำทิ้งไว้เมื่อไม่ใช้น้ำ - จัดให้มีกระบะสำหรับล้างอุปกรณ์การก่อสร้าง ซึ่งจะช่วยลดปริมาณการใช้น้ำ - ในกรณีพบการรั่วไหลของก๊อกและ/หรือท่อน้ำ ให้ดำเนินการซ่อมแซมโดยไม่ชักช้า	- ตรวจสอบการรั่วซึมหรือชำรุดของน้ำประปา และก๊อกน้ำ ▪ จุดตรวจสอบ : ท่อน้ำประปาและก๊อกน้ำ ▪ ดัชนีตรวจวัด : การรั่วซึมและการชำรุด ▪ ความถี่ : ทุกวัน
3.2 การจัดการน้ำเสียและสิ่งปฏิกูล	- การจัดการน้ำเสียจากการล้างทำความสะอาดและ น้ำเสียจากห้องส้วมที่ไม่เหมาะสม จะก่อให้เกิด ผลกระทบต่อสภาพแวดล้อมภายในโครงการและ บริเวณข้างเคียง	- น้ำล้างทำความสะอาดจะระบายเข้าสู่ท่อระบาย น้ำของโครงการและระบายออกสู่ท่อรวบรวม น้ำเสียสาธารณะหน้าโครงการ - คนงานจะใช้ห้องส้วมบริเวณชั้น 1 ของอาคาร โดยน้ำเสียจากห้องส้วมรวบรวมเข้าสู่บ่อระแอะที่มี อยู่เดิม และระบายออกสู่ท่อรวบรวมน้ำเสีย สาธารณะไปเข้าสู่ระบบบำบัดน้ำเสียรวมของวัด หนองใหญ่ของเมืองพัทยา	—
3.3 การระบายน้ำและป้องกันน้ำท่วม	- การก่อสร้างแก้ไขของโครงการในช่วงฤดูฝน อาจก่อให้เกิดน้ำนองที่ชะล้างหน้าดินไหลเข้าสู่ พื้นที่ข้างเคียง	- การระบายน้ำและป้องกันน้ำท่วมของโครงการจะ ใช้ระบบท่อระบายน้ำเดิมของโครงการ ซึ่งเป็นท่อ ค.ส.ล.ขนาด \varnothing 0.60 ม. Slope 1:200 พร้อมบ่อ พัก ก่อนทยอยระบายออกสู่ท่อระบายน้ำหน้า โครงการ - ให้คนงานทำการเก็บกวาดเศษวัสดุก่อสร้างเป็น ประจำทุกวันก่อนเลิกงาน	- ตรวจสอบและขุดลอกตะกอนดินในท่อระบาย น้ำภายในโครงการ ▪ จุดตรวจสอบ : ระบบท่อระบายน้ำ ▪ ดัชนีตรวจสอบ : ปริมาณตะกอน ▪ ความถี่ : เดือนละครั้ง และหลังฝนตกหนัก ทุกครั้ง

ผู้รับผิดชอบ : บริษัท วรรณมา รีสอร์ท จำกัด โทรศัพท์ 0 3841 4805

ตุลาคม 2565 ลงชื่อ.....

(นายลำพูล วงศ์แวว)

กรรมการผู้มีอำนาจ

บริษัท วรรณมา รีสอร์ท จำกัด



ตุลาคม 2565 ลงชื่อ.....



(นางสาววรรณมา หงอสกุล)

ผู้อำนวยการด้านสิ่งแวดล้อม

บริษัท ไทยเอ็นไวรอนเมนท์ จำกัด

ตารางที่ 2 : รายการแสดงผลกระทบสิ่งแวดล้อมที่สำคัญ มาตรการป้องกันและแก้ไขผลกระทบสิ่งแวดล้อม และมาตรการติดตามตรวจสอบผลกระทบสิ่งแวดล้อม
โครงการบาหลีทยา รีสอร์ท (Balitaya Resort) ช่วงก่อสร้างแก้ไข (ต่อ)

องค์ประกอบทางสิ่งแวดล้อม และคุณค่าต่างๆ	ผลกระทบต่อสิ่งแวดล้อมที่สำคัญ	มาตรการป้องกันและแก้ไข ผลกระทบสิ่งแวดล้อม	มาตรการติดตามตรวจสอบ ผลกระทบสิ่งแวดล้อม
3.3 การระบายน้ำและป้องกันน้ำท่วม (ต่อ)		<ul style="list-style-type: none"> - เก็บกักวัสดุ/เศษวัสดุก่อสร้างให้เป็นสัดส่วนและจัดให้มีการคลุมด้วยผ้าใบ/พลาสติกป้องกันการชะล้างของฝน - ทำความสะอาดและเก็บขยะที่บ่อพักสุดท้าย/ตักขยะเป็นประจำอย่างสม่ำเสมอ โดยเฉพาะในช่วงฤดูฝน 	
3.4 การจัดการขยะมูลฝอย	<ul style="list-style-type: none"> - เศษวัสดุจากกิจกรรมการรื้อถอนและก่อสร้างแก้ไข และขยะมูลฝอยจากการดำเนินชีวิตประจำวันของพนักงานที่ไม่เหมาะสมอาจก่อให้เกิดผลกระทบต่อสิ่งแวดล้อม 	<ul style="list-style-type: none"> - สำหรับขยะจากกิจกรรมการก่อสร้างแก้ไขจะได้ทำการคัดแยกประเภทขยะ โดยขยะมูลฝอยที่สามารถนำกลับมาใช้ใหม่ เช่น ถังสี เศษเหล็ก เป็นต้น จะนำกลับมาใช้ประโยชน์ ส่วน เศษอิฐ เศษปูน เป็นต้น จะนำไปเก็บกักให้เป็นสัดส่วน และเมื่อมีปริมาณมากพอจะนำไปกำจัดโดยไม่ก่อให้เกิดผลกระทบต่อสิ่งแวดล้อม เช่น นำไปถมบ่อดินบริเวณรอบนอกของเมืองพัทยา เป็นต้น - จัดให้มีถังขยะที่มีฝาปิดมิดชิดขนาด 200 ลิตร พร้อมข้อความระบุประเภทขยะด้านข้างถังวางไว้ตามจุดต่างๆ ในพื้นที่ก่อสร้างจุดละ 4 ถัง (ถังขยะย่อยสลาย ถังขยะทั่วไป ถังขยะรีไซเคิล และถังขยะอันตราย) 	<ul style="list-style-type: none"> - ตรวจสอบความเพียงพอของถังขยะ - ตรวจสอบสภาพและความสามารถใช้งานของถังขยะ <ul style="list-style-type: none"> ▪ จุดตรวจสอบ : ถังขยะ ▪ ดัชนีตรวจวัด : ความเพียงพอและความสามารถใช้งาน ▪ ความถี่ : ทุกวัน ตลอดระยะเวลาการก่อสร้างแก้ไข - ตรวจสอบสถานที่ทิ้งเศษวัสดุจากการก่อสร้าง <ul style="list-style-type: none"> ▪ จุดตรวจสอบ : สถานที่ทิ้งเศษวัสดุจากการก่อสร้าง ▪ ดัชนีตรวจวัด : สถานที่ทิ้งเศษวัสดุจากการก่อสร้างที่ได้รับอนุญาต ▪ ความถี่ : ทุกวัน ที่มีการขนย้ายเศษวัสดุจากการก่อสร้าง

ผู้รับผิดชอบ : บริษัท วรรณ รีสอร์ท จำกัด โทรศัพท์ 0 3841 4805

ตุลาคม 2565 ลงชื่อ..... *วิมล วรรณ*

(นายลำพูล วงศ์แวว)
กรรมการผู้มีอำนาจ
บริษัท วรรณ รีสอร์ท จำกัด



ตุลาคม 2565 ลงชื่อ..... *Orana Kanyo*

(นางสาววรรณ หงสกุล)
ผู้อำนวยการด้านสิ่งแวดล้อม
บริษัท ไทยเอ็นไวรอนเมนท์ จำกัด

ตารางที่ 2 : รายการแสดงผลกระทบสิ่งแวดล้อมที่สำคัญ มาตรการป้องกันและแก้ไขผลกระทบสิ่งแวดล้อม และมาตรการติดตามตรวจสอบผลกระทบสิ่งแวดล้อม
โครงการบาหลีทายา รีสอร์ท (Balitaya Resort) ช่วงก่อสร้างแก้ไข (ต่อ)

องค์ประกอบทางสิ่งแวดล้อม และคุณค่าต่างๆ	ผลกระทบต่อสิ่งแวดล้อมที่สำคัญ	มาตรการป้องกันและแก้ไข ผลกระทบสิ่งแวดล้อม	มาตรการติดตามตรวจสอบ ผลกระทบสิ่งแวดล้อม
3.4 การจัดการขยะมูลฝอย (ต่อ)		<ul style="list-style-type: none"> - จัดให้มีถังขยะอย่างเพียงพอ เพื่อไม่ให้ขยะล้นถัง ในกรณีที่ไม่เพียงพอให้จัดหาเพิ่มเติม - ล้างทำความสะอาดถังขยะเป็นประจำอย่างสม่ำเสมอป้องกันการเกิดกลิ่น - ตรวจสอบถังขยะให้อยู่ในสภาพดี และพร้อมใช้งานอยู่เสมอ - ออกกฎระเบียบห้ามคนงานทิ้งขยะนอกถังขยะ และนอกพื้นที่โครงการ - จัดให้มีคนงานรับผิดชอบเก็บรวบรวมขยะโดยมีการแยกประเภทขยะ ณ แหล่งกำเนิด และอำนวยความสะดวกให้แก่พนักงานจัดเก็บขยะ เวลาเก็บขนขยะไปกำจัด - ติดต่อประสานงานกับรถเก็บขนขยะของเมืองพัทยาให้เข้ามาจัดเก็บขยะไปกำจัดเป็นประจำอย่างสม่ำเสมอ 	
	- ในกรณีที่ยังมีการระบาดของโรคโควิด-19 การจัดการขยะติดเชื้อที่ไม่ถูกสุขลักษณะอาจก่อให้เกิดการแพร่กระจายของโรคโควิด-19 ได้	- ในกรณีที่ยังมีการแพร่ระบาดของโรคโควิด-19 จัดให้มีถังขยะติดเชื้อสำหรับรองรับขยะหน้ากากอนามัยที่ทิ้งแล้ว ดังนี้	—

ผู้รับผิดชอบ : บริษัท วรรณา รีสอร์ท จำกัด โทรศัพท์ 0 3841 4805

ตุลาคม 2565 ลงชื่อ..... *DL/2 7/11/11*

(นายลำพูล วงศ์แวว)

กรรมการผู้มีอำนาจ

บริษัท วรรณา รีสอร์ท จำกัด



16/71

ตุลาคม 2565 ลงชื่อ..... *Prasom Ussap.*

(นางสาววรรณา หงอสกุล)

ผู้อำนวยการด้านสิ่งแวดล้อม

บริษัท ไทยเอ็นไวรอนเมนท์ จำกัด



ตารางที่ 2 : รายการแสดงผลกระทบสิ่งแวดล้อมที่สำคัญ มาตรการป้องกันและแก้ไขผลกระทบสิ่งแวดล้อม และมาตรการติดตามตรวจสอบผลกระทบสิ่งแวดล้อม
โครงการบาหลีทายา รีสอร์ท (Balitaya Resort) ช่วงก่อสร้างแก้ไข (ต่อ)

องค์ประกอบทางสิ่งแวดล้อม และคุณค่าต่างๆ	ผลกระทบต่อสิ่งแวดล้อมที่สำคัญ	มาตรการป้องกันและแก้ไข ผลกระทบสิ่งแวดล้อม	มาตรการติดตามตรวจสอบ ผลกระทบสิ่งแวดล้อม
3.4 การจัดการขยะมูลฝอย (ต่อ)		<ul style="list-style-type: none"> ▪ จัดให้มีถังขยะติดเชือกสีแดงที่มีสัญลักษณ์และข้อความ “ขยะติดเชือก” และมีถุงขยะ 2 ชั้น สวมอยู่ด้านใน พร้อมฝาปิดมิดชิดวางไว้ในพื้นที่โครงการและบ้านพักคนงานก่อสร้าง ▪ ให้มีคณงานรับผิดชอบในการเก็บรวบรวมขยะติดเชือกไว้ในถุงขยะ 2 ชั้น โดยถุงขยะชั้นแรก ที่บรรจุขยะติดเชือกจะต้องเทราดด้วยสารฆ่าเชื้อ เช่น แอลกอฮอล์ 70% หรือน้ำยาฟอกขาว (เช่น ไฮเตอร์) โดยเทราดลงไปในถุงเพื่อทำลายเชื้อ จากนั้นมัดปากถุงให้มิดชิด แล้วฉีดพ่นด้วยสารฆ่าเชื้อบริเวณปากถุงของถุงใบใน จากนั้นมัดปากถุงใบนอกให้มิดชิด และฉีดพ่นบริเวณปากถุงด้วยสารฆ่าเชื้ออีกครั้ง ▪ ตีงถุงขยะที่มัดปากถุงเรียบร้อยแล้วออกจากถังขยะ ▪ นำถุงขยะใบใหม่มาสวมด้านในของถังขยะ โดยใช้ถุงขยะซ้อนกัน 2 ชั้น ▪ ถุงขยะที่ผ่านการทำลายเชื้อแล้ว ประสานเมืองพัทยาเข้ามาจัดเก็บเพื่อนำไปกำจัดพร้อมกับขยะทั่วไป 	

ผู้รับผิดชอบ : บริษัท วรรณ รีสอร์ท จำกัด โทรศัพท์ 0 3841 4805

ตุลาคม 2565 ลงชื่อ..... *สม วรรณ*

(นายลำพูล วงศ์แวว)

กรรมการผู้มีอำนาจ

บริษัท วรรณ รีสอร์ท จำกัด



17/71

ตุลาคม 2565 ลงชื่อ..... *สม วรรณ*

(นางสาววรรณ หงอสกุล)

ผู้อำนวยการด้านสิ่งแวดล้อม

บริษัท ไทยเอ็นไวรอนเมนท์ จำกัด



ตารางที่ 2 : รายการแสดงผลกระทบสิ่งแวดล้อมที่สำคัญ มาตรการป้องกันและแก้ไขผลกระทบสิ่งแวดล้อม และมาตรการติดตามตรวจสอบผลกระทบสิ่งแวดล้อม
โครงการบาหลีทยา รีสอร์ท (Balitaya Resort) ช่วงก่อสร้างแก้ไข (ต่อ)

องค์ประกอบทางสิ่งแวดล้อม และคุณค่าต่างๆ	ผลกระทบต่อสิ่งแวดล้อมที่สำคัญ	มาตรการป้องกันและแก้ไข ผลกระทบสิ่งแวดล้อม	มาตรการติดตามตรวจสอบ ผลกระทบสิ่งแวดล้อม
3.5 ไฟฟ้าและพลังงาน	<ul style="list-style-type: none"> - ปริมาณความต้องการใช้ไฟฟ้าในช่วงก่อสร้างมีค่าน้อยมากและอยู่ในขีดความสามารถในการจ่ายไฟฟ้าของการไฟฟ้าส่วนภูมิภาคเมืองพัทยา - การเกิดกระแสไฟฟ้ลัดวงจรก่อให้เกิดอันตรายต่อชีวิต และเสียหายต่อทรัพย์สิน 	<ul style="list-style-type: none"> - กำชับคนงานให้ใช้ไฟฟ้าอย่างประหยัด - ตรวจสอบการใช้ไฟฟ้าของคนงานโดยเฉพาะการเชื่อมต่อสายไฟฟ้าป้องกันการเกิดเหตุไฟฟ้ลัดวงจร - ตรวจสอบอุปกรณ์ไฟฟ้าที่ใช้ให้อยู่ในสภาพที่ดี โดยเฉพาะสายไฟและปลั๊กเป็นประจำวัน ทั้งก่อนและหลังการใช้งาน ถ้าพบว่าชำรุดให้ทำการซ่อมแซมก่อนนำไปเก็บและ/หรือก่อนนำไปใช้งาน 	—
3.6 การคมนาคมขนส่ง	<ul style="list-style-type: none"> - ปริมาณการจราจรในช่วงก่อสร้างสูงสุด 5 PCU/ชม. ซึ่งทำให้ปริมาณการจราจรบนถนนพัทยา-นาเกลือ ขยายนาเกลือ 12 และขยายนาเกลือ 12/6 เพิ่มขึ้นแต่สภาพความคล่องตัวของ การจราจรของถนนยังคงเหมือนเดิม กล่าวคือ มีความคล่องตัวอยู่ในระดับดีและดีมากในวันธรรมดา และดีมากในวันหยุด - ปริมาณการจราจรที่เพิ่มขึ้นจะเพิ่มโอกาสในการเกิดอุบัติเหตุ 	<ul style="list-style-type: none"> - จำกัดความเร็วของยานพาหนะที่เกี่ยวข้องกับโครงการที่ 30 กม./ชม. ในเขตชุมชนบริเวณข้างเคียงโครงการ -ขนส่งวัสดุก่อสร้างในช่วงนอกเวลาเร่งด่วน หรือตามข้อกำหนดของพนักงานจราจรท้องถิ่น - จัดให้มีการล้างล้อยานพาหนะทุกคันก่อนออกจากพื้นที่โครงการ เพื่อป้องกันดินติดล้อรถไปทล่นบนถนนสาธารณะ - ในกรณีมีเศษวัสดุก่อสร้างร่วงหล่นบนถนนสาธารณะ ให้จัดคนงานไปเก็บกวาดทำความสะอาดโดยไม่ชักช้า 	—

ผู้รับผิดชอบ : บริษัท วรรณ รีสอร์ท จำกัด โทรศัพท์ 0 3841 4805

ตุลาคม 2565 ลงชื่อ.....

(นายลำพูล วงศ์แวว)
กรรมการผู้มีอำนาจ

บริษัท วรรณ รีสอร์ท จำกัด



18/71

ตุลาคม 2565 ลงชื่อ.....

(นางสาววรรณ หงสกุล)

ผู้อำนวยการด้านสิ่งแวดล้อม
บริษัท ไทยเอ็นไวรอนเมนท์ จำกัด



ตารางที่ 2 : รายการแสดงผลกระทบสิ่งแวดล้อมที่สำคัญ มาตรการป้องกันและแก้ไขผลกระทบสิ่งแวดล้อม และมาตรการติดตามตรวจสอบผลกระทบสิ่งแวดล้อม
โครงการบาหลีทายา รีสอร์ท (Balitaya Resort) ช่วงก่อสร้างแก้ไข (ต่อ)

องค์ประกอบทางสิ่งแวดล้อม และคุณค่าต่างๆ	ผลกระทบต่อสิ่งแวดล้อมที่สำคัญ	มาตรการป้องกันและแก้ไข ผลกระทบสิ่งแวดล้อม	มาตรการติดตามตรวจสอบ ผลกระทบสิ่งแวดล้อม
3.6 การคมนาคมขนส่ง (ต่อ)		<ul style="list-style-type: none"> - ห้ามเก็บกองวัสดุและอุปกรณ์ก่อสร้างบนพื้นที่สาธารณะ - วางแผนการจัดการการจราจรในการขนส่งเศษวัสดุและวัสดุก่อสร้าง เพื่อไม่ให้มีการจอดรถบนถนนสาธารณะ - จัดให้มีเจ้าหน้าที่/พนักงานดูแลและอำนวยความสะดวกด้านจราจรบริเวณทางเข้า-ออกโครงการ - ในกรณีที่เกิดถนนสาธารณะเสียหายอันสืบเนื่องมาจากโครงการ โครงการต้องประสานกับหน่วยงานที่รับผิดชอบเรื่องค่าใช้จ่ายในการซ่อมแซมถนนดังกล่าว 	
3.7 การใช้ประโยชน์ที่ดิน	<ul style="list-style-type: none"> - กฎหมายที่เกี่ยวข้องกับที่ตั้งโครงการมี ดังนี้ <ul style="list-style-type: none"> ▪ กฎกระทรวงฉบับที่ 55 (พ.ศ.2543) ออกตามความใน พ.ร.บ. ควบคุมอาคาร พ.ศ.2522 ▪ ประกาศคณะกรรมการนโยบายเขตพัฒนาพิเศษภาคตะวันออก เรื่อง แผนผังการใช้ประโยชน์ในที่ดิน และแผนผังการพัฒนาโครงสร้างพื้นฐานและระบบสาธารณูปโภคเขตพัฒนาพิเศษภาคตะวันออก พ.ศ.2562 	<ul style="list-style-type: none"> - ดำเนินการก่อสร้างแก้ไขให้สอดคล้องกับข้อกำหนดของกฎหมายอย่างเคร่งครัด 	—

ผู้รับผิดชอบ : บริษัท วรรณ รีสอร์ท จำกัด โทรศัพท์ 0 3841 4805

ตุลาคม 2565 ลงชื่อ..... *Wanna*

(นายลำพูล วงศ์แวว)

กรรมการผู้มีอำนาจ

บริษัท วรรณ รีสอร์ท จำกัด



19/71

ตุลาคม 2565 ลงชื่อ..... *Orany Keap*

(นางสาววรรณ หงสกุล)

ผู้อำนวยการด้านสิ่งแวดล้อม

บริษัท ไทยเอ็นไวรอนเมนท์ จำกัด



ตารางที่ 2 : รายการแสดงผลกระทบสิ่งแวดล้อมที่สำคัญ มาตรการป้องกันและแก้ไขผลกระทบสิ่งแวดล้อม และมาตรการติดตามตรวจสอบผลกระทบสิ่งแวดล้อม
โครงการบาหลีทยา รีสอร์ท (Balitaya Resort) ช่วงก่อสร้างแก้ไข (ต่อ)

องค์ประกอบทางสิ่งแวดล้อม และคุณค่าต่างๆ	ผลกระทบต่อสิ่งแวดล้อมที่สำคัญ	มาตรการป้องกันและแก้ไข ผลกระทบสิ่งแวดล้อม	มาตรการติดตามตรวจสอบ ผลกระทบสิ่งแวดล้อม
3.7 การใช้ประโยชน์ที่ดิน (ต่อ)	<ul style="list-style-type: none"> ประกาศกระทรวงทรัพยากรธรรมชาติและสิ่งแวดล้อม เรื่อง กำหนดเขตพื้นที่และมาตรการคุ้มครองสิ่งแวดล้อมในบริเวณพื้นที่อำเภอบางละมุง และอำเภอสัตหีบ จังหวัดชลบุรี พ.ศ.2563 		
4. คุณค่าต่อคุณภาพชีวิต 4.1 สภาพเศรษฐกิจและสังคม 1) สภาพเศรษฐกิจ	<ul style="list-style-type: none"> การก่อสร้างแก้ไขของโครงการก่อให้เกิดผลดีต่อสภาพเศรษฐกิจในพื้นที่ จากการจ้างงาน การจับจ่ายใช้สอยซื้อสินค้าอุปโภค-บริโภคของคนงาน และการซื้อขายวัสดุก่อสร้าง รวมทั้งวัสดุอุปกรณ์ ตกแต่งภายในอาคาร 	—	—
2) สภาพสังคม	<ul style="list-style-type: none"> ชุมชนโดยรอบพื้นที่โครงการคาดว่าจะได้รับผลกระทบทางบวก ในด้านเศรษฐกิจ/ธุรกิจดีขึ้น แต่มีข้อห่วงกังวลในด้านคุณภาพอากาศ เสียงดัง รบกวน การจราจรติดขัด ขยะมูลฝอย น้ำใช้ และการระบายน้ำและป้องกันน้ำท่วม 	<ul style="list-style-type: none"> ควบคุมดูแลให้ผู้รับเหมาปฏิบัติตามมาตรการป้องกันและแก้ไขผลกระทบสิ่งแวดล้อมในด้านที่ชุมชนห่วงกังวลอย่างเคร่งครัด ทำป้ายขนาดไม่น้อยกว่า 0.5 x 1.0 ม. แสดงชื่อ ประเภทและขนาดของโครงการ เจ้าของโครงการ บริษัทรับเหมาก่อสร้าง ระยะเวลาที่ใช้ในการก่อสร้างแก้ไข พร้อมระบุชื่อและหมายเลข 	—

ผู้รับผิดชอบ : บริษัท วรรณมา รีสอร์ท จำกัด โทรศัพท์ 0 3841 4805

ตุลาคม 2565 ลงชื่อ..... *ส.พ. วรรณมา*

(นายลำพูน วงศ์แวง)

กรรมการผู้มีอำนาจ

บริษัท วรรณมา รีสอร์ท จำกัด



20/71

ตุลาคม 2565 ลงชื่อ..... *Orany Kemp*

(นางสาววรรณมา หงอสกุล)

ผู้อำนวยการด้านสิ่งแวดล้อม

บริษัท ไทยเอ็นไวรอนเมนท์ จำกัด



ตารางที่ 2 : รายการแสดงผลกระทบสิ่งแวดล้อมที่สำคัญ มาตรการป้องกันและแก้ไขผลกระทบสิ่งแวดล้อม และมาตรการติดตามตรวจสอบผลกระทบสิ่งแวดล้อม
โครงการบาหลีทยา รีสอร์ท (Balitaya Resort) ช่วงก่อสร้างแก้ไข (ต่อ)

องค์ประกอบทางสิ่งแวดล้อม และคุณค่าต่างๆ	ผลกระทบต่อสิ่งแวดล้อมที่สำคัญ	มาตรการป้องกันและแก้ไข ผลกระทบสิ่งแวดล้อม	มาตรการติดตามตรวจสอบ ผลกระทบสิ่งแวดล้อม
2) สภาพสังคม (ต่อ)		<p>โทรศัพท์ของผู้รับผิดชอบในการควบคุมการก่อสร้าง หน่วยงานอนุญาตก่อสร้าง และมาตรการป้องกันและแก้ไขผลกระทบสิ่งแวดล้อมของโครงการในบริเวณทางเข้าพื้นที่โครงการให้เห็นอย่างชัดเจน</p> <p>- ในกรณีที่อาคารในบริเวณข้างเคียง เกิดการชำรุดเสียหายอันเป็นผลสืบเนื่องมาจากกิจกรรมการก่อสร้างแก้ไขของโครงการ จักต้องเจรจากับผู้เสียหายเพื่อทำความเข้าใจในการซ่อมแซมหรือชดเชยค่าเสียหายที่เกิดขึ้นตามความเหมาะสมโดยไม่ชักช้า กรณีที่ไม่สามารถตกลงกันได้ให้ใช้คณะกรรมการแก้ไขปัญหาจากการพัฒนาโครงการซึ่งประกอบด้วย ผู้เสียหาย เจ้าของโครงการ และตัวแทนเมืองพัทยา ในการเจรจาข้อยุติร่วมกัน</p> <p>- บริษัทรับเหมาก่อสร้างต้องมีประวัติและภาพถ่ายพนักงานและเจ้าหน้าที่ทุกคนที่สามารถตรวจสอบได้ตลอดเวลา</p>	—

ผู้รับผิดชอบ : บริษัท วรรณ รีสอร์ท จำกัด โทรศัพท์ 0 3841 4805

ตุลาคม 2565 ลงชื่อ.....
(นายลำพุล วงศ์แวว)
กรรมการผู้มีอำนาจ
บริษัท วรรณ รีสอร์ท จำกัด



21/71



ตุลาคม 2565 ลงชื่อ.....
(นางสาววรรณ หงสกุล)
ผู้อำนวยการด้านสิ่งแวดล้อม
บริษัท ไทยเอ็นวีรอนเมนท์ จำกัด

ตารางที่ 2 : รายการแสดงผลกระทบลสิ่งแวดล้อมที่สำคัญ มาตรการป้องกันและแก้ไขผลกระทบลสิ่งแวดล้อม และมาตรการติดตามตรวจสอบผลกระทบลสิ่งแวดล้อม
โครงการบาหลีททยา รีสอร์ท (Balitaya Resort) ช่วงก่อสร้างแก้ไข (ต่อ)

องค์ประกอบทางสิ่งแวดล้อม และคุณค่าต่างๆ	ผลกระทบต่อสิ่งแวดล้อมที่สำคัญ	มาตรการป้องกันและแก้ไข ผลกระทบลสิ่งแวดล้อม	มาตรการติดตามตรวจสอบ ผลกระทบลสิ่งแวดล้อม
2) สภาพสังคม (ต่อ)		<ul style="list-style-type: none"> - ติดตั้งตู้รับเรื่องร้องเรียนหน้าพื้นที่โครงการ - จัดให้มีหัวหน้าคนงานคอยควบคุมดูแลความประพฤติของคนงานก่อสร้างอย่างเคร่งครัด และห้ามคนงานรูกล้ำเข้าไปในพื้นที่ข้างเคียงโดยเด็ดขาด - ติดประกาศ กฏระเบียบ รวมทั้งบทลงโทษภายในพื้นที่ก่อสร้าง และบ้านพักคนงาน เช่น เขตปลอดยาเสพติด การรูกล้ำเข้าไปในพื้นที่ข้างเคียง การดื่มสุราและส่งเสียงดัง การทิ้งขยะ การจำกัดความเร็วของรถยนต์ เป็นต้น - ผู้รับเหมาก่อสร้างต้องจัดให้มีที่พักสำหรับคนงานก่อสร้างที่มีระบบสุขาภิบาลที่ถูกต้องลักษณะ โดยต้องมีลักษณะ/คุณสมบัติเทียบเท่าหรือดีกว่าที่ระบุไว้ในประกาศคณะกรรมการสวัสดิการแรงงาน เรื่อง มาตรฐานด้านสวัสดิการแรงงาน ที่พักอาศัยสำหรับลูกจ้างประเภทกิจการก่อสร้าง 	—

ผู้รับผิดชอบ : บริษัท วรรณา รีสอร์ท จำกัด โทรศัพท์ 0 3841 4805

ตุลาคม 2565 ลงชื่อ.....

(นายลำพูล วงศ์แวว)

กรรมการผู้มีอำนาจ

บริษัท วรรณา รีสอร์ท จำกัด



22/71

ตุลาคม 2565 ลงชื่อ.....

(นางสาววรรณา หงสกุล)

ผู้อำนวยการด้านสิ่งแวดล้อม

บริษัท ไทยเอ็นไวรอนเมนท์ จำกัด



ตารางที่ 2 : รายการแสดงผลกระทบสิ่งแวดล้อมที่สำคัญ มาตรการป้องกันและแก้ไขผลกระทบสิ่งแวดล้อม และมาตรการติดตามตรวจสอบผลกระทบสิ่งแวดล้อม
โครงการบาหลีทยา รีสอร์ท (Balitaya Resort) ช่วงก่อสร้างแก้ไข (ต่อ)

องค์ประกอบทางสิ่งแวดล้อม และคุณค่าต่างๆ	ผลกระทบต่อสิ่งแวดล้อมที่สำคัญ	มาตรการป้องกันและแก้ไข ผลกระทบสิ่งแวดล้อม	มาตรการติดตามตรวจสอบ ผลกระทบสิ่งแวดล้อม
4.2 การสาธารณสุข 1) การบริการด้านสาธารณสุข	- พื้นที่ก่อสร้างโครงการอยู่ในพื้นที่เมืองพัทยา จังหวัดชลบุรี ซึ่งมีสถานบริการทางการแพทย์ และสาธารณสุขอย่างเพียงพอ ดังนั้นการก่อสร้างแก้ไขโครงการที่มีคนงานจำนวนมากสูงสุด 20 คน เข้ามาอยู่ในพื้นที่ และเข้าใช้บริการจะก่อให้เกิดภาระในการดูแลรักษาโดยเฉพาะในส่วนของสถานบริการสาธารณสุขของรัฐ	- ผู้รับเหมาก่อสร้างต้องจัดให้คนงานทุกคนมีหลักประกันสุขภาพ - มีห้องปฐมพยาบาลเบื้องต้นที่ชั้น 1 ของอาคาร - ปิดประกาศหมายเลขโทรศัพท์สายด่วนฉุกเฉิน (1669) และหมายเลขโทรศัพท์สถานพยาบาลที่อยู่ใกล้หน้างานไว้ในสำนักงานสนาม	—
2) ผลกระทบด้านสุขภาพ	- โรคอุจจาระร่วง หรือโรคติดต่อทางอาหารและน้ำ สาเหตุจากการรับประทานอาหารและน้ำที่ปนเปื้อนเชื้อโรค อันตรายจากโรคอุจจาระร่วงทำให้ร่างกายขาดน้ำและเกลือแร่ไปพร้อมกับการถ่ายอุจจาระจำนวนมาก จนอาจทำให้ช็อก หมดสติ และถึงแก่ความตายได้ โดยเฉพาะในเด็ก	- มีการจัดการน้ำเสียและสิ่งปฏิกูลตามที่กำหนดในหัวข้อการจัดการน้ำเสีย (หน้า 14/71) อย่างเคร่งครัด - มีการจัดการขยะมูลฝอยตามที่กำหนดในหัวข้อการจัดการขยะมูลฝอย (หน้า 15/71 ถึง 17/71) อย่างเคร่งครัด - ดูแลพื้นที่โครงการและบริเวณบ้านพักคนงานให้มีสภาพแวดล้อมที่สะอาดและถูกสุขลักษณะ - ประชาสัมพันธ์ให้ความรู้เกี่ยวกับสาเหตุและวิธีป้องกันโรคอุจจาระร่วงกับคนงานก่อสร้าง	—

ผู้รับผิดชอบ : บริษัท วรรณ รีสอร์ท จำกัด โทรศัพท์ 0 3841 4805

ตุลาคม 2565 ลงชื่อ.....

(นายลำพูน วงศ์แวง)

กรรมการผู้มีอำนาจ

บริษัท วรรณ รีสอร์ท จำกัด



23/71

ตุลาคม 2565 ลงชื่อ.....

(นางสาววรรณ หงสกุล)

ผู้อำนวยการด้านสิ่งแวดล้อม

บริษัท ไทยเอ็นไวรอนเมนท์ จำกัด



ตารางที่ 2 : รายการแสดงผลกระทบสิ่งแวดล้อมที่สำคัญ มาตรการป้องกันและแก้ไขผลกระทบสิ่งแวดล้อม และมาตรการติดตามตรวจสอบผลกระทบสิ่งแวดล้อม
โครงการบาหลีทายา รีสอร์ท (Balitaya Resort) ช่วงก่อสร้างแก้ไข (ต่อ)

องค์ประกอบทางสิ่งแวดล้อม และคุณค่าต่างๆ	ผลกระทบต่อสิ่งแวดล้อมที่สำคัญ	มาตรการป้องกันและแก้ไข ผลกระทบสิ่งแวดล้อม	มาตรการติดตามตรวจสอบ ผลกระทบสิ่งแวดล้อม
<p>4.2 การสาธารณสุข</p> <p>2) ผลกระทบด้านสุขภาพ (ต่อ)</p>		<ul style="list-style-type: none"> - ล้างมือให้สะอาดด้วยสบู่และน้ำสะอาดทุกครั้ง ก่อนและหลังรับประทานอาหาร ก่อนการสัมผัสกับอาหาร หลังการเข้าห้องน้ำหรือจับสิ่งสกปรกอื่นๆ - รักษาความสะอาดบริเวณที่มีการเตรียมอาหารให้ถูกสุขลักษณะ รวมถึงการล้างมือให้สะอาดขณะเตรียมอาหาร - เลือกรับประทานอาหารที่สะอาด สุกใหม่ๆ ไม่ควรรับประทานอาหารที่สุกๆ ดิบๆ หรืออาหารที่มีแมลงวันตอม หากจะเก็บอาหารที่เหลือจากการรับประทานอาหารสำเร็จรูปที่ซื้อไว้ ควรเก็บไว้ในตู้เย็นและอุ่นให้เดือดทั่วถึงทุกครั้งก่อนรับประทาน - ดูแลความสะอาดภาชนะที่ใส่อาหารและที่ตักอาหาร - ผักหรือผลไม้ก่อนรับประทานให้ล้างด้วยน้ำสะอาดหลายๆ ครั้ง - ดื่มน้ำที่สะอาดถูกสุขลักษณะ 	

ผู้รับผิดชอบ : บริษัท วรรณารีสอร์ท จำกัด โทรศัพท์ 0 3841 4805

ตุลาคม 2565 ลงชื่อ..... *DLK ๑๖๘ ๙๘*

(นายลำพูล วงศ์แวว)
กรรมการผู้มีอำนาจ
บริษัท วรรณารีสอร์ท จำกัด



24/71

ตุลาคม 2565 ลงชื่อ..... *Orany Keap.*

(นางสาววรรณารัตนา หงสกุล)
ผู้อำนวยการด้านสิ่งแวดล้อม
บริษัท ไทยเอ็นไวรอนเมนท์ จำกัด



ตารางที่ 2 : รายการแสดงผลกระทบสิ่งแวดล้อมที่สำคัญ มาตรการป้องกันและแก้ไขผลกระทบสิ่งแวดล้อม และมาตรการติดตามตรวจสอบผลกระทบสิ่งแวดล้อม
โครงการบาหลีทยา รีสอร์ท (Balitaya Resort) ช่วงก่อสร้างแก้ไข (ต่อ)

องค์ประกอบทางสิ่งแวดล้อม และคุณค่าต่างๆ	ผลกระทบต่อสิ่งแวดล้อมที่สำคัญ	มาตรการป้องกันและแก้ไข ผลกระทบสิ่งแวดล้อม	มาตรการติดตามตรวจสอบ ผลกระทบสิ่งแวดล้อม
<p>4.2 การสาธารณสุข</p> <p>2) ผลกระทบด้านสุขภาพ (ต่อ)</p>	<p>- โรคพิษสุนัขบ้า หรือโรคกลัวน้ำ เป็นโรคติดเชื้อจากไวรัสเรบีส (Rabies) ที่มีสาเหตุมาจากการถูกสัตว์ที่ติดเชื้อกัดหรือข่วนโดยเฉพาะสุนัข มีอันตรายร้ายแรงถึงชีวิต ผู้ที่เป็นโรคพิษสุนัขบ้าจะเสียชีวิตเกือบทุกราย เนื่องจากปัจจุบันยังไม่มียารักษา แต่ทั้งนี้ เป็นโรคที่สามารถป้องกันได้โดยการฉีดวัคซีน</p>	<p>- ในกรณีที่คนงานมีอาการอุจจาระร่วง ให้แยกตัวผู้ป่วยนำส่งแพทย์ และแจ้งเจ้าหน้าที่สาธารณสุขในพื้นที่ เพื่อหาสาเหตุและดำเนินการควบคุมโรคต่อไป</p> <p>- อบรมและประชาสัมพันธ์ให้ความรู้เกี่ยวกับโรคพิษสุนัขบ้ากับคนงาน</p> <p>- ควบคุมดูแลให้สุนัขที่คนงานเลี้ยงได้รับการฉีดวัคซีนโรคกลัวน้ำเป็นประจำตามกำหนด</p> <p>- ดูแลไม่ให้มีสุนัขจรจัดบนพื้นที่ก่อสร้างและบ้านพักคนงาน รวมทั้งห้ามคนงานให้อาหารแก่สุนัขจรจัด</p> <p>- ในกรณีที่มีผู้ถูกสุนัขกัด ให้รีบล้างแผลด้วยสบู่และน้ำสะอาดหลายๆ ครั้ง แล้วเช็ดแผลให้แห้ง ใส่ยาฆ่าเชื้อ จากนั้นนำไปพบแพทย์เพื่อรักษาและฉีดวัคซีน</p> <p>- กักและสังเกตอาการสุนัขที่กัด 10 วัน และหยุดฉีดวัคซีนเมื่อสัตว์ยังเป็นปกติตลอดเวลา กักขังเพื่อดูอาการ</p>	<p>- เจ้าของโครงการตรวจสอบให้มีการปฏิบัติตามมาตรการป้องกันฯ อย่างเคร่งครัด</p>

ผู้รับผิดชอบ : บริษัท วรรณ รีสอร์ท จำกัด โทรศัพท์ 0 3841 4805

ตุลาคม 2565 ลงชื่อ..... *ANA*

(นายลำพูล วงศ์แวว)
กรรมการผู้มีอำนาจ

บริษัท วรรณ รีสอร์ท จำกัด



25/71

ตุลาคม 2565 ลงชื่อ..... *Orany Kump*

(นางสาววรรณ หงสกุล)

ผู้อำนวยการด้านสิ่งแวดล้อม
บริษัท ไทยเอ็นไวรอนเมนท์ จำกัด



ตารางที่ 2 : รายการแสดงผลกระทบสิ่งแวดล้อมที่สำคัญ มาตรการป้องกันและแก้ไขผลกระทบสิ่งแวดล้อม และมาตรการติดตามตรวจสอบผลกระทบสิ่งแวดล้อม
โครงการบาหลีทยา รีสอร์ท (Balitaya Resort) ช่วงก่อสร้างแก้ไข (ต่อ)

องค์ประกอบทางสิ่งแวดล้อม และคุณค่าต่างๆ	ผลกระทบต่อสิ่งแวดล้อมที่สำคัญ	มาตรการป้องกันและแก้ไข ผลกระทบสิ่งแวดล้อม	มาตรการติดตามตรวจสอบ ผลกระทบสิ่งแวดล้อม
4.2 การสาธารณสุข 2) ผลกระทบด้านสุขภาพ (ต่อ)	- โรคไข้เลือดออก เป็นโรคติดต่อที่เกิดจากเชื้อไวรัสเดงกี (dengue) ที่แพร่เข้าสู่ร่างกายคนจากการกัดของยุงลาย โรคนี้พบประปรายตลอดปี โดยเฉพาะอย่างยิ่งในช่วงฤดูฝน (พ.ค.-ต.ค.) ที่มีฝนตกชุก และมีแอ่งน้ำท่วมขัง รวมทั้งน้ำนิ่งที่ขังอยู่ในภาชนะเก็บน้ำต่างๆ เช่น โอ่ง กระจบอง ยางรถยนต์ หรือกระถาง เป็นต้น ซึ่งเป็นแหล่งเพาะพันธุ์ยุงลาย อาการของไข้เลือดออกมีตั้งแต่ไม่รุนแรงมาก จนถึงเสียชีวิตหากไม่ได้รับการรักษาอย่างทันท่วงที	- ให้ความรู้และคำแนะนำแก่คนงานก่อสร้างเกี่ยวกับวงจรชีวิตของยุง การแพร่เชื้อและวิธีป้องกัน - ทำลายแหล่งเพาะพันธุ์ยุงลายในบริเวณพื้นที่ก่อสร้างและบ้านพักคนงาน เช่น คว่ำ ปิดฝาภาชนะ หรือไม่ปล่อยให้ภาชนะมีน้ำขังเพื่อป้องกันยุงวางไข่ - ปิดฝาภาชนะเก็บน้ำดื่มและน้ำใช้ให้สนิท - ทำความสะอาดคู/รางระบายน้ำฝนไม่ให้มีน้ำขัง - แจ้งเจ้าหน้าที่สาธารณสุขหากพบว่ามีภาวะระบาดของยุงในชุมชน - กำหนดให้คนงานแต่งกายมิดชิด สวมเสื้อและกางเกงขายาว สเปรย์หรือทายากันยุง และนอนในมุ้ง - ถ้าคนงานมีไข้สูงเฉียบพลัน ปวดหัว หรือมีผื่นแดงหรือห้อเลือด ให้รีบนำไปพบแพทย์ทันที	- หัวหน้าคนงานควบคุมให้มีการสำรวจและทำลายแหล่งเพาะพันธุ์ยุงลาย ■ พื้นที่ตรวจสอบ : พื้นที่โครงการและบ้านพักคนงาน ■ ความถี่ : สัปดาห์ละ 1 ครั้ง ตลอดระยะเวลาก่อสร้างแก้ไข - จัดให้มีการฉีดพ่นสารเคมีกำจัดยุง ■ พื้นที่ : พื้นที่โครงการและบ้านพักคนงาน ■ ความถี่ : ทุก 1 เดือน ตลอดระยะเวลาก่อสร้างแก้ไข

ผู้รับผิดชอบ : บริษัท วรรณ รีสอร์ท จำกัด โทรศัพท์ 0 3841 4805

ตุลาคม 2565 ลงชื่อ..... *นายลำพูล วงศ์แหว*.....

(นายลำพูล วงศ์แหว)

กรรมการผู้มีอำนาจ

บริษัท วรรณ รีสอร์ท จำกัด



26/71

ตุลาคม 2565 ลงชื่อ..... *นางสาววรรณ หงสกุล*.....

(นางสาววรรณ หงสกุล)

ผู้อำนวยการด้านสิ่งแวดล้อม

บริษัท ไทยเอ็นไวรอนเมนท์ จำกัด



ตารางที่ 2 : รายการแสดงผลกระทบสิ่งแวดล้อมที่สำคัญ มาตรการป้องกันและแก้ไขผลกระทบสิ่งแวดล้อม และมาตรการติดตามตรวจสอบผลกระทบสิ่งแวดล้อม
โครงการบาหลีททยา รีสอร์ท (Balitaya Resort) ช่วงก่อสร้างแก้ไข (ต่อ)

องค์ประกอบทางสิ่งแวดล้อม และคุณค่าต่างๆ	ผลกระทบต่อสิ่งแวดล้อมที่สำคัญ	มาตรการป้องกันและแก้ไข ผลกระทบสิ่งแวดล้อม	มาตรการติดตามตรวจสอบ ผลกระทบสิ่งแวดล้อม
4.2 การสาธารณสุข 2) ผลกระทบด้านสุขภาพ (ต่อ)	- โรคติดเชื้อไวรัสโคโรนา 2019 หรือโรคโควิด-19 เป็นโรคติดต่ออันตรายที่กำลังแพร่ระบาดไปอย่างรวดเร็วทั่วโลก และมีผู้เสียชีวิตจำนวนมาก อีกทั้งยังไม่มียาตัวไหนสามารถรักษาให้หายได้โดยตรง และหากมีอาการรุนแรงมากอาจทำให้อวัยวะภายในล้มเหลว เชื้อไวรัสนี้แพร่กระจายผ่านทางละอองของเหลว (droplet) จากปากและจมูก โดยติดต่อทางระบบทางเดินหายใจและการสัมผัสพื้นผิวที่มีเชื้อโรคเกาะอยู่ แล้วเอามือมาสัมผัสหน้าทำให้เชื้อเข้าตา หรือทางเดินหายใจ	- ให้ความรู้ความเข้าใจเกี่ยวกับโรค COVID-19 แก่พนักงานและคนงาน - ทานอาหารจานเดียวหรือสำหรับอาหารคนเดียว แทนการนั่งกินรวมกันเป็นกลุ่ม - ควรทานอาหารที่ปรุงสุกแล้ว งดอาหารดิบและเนื้อสัตว์ป่า - ต้องใช้ช้อนกลางส่วนตัว เมื่อทานอาหารร่วมกับผู้อื่น - หมั่นล้างมืออย่างสม่ำเสมอด้วยสบู่และน้ำ หรือแอลกอฮอล์เจลที่มีความเข้มข้นของแอลกอฮอล์ไม่ต่ำกว่า 70% อย่างน้อย 20 วินาที - จัดให้มีหน้ากากอนามัย สบู่ หรือเจลล้างมือชนิดแอลกอฮอล์ให้เพียงพอสำหรับพนักงานและคนงาน - การยืนนั่งห่างกันอย่างน้อย 1.5 - 2 เมตร - สวมใส่หน้ากากอนามัยทุกครั้งเมื่ออยู่ในพื้นที่สาธารณะ หลีกเลี่ยงการอยู่ในสถานที่แออัด	- ตรวจสอบวัดอุณหภูมิของคนที่เข้าหน้างานและบ้านพักคนงาน (ถ้ายังมีการระบาดของโรคโควิด-19) ▪ พื้นที่ตรวจวัด : ทางเข้าพื้นที่โครงการและบ้านพักคนงาน ▪ ดัชนีตรวจวัด : อุณหภูมิไม่เกิน 37.5°C ▪ ความถี่ : ทุกวัน ตลอดระยะก่อสร้างแก้ไข

ผู้รับผิดชอบ : บริษัท วรรณมา รีสอร์ท จำกัด โทรศัพท์ 0 3841 4805

ตุลาคม 2565 ลงชื่อ..... *สมชาย วรรณมา*

(นายลำพูล วงศ์แวว)
กรรมการผู้มีอำนาจ
บริษัท วรรณมา รีสอร์ท จำกัด



27/71

ตุลาคม 2565 ลงชื่อ..... *Orany Keap*

(นางสาววรรณมา หงสกุล)
ผู้อำนวยการด้านสิ่งแวดล้อม
บริษัท ไทยเอ็นไวรอนเมนท์ จำกัด



ตารางที่ 2 : รายการแสดงผลกระทบสิ่งแวดล้อมที่สำคัญ มาตรการป้องกันและแก้ไขผลกระทบสิ่งแวดล้อม และมาตรการติดตามตรวจสอบผลกระทบสิ่งแวดล้อม
โครงการบาหลีทยา รีสอร์ท (Balitaya Resort) ช่วงก่อสร้างแก้ไข (ต่อ)

องค์ประกอบทางสิ่งแวดล้อม และคุณค่าต่างๆ	ผลกระทบต่อสิ่งแวดล้อมที่สำคัญ	มาตรการป้องกันและแก้ไข ผลกระทบสิ่งแวดล้อม	มาตรการติดตามตรวจสอบ ผลกระทบสิ่งแวดล้อม
4.2 การสาธารณสุข 2) ผลกระทบด้านสุขภาพ (ต่อ)		- ระมัดระวังการสัมผัสพื้นผิวที่ไม่สะอาดและอาจมีเชื้อโรคเกาะอยู่ รวมถึงสิ่งที่มีคนจับบ่อย เช่น กลอนประตู ก๊อกน้ำ ราวบันได ลูกบิดประตูที่เปิด-ปิดประตูรถ ฯลฯ เมื่อจับแล้วอย่าเอามือสัมผัสหน้าและขาของเครื่องใช้ส่วนตัว	
4.3 อาชีวอนามัยและความปลอดภัย	- อุบัติเหตุจากการทำงานอาจก่อให้เกิดอันตรายต่อชีวิตและทรัพย์สินเสียหาย	- โครงการมีรั้วคอนกรีตสูง 2 ม. ทางด้านทิศใต้และทิศตะวันออก และจะจัดสร้างรั้ว Galvanized Steel สูง 2 ม. ด้านทิศเหนือและทิศตะวันตก พร้อมประตูเข้า-ออก และติดป้าย “เขตก่อสร้างอันตรายห้ามเข้า” - ใช้นั่งร้านเหล็กสำหรับการก่อสร้างเพื่อความแข็งแรงและปลอดภัย - ติดป้ายแนะนำการทำงานและป้ายเตือนทั้งภาษาไทยและภาษาต่างชาติที่คนงานอ่านเข้าใจ เพื่อให้คนงานก่อสร้างปฏิบัติได้อย่างถูกต้อง โดยมีหัวหน้าคนงานควบคุมดูแล - จัดหาอุปกรณ์ป้องกันอันตรายที่เหมาะสม เช่น หมวกนิรภัย รองเท้านิรภัย รองเท้ายาง และถุงมือ เป็นต้น ให้กับคนงานสวมใส่	- ตรวจสอบอุปกรณ์ดับเพลิงให้อยู่ในสภาพดีพร้อมสำหรับใช้งาน ▪ จุดตรวจวัด : ภายในพื้นที่โครงการ ▪ ดัชนีตรวจวัด : ความพร้อมของอุปกรณ์ดับเพลิง ▪ ความถี่ : ทุกสัปดาห์

ผู้รับผิดชอบ : บริษัท วรรณมา รีสอร์ท จำกัด โทรศัพท์ 0 3841 4805

ตุลาคม 2565 ลงชื่อ.....

(นายลำพูล วงศ์แวว)
กรรมการผู้มีอำนาจ
บริษัท วรรณมา รีสอร์ท จำกัด



28/71

ตุลาคม 2565 ลงชื่อ.....



(นางสาววรรณมา หงสกุล)
ผู้อำนวยการด้านสิ่งแวดล้อม
บริษัท ไทยเอ็นไวรอนเมนท์ จำกัด

ตารางที่ 2 : รายการแสดงผลกระทบสิ่งแวดล้อมที่สำคัญ มาตรการป้องกันและแก้ไขผลกระทบสิ่งแวดล้อม และมาตรการติดตามตรวจสอบผลกระทบสิ่งแวดล้อม
โครงการบาหลีทายา รีสอร์ท (Balitaya Resort) ช่วงก่อสร้างแก้ไข (ต่อ)

องค์ประกอบทางสิ่งแวดล้อม และคุณค่าต่างๆ	ผลกระทบต่อสิ่งแวดล้อมที่สำคัญ	มาตรการป้องกันและแก้ไข ผลกระทบสิ่งแวดล้อม	มาตรการติดตามตรวจสอบ ผลกระทบสิ่งแวดล้อม
4.3 อาชีวอนามัยและความปลอดภัย (ต่อ)		<ul style="list-style-type: none"> - กำชับให้คนงานและผู้เกี่ยวข้องทุกคนแต่งกาย รัดกุมและสวมใส่อุปกรณ์ป้องกันอันตรายที่ เหมาะสมในการปฏิบัติงาน - การปฏิบัติงานที่เป็นอันตรายต้องให้วิศวกร พิจารณาเห็นชอบให้ดำเนินการได้ ก่อนลงมือ ก่อสร้างทุกครั้ง - จัดให้มีถังดับเพลิงแบบมือถือในพื้นที่ก่อสร้างซึ่ง ในกรณีฉุกเฉินจะสามารถนำมาใช้ได้โดยสะดวก และตรวจสอบให้อยู่ในสภาพดีพร้อมใช้งานอยู่ เสมอ - ผู้รับเหมาก่อสร้างต้องเข้มงวดในการใช้และ จัดเก็บสารไวไฟ การต่อสายไฟฟ้า และการใช้ ไฟฟ้าเพื่อป้องกันการเกิดอุบัติเหตุ - ก่อนเริ่มงานที่มีประกายไฟ เช่น การเชื่อมและตัด เหล็ก การเจียร เป็นต้น ให้ตรวจสอบไม่ให้มีวัสดุ/ สารไวไฟหรือติดไฟได้ง่ายในบริเวณที่จะทำงาน - ตรวจสอบเครื่องจักรให้มีสภาพพร้อมใช้งานอย่าง สม่าเสมอ 	

ผู้รับผิดชอบ : บริษัท วรรณมา รีสอร์ท จำกัด โทรศัพท์ 0 3841 4805

ตุลาคม 2565 ลงชื่อ..... *สม วรรณมา*
(นายลำพูล วงศ์แวว)
กรรมการผู้มีอำนาจ
บริษัท วรรณมา รีสอร์ท จำกัด



29/71

ตุลาคม 2565 ลงชื่อ..... *Orana Wong*



(นางสาววรรณมา หงสกุศล)
ผู้อำนวยการด้านสิ่งแวดล้อม
บริษัท ไทยเอ็นไวรอนเมนท์ จำกัด

ตารางที่ 2 : รายการแสดงผลกระทบสิ่งแวดล้อมที่สำคัญ มาตรการป้องกันและแก้ไขผลกระทบสิ่งแวดล้อม และมาตรการติดตามตรวจสอบผลกระทบสิ่งแวดล้อม
โครงการบาหลีททยา รีสอร์ท (Balitaya Resort) ช่วงก่อสร้างแก้ไข (ต่อ)

องค์ประกอบทางสิ่งแวดล้อม และคุณค่าต่างๆ	ผลกระทบต่อสิ่งแวดล้อมที่สำคัญ	มาตรการป้องกันและแก้ไข ผลกระทบสิ่งแวดล้อม	มาตรการติดตามตรวจสอบ ผลกระทบสิ่งแวดล้อม
4.3 อาชีวอนามัยและความปลอดภัย (ต่อ)		<ul style="list-style-type: none"> - จัดเก็บข้อมูลสถิติความปลอดภัยและอุบัติเหตุในการก่อสร้างในรูปแบบของรายงานความปลอดภัยประจำวัน ประจำสัปดาห์ และประจำเดือน - จัดให้มีเวชภัณฑ์ในการปฐมพยาบาลเบื้องต้นเพื่อช่วยเหลือคนงานได้ทันทีเมื่อประสบอุบัติเหตุและจัดให้มีหมายเลขโทรศัพท์ของสถานพยาบาลที่อยู่ใกล้บริเวณทำงานและสายด่วนฉุกเฉิน (1669) ไว้ในสำนักงานสนาม และมีรถสำหรับนำคนเจ็บส่งแพทย์โดยเร็วตลอดเวลาทำงาน 	
4.4 สุนทรียภาพ	<p>- ในช่วงก่อสร้างแก้ไขของโครงการจะก่อให้เกิดผลกระทบต่อทัศนียภาพโดยรอบพื้นที่โครงการอย่างหลีกเลี่ยงไม่ได้ แต่จะเป็นผลกระทบชั่วคราวในระยะรื้อถอนและก่อสร้างแก้ไขของโครงการเท่านั้น</p>	<ul style="list-style-type: none"> - โครงการมีรั้วคอนกรีตสูง 2 ม. ด้านทิศใต้และทิศตะวันออกและจะจัดสร้างรั้ว Galvanized Steel สูง 2 ม. ทางด้านทิศเหนือและทิศตะวันตกพร้อมประตูเข้า-ออก และดูแลให้อยู่ในสภาพดีตลอดเวลาก่อสร้างแก้ไข - ดูแลและจัดระเบียบบริเวณพื้นที่โครงการและเก็บกองวัสดุก่อสร้างให้เป็นระเบียบเรียบร้อยอยู่เสมอ - ไม่กองวัสดุและอุปกรณ์ก่อสร้างรวมทั้งจอดยานพาหนะในพื้นที่สาธารณะ 	---

ผู้รับผิดชอบ : บริษัท วรรณ รีสอร์ท จำกัด โทรศัพท์ 0 3841 4805

ตุลาคม 2565 ลงชื่อ..... *สมิทธ งามวิจิตร*

(นายลำพุล วงศ์แวง)
กรรมการผู้มีอำนาจ

บริษัท วรรณ รีสอร์ท จำกัด



30/71

ตุลาคม 2565 ลงชื่อ..... *อรรณพ หงสกุล*



(นางสาววรรณ หงสกุล)
ผู้อำนวยการด้านสิ่งแวดล้อม
บริษัท ไทยเอ็นไวรอนเมนท์ จำกัด

ตารางที่ 2 : รายการแสดงผลกระทบสิ่งแวดล้อมที่สำคัญ มาตรการป้องกันและแก้ไขผลกระทบสิ่งแวดล้อม และมาตรการติดตามตรวจสอบผลกระทบสิ่งแวดล้อม
โครงการบาหลีทยา รีสอร์ท (Balitaya Resort) ช่วงก่อสร้างแก้ไข (ต่อ)

องค์ประกอบทางสิ่งแวดล้อม และคุณค่าต่างๆ	ผลกระทบต่อสิ่งแวดล้อมที่สำคัญ	มาตรการป้องกันและแก้ไข ผลกระทบสิ่งแวดล้อม	มาตรการติดตามตรวจสอบ ผลกระทบสิ่งแวดล้อม
4.4 สุนทรียภาพ (ต่อ)		- ในช่วงงานภูมิสถาปัตยกรรมของโครงการ พื้นที่สีเขียว ที่ปลูกเพิ่มเติมก่อนการปลูกต้นไม้และพืชคลุมดิน จะมีการปรับสภาพดินและบำรุงดินเพื่อให้ดินมี ความร่วนซุยและมีสารอาหารเหมาะต่อการ เจริญเติบโตของพืช	

ผู้รับผิดชอบ : บริษัท วรรณ รีสอร์ท จำกัด โทรศัพท์ 0 3841 4805

หมายเหตุ : * โครงการต้องจัดทำและเสนอรายงานผลการปฏิบัติตามมาตรการป้องกันและแก้ไขผลกระทบสิ่งแวดล้อม และมาตรการติดตามตรวจสอบผลกระทบสิ่งแวดล้อมในช่วงก่อสร้างแก้ไข เสนอหน่วยงานของรัฐซึ่ง
มีอำนาจอนุญาตตามกฎหมายให้ดำเนินโครงการหรือกิจกรรมอันเป็นกิจกรรมหลักที่ต้องจัดทำรายงานผลกระทบสิ่งแวดล้อมเบื้องต้น ณ สำนักงานของหน่วยงานของรัฐ โดยให้ดำเนินการจัดส่ง 1 ครั้งต่อปี
คือภายในเดือนกรกฎาคมหรือภายในเดือนมกราคม

** โครงการต้องจัดให้มีรายงานผลกระทบสิ่งแวดล้อมเบื้องต้น (ฉบับสมบูรณ์) จัดเก็บไว้ประจำที่โครงการตลอดเวลาเพื่อสะดวกในการติดตามตรวจสอบ

ตุลาคม 2565 ลงชื่อ.....

สม วรรณ

(นายลำพูล วงศ์แวว)

กรรมการผู้มีอำนาจ

บริษัท วรรณ รีสอร์ท จำกัด



31/71

ตุลาคม 2565 ลงชื่อ.....

วรรณ วรรณ

(นางสาววรรณ หงอสกุล)

ผู้อำนวยการด้านสิ่งแวดล้อม

บริษัท ไทยเอ็นไวรอนเมนท์ จำกัด



ตารางที่ 3 : รายการแสดงผลกระทบสิ่งแวดล้อมที่สำคัญ มาตรการป้องกันและแก้ไขผลกระทบสิ่งแวดล้อม และมาตรการติดตามตรวจสอบผลกระทบสิ่งแวดล้อม
โครงการบาหลีททยา รีสอร์ท (Balitaya Resort) ช่วงดำเนินการ

องค์ประกอบทางสิ่งแวดล้อม และคุณค่าต่างๆ	ผลกระทบต่อสิ่งแวดล้อมที่สำคัญ	มาตรการป้องกันและแก้ไข ผลกระทบสิ่งแวดล้อม	มาตรการติดตามตรวจสอบ ผลกระทบสิ่งแวดล้อม
1. ทรัพยากรสิ่งแวดล้อมทางกายภาพ 1.1 สภาพภูมิประเทศ	- การดำเนินการเป็นโรงแรมซึ่งให้บริการห้องพัก ไม่มีกิจกรรมที่จะก่อให้เกิดการเปลี่ยนแปลงสภาพ ภูมิประเทศของพื้นที่โครงการและบริเวณข้างเคียง	---	---
1.2 ธรณีวิทยา	- พื้นที่โครงการตั้งอยู่ในจังหวัดชลบุรี ซึ่งไม่เข้าข่าย ต้องออกแบบโครงสร้างอาคารให้มีเสถียรภาพใน การต้านทานความสั่นสะเทือนของแผ่นดินไหว ตามกฎกระทรวงฯ ดังนั้นโครงการจึงไม่ได้ ออกแบบโครงสร้างอาคารในการต้านทานความ สั่นสะเทือนของแผ่นดินไหว	---	---
1.3 คุณภาพอากาศ	- รถยนต์ที่เข้า-ออกพื้นที่โครงการจะระบายนมลสาร จากท่อไอเสียออกสู่บรรยากาศ - การฟุ้งกระจายของฝุ่นละอองจากพื้นที่ภายใน โครงการ	- ดูแลและบำรุงรักษาด้านไม้ภายในพื้นที่โครงการให้ เจริญเติบโตได้ดี เพื่อให้มีประสิทธิภาพในการลด มลสารต่างๆ - ติดป้าย “ห้ามติดเครื่องยนต์ขณะจอดรอ” และ “ห้ามเบิ้ลเครื่องยนต์ในพื้นที่จอดรอ” บริเวณที่ จอดรอ - ปลูกพืชคลุมดินบริเวณที่ไม่มีสิ่งก่อสร้างปกคลุม เพื่อป้องกันการฟุ้งกระจายของฝุ่น - จัดให้มีพนักงานรับผิดชอบทำความสะอาด พื้นที่จอดรอ และลาน ค.ส.ล.ภายในโครงการ เพื่อลดการฟุ้งกระจายของฝุ่นละออง	---

ผู้รับผิดชอบ : บริษัท วรรณา รีสอร์ท จำกัด โทรศัพท์ 0 3841 4805

ตุลาคม 2565 ลงชื่อ..... *วิภา วรรณ*

(นายลำพูล วงศ์แวว)
กรรมการผู้มีอำนาจ
บริษัท วรรณา รีสอร์ท จำกัด



ตุลาคม 2565 ลงชื่อ..... *Orana Keap*



(นางสาววรรณา หงอสกุล)
ผู้อำนวยการด้านสิ่งแวดล้อม
บริษัท ไทยเอ็นไวรอนเมนท์ จำกัด

ตารางที่ 3 : รายการแสดงผลกระทบสิ่งแวดล้อมที่สำคัญ มาตรการป้องกันและแก้ไขผลกระทบสิ่งแวดล้อม และมาตรการติดตามตรวจสอบผลกระทบสิ่งแวดล้อม
โครงการบาสีททยา รีสอร์ท (Balitaya Resort) ช่วงดำเนินการ (ต่อ)

องค์ประกอบทางสิ่งแวดล้อม และคุณค่าต่างๆ	ผลกระทบต่อสิ่งแวดล้อมที่สำคัญ	มาตรการป้องกันและแก้ไข ผลกระทบสิ่งแวดล้อม	มาตรการติดตามตรวจสอบ ผลกระทบสิ่งแวดล้อม
1.4 เสียงและความสั่นสะเทือน 1) เสียง	- กิจกรรมหลักของโครงการ คือ การให้บริการห้องพักของโรงแรม ซึ่งต้องการความเงียบสงบ จึงไม่มีกิจกรรมที่ก่อให้เกิดเสียงดัง	- ไม่จัดกิจกรรมที่มีเสียงดังรบกวนภายนอกอาคาร ในช่วงเวลากลางคืน - ติดป้าย “ห้ามติดเครื่องยนต์ขณะจอดรอ” และ “ห้ามเบิ้ลเครื่องยนต์ในพื้นที่จอดรถยนต์” บริเวณที่จอดรถ และกำชับให้ รปภ. ควบคุมดูแลอย่างเคร่งครัด	---
2) สั่นสะเทือน	- กิจกรรมหลักของโครงการ คือ การให้บริการห้องพัก ดังนั้นจึงไม่มีกิจกรรมที่ก่อให้เกิดความสั่นสะเทือน	---	---
1.5 ทรัพยากรน้ำ 1) น้ำผิวดินและน้ำทะเล	- บริเวณโดยรอบพื้นที่โครงการไม่มีแหล่งน้ำผิวดิน และพื้นที่โครงการอยู่ห่างจากแนวชายฝั่งทะเล 220 ม. และน้ำเสียจากกิจกรรมต่างๆ ภายในโครงการจะได้รับการบำบัดให้น้ำทิ้งมีค่า BOD ไม่เกิน 20 มก./ล. ก่อนระบายออกสู่ท่อรวบรวมน้ำเสียสาธารณะ แล้วไปเข้าสู่ระบบบำบัดน้ำเสียรวมซอยวัดหนองใหญ่ของเมืองพัทยา ดังนั้นการดำเนินการของโครงการจะไม่ก่อให้เกิดผลกระทบต่อคุณภาพของน้ำผิวดินและน้ำทะเล	- โครงการต้องปฏิบัติตามมาตรการป้องกันและแก้ไขผลกระทบสิ่งแวดล้อมฯ ด้านการจัดการน้ำเสียและสิ่งปฏิกูล (หน้า 36/71 ถึง 38/71) อย่างเคร่งครัด	---

ผู้รับผิดชอบ : บริษัท วรรณ รีสอร์ท จำกัด โทรศัพท์ 0 3841 4805

ตุลาคม 2565 ลงชื่อ..... *วิภา วรรณ*

(นายลำพูล วงศ์แวว)

กรรมการผู้มีอำนาจ

บริษัท วรรณ รีสอร์ท จำกัด



33/71

ตุลาคม 2565 ลงชื่อ *Orany Keap*



(นางสาววรรณ หงอสกุล)

ผู้อำนวยการด้านสิ่งแวดล้อม

บริษัท ไทยเอ็นไวรอนเมนท์ จำกัด

ตารางที่ 3 : รายการแสดงผลกระทบสิ่งแวดล้อมที่สำคัญ มาตรการป้องกันและแก้ไขผลกระทบสิ่งแวดล้อม และมาตรการติดตามตรวจสอบผลกระทบสิ่งแวดล้อม
โครงการบาหลีทยา รีสอร์ท (Balitaya Resort) ช่วงดำเนินการ (ต่อ)

องค์ประกอบทางสิ่งแวดล้อม และคุณค่าต่างๆ	ผลกระทบต่อสิ่งแวดล้อมที่สำคัญ	มาตรการป้องกันและแก้ไข ผลกระทบสิ่งแวดล้อม	มาตรการติดตามตรวจสอบ ผลกระทบสิ่งแวดล้อม
1.5 ทรัพยากรน้ำ (ต่อ) 2) น้ำใต้ดิน	- โครงการใช้น้ำประปาจากการประปาส่วนภูมิภาค (กปภ.) สาขาพญา (ชั้นพิเศษ) ไม่มีการนำน้ำใต้ดินมาใช้ในกิจกรรมของโครงการ สำหรับน้ำเสียจากกิจกรรมต่างๆ ภายในโครงการจะได้รับการบำบัดให้น้ำทิ้งมีค่า BOD ไม่เกิน 20 มก./ล. ก่อนระบายออกสู่ท่อรวบรวมน้ำเสียสาธารณะหน้าโครงการแล้วไปเข้าสู่ระบบบำบัดน้ำเสียรวมของวัดหนองใหญ่ของเมืองพญา	- โครงการต้องปฏิบัติตามมาตรการป้องกันและแก้ไขผลกระทบสิ่งแวดล้อมฯ ด้านการจัดการน้ำเสียและสิ่งปฏิกูล (หน้า 36/71 ถึง 38/71) อย่างเคร่งครัด	---
2. ทรัพยากรสิ่งแวดล้อมทางชีวภาพ	- พื้นที่โครงการตั้งอยู่ในเขตชุมชนพักอาศัยและพาณิชยกรรม ซึ่งจัดเป็นระบบนิเวศสังคมเมือง (Urban Ecology) ไม่มีสัตว์หายากหรือป่าไม้ตามธรรมชาติแต่อย่างใด จะมีแต่สัตว์ขนาดเล็กจำพวกนกและสัตว์เลี้ยงลูกหลาน เช่น นกกระจอก นกเขา กิ้งก่า จิ้งเหลน เป็นต้น ซึ่งพบเห็นได้ทั่วไปในเขตชุมชนเมือง สัตว์เหล่านี้ทนต่อการรบกวน และสามารถปรับตัวได้ดีกับสภาพแวดล้อมที่เปลี่ยนแปลง ดังนั้นการดำเนินการของโครงการจะไม่ก่อให้เกิดผลกระทบต่อระบบนิเวศตามธรรมชาติของพื้นที่	---	---

ผู้รับผิดชอบ : บริษัท วรรณ รีสอร์ท จำกัด โทรศัพท์ 0 3841 4805

ตุลาคม 2565 ลงชื่อ.....

(นายลำพุล วงศ์แวง)
กรรมการผู้มีอำนาจ
บริษัท วรรณ รีสอร์ท จำกัด



34/71

ตุลาคม 2565 ลงชื่อ.....



(นางสาววรรณ หงอสกุล)
ผู้อำนวยการด้านสิ่งแวดล้อม
บริษัท ไทยเอ็นไวรอนเมนท์ จำกัด

ตารางที่ 3 : รายการแสดงผลกระทบสิ่งแวดล้อมที่สำคัญ มาตรการป้องกันและแก้ไขผลกระทบสิ่งแวดล้อม และมาตรการติดตามตรวจสอบผลกระทบสิ่งแวดล้อม
โครงการบาหลีททยา รีสอร์ท (Balitaya Resort) ช่วงดำเนินการ (ต่อ)

องค์ประกอบทางสิ่งแวดล้อม และคุณค่าต่างๆ	ผลกระทบต่อสิ่งแวดล้อมที่สำคัญ	มาตรการป้องกันและแก้ไข ผลกระทบสิ่งแวดล้อม	มาตรการติดตามตรวจสอบ ผลกระทบสิ่งแวดล้อม
<p>3. คุณค่าการใช้ประโยชน์ของมนุษย์</p> <p>3.1 การใช้น้ำ</p>	<p>- โครงการมีความต้องการใช้น้ำ 27 ลบ.ม./วัน โดยใช้น้ำประปาจากการประปาส่วนภูมิภาค (กปภ.) สาขาพญา (ชั้นพิเศษ) ทั้งนี้การใช้น้ำอย่างไม่ประหยัดและการรั่วไหลของท่อน้ำและก๊อกน้ำ รวมทั้งการเปิดน้ำทิ้งไว้จะทำให้สิ้นเปลืองทรัพยากร</p>	<p>- จัดให้มีการสำรองน้ำใช้ถึงเก็บน้ำใช้ได้ดินขนาดความจุ 60 ลบ.ม. จำนวน 1 ถัง และถังเก็บน้ำใช้บนอาคารขนาดความจุ 5 ลบ.ม. จำนวน 2 ถัง รวมปริมาณน้ำใช้สำรอง 70 ลบ.ม. ซึ่งในกรณีที่ระบบจ่ายน้ำของ กปภ.ขัดข้อง โครงการจะมีน้ำสำรองใช้ได้ไม่ต่ำกว่า 2 วัน</p> <p>- ในกรณีที่ความดันน้ำในท่อประธานของ กปภ. ต่ำ กำหนดให้ปิดวาล์วน้ำประปาเข้าสู่ถังเก็บน้ำใช้ของโครงการ ในช่วงเวลาที่ความต้องการใช้น้ำของชุมชนสูง (06.00-08.00 น. และ 17.00-20.00 น.) และเปิดวาล์วน้ำให้น้ำประปาไหลเข้าสู่ถังเก็บน้ำใช้ของโครงการในช่วงเวลาที่ความต้องการน้ำใช้ของชุมชนต่ำ (08.00 น. 17.00 น. และ 20.00-6.00 น.) เพื่อป้องกันปัญหาน้ำประปาของอาคารที่อยู่ในพื้นที่ข้างเคียงไม่ไหล/ไหลอ่อน</p> <p>- ติดตั้งสุขภัณฑ์ประหยัดน้ำภายในโครงการ</p> <p>- หมั่นตรวจสอบการรั่วไหลของระบบน้ำใช้ถ้าพบว่ามีกรรั่วไหล ให้ดำเนินการซ่อมแซมและแก้ไขโดยเร็ว</p>	<p>—</p>

ผู้รับผิดชอบ : บริษัท วรรณ รีสอร์ท จำกัด โทรศัพท์ 0 3841 4805

ตุลาคม 2565 ลงชื่อ..... ดาม ๑๖/๑๑

(นายลำพูล วงศ์แวว)
กรรมการผู้มีอำนาจ
บริษัท วรรณ รีสอร์ท จำกัด



35/71

ตุลาคม 2565 ลงชื่อ..... Orany Kanyo.

(นางสาววรรณ หงสกุล)
ผู้อำนวยการด้านสิ่งแวดล้อม
บริษัท ไทยเอ็นไวรอนเมนท์ จำกัด



ตารางที่ 3 : รายการแสดงผลกระทบสิ่งแวดล้อมที่สำคัญ มาตรการป้องกันและแก้ไขผลกระทบสิ่งแวดล้อม และมาตรการติดตามตรวจสอบผลกระทบสิ่งแวดล้อม
โครงการบาหลีทยา รีสอร์ท (Balitaya Resort) ช่วงดำเนินการ (ต่อ)

องค์ประกอบทางสิ่งแวดล้อม และคุณค่าต่างๆ	ผลกระทบต่อสิ่งแวดล้อมที่สำคัญ	มาตรการป้องกันและแก้ไข ผลกระทบสิ่งแวดล้อม	มาตรการติดตามตรวจสอบ ผลกระทบสิ่งแวดล้อม
3.1 การใช้น้ำ (ต่อ)	- น้ำใช้ที่ไม่สะอาดก่อให้เกิดผลกระทบต่อสุขภาพ ของผู้ใช้น้ำ	- รณรงค์และประชาสัมพันธ์ให้แขกและพนักงาน ของโครงการใช้น้ำอย่างประหยัด - ล้างทำความสะอาดและฆ่าเชื้อโรคในถังเก็บน้ำ ใช้อย่างน้อย 1 ครั้ง/ปี	- ล้างทำความสะอาดและฆ่าเชื้อโรคในถังเก็บน้ำใช้ ▪ จุดดำเนินการ : ถังเก็บน้ำใช้ใต้ดินและบน อาคาร ▪ ดัชนีตรวจสอบ : ความสะอาดของถังเก็บน้ำใช้ ▪ ความถี่ : ปีละ 1 ครั้ง
3.2 การจัดการน้ำเสียและสิ่งปฏิกูล	- การจัดการน้ำเสียปริมาณ 22 ลบ.ม./วัน ที่ไม่ เหมาะสมอาจก่อให้เกิดผลกระทบต่อสิ่งแวดล้อม ของโครงการและบริเวณข้างเคียง	- ติดตั้งถังบำบัดน้ำเสียชนิดเกราะ-กรองไว้ อากาศ-กรองเติมอากาศขนาดความสามารถ 25 ลบ.ม./วัน น้ำทิ้งซึ่งมีคุณภาพได้ตาม มาตรฐานน้ำทิ้งฯ จะระบายออกสู่ท่อรวบรวม น้ำเสียสาธารณะ และไปเข้าสู่ระบบบำบัด น้ำเสียรวมของวัดหนองใหญ่ของเมืองพัทยา ต่อไป ดังรูปที่ 2 แผนผังระบบสุขาภิบาล - ตรวจสอบคุณภาพน้ำทิ้งจากระบบบำบัดน้ำเสียเป็น ประจำทุกเดือน ในกรณีที่พบว่าประสิทธิภาพ ของระบบฯ ไม่ได้ตามที่ออกแบบ ให้รีบ ดำเนินการหาสาเหตุและทำการแก้ไขปัญหา - ติดตั้งมิเตอร์ไฟฟ้าสำหรับระบบบำบัดน้ำเสียแยก ต่างหากเพื่อความสะดวกในการติดตามตรวจสอบ ประสิทธิภาพของระบบฯ	- ตรวจสอบคุณภาพน้ำเสีย ▪ จุดเก็บตัวอย่าง : บ่อพักน้ำเสียก่อนเข้าถึง บำบัดฯ ▪ ดัชนีตรวจวัด : BOD ▪ ความถี่ : ทุก 1 เดือน - ตรวจสอบคุณภาพน้ำทิ้ง ▪ จุดเก็บตัวอย่าง : บ่อตรวจคุณภาพน้ำทิ้ง ▪ ดัชนีตรวจวัด : - pH, BOD, SS, TDS, Settleable solids, TKN, Oil & Grease, Sulfide และ TCB ▪ ความถี่ : ทุก 1 เดือน

ผู้รับผิดชอบ : บริษัท วรรณมา รีสอร์ท จำกัด โทรศัพท์ 0 3841 4805

ตุลาคม 2565 ลงชื่อ.....

(นายลำพูล วงศ์แวว)

กรรมการผู้มีอำนาจ

บริษัท วรรณมา รีสอร์ท จำกัด



36/71

ตุลาคม 2565 ลงชื่อ.....

(นางสาววรรณมา หงอสกุล)

ผู้อำนวยการด้านสิ่งแวดล้อม

บริษัท ไทยเอ็นไวรอนเมนท์ จำกัด

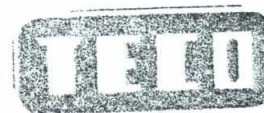

ตารางที่ 3 : รายการแสดงผลกระทบสิ่งแวดล้อมที่สำคัญ มาตรการป้องกันและแก้ไขผลกระทบสิ่งแวดล้อม และมาตรการติดตามตรวจสอบผลกระทบสิ่งแวดล้อม
โครงการบาหลีทยา รีสอร์ท (Balitaya Resort) ช่วงดำเนินการ (ต่อ)

องค์ประกอบทางสิ่งแวดล้อม และคุณค่าต่างๆ	ผลกระทบต่อสิ่งแวดล้อมที่สำคัญ	มาตรการป้องกันและแก้ไข ผลกระทบสิ่งแวดล้อม	มาตรการติดตามตรวจสอบ ผลกระทบสิ่งแวดล้อม
3.2 การจัดการน้ำเสียและสิ่งปฏิกูล (ต่อ)	<p>- การบำบัดแบบไม่ใช้ออกซิเจนของระบบบำบัดน้ำเสียจะก่อให้เกิดก๊าซมีเทน ซึ่งเป็นก๊าซที่ก่อให้เกิดภาวะโลกร้อน</p> <p>- การดูแลบำรุงรักษาระบบบำบัดน้ำเสียของโครงการ อาจก่อให้เกิดผลกระทบต่ออาการภายในโครงการ</p>	<p>- จัดให้มีผู้ที่มีความรู้และประสบการณ์ในการดูแลและบำรุงรักษาระบบบำบัดน้ำเสียรับผิดชอบการดูแลระบบบำบัดน้ำเสียของโครงการ</p> <p>- ประสานให้รถสูบล้างสิ่งปฏิกูลของเมืองพัทยาเข้ามาสูบล้างก่อนจากในส่วนเกราะของถังบำบัดน้ำเสียทุก 15 เดือน หรือตามความเหมาะสม</p> <p>- ต่อท่อรวบรวมก๊าซมีเทนจากถังบำบัดน้ำเสียมายังบ่อดินสำหรับกำจัดก๊าซมีเทน และเติมปุ๋ยหมักที่บ่อดินปีละครั้ง เพื่อเพิ่มประสิทธิภาพในการกำจัดก๊าซมีเทน</p> <p>- ติดประกาศแจ้งกำหนดวัน-เวลาที่จะดำเนินการดูแลบำรุงรักษาระบบบำบัดน้ำเสียให้ผู้พักอาศัยและพนักงานของโครงการทราบล่วงหน้า 1-2 วัน โดยติดตั้งป้ายบริเวณบอร์ดประชาสัมพันธ์ของโครงการและที่ลานจอดรถ และดำเนินการบำรุงรักษาระบบให้แล้วเสร็จภายในวัน เวลาที่กำหนด</p>	

ผู้รับผิดชอบ : บริษัท วรรณ รีสอร์ท จำกัด โทรศัพท์ 0 3841 4805

ตุลาคม 2565 ลงชื่อ.....

สม วรรณ

(นายลำพูล วงศ์แหว)

กรรมการผู้มีอำนาจ

บริษัท วรรณ รีสอร์ท จำกัด



37/71

ตุลาคม 2565 ลงชื่อ.....

Osana Kungo

(นางสาววรรณ หงสกุล)

ผู้อำนวยการด้านสิ่งแวดล้อม

บริษัท ไทยเอ็นไวรอนเมนท์ จำกัด

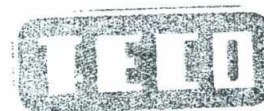

ตารางที่ 3 : รายการแสดงผลกระทบสิ่งแวดล้อมที่สำคัญ มาตรการป้องกันและแก้ไขผลกระทบสิ่งแวดล้อม และมาตรการติดตามตรวจสอบผลกระทบสิ่งแวดล้อม
โครงการบาหลีทยา รีสอร์ท (Balitaya Resort) ช่วงดำเนินการ (ต่อ)

องค์ประกอบทางสิ่งแวดล้อม และคุณค่าต่างๆ	ผลกระทบต่อสิ่งแวดล้อมที่สำคัญ	มาตรการป้องกันและแก้ไข ผลกระทบสิ่งแวดล้อม	มาตรการติดตามตรวจสอบ ผลกระทบสิ่งแวดล้อม
3.2 การจัดการน้ำเสียและสิ่งปฏิกูล (ต่อ)		<ul style="list-style-type: none"> - กั้นพื้นที่ซึ่งจะบำรุงรักษาระบบฯ ด้วยเชือก/ไม้กั้น พร้อมติดป้ายระบุสาเหตุ วัน-เวลา ของการปิดกั้นพื้นที่ และจัดให้มีเจ้าหน้าที่รักษาความปลอดภัย ดูแลอำนวยความสะดวกจราจรเข้า-ออกโครงการตลอดระยะเวลาที่ดำเนินการ - หลังการซ่อมบำรุงเสร็จเรียบร้อยแล้ว ให้ทำการตรวจสอบความเรียบร้อยของพื้นที่ก่อนเปิดให้มีการจราจรผ่านได้ 	
3.3 การระบายน้ำและป้องกันน้ำท่วม	<ul style="list-style-type: none"> - การระบายน้ำที่ไม่เหมาะสมอาจก่อให้เกิดปัญหาน้ำท่วมพื้นที่โครงการและบริเวณข้างเคียง 	<ul style="list-style-type: none"> - ทำความสะอาดท่อระบายน้ำและบ่อพักเป็นประจำตามความเหมาะสมโดยเฉพาะช่วงก่อนเข้าฤดูฝนเพื่อให้การระบายน้ำมีประสิทธิภาพ - จัดเก็บขยะที่บ่อพักสุดท้าย (บ่อดักขยะ) เป็นประจำทุกเดือน 	<ul style="list-style-type: none"> - ตรวจสอบและขุดลอกตะกอนดินในระบบท่อระบายน้ำ ▪ จุดตรวจสอบ : ระบบท่อระบายน้ำ ▪ ดัชนีตรวจวัด : ปริมาณตะกอนดิน ▪ ความถี่ : ปีละครั้งในช่วงก่อนเข้าฤดูฝน - ทำความสะอาดบ่อดักขยะ ▪ จุดตรวจสอบ : บ่อดักขยะ ▪ ดัชนีตรวจวัด : ขยะที่ตะแกรงดักขยะ ▪ ความถี่ : ทุก 1 เดือน

ผู้รับผิดชอบ : บริษัท วรรณ รีสอร์ท จำกัด โทรศัพท์ 0 3841 4805

ตุลาคม 2565 ลงชื่อ.....
(นายลำพูล วงศ์แวว)
กรรมการผู้มีอำนาจ
บริษัท วรรณ รีสอร์ท จำกัด



38/71

ตุลาคม 2565 ลงชื่อ.....
(นางสาววรรณ หงสกุล)
ผู้อำนวยการด้านสิ่งแวดล้อม
บริษัท ไทยเอ็นไวรอนเมนท์ จำกัด



ตารางที่ 3 : รายการแสดงผลกระทบสิ่งแวดล้อมที่สำคัญ มาตรการป้องกันและแก้ไขผลกระทบสิ่งแวดล้อม และมาตรการติดตามตรวจสอบผลกระทบสิ่งแวดล้อม
โครงการบาหลีทายา รีสอร์ท (Balitaya Resort) ช่วงดำเนินการ (ต่อ)

องค์ประกอบทางสิ่งแวดล้อม และคุณค่าต่างๆ	ผลกระทบต่อสิ่งแวดล้อมที่สำคัญ	มาตรการป้องกันและแก้ไข ผลกระทบสิ่งแวดล้อม	มาตรการติดตามตรวจสอบ ผลกระทบสิ่งแวดล้อม
3.4 การจัดการขยะมูลฝอย	<p>- การจัดการขยะมูลฝอยปริมาณ 0.32 ลบ.ม./วัน หรือ 78 กก./วัน ที่ไม่ถูกสุขลักษณะจะก่อให้เกิดผลกระทบต่อสภาพแวดล้อมของโครงการและพื้นที่ข้างเคียง เป็นแหล่งสะสมเชื้อโรค รวมทั้งเป็นที่อยู่อาศัยและเพาะพันธุ์ของสัตว์ที่เป็นพาหะนำโรคติดต่อ</p>	<p>- จัดให้มีห้องพักขยะรวมที่มีประตูปิดมิดชิดประกอบด้วย ส่วนพักขยะย่อยสลาย ส่วนพักขยะทั่วไป ส่วนพักขยะรีไซเคิล และส่วนพักขยะอันตราย ซึ่งส่วนพักขยะอันตรายสามารถรองรับขยะได้ไม่น้อยกว่า 30 วัน และส่วนพักขยะชนิดอื่นสามารถรองรับขยะได้ไม่น้อยกว่า 3 วัน</p> <p>- อบรมและประชาสัมพันธ์ให้ผู้มาใช้บริการและพนักงานของโครงการแยกขยะและทิ้งขยะลงในถังขยะแยกตามประเภทของขยะ</p> <p>- กำหนดให้พนักงานทำความสะอาดคัดแยกและรวบรวมขยะแยกตามประเภทจากถังขยะที่จัดวางไว้ตามจุดต่างๆ ภายในโครงการไปพักเก็บที่ห้องพักขยะเป็นประจำ วันละ 1 หรือ 2 ครั้งตามความเหมาะสม</p> <p>- จัดให้มีถังขยะแยกตามประเภทของขยะโดยใช้สีเขียว สีน้ำเงิน สีเหลือง และสีส้ม สำหรับขยะย่อยสลาย ขยะทั่วไป ขยะรีไซเคิล และขยะอันตราย ตามลำดับ ด้านหน้าถังขยะมีข้อความระบุประเภทขยะที่มีสีและขนาดให้เห็นได้ชัดเจน และสวมถุงพลาสติกชนิดหนาไว้ภายในถังขยะทุกถัง</p>	<p>- ตรวจสอบความเพียงพอของถังขยะและความสะอาดของถังขยะและห้องพักขยะรวม</p> <ul style="list-style-type: none"> ▪ จุดตรวจสอบ : ถังขยะและห้องพักขยะรวม ▪ ดัชนีตรวจวัด : ความเพียงพอและความสะอาดของถังขยะและห้องพักขยะรวม ▪ ความถี่ : ทุกวัน

ผู้รับผิดชอบ : บริษัท วรรณ รีสอร์ท จำกัด โทรศัพท์ 0 3841 4805

ตุลาคม 2565 ลงชื่อ.....

(นายลำพูล วงศ์แวว)

กรรมการผู้มีอำนาจ

บริษัท วรรณ รีสอร์ท จำกัด



39/71

ตุลาคม 2565 ลงชื่อ.....

(นางสาววรรณ หงสกุล)

ผู้อำนวยการด้านสิ่งแวดล้อม

บริษัท ไทยเอ็นไวรอนเมนท์ จำกัด



ตารางที่ 3 : รายการแสดงผลกระทบสิ่งแวดล้อมที่สำคัญ มาตรการป้องกันและแก้ไขผลกระทบสิ่งแวดล้อม และมาตรการติดตามตรวจสอบผลกระทบสิ่งแวดล้อม
โครงการบาหลีททยา รีสอร์ท (Balitaya Resort) ช่วงดำเนินการ (ต่อ)

องค์ประกอบทางสิ่งแวดล้อม และคุณค่าต่างๆ	ผลกระทบต่อสิ่งแวดล้อมที่สำคัญ	มาตรการป้องกันและแก้ไข ผลกระทบสิ่งแวดล้อม	มาตรการติดตามตรวจสอบ ผลกระทบสิ่งแวดล้อม
3.4 การจัดการขยะมูลฝอย (ต่อ)		<ul style="list-style-type: none"> - การเก็บขยะจากถังขยะใช้วิธีดึงถุงพลาสติกจากถังขยะออกมามัดปากถุงให้มิดชิด โดยระวังไม่ให้มีปริมาณและน้ำหนักมากเกินไปป้องกันถุงขาดและขยะหกรั่ว แล้วนำถุงพลาสติกใบใหม่สวมใส่แทนถุงเดิม - ขยะรีไซเคิลขายให้กับผู้ซื้อของเก่าทุก 3 วัน หรือตามความเหมาะสม - ให้พนักงานล้างทำความสะอาดถังขยะและห้องพักขยะเป็นประจำอย่างสม่ำเสมอ เพื่อป้องกันกลิ่นเหม็นรบกวน และเป็นแหล่งเพาะพันธุ์ของเชื้อโรคและสัตว์ที่เป็นพาหะนำโรค - จัดให้มีท่อระบายน้ำเสียจากห้องพักขยะรวมเข้าสู่ถังบำบัดน้ำเสียเพื่อบำบัดต่อไป - จัดให้มีพนักงานโครงการทำหน้าที่ขนย้ายขยะจากห้องพักขยะไปพักไว้ข้างถนนที่จุดวางขยะบริเวณทางเข้า-ออกโครงการในช่วงใกล้เวลาที่รถเก็บขยะของเมืองพัทยาเข้ามาเก็บขยะ - จัดให้มีเจ้าหน้าที่รักษาความปลอดภัยดูแลและอำนวยความสะดวกให้กับรถเก็บขยะตลอดระยะเวลาเก็บขนขยะของโครงการ 	

ผู้รับผิดชอบ : บริษัท วรรณ รีสอร์ท จำกัด โทรศัพท์ 0 3841 4805

ตุลาคม 2565 ลงชื่อ..... กานว วรรณ

(นายลำพูล วงศ์แหว)

กรรมการผู้มีอำนาจ

บริษัท วรรณ รีสอร์ท จำกัด



40/71



ตุลาคม 2565 ลงชื่อ..... อรรณ วรรณ

(นางสาววรรณ หงอสกุล)

ผู้อำนวยการด้านสิ่งแวดล้อม

บริษัท ไทยเอ็นไวรอนเมนท์ จำกัด

ตารางที่ 3 : รายการแสดงผลกระทบสิ่งแวดล้อมที่สำคัญ มาตรการป้องกันและแก้ไขผลกระทบสิ่งแวดล้อม และมาตรการติดตามตรวจสอบผลกระทบสิ่งแวดล้อม
โครงการบาหลีทยา รีสอร์ท (Balitaya Resort) ช่วงดำเนินการ (ต่อ)

องค์ประกอบทางสิ่งแวดล้อม และคุณค่าต่างๆ	ผลกระทบต่อสิ่งแวดล้อมที่สำคัญ	มาตรการป้องกันและแก้ไข ผลกระทบสิ่งแวดล้อม	มาตรการติดตามตรวจสอบ ผลกระทบสิ่งแวดล้อม
3.4 การจัดการขยะมูลฝอย (ต่อ)	- ในกรณีที่ยังมีการแพร่ระบาดของโรคโควิด-19 ซึ่งทุกคน รวมทั้งพนักงานและแขกที่เข้าพักต้องสวมใส่หน้ากากอนามัย การจัดการหน้ากากอนามัยที่ทิ้งแล้ว ไม่ถูกสุขลักษณะอาจก่อให้เกิดการแพร่กระจายของโรคโควิด-19 ได้	- ในกรณีที่ยังมีการแพร่ระบาดของโรคโควิด-19 จัดให้มีถังขยะติดเชื่อสำหรับรองรับขยะหน้ากานามัยที่ทิ้งแล้ว ดังนี้ <ul style="list-style-type: none"> ▪ จัดให้มีถังขยะติดเชื่อถึงสีแดงที่มีสัญลักษณ์และข้อความ “ขยะติดเชื่อ” และมีถุงขยะ 2 ชั้น สวมอยู่ด้านใน พร้อมฝาปิดมิดชิดวางไว้บริเวณพื้นที่ติดต่อ/รับแขกที่ชั้น 1 ของอาคาร ▪ ในการจัดเก็บขยะ สำหรับถุงขยะชั้นแรกที่ยังบรรจุขยะติดเชื่อให้เทราดด้วยสารฆ่าเชื้อ เช่น แอลกอฮอล์ 70% หรือน้ำยาฟอกขาว (เช่น ไฮเตอร์) โดยเทราดลงไปในถุงเพื่อทำลายเชื้อ จากนั้นมัดปากถุงให้มิดชิดแล้วฉีดย่นด้วยสารฆ่าเชื้อบริเวณปากถุงของถุงใบใน จากนั้นมัดปากถุงใบนอกให้มิดชิด และฉีดย่นบริเวณปากถุงด้วยสารฆ่าเชื้ออีกครั้ง ▪ ดึงถุงขยะที่มัดปากถุงเรียบร้อยแล้วออกจากถังขยะ ▪ นำถุงขยะใบใหม่มาสวมด้านในของถังขยะ โดยใช้ถุงขยะซ้อนกัน 2 ชั้น 	—

ผู้รับผิดชอบ : บริษัท วรรณ รีสอร์ท จำกัด โทรศัพท์ 0 3841 4805

ตุลาคม 2565 ลงชื่อ..... *กมล วรรณ*

(นายลำพูล วงศ์แวว)
กรรมการผู้มีอำนาจ
บริษัท วรรณ รีสอร์ท จำกัด



ตุลาคม 2565 ลงชื่อ..... *Orany Krump.*

(นางสาววรรณ หงสกุล)
ผู้อำนวยการด้านสิ่งแวดล้อม
บริษัท ไทยเอ็นไวรอนเมนท์ จำกัด



ตารางที่ 3 : รายการแสดงผลกระทบสิ่งแวดล้อมที่สำคัญ มาตรการป้องกันและแก้ไขผลกระทบสิ่งแวดล้อม และมาตรการติดตามตรวจสอบผลกระทบสิ่งแวดล้อม
โครงการบาหลีทยา รีสอร์ท (Balitaya Resort) ช่วงดำเนินการ (ต่อ)

องค์ประกอบทางสิ่งแวดล้อม และคุณค่าต่างๆ	ผลกระทบต่อสิ่งแวดล้อมที่สำคัญ	มาตรการป้องกันและแก้ไข ผลกระทบสิ่งแวดล้อม	มาตรการติดตามตรวจสอบ ผลกระทบสิ่งแวดล้อม
3.4 การจัดการขยะมูลฝอย (ต่อ)		<ul style="list-style-type: none"> ถุงขยะที่ผ่านการทำลายเชื้อแล้วนำไปพักเก็บที่ห้องพักขยะ เพื่อนำไปกำจัดพร้อมกับขยะทั่วไป 	
3.5 การใช้ไฟฟ้าพลังงาน	- การใช้ไฟฟ้าอย่างไม่ประหยัดจะเป็นการสิ้นเปลืองทรัพยากร	<p>1) มาตรการสำหรับเจ้าของโครงการ</p> <ul style="list-style-type: none"> การออกแบบ <ul style="list-style-type: none"> เลือกใช้อุปกรณ์ที่ประหยัดพลังงาน เช่น เครื่องปรับอากาศ หลอดไฟฟ้า ก๊อกน้ำ ฝักบัว เป็นต้น การประหยัดและอนุรักษ์พลังงาน <ul style="list-style-type: none"> (1) ระบบไฟฟ้าแสงสว่าง เลือกใช้อุปกรณ์ที่ให้ประสิทธิภาพสูงสุด และประหยัดพลังงาน ดังนี้ <ul style="list-style-type: none"> ดวงโคมให้ใช้ชนิดที่มีแผ่นช่วยสะท้อนและกระจายแสงแบบลูมินีเนียม เพื่อให้กระจายแสงได้สม่ำเสมอทุกพื้นที่และได้ประสิทธิภาพสูงสุด การติดตั้งเป็นแบบฝังฝ้าและติดตั้งตามพื้นที่ทำงานหรือพื้นที่ใช้งานต่างๆ โดยจัดให้มีความสว่างตามมาตรฐานสากลและประหยัดพลังงาน 	---

ผู้รับผิดชอบ : บริษัท วรรณมา รีสอร์ท จำกัด โทรศัพท์ 0 3841 4805

ตุลาคม 2565 ลงชื่อ.....
(นายลำพูล วงศ์แวว)
กรรมการผู้มีอำนาจ
บริษัท วรรณมา รีสอร์ท จำกัด



42/71

ตุลาคม 2565 ลงชื่อ.....



(นางสาววรรณมา หงอสกุล)
ผู้อำนวยการด้านสิ่งแวดล้อม
บริษัท ไทยเอ็นไวรอนเมนท์ จำกัด

ตารางที่ 3 : รายการแสดงผลกระทบสิ่งแวดล้อมที่สำคัญ มาตรการป้องกันและแก้ไขผลกระทบสิ่งแวดล้อม และมาตรการติดตามตรวจสอบผลกระทบสิ่งแวดล้อม
โครงการบาหลีทายา รีสอร์ท (Balitaya Resort) ช่วงดำเนินการ (ต่อ)

องค์ประกอบทางสิ่งแวดล้อม และคุณค่าต่างๆ	ผลกระทบต่อสิ่งแวดล้อมที่สำคัญ	มาตรการป้องกันและแก้ไข ผลกระทบสิ่งแวดล้อม	มาตรการติดตามตรวจสอบ ผลกระทบสิ่งแวดล้อม
3.5 การใช้ไฟฟ้าพลังงาน (ต่อ)		<ul style="list-style-type: none"> - ใช้หลอดไฟฟ้าชนิด LED (Light Emitting Diode) ซึ่งเป็นหลอดชนิดประหยัดพลังงานและให้ความสว่างของหลอดสูงสุดทั้งโครงการ - จัดวางจรแสงสว่างให้เข้ากลุ่มโดยไม่ขึ้นแก่กัน ภายในบริเวณพื้นที่ส่วนกลางเพื่อความเหมาะสมในการใช้แสงสว่างในแต่ละบริเวณ และติดตั้งระบบควบคุมการเปิดปิดไฟแบบอัตโนมัติสำหรับพื้นที่ส่วนกลาง - กำชับพนักงานให้ทำความสะอาดหลอดไฟและโคมไฟอย่างสม่ำเสมอ <p>(2) ระบบปรับอากาศ เลือกใช้อุปกรณ์ที่มีประสิทธิภาพสูงสุด ประหยัดพลังงาน และต้องมีการบำรุงรักษา ดังนี้</p> <ul style="list-style-type: none"> - เลือกใช้เครื่องปรับอากาศให้มีขนาดที่เหมาะสมกับขนาดพื้นที่ห้อง และเลือกเครื่องปรับอากาศที่มีประสิทธิภาพในการประหยัดพลังงานสูงสุด 	

ผู้รับผิดชอบ : บริษัท วรรณ รีสอร์ท จำกัด โทรศัพท์ 0 3841 4805

ตุลาคม 2565 ลงชื่อ..... *ด.ช. วรณ*

(นายลำพูล วงศ์แวว)
กรรมการผู้มีอำนาจ
บริษัท วรรณ รีสอร์ท จำกัด



ตุลาคม 2565 ลงชื่อ..... *Orana Kung*

(นางสาววรรณ หงอสกุล)
ผู้อำนวยการด้านสิ่งแวดล้อม
บริษัท ไทยเอ็นไวรอนเมนท์ จำกัด



ตารางที่ 3 : รายการแสดงผลกระทบสิ่งแวดล้อมที่สำคัญ มาตรการป้องกันและแก้ไขผลกระทบสิ่งแวดล้อม และมาตรการติดตามตรวจสอบผลกระทบสิ่งแวดล้อม
โครงการบาหลีทايا รีสอร์ท (Balitaya Resort) ช่วงดำเนินการ (ต่อ)

องค์ประกอบทางสิ่งแวดล้อม และคุณค่าต่างๆ	ผลกระทบต่อสิ่งแวดล้อมที่สำคัญ	มาตรการป้องกันและแก้ไข ผลกระทบสิ่งแวดล้อม	มาตรการติดตามตรวจสอบ ผลกระทบสิ่งแวดล้อม
3.5 การใช้ไฟฟ้าพลังงาน (ต่อ)		<ul style="list-style-type: none"> - ทำความสะอาดเครื่องปรับอากาศเป็นประจำอย่างสม่ำเสมอ เพื่อให้เครื่องปรับอากาศทำงานอย่างมีประสิทธิภาพ และลดภาระการทำงานของคอมเพรสเซอร์และประหยัดพลังงานมากขึ้น - ใช้เทอร์โมสตัทชนิดอิเล็กทรอนิกส์ซึ่งใช้ความต้านทานในวงจรไฟฟ้าเป็นเครื่องวัดอุณหภูมิ และสามารถควบคุมอุณหภูมิในห้องปรับอากาศให้สวิงได้ไม่เกิน 1-2 องศาเซลเซียส ซึ่งช่วยประหยัดพลังงานและเพิ่มความสบายให้กับผู้ใช้งาน <p>(3) ปลุกต้นไม้บนพื้นที่โครงการ เพื่อบังแสงแดดไม่ให้ส่องกระทบตัวอาคารและพื้นคอนกรีตของโครงการ ซึ่งจะช่วยประหยัดพลังงานและช่วยสร้างสภาพแวดล้อมให้ร่มรื่นน่าอยู่</p> <p>2) มาตรการสำหรับแขกที่เข้าพัก และพนักงานโครงการ</p>	

ผู้รับผิดชอบ : บริษัท วรรณมา รีสอร์ท จำกัด โทรศัพท์ 0 3841 4805

ตุลาคม 2565 ลงชื่อ..... *นายลำพูล วงศ์แวว*

(นายลำพูล วงศ์แวว)
กรรมการผู้มีอำนาจ
บริษัท วรรณมา รีสอร์ท จำกัด



44/71

ตุลาคม 2565 ลงชื่อ..... *นางสาววรรณมา หงอสกุล*



(นางสาววรรณมา หงอสกุล)
ผู้อำนวยการด้านสิ่งแวดล้อม
บริษัท ไทยเอ็นไวรอนเมนท์ จำกัด

ตารางที่ 3 : รายการแสดงผลกระทบสิ่งแวดล้อมที่สำคัญ มาตรการป้องกันและแก้ไขผลกระทบสิ่งแวดล้อม และมาตรการติดตามตรวจสอบผลกระทบสิ่งแวดล้อม
โครงการบาสีทahaya รีสอร์ท (Balitaya Resort) ช่วงดำเนินการ (ต่อ)

องค์ประกอบทางสิ่งแวดล้อม และคุณค่าต่างๆ	ผลกระทบต่อสิ่งแวดล้อมที่สำคัญ	มาตรการป้องกันและแก้ไข ผลกระทบสิ่งแวดล้อม	มาตรการติดตามตรวจสอบ ผลกระทบสิ่งแวดล้อม
3.5 การใช้ไฟฟ้าพลังงาน (ต่อ)		(1) รมรงค์ และประชาสัมพันธ์ให้พนักงานและ แขกที่เข้าพักประหยัดและอนุรักษ์พลังงาน ไว้ตามป้ายประกาศ/บอร์ดประชาสัมพันธ์ ของโครงการ (2) จัดทำคู่มือการอนุรักษ์พลังงานซึ่งมีเนื้อหา เกี่ยวกับการประหยัดและอนุรักษ์พลังงาน เช่น การประหยัดน้ำ การประหยัดไฟจาก หลอดไฟแสงสว่าง การประหยัดไฟจากการ ใช้ตู้เย็น กระจกน้ำร้อน โทรทัศน์ และ เครื่องปรับอากาศ เป็นต้น วางไว้ใน ห้องพักทุกห้อง (3) ติดสติ๊กเกอร์รณรงค์การประหยัดและ อนุรักษ์พลังงานในห้องพัก เช่น สติกเกอร์ ข้อความให้ประหยัดน้ำ ปิดน้ำให้สนิท ไม่เปิดน้ำทิ้งไว้ โดยติดไว้บริเวณผนังเหนือ ก๊อกน้ำ และสติ๊กเกอร์ข้อความให้ประหยัด ไฟฟ้า ปิดไฟและโทรทัศน์เมื่อไม่ใช้งาน โดย ติดไว้บริเวณผนังเหนือสวิทช์ไฟในห้องพัก และติดสติ๊กเกอร์ให้แขกที่เข้าพักแจ้ง พนักงานเมื่อมีการรั่วไหลของน้ำ เป็นต้น	

ผู้รับผิดชอบ : บริษัท วรรณ รีสอร์ท จำกัด โทรศัพท์ 0 3841 4805

ตุลาคม 2565 ลงชื่อ..... *วิมล วรรณ*

(นายลำพูล วงศ์แวว)

กรรมการผู้มีอำนาจ

บริษัท วรรณ รีสอร์ท จำกัด



45/71



ตุลาคม 2565 ลงชื่อ..... *Orana Kump*

(นางสาววรรณ หงสกุล)

ผู้อำนวยการด้านสิ่งแวดล้อม

บริษัท ไทยเอ็นไวรอนเมนท์ จำกัด

ตารางที่ 3 : รายการแสดงผลกระทบลสิ่งแวดลอมที่สำคัญ มาตรการป้องกันและแกไขผลกระทบลสิ่งแวดลอม และมาตรการติดตามตรวจสอบผลกระทบลสิ่งแวดลอม
โครงการบาหลีทยา รีสอร์ท (Balitaya Resort) ช่วงดำเนินการ (ต่อ)

องค์ประกอบทางสิ่งแวดลอม และคุณค่าต่างๆ	ผลกระทบต่อสิ่งแวดลอมที่สำคัญ	มาตรการป้องกันและแกไข ผลกระทบลสิ่งแวดลอม	มาตรการติดตามตรวจสอบ ผลกระทบลสิ่งแวดลอม
3.6 การระบายอากาศและปรับอากาศ	- การดูแลระบบปรับอากาศที่ไม่ถูกต้อง อาจทำให้เครื่องปรับอากาศเป็นแหล่งแพร่เชื้อโรค	- ล้างทำความสะอาดแผ่นกรองอากาศของเครื่องปรับอากาศอย่างน้อยเดือนละ 1 ครั้ง และล้างเครื่องปรับอากาศแบบเต็มระบบเป็นประจำทุก 6 เดือน	- ล้างทำความสะอาดระบบปรับอากาศ ▪ จุดทำความสะอาด : แผ่นกรองอากาศ ▪ ความถี่ : ทุก 1 เดือน ▪ จุดทำความสะอาด : เครื่องปรับอากาศ ▪ ความถี่ : ทุก 6 เดือน
3.7 การคมนาคมขนส่ง	- ปริมาณการจราจรที่เพิ่มขึ้นและการจัดการจราจรที่ไม่เหมาะสมของโครงการอาจก่อให้เกิดปัญหาจากการจอดรถและก่อให้เกิดการจราจรติดขัดต่อเนื่องออกไปบนถนนสาธารณะหน้าโครงการ - ยานพาหนะที่เกี่ยวข้องกับโครงการจอดบนถนนสาธารณะหน้าโครงการกีดขวางการจราจร	- จัดเตรียมพื้นที่จอดรถยนต์จำนวน 8 คัน (ที่จอดรถทั่วไป 7 คัน และที่จอดรถผู้พิการ 1 คัน) และที่จอดรถจักรยานยนต์ 4 คัน - จัดให้มีป้ายสัญลักษณ์การจราจรบริเวณที่จำเป็นภายในพื้นที่จอดรถ เช่น ป้ายทิศทางการจราจร กระงกนูนบริเวณทางเข้า-ออก เป็นต้น - ติดตั้งไฟส่องสว่างบริเวณพื้นที่จอดรถและทางเข้า-ออก เพื่อให้มองเห็นรถเข้า-ออกจากโครงการได้ชัดเจนโดยเฉพาะในเวลากลางคืน - จัดให้มีเจ้าหน้าที่รักษาความปลอดภัยคอยอำนวยความสะดวกบริเวณทางเข้า-ออกของโครงการ ให้สัมพันธ์กับกระแสจราจรบนถนนสาธารณะหน้าโครงการ รวมทั้งดูแลไม่ให้ยานพาหนะที่เกี่ยวข้องกับโครงการจอดบนถนนสาธารณะ	- ตรวจสอบสภาพและความสมบูรณ์ของป้าย/อุปกรณ์จราจร ▪ จุดตรวจสอบ : ป้าย/อุปกรณ์จราจร ▪ ดัชนีตรวจสอบ : สภาพและความสมบูรณ์ ▪ ความถี่ : ทุก 6 เดือน

ผู้รับผิดชอบ : บริษัท วรรณ รีสอร์ท จำกัด โทรศัพท์ 0 3841 4805

ตุลาคม 2565 ลงชื่อ..... *นาย ล้ำพูล วงศ์แวว*

(นายล้ำพูล วงศ์แวว)
กรรมการผู้มีอำนาจ
บริษัท วรรณ รีสอร์ท จำกัด



46/71



ตุลาคม 2565 ลงชื่อ..... *นางสาววรรณ หงสกุล*

(นางสาววรรณ หงสกุล)
ผู้อำนวยการด้านสิ่งแวดล้อม
บริษัท ไทยเอ็นไวรอนเมนท์ จำกัด

ตารางที่ 3 : รายการแสดงผลกระทบลสิ่งแวดลอมที่สำคัญ มาตรการป้องกันและแกไขผลกระทบลสิ่งแวดลอม และมาตรการติดตามตรวจสอบผลกระทบลสิ่งแวดลอม
โครงการบาลิตายา รีสอร์ท (Balitaya Resort) ช่วงดำเนินการ (ต่อ)

องค์ประกอบทางสิ่งแวดลอม และคุณค่าต่างๆ	ผลกระทบต่อสิ่งแวดลอมที่สำคัญ	มาตรการป้องกันและแกไข ผลกระทบลสิ่งแวดลอม	มาตรการติดตามตรวจสอบ ผลกระทบลสิ่งแวดลอม
3.8 การใช้ประโยชน์ที่ดิน	- การประกอบกิจการโรงแรมของโครงการเป็น การใช้ที่ดินเพื่อการพาณิชย์กรรมมีความ สอดคล้องกับประกาศคณะกรรมการนโยบาย เขตพัฒนาพิเศษภาคตะวันออก เรื่อง แผนผัง การใช้ประโยชน์ที่ดินและแผนผังการพัฒนา โครงสร้างพื้นฐาน และระบบสาธารณูปโภคเขต พัฒนาพิเศษภาคตะวันออก พ.ศ.2562 และ ประกาศกระทรวงทรัพยากรธรรมชาติและ สิ่งแวดล้อม เรื่อง กำหนดเขตพื้นที่และ มาตรการคุ้มครองสิ่งแวดล้อม ในบริเวณพื้นที่ อำเภอบางละมุง และอำเภอสัตหีบ จังหวัด ชลบุรี พ.ศ.2563	—	—
4. คุณค่าต่อคุณภาพชีวิต 4.1 สภาพเศรษฐกิจและสังคม 1) สภาพเศรษฐกิจ	- การดำเนินโครงการเป็นโรงแรมขนาด 34 ห้อง ก่อให้เกิดผลดีต่อสภาพเศรษฐกิจจากการ จ้างงาน และแขกที่เข้าพักมีการจับจ่ายใช้สอย ในเรื่องที่พักและบริการอื่นที่ต่อเนื่อง เช่น รถเช่า ร้านอาหารของที่ระลึก ร้านอาหาร สถาน บันเทิง เป็นต้น ส่งผลให้เกิดการหมุนเวียนของ เงินตราในพื้นที่เมืองพัทยามากขึ้น นอกจากนี้ หน่วยงานราชการยังได้ค่าธรรมเนียมและภาษี	- พิจารณารับคนในพื้นที่เข้าทำงานก่อนคนต่าง ถิ่น	—

ผู้รับผิดชอบ : บริษัท วรรณ รีสอร์ท จำกัด โทรศัพท์ 0 3841 4805

ตุลาคม 2565 ลงชื่อ..... นพ. วรณ วรรณ วรรณ วรรณ

(นายลำพูล วงศ์แวว)

กรรมการผู้มีอำนาจ

บริษัท วรรณ รีสอร์ท จำกัด



47/71

ตุลาคม 2565 ลงชื่อ..... อรรณ วรรณ

(นางสาววรรณ หงสกุล)

ผู้อำนวยการด้านสิ่งแวดล้อม

บริษัท ไทยเอ็นไวรอนเมนท์ จำกัด



ตารางที่ 3 : รายการแสดงผลกระทบสิ่งแวดล้อมที่สำคัญ มาตรการป้องกันและแก้ไขผลกระทบสิ่งแวดล้อม และมาตรการติดตามตรวจสอบผลกระทบสิ่งแวดล้อม
โครงการบาหลีทยา รีสอร์ท (Balitaya Resort) ช่วงดำเนินการ (ต่อ)

องค์ประกอบทางสิ่งแวดล้อม และคุณค่าต่างๆ	ผลกระทบต่อสิ่งแวดล้อมที่สำคัญ	มาตรการป้องกันและแก้ไข ผลกระทบสิ่งแวดล้อม	มาตรการติดตามตรวจสอบ ผลกระทบสิ่งแวดล้อม
4.1 สภาพเศรษฐกิจและสังคม (ต่อ) 2) สภาพสังคม	- ชุมชนในพื้นที่ศึกษามีข้อห่วงกังวลผลกระทบจากการดำเนินโครงการในเรื่องการจัดการขยะ การจราจรติดขัด และประชาชนบางส่วนมีความเห็นว่าการดำเนินการของโครงการจะทำให้เศรษฐกิจของชุมชนดีขึ้น	- ให้โครงการปฏิบัติตามมาตรการป้องกันและแก้ไขผลกระทบสิ่งแวดล้อมฯ ในด้านที่ชุมชนห่วงกังวลอย่างเคร่งครัด - จัดให้มีเจ้าหน้าที่รับผิดชอบในการประสานงานกับเพื่อนบ้านในการให้ข้อมูลข่าวสารโครงการ รับฟังปัญหาเดือดร้อน และดำเนินการแก้ไขปัญหโดยเร็ว - จัดให้มีช่องทางรับข้อคิดเห็น/ข้อร้องเรียนจากภายนอก โดยจัดทำเป็นกล่องรับข้อคิดเห็น/ข้อร้องเรียน พร้อมทั้งมีหมายเลขโทรศัพท์ติดต่อ และชื่อผู้ประสานงานโครงการ ติดตั้งไว้ในบริเวณใกล้เคียงที่เห็นได้ชัดเจน	—
4.2 การสาธารณสุข 1) การบริการด้านสาธารณสุข	- เมื่อโครงการเปิดดำเนินการจะมีพนักงานของโครงการ 10 คน และแขกที่เข้าพักสูงสุด 68 คน โอกาสที่จะใช้บริการของสถานพยาบาลจะเพิ่มขึ้นซึ่งก่อให้เกิดภาวะในการให้บริการ โดยเฉพาะสถานพยาบาลของรัฐ	- จัดให้พนักงานและเจ้าหน้าที่ของโครงการทุกคนมีหลักประกันสุขภาพ - จัดให้มีพื้นที่ปฐมพยาบาลเบื้องต้น - ปิดประกาศหมายเลขโทรศัพท์สายด่วนฉุกเฉิน (1669) และสถานพยาบาลในบริเวณใกล้เคียง ติดไว้ที่ห้องปฐมพยาบาล	—

ผู้รับผิดชอบ : บริษัท วรรณ รีสอร์ท จำกัด โทรศัพท์ 0 3841 4805

ตุลาคม 2565 ลงชื่อ..... *นายลำพูล วงศ์แวว*

(นายลำพูล วงศ์แวว)

กรรมการผู้มีอำนาจ

บริษัท วรรณ รีสอร์ท จำกัด



48/71

ตุลาคม 2565 ลงชื่อ..... *นางสาววรรณ หงสกุล*

(นางสาววรรณ หงสกุล)

ผู้อำนวยการด้านสิ่งแวดล้อม

บริษัท ไทยเอ็นไวรอนเมนท์ จำกัด



ตารางที่ 3 : รายการแสดงผลกระทบสิ่งแวดล้อมที่สำคัญ มาตรการป้องกันและแก้ไขผลกระทบสิ่งแวดล้อม และมาตรการติดตามตรวจสอบผลกระทบสิ่งแวดล้อม
โครงการบาหลีทยา รีสอร์ท (Balitaya Resort) ช่วงดำเนินการ (ต่อ)

องค์ประกอบทางสิ่งแวดล้อม และคุณค่าต่างๆ	ผลกระทบต่อสิ่งแวดล้อมที่สำคัญ	มาตรการป้องกันและแก้ไข ผลกระทบสิ่งแวดล้อม	มาตรการติดตามตรวจสอบ ผลกระทบสิ่งแวดล้อม
<p>4.2 การสาธารณสุข (ต่อ)</p> <p>2) ผลกระทบด้านสุขภาพ</p>	<p>- มะเร็งปอดจากการสูดหายใจควันบุหรี่ การสูดดมควันบุหรี่จากคนรอบข้างที่สูบบุหรี่ก็สามารถเพิ่มความเสียหายให้เกิดมะเร็งปอดได้ไม่แพ้การสูบบุหรี่โดยตรง บุหรี่เป็นสาเหตุมะเร็งปอดถึง 80-90% เนื่องจากสารเคมีในบุหรี่สามารถทำลายเซลล์ปอด ทำให้เกิดความผิดปกติของเซลล์ มะเร็งปอดเป็นโรคที่พบได้มากในประเทศไทย และเป็นสาเหตุของการเสียชีวิตในอันดับต้นๆ ของโรคมะเร็ง</p> <p>- โรคอุจจาระร่วง หรือโรคติดต่อทางอาหารและน้ำสาเหตุจากการรับประทานอาหารและน้ำที่ปนเปื้อนเชื้อโรค อันตรายจากโรคอุจจาระร่วงทำให้ร่างกายขาดน้ำและเกลือแร่ พร้อมกับการถ่ายอุจจาระจำนวนมาก จนอาจทำให้ช็อก หมดสติ และถึงแก่ความตายได้ โดยเฉพาะในเด็ก</p>	<p>- จัดให้มีการติดประกาศ ฎุกระเบียบ รวมทั้งกำหนดบริเวณพื้นที่ส่วนกลางของโครงการและภายในห้องพัก เช่น เขตปลอดบุหรี่ ห้ามสูบบุหรี่บริเวณนี้ เป็นต้น และให้เจ้าหน้าที่แจ้งให้แขกทราบเมื่อแขกลงทะเบียนเข้าพัก</p> <p>- จัดให้มีพื้นที่สำหรับสูบบุหรี่ไว้ภายในพื้นที่โครงการ โดยต้องไม่อยู่ในบริเวณที่ก่อให้เกิดความเดือดร้อนรำคาญแก่แขกที่เข้าพักและประชาชนบริเวณข้างเคียง</p> <p>- มีการจัดการน้ำเสียและสิ่งปฏิกูลตามที่กำหนดในหัวข้อการจัดการน้ำเสีย (หน้า 36/71 ถึง 38/71) อย่างเคร่งครัด</p>	<p>—</p> <p>—</p>

ผู้รับผิดชอบ : บริษัท วรรณ รีสอร์ท จำกัด โทรศัพท์ 0 3841 4805

ตุลาคม 2565 ลงชื่อ..... *สมชาย วงศ์แวว*

(นายลำพูล วงศ์แวว)

กรรมการผู้มีอำนาจ

บริษัท วรรณ รีสอร์ท จำกัด



49/71

ตุลาคม 2565 ลงชื่อ..... *Ossang Kump.*

(นางสาววรรณ หงอสกุล)

ผู้อำนวยการด้านสิ่งแวดล้อม

บริษัท ไทยเอ็นไวรอนเมนท์ จำกัด



ตารางที่ 3 : รายการแสดงผลกระทบสิ่งแวดล้อมที่สำคัญ มาตรการป้องกันและแก้ไขผลกระทบสิ่งแวดล้อม และมาตรการติดตามตรวจสอบผลกระทบสิ่งแวดล้อม
โครงการบาหลีทยา รีสอร์ท (Balitaya Resort) ช่วงดำเนินการ (ต่อ)

องค์ประกอบทางสิ่งแวดล้อม และคุณค่าต่างๆ	ผลกระทบต่อสิ่งแวดล้อมที่สำคัญ	มาตรการป้องกันและแก้ไข ผลกระทบสิ่งแวดล้อม	มาตรการติดตามตรวจสอบ ผลกระทบสิ่งแวดล้อม
<p>4.2 การสาธารณสุข</p> <p>2) ผลกระทบด้านสุขภาพ (ต่อ)</p>		<ul style="list-style-type: none"> - มีการจัดการขยะมูลฝอยตามที่กำหนดในหัวข้อ การจัดการขยะมูลฝอย (หน้า 39/71 ถึง 42/71) อย่างเคร่งครัด - ประชาสัมพันธ์ให้ความรู้ สาเหตุ และการป้องกัน โรคอุจจาระร่วงกับพนักงานและเจ้าหน้าที่ โครงการ - จัดให้มีน้ำดื่มที่สะอาดถูกสุขลักษณะสำหรับ แยกและพนักงาน - ล้างมือให้สะอาดด้วยสบู่และน้ำสะอาดทุกครั้ง ก่อนและหลังรับประทานอาหาร ก่อนสัมผัสกับ อาหาร หลังการเข้าห้องน้ำ และหลังการหยิบ จับสิ่งสกปรกอื่น - ทำความสะอาดบริเวณที่เตรียมอาหารให้ถูก สุขลักษณะ - เลือกรับประทานอาหารที่สะอาด ปรุงสุกด้วยความร้อน และปรุงสุกใหม่ๆ - ดูแลความสะอาดของภาชนะที่ใส่และที่ตักอาหาร - เก็บอาหารให้ปลอดภัยจากหนู แมลง และสัตว์ อื่นๆ 	

ผู้รับผิดชอบ : บริษัท วรรณ รีสอร์ท จำกัด โทรศัพท์ 0 3841 4805

ตุลาคม 2565 ลงชื่อ.....

(นายลำพูล วงศ์แวว)
กรรมการผู้มีอำนาจ
บริษัท วรรณ รีสอร์ท จำกัด



50/71

ตุลาคม 2565 ลงชื่อ.....

(นางสาววรรณ หงอสกุล)
ผู้อำนวยการด้านสิ่งแวดล้อม
บริษัท ไทยเอ็นไวรอนเมนท์ จำกัด



ตารางที่ 3 : รายการแสดงผลกระทบสิ่งแวดล้อมที่สำคัญ มาตรการป้องกันและแก้ไขผลกระทบสิ่งแวดล้อม และมาตรการติดตามตรวจสอบผลกระทบสิ่งแวดล้อม
โครงการบาหลีททยา รีสอร์ท (Balitaya Resort) ช่วงดำเนินการ (ต่อ)

องค์ประกอบทางสิ่งแวดล้อม และคุณค่าต่างๆ	ผลกระทบต่อสิ่งแวดล้อมที่สำคัญ	มาตรการป้องกันและแก้ไข ผลกระทบสิ่งแวดล้อม	มาตรการติดตามตรวจสอบ ผลกระทบสิ่งแวดล้อม
4.2 การสาธารณสุข 2) ผลกระทบด้านสุขภาพ (ต่อ)	<p>- โรคพิษสุนัขบ้า เป็นโรคติดต่อจากไวรัสเรบีส (Rabies) ที่มีสาเหตุมาจากการถูกสัตว์ที่ติดเชื้อกัดหรือข่วนโดยเฉพาะสุนัข มีอันตรายร้ายแรงถึงชีวิต ผู้ที่เป็นโรคพิษสุนัขบ้าจะเสียชีวิตเกือบทุกราย เนื่องจากปัจจุบันยังไม่มียารักษา แต่ทั้งนี้ เป็นโรคที่สามารถป้องกันได้โดยการฉีดวัคซีน</p> <p>- โรคไข้เลือดออก เป็นโรคติดต่อที่เกิดจากเชื้อไวรัสเดงกี (dengue) ที่แพร่เข้าสู่ร่างกายคนจากการกัดของยุงลาย โรคนี้พบประปรายตลอดปี โดยเฉพาะอย่างยิ่งในช่วงฤดูฝน (พ.ค.-ต.ค.) ที่มีฝนตกชุก และมีแอ่งน้ำท่วมขัง รวมทั้งน้ำนิ่งที่ขังอยู่ในภาชนะเก็บน้ำต่างๆ เช่น โอ่ง กระจบอง ยางรถยนต์ หรือกระถาง เป็นต้น ซึ่งเป็นแหล่งเพาะพันธุ์ยุงลาย</p>	<p>- ถ้ามีผู้ป่วยให้นำตัวไปพบแพทย์ และแจ้งเจ้าหน้าที่สาธารณสุขในพื้นที่</p> <p>- จัดให้มีการติดประกาศ ห้ามนำสัตว์เลี้ยงหรือสัตว์จรจัด เช่น สุนัข หรือแมวเข้ามาในโรงแรม</p> <p>- ห้ามพนักงานให้อาหารแก่สุนัขและแมวจรจัด</p> <p>- ในกรณีที่มีผู้ถูกสุนัข/แมว กัดหรือข่วน ให้รีบล้างแผลด้วยสบู่และน้ำสะอาดหลายๆ ครั้ง แล้วเช็ดแผลให้แห้ง ใส่ยาฆ่าเชื้อ จากนั้นนำไปพบแพทย์เพื่อรักษาบาดแผลและฉีดวัคซีน</p> <p>- จัดให้มีการติดป้ายประชาสัมพันธ์เกี่ยวกับวงจรชีวิตของยุง การแพร่เชื้อ และวิธีป้องกันโรคไข้เลือดออก</p> <p>- ทำความสะอาดคู/ท่อระบายน้ำไม่ให้มีน้ำขัง</p> <p>- ใส่ทรายอะเบท (ABATE) ตามภาชนะใส่น้ำ เช่น แจกันดอกไม้</p> <p>- แจ้งเจ้าหน้าที่สาธารณสุขหากพบว่ามีภาวะระบาดของยุงในชุมชน</p>	<p>—</p> <p>- จัดให้มีการสำรวจและกำจัดแหล่งเพาะพันธุ์ยุงลาย</p> <ul style="list-style-type: none"> ▪ พื้นที่ตรวจสอบ : พื้นที่โครงการ ▪ ความถี่ : สัปดาห์ละ 1 ครั้ง <p>- จัดให้มีการฉีดพ่นสารเคมีกำจัดยุง</p> <ul style="list-style-type: none"> ▪ สถานที่ : พื้นที่โครงการ ▪ ความถี่ : ทุก 3 เดือน

ผู้รับผิดชอบ : บริษัท วรรณมา รีสอร์ท จำกัด โทรศัพท์ 0 3841 4805

ตุลาคม 2565 ลงชื่อ..... นส. 1๗11

(นายลำพุล วงศ์แหว)

กรรมการผู้มีอำนาจ

บริษัท วรรณมา รีสอร์ท จำกัด



51/71

ตุลาคม 2565 ลงชื่อ..... *Osany Keang*

(นางสาววรรณมา หงสกุล)

ผู้อำนวยการด้านสิ่งแวดล้อม

บริษัท ไทยเอ็นไวรอนเมนท์ จำกัด



ตารางที่ 3 : รายการแสดงผลกระทบสิ่งแวดล้อมที่สำคัญ มาตรการป้องกันและแก้ไขผลกระทบสิ่งแวดล้อม และมาตรการติดตามตรวจสอบผลกระทบสิ่งแวดล้อม
โครงการบาหลีทยา รีสอร์ท (Balitaya Resort) ช่วงดำเนินการ (ต่อ)

องค์ประกอบทางสิ่งแวดล้อม และคุณค่าต่างๆ	ผลกระทบต่อสิ่งแวดล้อมที่สำคัญ	มาตรการป้องกันและแก้ไข ผลกระทบสิ่งแวดล้อม	มาตรการติดตามตรวจสอบ ผลกระทบสิ่งแวดล้อม
<p>4.2 การสาธารณสุข</p> <p>2) ผลกระทบด้านสุขภาพ (ต่อ)</p>	<p>- โรคติดเชื้อไวรัสโคโรนา 2019 หรือโรคโควิด-19 เป็นโรคติดต่ออันตรายที่กำลังแพร่ระบาดไปอย่างรวดเร็วทั่วโลก และมีผู้เสียชีวิตจำนวนมาก อีกทั้งยังไม่มียาตัวไหนสามารถรักษาให้หายได้โดยตรง และหากมีอาการรุนแรงมาก อาจทำให้อวัยวะภายในล้มเหลว เชื้อไวรัสนี้แพร่กระจายผ่านทางละอองของเหลว (droplet) จากปากและจมูก โดยติดต่อทางระบบทางเดินหายใจ และการสัมผัสพื้นผิวที่มีเชื้อโรคเกาะอยู่ แล้วเอามือมาสัมผัสหน้าทำให้เชื้อเข้าตาหรือทางเดินหายใจ</p>	<ul style="list-style-type: none"> - จัดทำแผ่น/ป้ายประชาสัมพันธ์ให้ความรู้ความเข้าใจเชื้อโรค COVID-19 แก่พนักงานและแขกผู้เข้าพัก - จัดโต๊ะอาหารสำหรับทานอาหารคนเดียวแทนการนั่งทานรวมกันเป็นกลุ่ม - ครอบทานอาหารที่ปรุงสุกแล้ว งดอาหารดิบและเนื้อสัตว์ป่า - หมั่นล้างมืออย่างสม่ำเสมอด้วยสบู่และน้ำอย่างน้อย 20 วินาที หรือแอลกอฮอล์เจลที่มีความเข้มข้นของแอลกอฮอล์ไม่ต่ำกว่า 70% - การยืน/นั่งห่างกันอย่างน้อย 1.5-2 เมตร - จัดให้มีหน้ากากอนามัย สบู่ และเจลล้างมือชนิดแอลกอฮอล์ให้เพียงพอสำหรับพนักงานและแขกผู้เข้าพัก - กำชับให้พนักงานสวมใส่หน้ากากอนามัยตลอดเวลาทำงาน - ติดป้ายประกาศให้แขกสวมใส่หน้ากากอนามัยเมื่ออยู่ในพื้นที่ส่วนกลาง 	<p style="text-align: center;">—</p>

ผู้รับผิดชอบ : บริษัท วรรณา รีสอร์ท จำกัด โทรศัพท์ 0 3841 4805

ตุลาคม 2565 ลงชื่อ..... *ลพวิ วรรณ*

(นายลำพูล วงศ์แหว)

กรรมการผู้มีอำนาจ

บริษัท วรรณา รีสอร์ท จำกัด



52/71

ตุลาคม 2565 ลงชื่อ..... *จรรยา วรรณ*

(นางสาววรรณา หงสกุศล)

ผู้อำนวยการด้านสิ่งแวดล้อม

บริษัท ไทยเอ็นไวรอนเมนท์ จำกัด



ตารางที่ 3 : รายการแสดงผลกระทบสิ่งแวดล้อมที่สำคัญ มาตรการป้องกันและแก้ไขผลกระทบสิ่งแวดล้อม และมาตรการติดตามตรวจสอบผลกระทบสิ่งแวดล้อม
โครงการบาหลีทยา รีสอร์ท (Balitaya Resort) ช่วงดำเนินการ (ต่อ)

องค์ประกอบทางสิ่งแวดล้อม และคุณค่าต่างๆ	ผลกระทบต่อสิ่งแวดล้อมที่สำคัญ	มาตรการป้องกันและแก้ไข ผลกระทบสิ่งแวดล้อม	มาตรการติดตามตรวจสอบ ผลกระทบสิ่งแวดล้อม
<p>4.2 การสาธารณสุข</p> <p>2) ผลกระทบด้านสุขภาพ (ต่อ)</p>		<ul style="list-style-type: none"> - ระมัดระวังการสัมผัสพื้นผิวที่ไม่สะอาดและอาจมีเชื้อโรคเกาะอยู่ รวมถึงสิ่งที่มีคนจับบ่อย เช่น กลอนประตู ก๊อกน้ำ ราวบันได ลูกบิดประตู ที่เปิด-ปิดประตูรถ เป็นต้น เมื่อจับแล้วอย่าเอามือสัมผัสหน้าและข้าวของเครื่องใช้ส่วนตัว - จัดให้มีคนเช็ดทำความสะอาดจุดสัมผัสต่างๆ ให้ปลอดภัยด้วยน้ำยาฆ่าเชื้อ - งดจับตา จมูก และปาก ขณะยังไม่ได้ล้างมือ - ถ้ายังมีภาวะระบาดของโรค COVID-19 จัดให้มีการตรวจวัดอุณหภูมิของทุกคนที่เข้าโรงแรม และไม่อนุญาตให้ผู้ที่มีอุณหภูมิสูงกว่า 37.5°C เข้าโรงแรม - ถ้ามีผู้มีอาการ มีไข้ เจ็บคอ ไอแห้งๆ น้ำมูกไหล และหายใจเหนื่อยหอบ ให้แยกผู้มีอาการและนำไปพบแพทย์ เพื่อทำการตรวจอย่างละเอียด และเมื่อแพทย์ซักถามให้ตอบตามความจริง ไม่ปิดบัง ไม่บิดเบือนข้อมูลใดๆ เพื่อประโยชน์ต่อการวินิจฉัยโรค 	<ul style="list-style-type: none"> - จัดให้มีการตรวจวัดอุณหภูมิของทุกคนที่เข้าโรงแรม (ถ้ายังมีภาวะระบาดของโรคโควิด-19) ▪ พื้นที่ตรวจสอบ : ทางเข้าโรงแรม ▪ ดัชนีตรวจวัด : อุณหภูมิของทุกคนที่เข้าโรงแรมต้องไม่เกิน 37.5°C ▪ ความถี่ : ทุกวัน

ผู้รับผิดชอบ : บริษัท วรรณ รีสอร์ท จำกัด โทรศัพท์ 0 3841 4805

ตุลาคม 2565 ลงชื่อ..... *กมล งาม //*

(นายลำพูล วงศ์แวว)

กรรมการผู้มีอำนาจ

บริษัท วรรณ รีสอร์ท จำกัด



53/71



ตุลาคม 2565 ลงชื่อ..... *Orany Kemp.*

(นางสาววรรณ ทงสกุล)

ผู้อำนวยการด้านสิ่งแวดล้อม

บริษัท ไทยเอ็นไวรอนเมนท์ จำกัด

ตารางที่ 3 : รายการแสดงผลกระทบสิ่งแวดล้อมที่สำคัญ มาตรการป้องกันและแก้ไขผลกระทบสิ่งแวดล้อม และมาตรการติดตามตรวจสอบผลกระทบสิ่งแวดล้อม
โครงการบาหลีททยา รีสอร์ท (Balitaya Resort) ช่วงดำเนินการ (ต่อ)

องค์ประกอบทางสิ่งแวดล้อม และคุณค่าต่างๆ	ผลกระทบต่อสิ่งแวดล้อมที่สำคัญ	มาตรการป้องกันและแก้ไข ผลกระทบสิ่งแวดล้อม	มาตรการติดตามตรวจสอบ ผลกระทบสิ่งแวดล้อม
<p>4.3 อาชีวอนามัยและความปลอดภัย</p> <p>1) อาชีวอนามัย</p>	<p>- การปฏิบัติงานของพนักงานโรงแรมที่ขาดความระมัดระวังในการปฏิบัติงาน การใช้เครื่องมือ/อุปกรณ์ที่ชำรุด การเก็บกองของใช้/อุปกรณ์ที่ไม่เป็นระเบียบ และการไม่สวมใส่อุปกรณ์ป้องกันอันตรายส่วนบุคคลให้ถูกต้องและเหมาะสมกับประเภทของงาน เป็นสาเหตุให้เกิดอุบัติเหตุต่อผู้ปฏิบัติงาน</p>	<p>- ปฏิบัติตามหลักเกณฑ์และวิธีการปฏิบัติของ พ.ร.บ. ประกันสังคมฉบับที่ 4 พ.ศ.2558 และ พ.ร.บ. คุ้มครองแรงงาน พ.ศ.2541 (ฉบับปรับปรุง พ.ศ.2560)</p> <p>- ตรวจสอบสภาพความพร้อมในการใช้งานของเครื่องมือ/อุปกรณ์อย่างสม่ำเสมอ รวมทั้งจัดเก็บเครื่องมือ/อุปกรณ์ให้เป็นระเบียบเรียบร้อย</p> <p>- จัดให้มีเวชภัณฑ์ในการปฐมพยาบาลเบื้องต้น เพื่อช่วยเหลือพนักงานได้ทันท่วงทีเมื่อประสบอุบัติเหตุ และจัดให้มีหมายเลขโทรศัพท์ของโรงพยาบาลที่อยู่ใกล้เคียงบริเวณพื้นที่โครงการเพื่อติดต่อในกรณีเกิดเหตุฉุกเฉิน</p>	---
<p>2) ความปลอดภัย</p>	<p>- การดำเนินการเป็นโรงแรมอาจเป็นการเพิ่มความเสี่ยงในการเกิดอาชญากรรม จากคนที่เข้ามาพักที่โครงการ</p>	<p>- ติดตั้งระบบกล้องวงจรปิดบริเวณพื้นที่ส่วนกลาง เช่น ทางเข้า-ออกโครงการ ทางเข้า-ออกอาคาร โถงทางเดินในแต่ละชั้น และพื้นที่จอดรถของโครงการ เป็นต้น</p> <p>- จัดให้มีเจ้าหน้าที่รักษาความปลอดภัยดูแลความสงบเรียบร้อยภายในพื้นที่โครงการและบริเวณโดยรอบ</p>	---

ผู้รับผิดชอบ : บริษัท วรรณ รีสอร์ท จำกัด โทรศัพท์ 0 3841 4805

ตุลาคม 2565 ลงชื่อ.....
(นายลำพูล วงศ์แวว)
กรรมการผู้มีอำนาจ
บริษัท วรรณ รีสอร์ท จำกัด



54/71

ตุลาคม 2565 ลงชื่อ.....



(นางสาววรรณ หงสกุล)
ผู้อำนวยการด้านสิ่งแวดล้อม
บริษัท ไทยเอ็นไวรอนเมนท์ จำกัด

ตารางที่ 3 : รายการแสดงผลกระทบสิ่งแวดล้อมที่สำคัญ มาตรการป้องกันและแก้ไขผลกระทบสิ่งแวดล้อม และมาตรการติดตามตรวจสอบผลกระทบสิ่งแวดล้อม
โครงการบาหลีทยา รีสอร์ท (Balitaya Resort) ช่วงดำเนินการ (ต่อ)

องค์ประกอบทางสิ่งแวดล้อม และคุณค่าต่างๆ	ผลกระทบต่อสิ่งแวดล้อมที่สำคัญ	มาตรการป้องกันและแก้ไข ผลกระทบสิ่งแวดล้อม	มาตรการติดตามตรวจสอบ ผลกระทบสิ่งแวดล้อม
4.3 อาชีวอนามัยและความปลอดภัย 2) ความปลอดภัย (ต่อ)		- จัดให้มีหมายเลขโทรศัพท์ของสถานีตำรวจภูธร เมืองพัทยาที่รับผิดชอบดูแลความสงบเรียบร้อย บริเวณพื้นที่โครงการ เพื่อให้สามารถติดต่อ ประสานงานกับเจ้าหน้าที่ตำรวจได้อย่าง ทัน่วงทีในกรณีที่เกิดเหตุฉุกเฉิน	
3) การป้องกันและระงับอัคคีภัย	- การเกิดอัคคีภัยก่อให้เกิดความเสียหายทั้งต่อ ชีวิตและทรัพย์สิน	- จัดให้มีระบบป้องกันและระงับอัคคีภัยภายใน โครงการ ดังนี้ (1) ถังดับเพลิงแบบมือถือ ชนิดผงเคมีแห้ง ขนาด 15 ปอนด์ (2) ระบบสัญญาณแจ้งเหตุเพลิงไหม้ ประกอบด้วยอุปกรณ์แจ้งเหตุเพลิงไหม้ แบบใช้มือกด/ดึง อุปกรณ์แจ้งเตือนเพลิง ไหม้ชนิด Bell อุปกรณ์ตรวจจับควัน และ อุปกรณ์ตรวจจับความร้อน (3) ป้ายบอกทางหนีไฟ (4) ป้ายบอกชั้น	---

ผู้รับผิดชอบ : บริษัท วรรณ รีสอร์ท จำกัด โทรศัพท์ 0 3841 4805

ตุลาคม 2565 ลงชื่อ..... *กานดา วงศ์แวว*

(นายลำพูล วงศ์แวว)

กรรมการผู้มีอำนาจ

บริษัท วรรณ รีสอร์ท จำกัด



55/71

ตุลาคม 2565 ลงชื่อ..... *Orany Kumpo*

(นางสาววรรณ หงสกุล)

ผู้อำนวยการด้านสิ่งแวดล้อม

บริษัท ไทยเอ็นไวรอนเมนท์ จำกัด



ตารางที่ 3 : รายการแสดงผลกระทบลิ่งแวดล้อมที่สำคัญ มาตรการป้องกันและแก้ไขผลกระทบลิ่งแวดล้อม และมาตรการติดตามตรวจสอบผลกระทบลิ่งแวดล้อม
โครงการบาลิตายา รีสอร์ท (Balitaya Resort) ช่วงดำเนินการ (ต่อ)

องค์ประกอบทางสิ่งแวดล้อม และคุณค่าต่างๆ	ผลกระทบต่อสิ่งแวดล้อมที่สำคัญ	มาตรการป้องกันและแก้ไข ผลกระทบลิ่งแวดล้อม	มาตรการติดตามตรวจสอบ ผลกระทบลิ่งแวดล้อม
4.3 อาชีวอนามัยและความปลอดภัย 3) การป้องกันและระงับอัคคีภัย (ต่อ)		(5) ไฟส่องสว่างฉุกเฉิน ชนิดใช้พลังงานจาก แบตเตอรี่สามารถสำรองไฟได้ไม่น้อยกว่า 2 ชม. (6) บันไดหนีไฟ (7) จุดรวมพล มีพื้นที่รวม 20 ตร.ม. คิดเป็น สัดส่วนพื้นที่จุดรวมพลต่อผู้พักอาศัย 0.25 ตร.ม./คน ดังรูปที่ 3 แผนผังจุดรวมพล และเส้นทางหนีไฟ (8) แผนฉุกเฉินในกรณีเกิดเพลิงไหม้ ภายใน ห้องพักทุกห้อง - ติดตั้งป้ายแสดงเส้นทางหนีไฟ และตำแหน่ง ติดตั้งอุปกรณ์ป้องกัน/ระงับอัคคีภัยที่ชั้นนั้นๆ ภายในห้องพัก - จัดให้มีการซ้อมอพยพในกรณีเกิดเหตุเพลิงไหม้ เป็นการภายใน หรือร่วมกับหน่วยงานดับเพลิง ท้องถิ่นอย่างน้อยปีละครั้ง	---

ผู้รับผิดชอบ : บริษัท วรรณ รีสอร์ท จำกัด โทรศัพท์ 0 3841 4805

ตุลาคม 2565 ลงชื่อ.....

กมล วรรณ

(นายลำพูล วงศ์แวว)

กรรมการผู้มีอำนาจ

บริษัท วรรณ รีสอร์ท จำกัด



56/71

ตุลาคม 2565 ลงชื่อ.....

จรรยา วรรณกุล

(นางสาววรรณ หงอสกุล)

ผู้อำนวยการด้านสิ่งแวดล้อม

บริษัท ไทยเอ็นไวรอนเมนท์ จำกัด

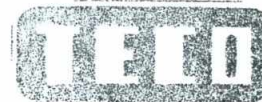

ตารางที่ 3 : รายการแสดงผลกระทบสิ่งแวดล้อมที่สำคัญ มาตรการป้องกันและแก้ไขผลกระทบสิ่งแวดล้อม และมาตรการติดตามตรวจสอบผลกระทบสิ่งแวดล้อม
โครงการบาหลีทยา รีสอร์ท (Balitaya Resort) ช่วงดำเนินการ (ต่อ)

องค์ประกอบทางสิ่งแวดล้อม และคุณค่าต่างๆ	ผลกระทบต่อสิ่งแวดล้อมที่สำคัญ	มาตรการป้องกันและแก้ไข ผลกระทบสิ่งแวดล้อม	มาตรการติดตามตรวจสอบ ผลกระทบสิ่งแวดล้อม
4.4 สุนทรียภาพ 1) โครงสร้างทางสถาปัตยกรรม และ องค์ประกอบของอาคาร	- การก่อสร้างแก้ไขของโครงการไม่ได้เพิ่มความ สูงของอาคาร ดังนั้นจึงไม่ทำให้ทัศนียภาพ เปลี่ยนแปลงจากเดิม และเมื่อพิจารณาโดยรอบ โครงการในปัจจุบันที่อาคารส่วนใหญ่มีความสูง ใกล้เคียงกับอาคารของโครงการ ดังนั้นอาคาร ของโครงการจะไม่ก่อให้เกิดความขัดแย้ง ทางด้านทัศนียภาพ	- ดูแลและบำรุงรักษาผนังอาคารให้มีความ สะอาดและสวยงามเป็นประจำสม่ำเสมอ เพื่อสร้างความกลมกลืนกับสภาพแวดล้อม โดยรอบและลดผลกระทบด้านทัศนียภาพ	---
2) พื้นที่สีเขียว	- พื้นที่สีเขียวก่อให้เกิดความร่มรื่น และลดความ กระด้างของอาคาร	- จัดให้มีพื้นที่สีเขียวที่ระดับพื้นดิน 112 ตร.ม. และ มีพื้นที่ปลูกไม้ยืนต้น 63.63 ตร.ม. โดยมีสัดส่วน ของพื้นที่สีเขียวต่อผู้พักอาศัย 1.4 ตร.ม./คน ดังรูปที่ 4 แผนผังพื้นที่สีเขียว - ปรับปรุงบำรุงดินโดยการนำปุ๋ยหมักมาผสมกับ ดินบริเวณที่จะปลูกต้นไม้เป็นประจำสม่ำเสมอ เพื่อให้ดินมีแร่ธาตุเหมาะสมต่อการเจริญเติบโต ของพืชที่ปลูก - จัดให้มีพนักงานคอยดูแลและบำรุงรักษาต้นไม้ ที่ปลูกภายในพื้นที่โครงการให้เจริญเติบโตได้ดี ในกรณีที่ต้นไม้ที่ปลูกไว้ตายให้ปลูกใหม่ทดแทน	---

ผู้รับผิดชอบ : บริษัท วรรณ รีสอร์ท จำกัด โทรศัพท์ 0 3841 4805

ตุลาคม 2565 ลงชื่อ..... *กมล วรรณ*

(นายลำพล วงศ์แหว)
กรรมการผู้มีอำนาจ
บริษัท วรรณ รีสอร์ท จำกัด



57/71

ตุลาคม 2565 ลงชื่อ..... *สมญา หงสกุล*

(นางสาววรรณ หงสกุล)
ผู้อำนวยการด้านสิ่งแวดล้อม
บริษัท ไทยเอ็นไวรอนเมนท์ จำกัด



ตารางที่ 3 : รายการแสดงผลกระทบสิ่งแวดล้อมที่สำคัญ มาตรการป้องกันและแก้ไขผลกระทบสิ่งแวดล้อม และมาตรการติดตามตรวจสอบผลกระทบสิ่งแวดล้อม
โครงการบาหลีทยา รีสอร์ท (Balitaya Resort) ช่วงดำเนินการ (ต่อ)

องค์ประกอบทางสิ่งแวดล้อม และคุณค่าต่างๆ	ผลกระทบต่อสิ่งแวดล้อมที่สำคัญ	มาตรการป้องกันและแก้ไข ผลกระทบสิ่งแวดล้อม	มาตรการติดตามตรวจสอบ ผลกระทบสิ่งแวดล้อม
4.5 การบดบังแสงแดด และทิศทางลม 1) การบดบังแสงแดด	- อาคารของโครงการอาจส่งผลกระทบต่อด้าน การบดบังแสงแดดต่อพื้นที่ข้างเคียง	- อาคารของโครงการสูง 7 ชั้น และเป็นอาคารที่ มีมาแต่เดิม ทั้งนี้ จากการสำรวจความคิดเห็น ในรัศมี 1 กม. ของพื้นที่โครงการ ผู้ตอบ แบบสอบถามทั้งหมดไม่ได้ห่วงกังวลเรื่องการ บดบังแสงแดดของอาคาร	---
2) การบดบังทิศทางลม	- การก่อสร้างแก้ไขอาคารของโครงการไม่ได้เพิ่ม ความสูงของอาคาร และชุมชนในพื้นที่ศึกษาไม่ มีข้อห่วงกังวลต่อผลกระทบด้านการบดบังทิศ ทางลม	---	---

ผู้รับผิดชอบ : บริษัท วรรณ รีสอร์ท จำกัด โทรศัพท์ 0 3841 4805

- หมายเหตุ : * โครงการต้องจัดทำและเสนอรายงานผลการปฏิบัติตามมาตรการป้องกันและแก้ไขผลกระทบสิ่งแวดล้อม และมาตรการติดตามตรวจสอบผลกระทบสิ่งแวดล้อมในช่วงดำเนินการเสนอหน่วยงานของรัฐซึ่งมี
อำนาจอนุญาตตามกฎหมายให้ดำเนินโครงการหรือกิจกรรมอันเป็นกิจกรรมหลักที่ต้องจัดทำรายงานผลกระทบสิ่งแวดล้อมเบื้องต้น ณ สำนักงานของหน่วยงานของรัฐ โดยให้ดำเนินการจัดส่ง 1 ครั้งต่อปี คือ
ภายในเดือนมกราคม (รวบรวมผลการติดตามตรวจสอบของเดือนมกราคม-ธันวาคมของปีก่อน)
- ** โครงการต้องจัดให้มีรายงานผลกระทบสิ่งแวดล้อมเบื้องต้น (ฉบับสมบูรณ์) จัดเก็บไว้ประจำที่โครงการตลอดเวลา เพื่อสะดวกในการติดตามตรวจสอบ

ตุลาคม 2565 ลงชื่อ..... *ว.ว. ว.ว. //*

(นายลำพูล วงศ์แหว)

กรรมการผู้มีอำนาจ

บริษัท วรรณ รีสอร์ท จำกัด



58/71

ตุลาคม 2565 ลงชื่อ..... *Orany Kump.*

(นางสาววรรณ ทงสกุล)

ผู้อำนวยการด้านสิ่งแวดล้อม

บริษัท ไทยเอ็นไวรอนเม้นท์ จำกัด



ตารางที่ 4 : มาตรการติดตามตรวจสอบผลกระทบสิ่งแวดล้อม โครงการบาหลีทยา รีสอร์ท (Balitaya Resort) ช่วงก่อสร้างแก้ไข

องค์ประกอบทาง สิ่งแวดล้อมและ คุณค่าต่างๆ	จุดเก็บตัวอย่าง/ จุดดำเนินการ	ดัชนีตรวจวัด	วิธีการ	ความถี่	ค่าใช้จ่าย (บาท)*		ผู้รับผิดชอบ
					ค่าตรวจวิเคราะห์/ ตรวจวัด	ค่าดำเนินการเก็บ ตัวอย่าง	
1. คุณภาพอากาศ	- แนวเขตพื้นที่ด้าน ทิศเหนือ ดังรูปที่ 5 แผนผังแสดงจุด ตรวจวัดคุณภาพ อากาศและเสียงช่วง ก่อสร้างแก้ไข	- TSP และ PM-10	- Gravimetric High Volume	- ตรวจวัด 1 ครั้ง ในช่วง ก่อสร้างแก้ไข	- 3,000 บาท/วัน @ 3 วัน	- 10,000 บาท/ครั้ง รวม ทั้ง การ ดำเนินการตรวจวัด เสียง	- บริษัท วรรณา รีสอร์ท จำกัด โทรศัพท์ : 0 3841 4805
		- CO	- Non - dispersive Infrared		- 4,500 บาท/วัน @ 1 วัน		
	- รถบรรทุกและถนน หน้าโครงการ	- ความเรียบร้อยของ ผ้าใบคลุมวัสดุก่อสร้าง/ ดินในกระบะ ความ สะอาดของล้อรถ และ ความสะอาดของถนน หน้าโครงการ	- ตรวจสอบความเรียบร้อย ของการคลุมผ้าใบกระบะ รถบรรทุก ความสะอาด ของล้อรถ และความ สะอาดของถนนหน้า โครงการ	- ทุกวัน	-	-	

ตุลาคม 2565 ลงชื่อ.....

(นายลำพูล วงศ์แวว)

กรรมการผู้มีอำนาจ

บริษัท วรรณา รีสอร์ท จำกัด



59/71

ตุลาคม 2565 ลงชื่อ.....

Orana Kump

(นางสาววรรณา หงอสกุล)

ผู้อำนวยการด้านสิ่งแวดล้อม

บริษัท ไทยเอ็นไวรอนเมนท์ จำกัด



ตารางที่ 4 : มาตรการติดตามตรวจสอบผลกระทบสิ่งแวดล้อม โครงการบาหลีทยา รีสอร์ท (Balitaya Resort) ช่วงก่อสร้างแก้ไข (ต่อ)

องค์ประกอบทางสิ่งแวดล้อมและคุณค่าต่างๆ	จุดเก็บตัวอย่าง/จุดดำเนินการ	ดัชนีตรวจวัด	วิธีการ	ความถี่	ค่าใช้จ่าย (บาท)*		ผู้รับผิดชอบ
					ค่าตรวจวิเคราะห์/ตรวจวัด	ค่าดำเนินการเก็บตัวอย่าง	
2. เสียง	- แนวเขตพื้นที่ด้านทิศเหนือ (ดูรูปที่ 5 ประกอบ)	- L_{eq} (24 ชม.), L_{90} และ L_{max} - ระดับเสียงรบกวน	- Integrated Sound Level Method - คำนวณตามประกาศกรมควบคุมมลพิษ เรื่องวิธีการตรวจวัดระดับเสียงพื้นฐานระดับเสียงขณะไม่มีการรบกวน การตรวจวัดและคำนวณระดับเสียงขณะมีการรบกวน การคำนวณค่าระดับการรบกวน และแบบบันทึกการตรวจวัดเสียงรบกวน	- ตรวจวัด 1 ครั้ง ในช่วงก่อสร้างดัดแปลง	- 1,500 บาท/วัน @ 3 วัน - -	รวมกับค่าดำเนินการตรวจวัดคุณภาพอากาศ	- บริษัท วรรณ รีสอร์ท จำกัด โทรศัพท์ : 0 3841 4805
3. ความสิ้นสะท้อน	- อาคาร The Plumeria Pattaya ด้านทิศเหนือ ที่ติดกับโครงการ (ดูรูปที่ 5 ประกอบ)	- PPV	- มาตรฐานความสิ้นสะท้อน	- ตรวจวัด 1 ครั้ง ในช่วงก่อสร้างเสาเข็มถึงบำบัดน้ำเสีย	- 7,000 บาท/วัน	รวมกับค่าดำเนินการตรวจวัดคุณภาพอากาศ	

ตุลาคม 2565 ลงชื่อ.....

(นายลำพูล วงศ์แวว)

กรรมการผู้มีอำนาจ

บริษัท วรรณ รีสอร์ท จำกัด



60/71

ตุลาคม 2565 ลงชื่อ.....

(นางสาววรรณ หงอสกุล)

ผู้อำนวยการด้านสิ่งแวดล้อม

บริษัท ไทยเอ็นไวรอนเมนท์ จำกัด



ตารางที่ 4 : มาตรการติดตามตรวจสอบผลกระทบสิ่งแวดล้อม โครงการบาหลีทยา รีสอร์ท (Balitaya Resort) ช่วงก่อสร้างแก้ไข (ต่อ)

องค์ประกอบทางสิ่งแวดล้อมและคุณค่าต่างๆ	จุดเก็บตัวอย่าง/จุดดำเนินการ	ดัชนีตรวจวัด	วิธีการ	ความถี่	ค่าใช้จ่าย (บาท)*		ผู้รับผิดชอบ
					ค่าตรวจวิเคราะห์/ตรวจวัด	ค่าดำเนินการเก็บตัวอย่าง	
4. การใช้น้ำ	- ท่อน้ำประปาและก๊อกน้ำ	- การรั่วซึมและการชำรุดของท่อน้ำประปาและก๊อกน้ำ	- ตรวจสอบการรั่วซึมและชำรุด	- ทุกวัน	-	-	- บริษัท วรรณ รีสอร์ท จำกัด โทรศัพท์ : 0 3841 4805
5. การระบายน้ำและป้องกันน้ำท่วม	- ระบบท่อระบายน้ำ	- ปริมาณตะกอนดิน	- ตรวจสอบปริมาณตะกอนและขุดลอกตะกอนดินในระบบท่อระบายน้ำ	- เดือนละครั้งและหลังฝนตกหนักทุกครั้ง	-	-	
6. การจัดการขยะ	- ถังขยะ	- ความเพียงพอและความสามารถใช้งาน	- ตรวจสอบความเพียงพอของถังขยะ - ตรวจสอบสภาพและความสามารถใช้งานของถังขยะ	- ทุกวัน	-	-	
	- สถานที่ทิ้งเศษวัสดุจากการก่อสร้าง	- สถานที่ทิ้งเศษวัสดุจากการก่อสร้างที่ได้รับอนุญาต	- ตรวจสอบสถานที่ทิ้งเศษวัสดุจากการก่อสร้าง	- ทุกวันที่มีการขนย้ายเศษวัสดุจากการก่อสร้าง	-	-	
7. การสาธารณสุข	- พื้นที่โครงการ และบ้านพักคนงาน	- แหล่งเพาะพันธุ์ยุงลาย	- สำรวจและกำจัดแหล่งเพาะพันธุ์ยุงลาย	- ทุกสัปดาห์	-	-	
		- ยุงลาย	- ฉีดพ่นสารเคมีกำจัดยุง	- ทุก 1 เดือน	-	-	
		- อุณหภูมิของคนที่เข้าหน้างานและบ้านพักคนงานต้องไม่เกิน 37.5°C	- Infrared Thermometer	- ทุกวัน (ถ้ายังมีการระบาดของโรคโควิด-19)	-	-	

ตุลาคม 2565 ลงชื่อ..... *นาย วรงค์*

(นายลำพูล วงศ์แวว)
กรรมการผู้มีอำนาจ
บริษัท วรรณ รีสอร์ท จำกัด



61/71

ตุลาคม 2565 ลงชื่อ..... *นางสาววรรณ หงสกุล*

(นางสาววรรณ หงสกุล)
ผู้อำนวยการด้านสิ่งแวดล้อม
บริษัท ไทยเอ็นไวรอนเมนท์ จำกัด



ตารางที่ 4 : มาตรการติดตามตรวจสอบผลกระทบสิ่งแวดล้อม โครงการบาหลีทยา รีสอร์ท (Balitaya Resort) ช่วงก่อสร้างแก้ไข (ต่อ)

องค์ประกอบทาง สิ่งแวดล้อมและ คุณค่าต่างๆ	จุดเก็บตัวอย่าง/ จุดดำเนินการ	ดัชนีตรวจวัด	วิธีการ	ความถี่	ค่าใช้จ่าย (บาท)*		ผู้รับผิดชอบ
					ค่าตรวจวิเคราะห์/ ตรวจวัด	ค่าดำเนินการเก็บ ตัวอย่าง	
8. อาชีวอนามัยและ ความปลอดภัย	- พื้นที่โครงการ	- ความพร้อมของอุปกรณ์ ดับเพลิง	- ตรวจสอบอุปกรณ์ดับเพลิง ให้อยู่ในสภาพดี พร้อม สำหรับใช้งาน	- ทุกสัปดาห์	-	-	- บริษัท วรรณา รีสอร์ท จำกัด โทรศัพท์ : 0 3841 4805

หมายเหตุ : โครงการต้องจัดทำและเสนอรายงานผลการปฏิบัติตามมาตรการป้องกันและแก้ไขผลกระทบสิ่งแวดล้อม และมาตรการติดตามตรวจสอบผลกระทบสิ่งแวดล้อมช่วงก่อสร้างแก้ไขต่อหน่วยงานของรัฐที่มีอำนาจอนุญาตตามกฎหมายให้ดำเนินโครงการ หรือกิจการอันเป็นกิจกรรมหลักที่ต้องจัดทำรายงานผลกระทบสิ่งแวดล้อมเบื้องต้น ณ สำนักงานของหน่วยงานของรัฐ โดยให้ดำเนินการจัดส่ง 1 ครั้ง คือภายในเดือนกรกฎาคม หรือภายในเดือนมกราคม

* ค่าใช้จ่ายในการเขียนรายงานผลการปฏิบัติตามมาตรการฯ ของโครงการที่ต้องจัดทำประมาณ 5,000-10,000 บาท/ครั้ง

ตุลาคม 2565 ลงชื่อ.....

(นายลำพูล วงศ์แวว)

กรรมการผู้มีอำนาจ

บริษัท วรรณา รีสอร์ท จำกัด



62/71

ตุลาคม 2565 ลงชื่อ.....

(นางสาววรรณา หงอสกุล)

ผู้อำนวยการด้านสิ่งแวดล้อม

บริษัท ไทยเอ็นไวรอนเมนท์ จำกัด



ตารางที่ 5 : มาตรการติดตามตรวจสอบผลกระทบสิ่งแวดล้อม โครงการบาสีทายา รีสอร์ท (Balitaya Resort) ช่วงดำเนินการ

องค์ประกอบทางสิ่งแวดล้อมและคุณค่าต่างๆ	จุดตรวจวัด/จุดดำเนินการ	ดัชนีตรวจวัด	วิธีการ	ความถี่	ค่าใช้จ่าย (บาท)*		ผู้รับผิดชอบ
					ค่าตรวจวิเคราะห์/ตรวจวัด	ค่าดำเนินการเก็บตัวอย่าง	
1. การใช้น้ำ	- ถังเก็บน้ำใช้ใต้ดินและบนอาคาร	- ความสะอาดของถังเก็บน้ำใช้	- ถังทำความสะอาดและฆ่าเชื้อโรคในถังเก็บน้ำใช้	- ปีละ 1 ครั้ง	-	-	- บริษัท วรรณา รีสอร์ท จำกัด โทรศัพท์ : 0 3841 4805
2. การจัดการน้ำเสียและสิ่งปฏิกูล	- บ่อพักน้ำเสียก่อนเข้าถังบำบัดฯ ตั้งแสดงในรูปที่ 6 แผนผังแสดงจุดตรวจวัดน้ำเสียและน้ำทิ้งช่วงดำเนินการ	- BOD	- มาตรฐานการวิเคราะห์คุณภาพน้ำใน Standard Methods for Examination of Water and Wastewater ของ APHA และ AWWA	- ทุก 1 เดือน	- 400 บาท/ตัวอย่าง	- 1,000 บาท/เดือนรวมกับการเก็บตัวอย่างน้ำทิ้ง	
	- บ่อตรวจวัดคุณภาพน้ำทิ้งที่ออกจากถังบำบัดฯ ตั้งแสดงในรูปที่ 6 แผนผังแสดงจุดตรวจวัดคุณภาพน้ำเสียและน้ำทิ้งช่วงดำเนินการ	- pH, BOD, SS, TDS, Settleable Solids, TKN, Oil & Grease, Sulfide และ TCB	- มาตรฐานการวิเคราะห์คุณภาพน้ำใน Standard Methods for Examination of Water and Wastewater ของ APHA และ AWWA	- ทุก 1 เดือน	- 1,800 บาท/ตัวอย่าง		

ตุลาคม 2565 ลงชื่อ.....

(นายลำพูล วงศ์แวว)

กรรมการผู้มีอำนาจ

บริษัท วรรณา รีสอร์ท จำกัด



ตุลาคม 2565 ลงชื่อ.....

(นางสาววรรณา หงอสกุล)

ผู้อำนวยการด้านสิ่งแวดล้อม

บริษัท ไทยเอ็นไวรอนเมนท์ จำกัด



ตารางที่ 5 : มาตรการติดตามตรวจสอบผลกระทบสิ่งแวดล้อม โครงการบาหลีทยา รีสอร์ท (Balitaya Resort) ช่วงดำเนินการ (ต่อ)

องค์ประกอบทางสิ่งแวดล้อมและคุณค่าต่างๆ	จุดตรวจวัด/จุดดำเนินการ	ดัชนีตรวจวัด	วิธีการ	ความถี่	ค่าใช้จ่าย (บาท)*		ผู้รับผิดชอบ
					ค่าตรวจวิเคราะห์/ตรวจวัด	ค่าดำเนินการเก็บตัวอย่าง	
3. การระบายน้ำและป้องกันน้ำท่วม	- ท่อระบายน้ำและบ่อพักของโครงการ	- ปริมาณตะกอนดินภายในท่อระบายน้ำและบ่อพัก	- ตรวจสอบปริมาณตะกอนดินและขุดลอกท่อระบายน้ำและบ่อพัก	- ปีละ 1 ครั้ง ในช่วงก่อนเข้าฤดูฝน	-	-	- บริษัท วรรณ รีสอร์ท จำกัด โทรศัพท์ : 0 3841 4805
	- บ่อพักสุดท้าย (บ่อพักขยะ)	- ขยะที่ตะแกรงดักขยะ	- จัดเก็บขยะ	- ทุก 1 เดือน	-	-	
4. การจัดการขยะ	- ถังขยะ และห้องพักขยะรวม	- ความเพียงพอและความสะอาดของถังขยะและห้องพักขยะรวม	- ตรวจสอบความเพียงพอของถังขยะ - ตรวจสอบความสะอาดของถังขยะ และห้องพักขยะรวม	- ทุกวัน	-	-	
5. ระบบปรับอากาศ	- เครื่องปรับอากาศ	- ความสะอาดของแผ่นกรองอากาศ	- ล้างทำความสะอาดแผ่นกรอง	- ทุก 1 เดือน	-	-	
		- การทำงานของระบบเครื่องปรับอากาศ	- ล้างทำความสะอาดเต็มระบบ	- ทุก 6 เดือน	-	-	
6. การคมนาคมขนส่ง	- ป้าย/อุปกรณ์	- สภาพและความสมบูรณ์	- ตรวจสอบสภาพและความสมบูรณ์ของป้าย/อุปกรณ์จราจร	- ทุก 6 เดือน	-	-	

ตุลาคม 2565 ลงชื่อ.....

(นายลำพูล วงศ์แวว)

กรรมการผู้มีอำนาจ

บริษัท วรรณ รีสอร์ท จำกัด



ตุลาคม 2565 ลงชื่อ.....

(นางสาววรรณ หงอสกุล)

ผู้อำนวยการด้านสิ่งแวดล้อม

บริษัท ไทยเอ็นไวรอนเมนท์ จำกัด



ตารางที่ 5 : มาตรการติดตามตรวจสอบผลกระทบสิ่งแวดล้อม โครงการบาหลีทยา รีสอร์ท (Balitaya Resort) ช่วงดำเนินการ (ต่อ)

องค์ประกอบทางสิ่งแวดล้อมและคุณค่าต่างๆ	จุดตรวจวัด/จุดดำเนินการ	ดัชนีตรวจวัด	วิธีการ	ความถี่	ค่าใช้จ่าย (บาท)*		ผู้รับผิดชอบ
					ค่าตรวจวิเคราะห์/ตรวจวัด	ค่าดำเนินการเก็บตัวอย่าง	
7. การสาธารณสุข	- พื้นที่โครงการ	- แหล่งเพาะพันธุ์ยุงลาย	- สำรวจและกำจัดแหล่งเพาะพันธุ์ยุงลาย	- สัปดาห์ละ 1 ครั้ง	-	-	- บริษัท วรรณา รีสอร์ท จำกัด โทรศัพท์ : 0 3841 4805
	- ทางเข้าโรงแรม	- ยุงลาย - อุณหภูมิของทุกคนที่เข้าโรงแรมต้องไม่เกิน 37.5 °C	- ฉีดพ่นสารเคมีกำจัดยุง - Infrared Thermometer	- ทุก 3 เดือน - ทุกวัน (ถ้ายังมีการระบาดของโรคโควิด-19)	-	-	
8. การป้องกันและระงับอัคคีภัย	- ถังดับเพลิงแบบมือถือ อุปกรณ์แจ้งเหตุ และไฟส่องสว่างฉุกเฉิน	- สภาพ และ ความสามารถใช้งาน	- ตรวจสอบสภาพและความสามารถใช้งานของถังดับเพลิงแบบมือถือ อุปกรณ์แจ้งเหตุ และไฟส่องสว่างฉุกเฉิน	- ทุก 6 เดือน หรือตามข้อกำหนด/อายุการใช้งานของบริษัทผู้ผลิต	-	-	

หมายเหตุ : โครงการต้องจัดทำและเสนอรายงานผลการปฏิบัติตามมาตรการป้องกันและแก้ไขผลกระทบสิ่งแวดล้อม และมาตรการติดตามตรวจสอบผลกระทบสิ่งแวดล้อมช่วงดำเนินการต่อหน่วยงานของรัฐซึ่งมีอำนาจอนุญาตตามกฎหมายให้ดำเนินโครงการหรือกิจการอันเป็นกิจกรรมหลักที่ต้องจัดทำรายงานผลกระทบสิ่งแวดล้อมเบื้องต้น ณ สำนักงานของหน่วยงานของรัฐ โดยให้ดำเนินการจัดส่ง 1 ครั้ง/ปี คือภายในเดือนมกราคม (รวบรวมผลการติดตามตรวจสอบของเดือนมกราคมถึงธันวาคมของปีก่อน)

* ค่าใช้จ่ายในการเขียนรายงานผลการปฏิบัติตามมาตรการฯ ของโครงการที่ต้องจัดทำประมาณ 10,000 - 15,000 บาท/ครั้ง

ตุลาคม 2565 ลงชื่อ.....

นายลำพุล วงศ์แวว

(นายลำพุล วงศ์แวว)

กรรมการผู้มีอำนาจ

บริษัท วรรณา รีสอร์ท จำกัด



65/71

ตุลาคม 2565 ลงชื่อ.....

(นางสาววรรณา หงอสกุล)

ผู้อำนวยการด้านสิ่งแวดล้อม

บริษัท ไทยเอ็นไวรอนเมนท์ จำกัด



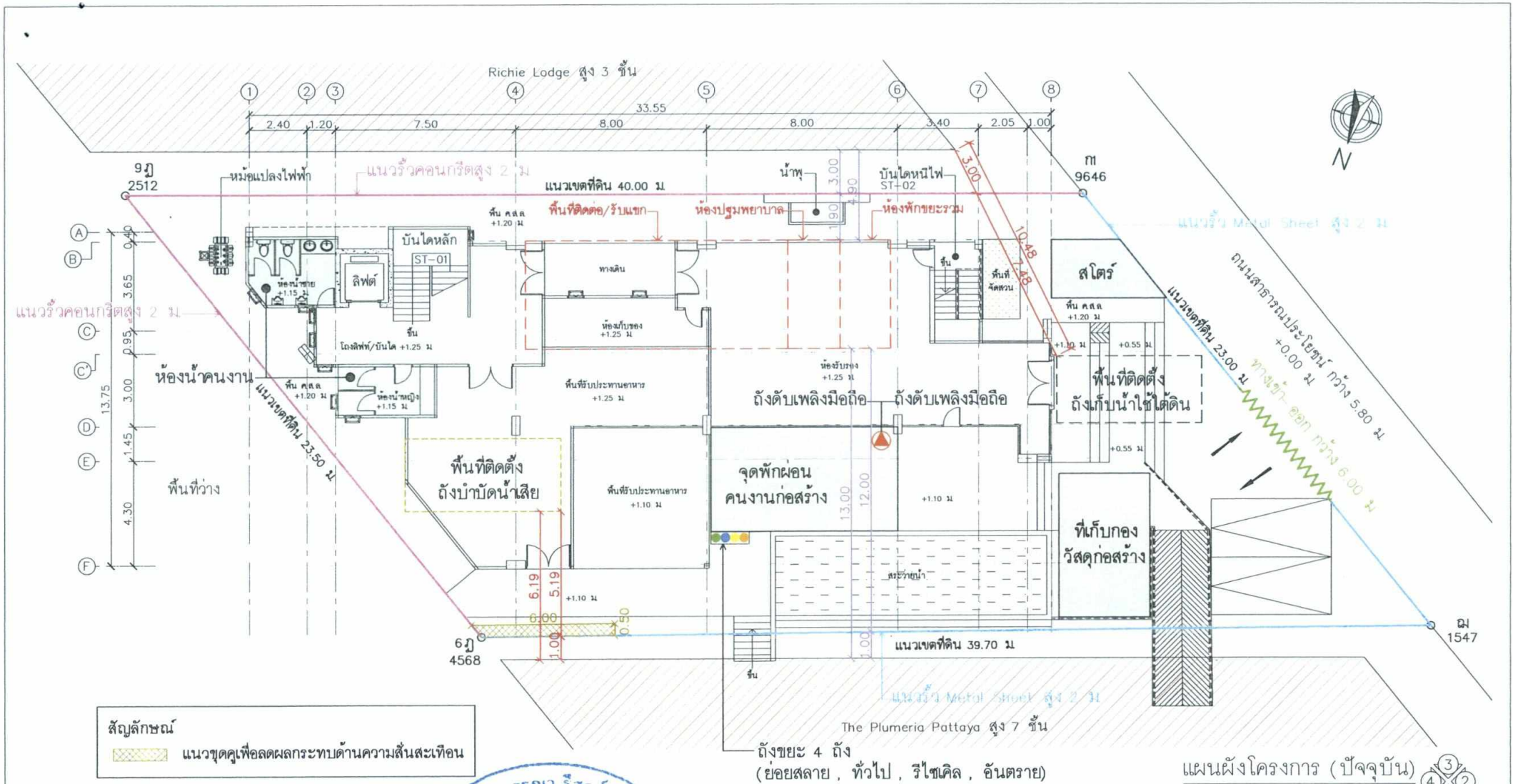

สัญลักษณ์
 แนวเขตคูเพื่อลดผลกระทบด้านความสั่นสะเทือน







ตุลาคม 2565 ลงชื่อ.....
 (นายลำพุล วงศ์แหว)
 กรรมการผู้มีอำนาจ
 บริษัท วรรณารีสอร์ท จำกัด

The Plumeria Pattaya สูง 7 ชั้น
 ถึงระยะ 4 ถึง
 (ย่อยสลาย, ทัวไป, รีไซเคิล, อันตราย)

แผนผังโครงการ (ปัจจุบัน) 

ตุลาคม 2565 ลงชื่อ.....
 (นางสาววรรณาทอง หงอสกุล)
 ผู้อำนวยการด้านสิ่งแวดล้อม
 บริษัท ไทยเอ็นไวรอนเม้นท์ จำกัด

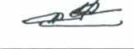
	PROJECT NAME โครงการ บาลิตายา รีสอร์ท (Balitaya Resort)	ARCHITECT นาย นฤเลิศ เสก ๕-๕๑ 1733	STRUCTURAL ENGINEER นาย ชัชวาล อินทุโสมา สช.3646	ELECTRICAL ENGINEER นาย วุฒิกรณ์ ราชเรืองรุ่ง สฟท. 3456	SANITARY ENGINEER นาย เลิศลักษณ์ สายทวี สส. 272	MECANICAL ENGINEER	ENVIRONMENTAL ENGINEER	DRAWN	DWG.NO.
	LOCATION อ.บางละมุง จ.ชลบุรี	OWNER บริษัท วรรณารีสอร์ท จำกัด							DATE

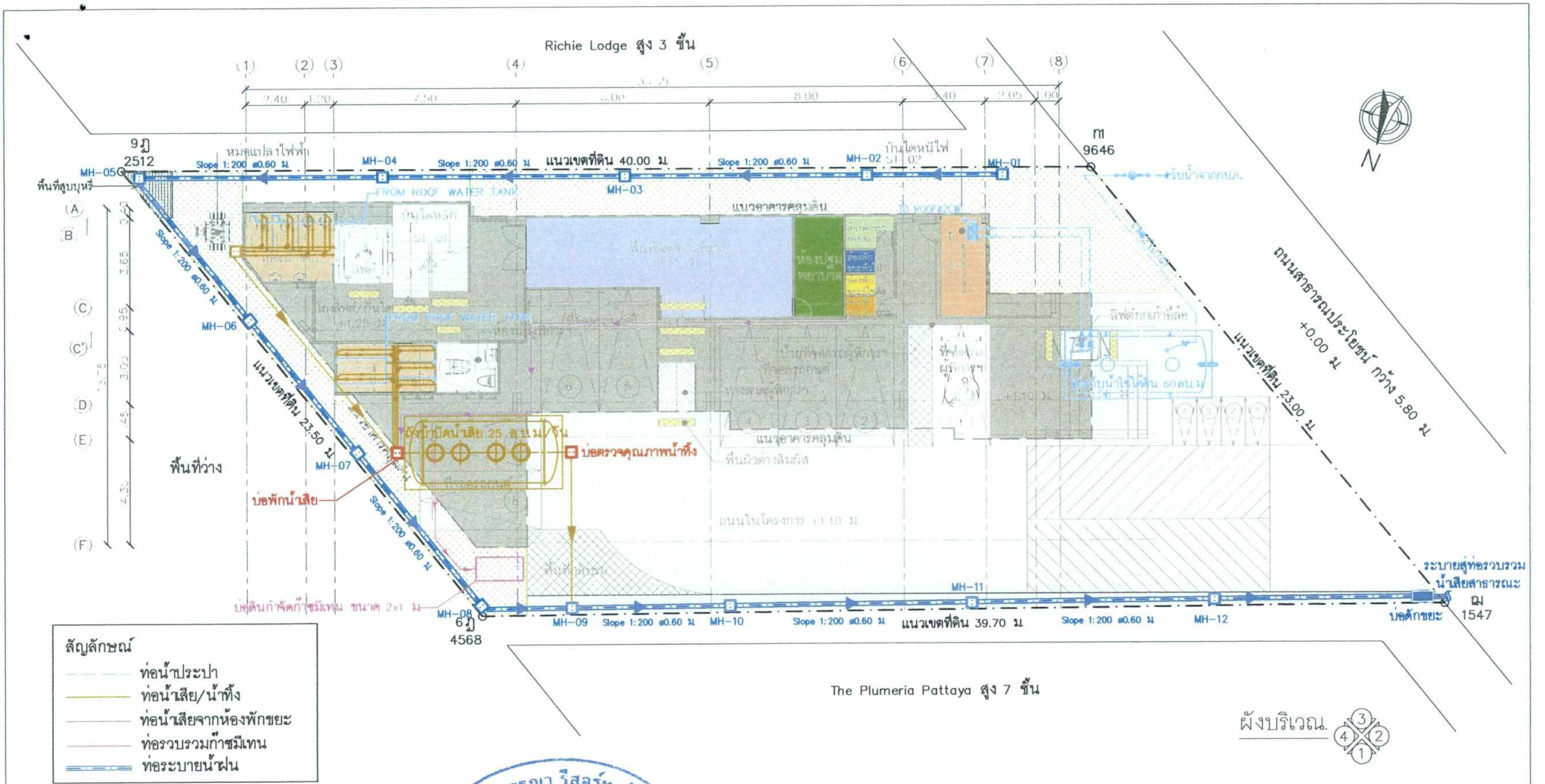

- สัญลักษณ์
- ท่อน้ำประปา
 - ท่อน้ำเสีย/น้ำทิ้ง
 - ท่อน้ำเสียจากห้องพักขยะ
 - ท่อรวบรวมกักขมิเทน
 - ท่อระบายน้ำฝน

ตุลาคม 2565 ลงชื่อ.....
 (นายลำพูน วงศ์แก้ว)
 กรรมการผู้มีอำนาจ
 บริษัท วรรณ ริสอร์ท จำกัด



67/71

ตุลาคม 2565 ลงชื่อ.....
 (นางสาววรรณ หงสกุล)
 ผู้อำนวยการด้านสิ่งแวดล้อม
 บริษัท ไทยเอ็นไวรอนเมนท์ จำกัด



	PROJECT NAME โครงการ บาลิตายา ริสอร์ท (Balitaya Resort)	ARCHITECT นาย บุญเลิศ เสฎฐ์ ส.ส.ด 1733	STRUCTURAL ENGINEER นาย ชัชวาล อินทสุโขมา สช.3646	ELECTRICAL ENGINEER นาย วุฒิกรณ์ รวยเรืองรุ่ง ส.พ.ก 3456	SANITARY ENGINEER นาย เสธกัญจน์ สายทวี ส.ส. 272	MECANICAL ENGINEER	ENVIRONMENTAL ENGINEER	DRAWN	DWG.NO.
	LOCATION อ.บางละมุง จังหวัดชลบุรี	OWNER บริษัท วรรณ ริสอร์ท จำกัด						DATE	TOTAL

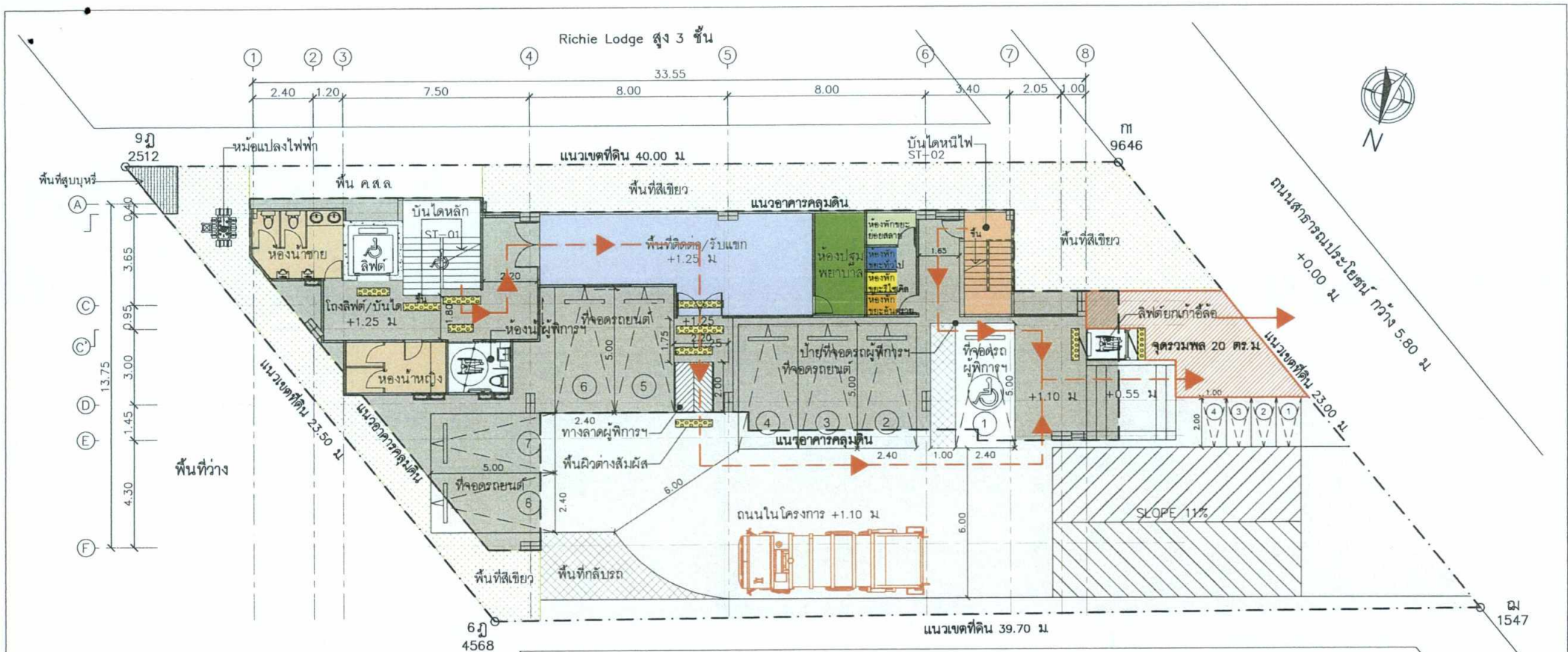

- สัญลักษณ์**
- จุดรวมพลพื้นที่ 20 ตร.ม.
 - เส้นทางหนีไฟไปยังจุดรวมพล
 - เส้นทางหนีไฟจากจุดรวมพลสู่พื้นที่ปลอดภัยนอกโครงการ
 - รถดับเพลิง

ตุลาคม 2565 ลงชื่อ.....
 (นายลำพูล วงศ์แวง)
 กรรมการผู้มีอำนาจ
 บริษัท วรรณ รีสอร์ท จำกัด



รูปที่ 3 : แผนผังจุดรวมพลและเส้นทางหนีไฟ

68/71

The Plumeria Pattaya สูง 7 ชั้น



ตุลาคม 2565 ลงชื่อ.....
 (นางสาววรรณ หงสกุล)
 ผู้อำนวยการด้านสิ่งแวดล้อม
 บริษัท ไทยเอ็นไวรอนเมนท์ จำกัด



	PROJECT NAME โครงการ บาลิตาชา รีสอร์ท (Balitaya Resort)	ARCHITECT นาย บุญเลิศ เสกข์	STRUCTURAL ENGINEER นาย ชัชวาล อินทุโสมา	ELECTRICAL ENGINEER นาย วุฒิกรณ์ รวยเรืองรุ่ง	SANITARY ENGINEER นาย เลิศลักษณ์ สายทวี	MECHANICAL ENGINEER	ENVIRONMENTAL ENGINEER	DRAWN	DWG.NO.
	LOCATION อ.บางละมุง จ.ชลบุรี	OWNER บริษัท วรรณ รีสอร์ท จำกัด	เลขที่ 1733	สข.3646	สพท. 3456	สส. 272			DATE

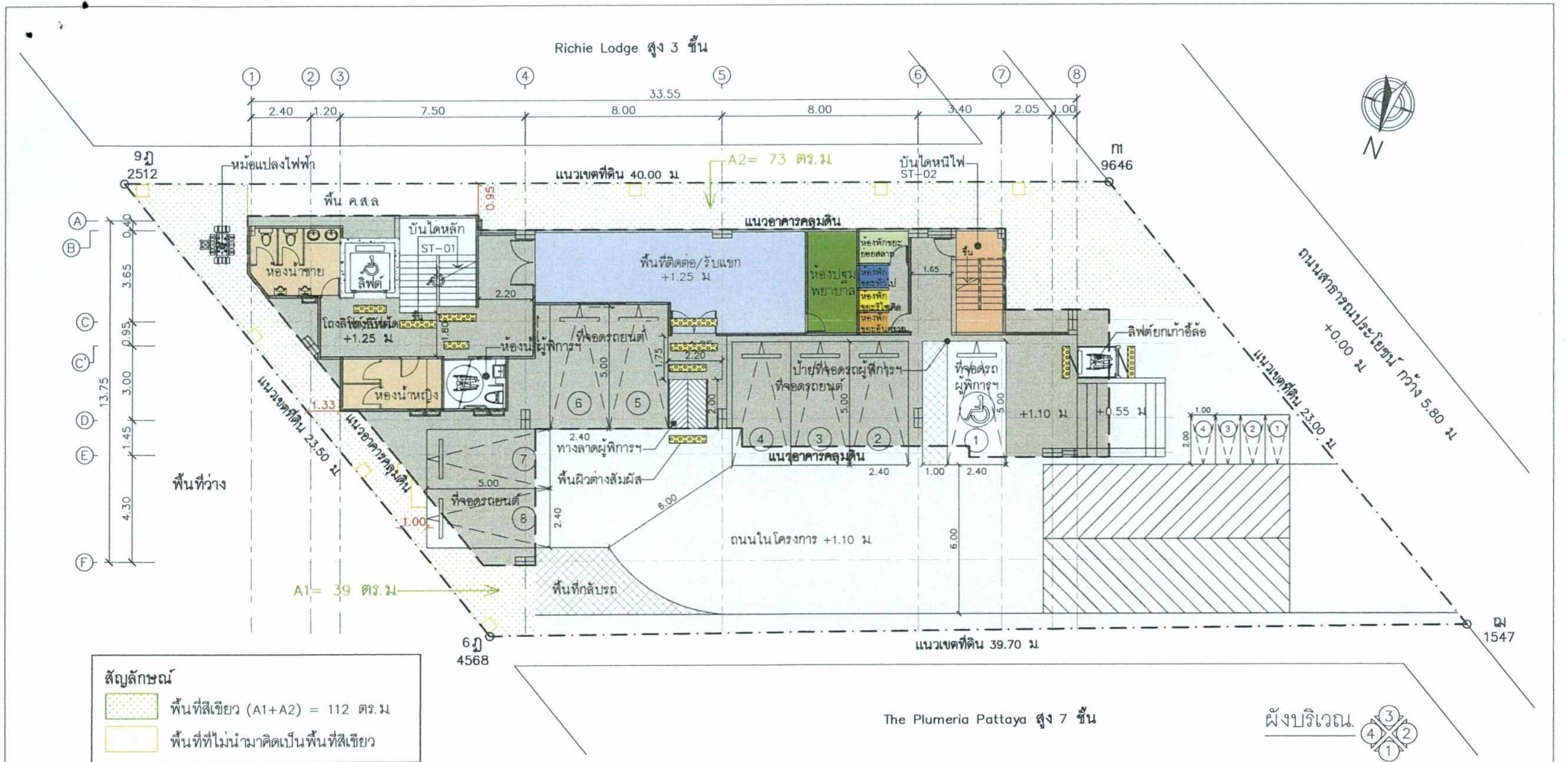

ตุลาคม 2565 ลงชื่อ.....
 (นายลำพูล วงศ์แวง)
 กรรมการผู้มีอำนาจ
 บริษัท วรณา รีสอร์ท จำกัด



69/71

ตุลาคม 2565 ลงชื่อ.....
 (นางสาววรรณมา หงอสกุล)
 ผู้อำนวยการด้านสิ่งแวดล้อม
 บริษัท ไทยเอ็นไวรอนเมนท์ จำกัด



	PROJECT NAME โครงการ บาลิตายา รีสอร์ท (Baltaya Resort) LOCATION อ.บางละมุง จ.ชลบุรี OWNER บริษัท วรณา รีสอร์ท จำกัด	ARCHITECT นาย บุญเลิศ เสก ส-สจ 1733	STRUCTURAL ENGINEER นาย ชัชวาล อินทุโสมา สช.3646	ELECTRICAL ENGINEER นาย วุฒิกรณ์ รวเรืองรุ่ง สพก 3456	SANITARY ENGINEER นาย เลิศลักษณ์ สายทวี สส. 272	MECHANICAL ENGINEER	ENVIRONMENTAL ENGINEER	DRAWN	DWG.NO.
	DATE	TOTAL.							

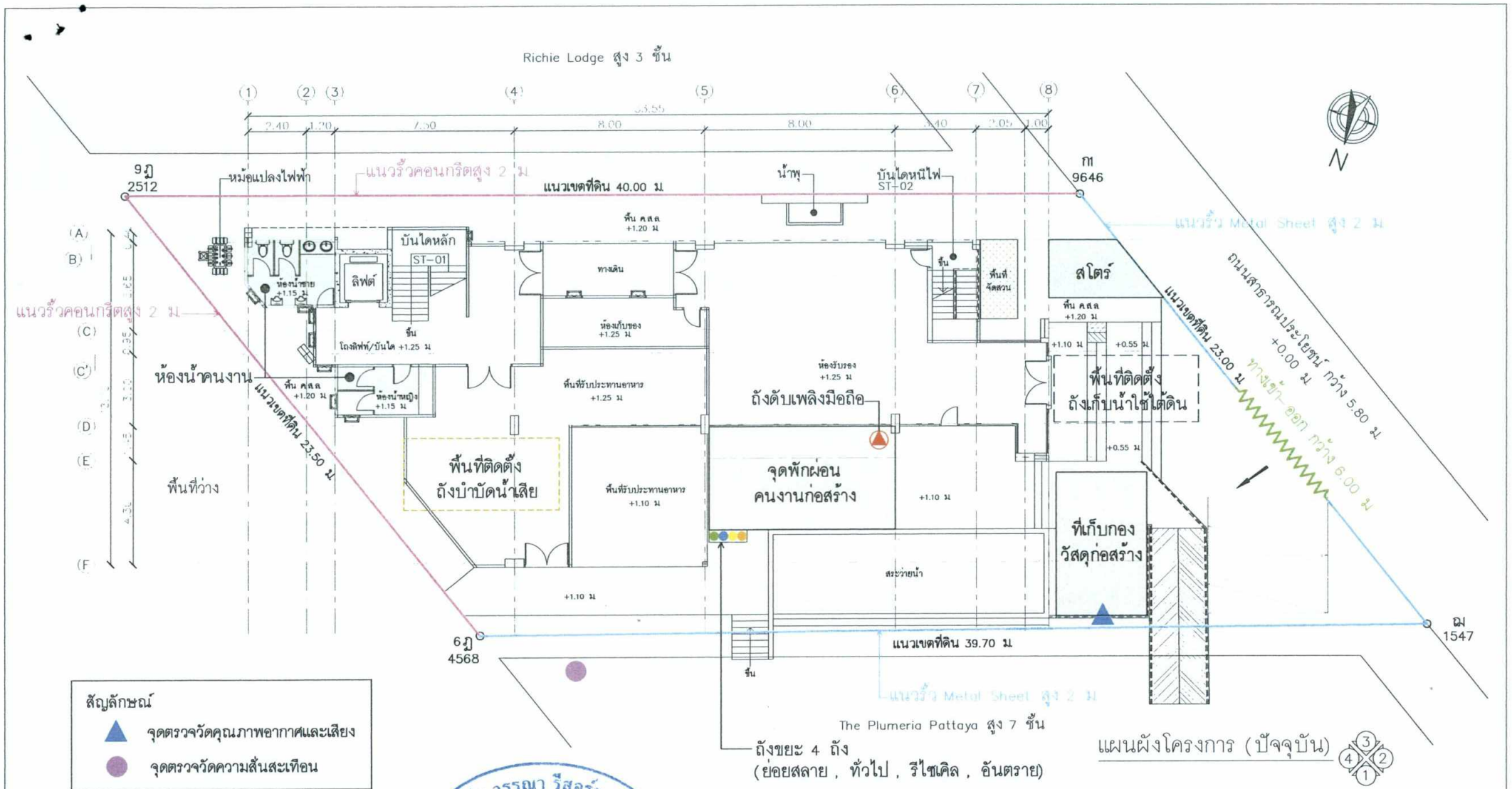

- สัญลักษณ์**
- ▲ จุดตรวจวัดคุณภาพอากาศและเสียง
 - จุดตรวจวัดความสั่นสะเทือน



รูปที่ 5 : แผ่นผังแสดงจุดตรวจคุณภาพอากาศและเสียงช่วงก่อสร้าง

ตุลาคม 2565 ลงชื่อ.....
 (นายลำพูล วงศ์แนว)
 กรรมการผู้มีอำนาจ
 บริษัท วรรณารีสอร์ท จำกัด

ตุลาคม 2565 ลงชื่อ.....
 (นางสาววรรณ หงสกุล)
 ผู้อำนวยการด้านสิ่งแวดล้อม
 บริษัท ไทยเอ็นไวรอนเมนท์ จำกัด

	PROJECT NAME โครงการ บาดิทยา รีสอร์ท (Baditoyo Resort)	ARCHITECT นาย บุญเลิศ เสกข์	STRUCTURAL ENGINEER นาย ชัชวาล อินทุโสมา	ELECTRICAL ENGINEER นาย วุฒิกรณ์ ราชเรืองรุ่ง	SANITARY ENGINEER นาย เลิศลักษณ์ สายทวี	MECHANICAL ENGINEER	ENVIRONMENTAL ENGINEER	DRAWN	DWG.NO.
	LOCATION อ.บางละมุง จ.ชลบุรี	ส-สด 1733	สช.3646	สฟก 3456	สส. 272				DATE
OWNER บริษัท วรรณารีสอร์ท จำกัด									

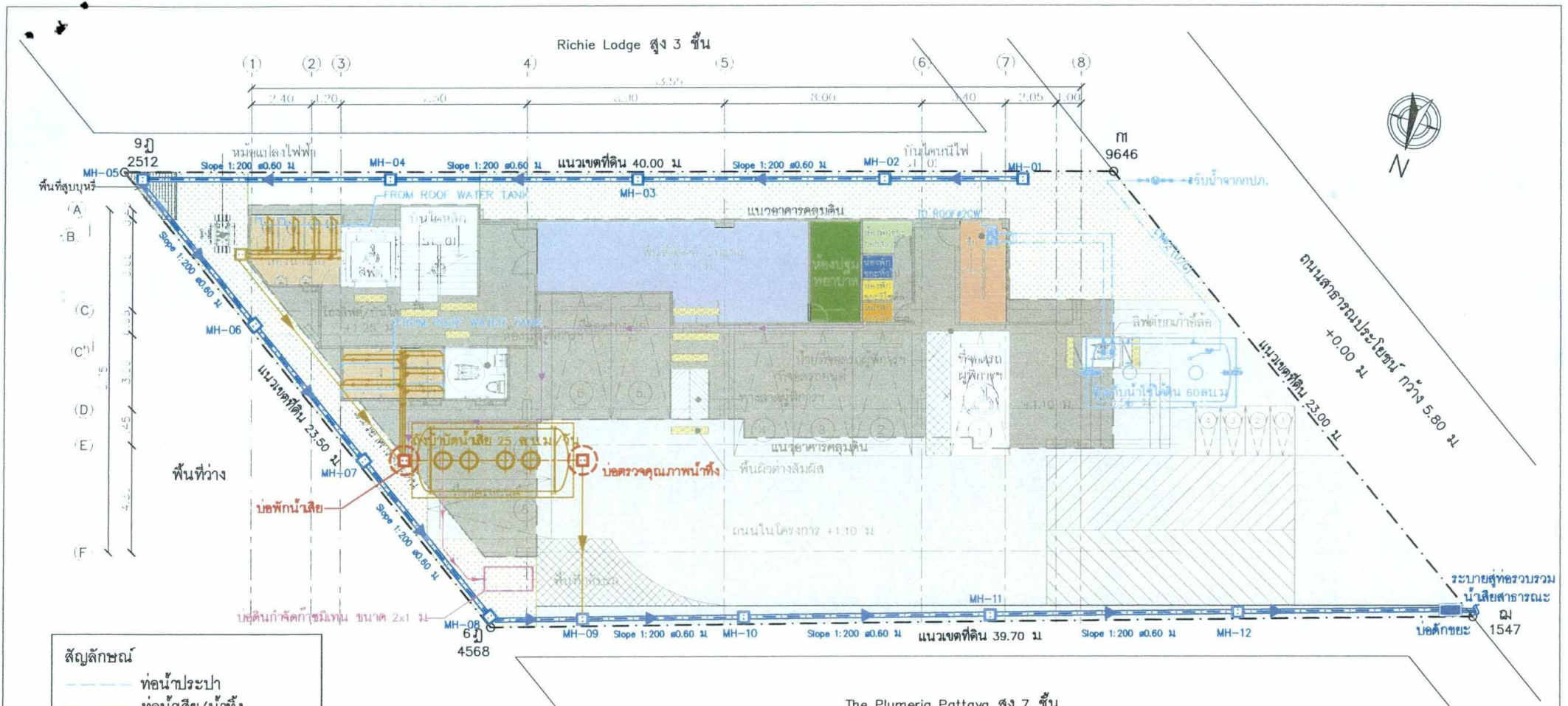

- สัญลักษณ์**
- ท่อน้ำประปา
 - ท่อน้ำเสีย/น้ำทิ้ง
 - ท่อน้ำเสียจากห้องพักขยะ
 - ท่อรวบรวมก้ำมิเทน
 - ท่อระบายน้ำฝน



รูปที่ 6 : แผนผังแสดงจัดตรวจวัดน้ำเสียและน้ำทิ้งช่วงดำเนินการ

ตุลาคม 2565 ลงชื่อ.....
 (นายลำพูล วงศ์แวง)
 กรรมการผู้มีอำนาจ
 บริษัท วรรณารีสอร์ท จำกัด

ตุลาคม 2565 ลงชื่อ.....
 (นางสาววรรณ หงสกุล)
 ผู้ชำนาญการด้านสิ่งแวดล้อม
 บริษัท ไทยเอ็นไวรอนเมนท์ จำกัด

	PROJECT NAME โครงการ บาลิตายา รีสอร์ท (Bolitaya Resort)	ARCHITECT นาย บุญเลิศ เสกข์	STRUCTURAL ENGINEER นาย ชัชวาล อินทโสมา	ELECTRICAL ENGINEER นาย วุฒิกมล รวยเรืองรุ่ง	SANITARY ENGINEER นาย เลิศลักษณ์ สายทวี	MECHANICAL ENGINEER	ENVIRONMENTAL ENGINEER	DRAWN	DWG.NO.
	LOCATION อ.บางละมุง จ.ชลบุรี	OWNER บริษัท วรรณารีสอร์ท จำกัด	ส-สต 1733	สข.3646	สพท. 3456	สส. 272			DATE