

กองพัฒนาระบบการประเมินผลกรรพหุสิ่งแวดลอม  
รับที่ 2545 วันที่ 19 ส.ค. 2567  
เวลา 15.39 รับ นริศรา

กลุ่มงานวิชาการและฐานข้อมูล  
รับที่ 323 วันที่ 19 ส.ค. 2567  
เวลา 16.18 รับ ศาวิชา

ตำบลแม่กา อำเภอเมืองพะเยา  
จังหวัดพะเยา

๑๓ สิงหาคม ๒๕๖๗

สำนักงานนโยบายและแผน  
ทรัพยากรธรรมชาติและสิ่งแวดล้อม  
เลขที่ 10322 วันที่ 19 ส.ค. 2567  
เวลา 11.10 ผู้รับ นงน.

เรื่อง แจ้งการโอนประธานบัตรที่ ๓๑๑๗๑/๑๖๔๗๖

เรียน เลขาธิการสำนักงานนโยบายและแผนทรัพยากรธรรมชาติและสิ่งแวดล้อม

กพส.

- สิ่งที่ส่งมาด้วย ๑. สำเนาใบมรณบัตร นายจรัล เขาวรัตน์ จำนวน ๑ ฉบับ  
๒. สำเนาประธานบัตร นายจรัล เขาวรัตน์ จำนวน ๑ ฉบับ  
๓. สำเนาประธานบัตร นางดารารัตน์ สรรค์พฤกษ์สิน จำนวน ๑ ฉบับ

เนื่องด้วย นายจรัล เขาวรัตน์ ผู้ถือประธานบัตรที่ ๓๑๑๗๑/๑๖๔๗๖ ชนิดแร่หินอุตสาหกรรม ชนิดหินปูนเพื่ออุตสาหกรรมก่อสร้าง ตั้งอยู่ในท้องที่ตำบลแม่กา อำเภอเมืองพะเยา จังหวัดพะเยา ได้ถึงแก่กรรม ตามใบมรณบัตร นางดารารัตน์ สรรค์พฤกษ์สิน ผู้รับมรดกจึงได้โอนประธานบัตรแบบมรดก ตามบันทึกการโอน ถือว่ามีผลตั้งแต่วันที่ ๒๙ กันยายน ๒๕๖๖ ตามเอกสารแนบที่ส่งมาด้วย นั้น

ดังนั้น จึงขอแจ้งการโอนประธานบัตรที่ ๓๑๑๗๑/๑๖๔๗๖ จาก นายจรัล เขาวรัตน์ เปลี่ยนผู้ถือครองประธานบัตรปัจจุบันเป็น นางดารารัตน์ สรรค์พฤกษ์สิน เพื่อแจ้งหน่วยงานที่เกี่ยวข้องทราบและดำเนินการต่อไป

จึงเรียนมาเพื่อทราบและโปรดดำเนินการ

เรียน

- ทน.ก.บริหารงานทั่วไป  
 ผอ.ก.วิชาการและฐานข้อมูล  
 ผอ.ก.หลักเกณฑ์  
 ผอ.ก.พิจารณาผู้มีสิทธิฯ  
 ผอ.ก.ประสานการติดตามฯ

โปรด... ดิเรกการ

๑๓ ส.ค.

(นางสาวภา ใหญ่ชื่นขันหม)

19 ส.ค. 2567

๑

เรียน ผอ.กพค.  
เพื่อโปรดพิจารณา

๑๓ ส.ค.

(นางสาวธวานันท์ ยุกศิริตน)

เลขานุการกรม  
19 ส.ค. 2567

ขอแสดงความนับถือ

นริศรา

(นางดารารัตน์ สรรค์พฤกษ์สิน)



ประธานบัตร  
เพื่อการทำหมืองประเภทที่ ๒

ประธานบัตรเลขที่.....๓๑๑๗๑./ ๑๖๔๗๖.....

ออกให้แก่.....นายจรัล เยาวรัตน์.....อายุ.....ปี สัญชาติ.....ไทย.....

หมายเลขบัตรประจำตัวประชาชน/ทะเบียนนิติบุคคลเลขที่.....

อยู่บ้านเลขที่/สำนักงานเลขที่.....๑๗๕.....ตรอก/ซอย.....

ถนน.....หมู่ที่.....๑๑.....ตำบล/แขวง.....แม่กา.....

อำเภอ/เขต.....เมืองพะเยา.....จังหวัด.....พะเยา.....

เพื่อให้ทำหมืองแระประเภทที่ ๒ ชนิดแระ.....หินอุตสาหกรรมชนิดหินปูนเพื่ออุตสาหกรรมก่อสร้าง.....

ณ ตำบล.....แม่กา.....อำเภอ.....เมืองพะเยา.....จังหวัด.....พะเยา.....

มีอายุ ๒๖ ปี นับแต่วันที่ ๒๖.....เดือน พฤษภาคม พ.ศ. ๒๕๖๕.....ถึงวันที่ ๒๕.....เดือน พฤษภาคม พ.ศ. ๒๕๙๑.....

จำนวนเนื้อที่.....๕๖.....ไร่.....๒.....งาน.....๐๒.....ตารางวา ตามแผนที่แนบท้ายประธานบัตรฉบับนี้

โดยมีเงื่อนไขสาระสำคัญที่กำหนดไว้ตามลำดับ ดังต่อไปนี้

- |   |                      |
|---|----------------------|
| (๑) แผนที่แนบท้ายประธานบัตร   | แสดงไว้ในลำดับที่ ๒  |
| (๒) เงื่อนไขการอนุญาตประธานบัตร   | แสดงไว้ในลำดับที่ ๓  |
| (๓) แผนผังโครงการทำหมือง  | แสดงไว้ในลำดับที่ ๔  |
| (๔) มาตรการป้องกันและแก้ไขผลกระทบต่อสิ่งแวดล้อม   | แสดงไว้ในลำดับที่ ๕  |
| (๕) บันทึกข้อตกลงการจ่ายผลประโยชน์พิเศษแก่รัฐ   | แสดงไว้ในลำดับที่ ๖  |
| (๖) บันทึกการต่ออายุประธานบัตร  | แสดงไว้ในลำดับที่ ๗  |
| (๗) บันทึกการโอนประธานบัตร  | แสดงไว้ในลำดับที่ ๘  |
| (๘) บันทึกการสวมสิทธิ   | แสดงไว้ในลำดับที่ ๙  |
| (๙) บันทึกการเปลี่ยนชื่อหรือสถานภาพ   | แสดงไว้ในลำดับที่ ๑๐ |
| (๑๐) บันทึกการเปลี่ยนแปลง กรณีขอเพิ่มเติมชนิดของแร่ที่จะทำหมือง<br>วิธีการทำหมือง แผนผังโครงการทำหมือง เงื่อนไขเพิ่มเติม และ<br>ประเภทของการทำหมือง | แสดงไว้ในลำดับที่ ๑๑ |
| (๑๑) บันทึกการรับช่วงการทำหมือง   | แสดงไว้ในลำดับที่ ๑๒ |
| (๑๒) บันทึกการเปลี่ยนแปลงการคืนพื้นที่บางส่วน   | แสดงไว้ในลำดับที่ ๑๓ |
| (๑๓) แผนงานที่แสดงการเปลี่ยนแปลงเขตการคืนพื้นที่บางส่วน   | แสดงไว้ในลำดับที่ ๑๔ |

ออกให้ ณ วันที่.....๒๖.....เดือน พฤษภาคม.....๒๕๖๕.....



อธิบดีกรมอุตสาหกรรมพิเศษและพัฒนาเศรษฐกิจเหมืองแร่

แผนที่แนบท้ายประทานบัตรที่ ๓๑๑๗๑ / ๑๖๔๗๖

คำขอที่ ๑ / ๒๕๕๕

ลำดับชุด L 7018 ระยะเวลาที่ 4947 II

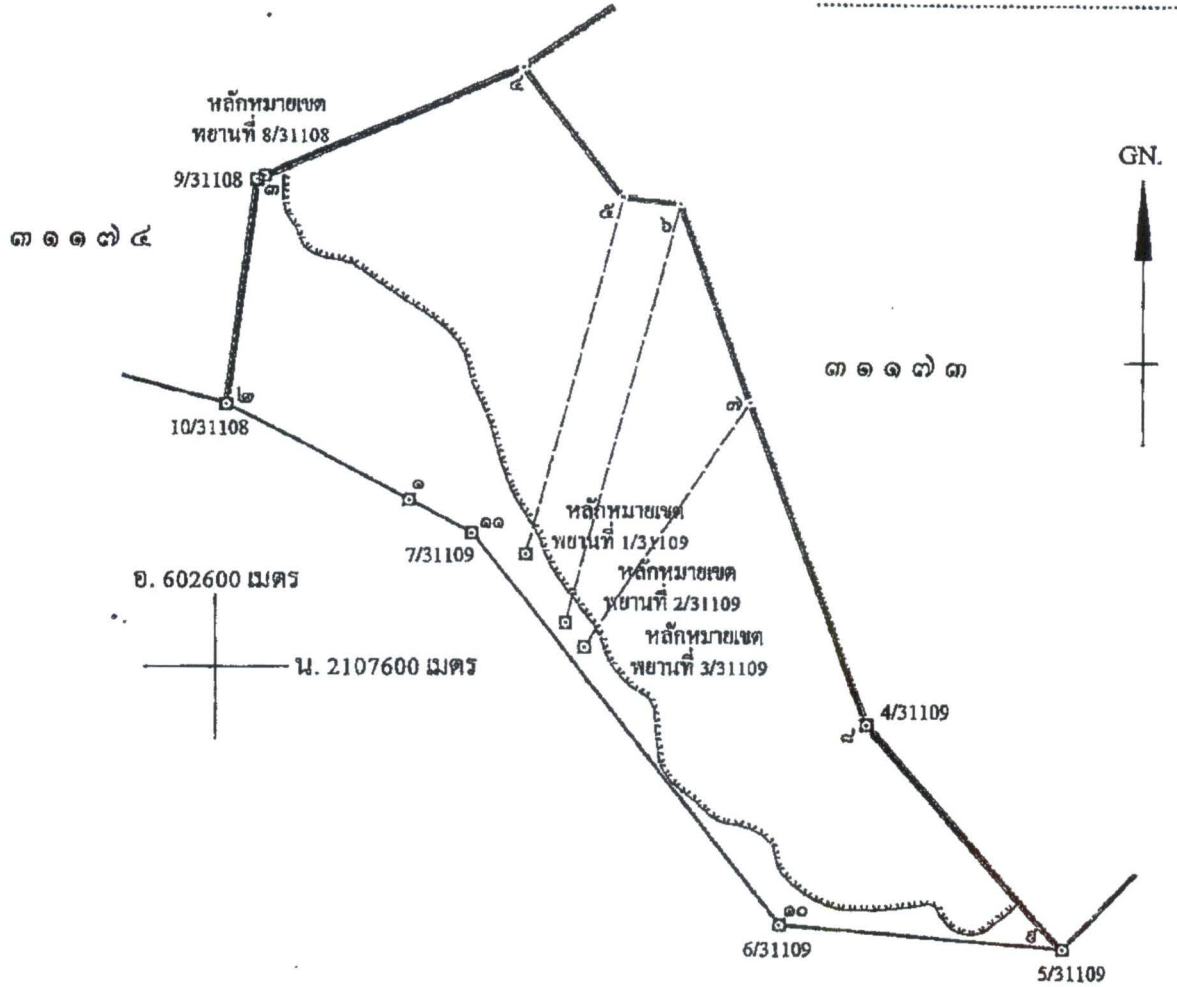

จากหลักหมยเขตพยานที่ 8/31108 ถึงมุมหมยเลข ๔ ทิศ 67° - 09' ระยะ 157.208 เมตร  
 จากหลักหมยเขตพยานที่ 1/31109 ถึงมุมหมยเลข ๕ ทิศ 15° - 20' ระยะ 207.072 เมตร  
 จากหลักหมยเขตพยานที่ 2/31109 ถึงมุมหมยเลข ๖ ทิศ 15° - 18' ระยะ 243.556 เมตร  
 จากหลักหมยเขตพยานที่ 3/31109 ถึงมุมหมยเลข ๗ ทิศ 33° - 54' ระยะ 167.321 เมตร

เมื่อที่ ๕๖ ไร่ ๒ งาน ๑๒ ตารางวา

มาตราส่วน ๑ : ๕,๐๐๐

จากมุมหมยเลข ๑ ถึงมุมหมยเลข ๒ ทิศ ๒๕๘ องศา ๑๔ ลิปดา ระยะ ๑๑๕.๕๗๒ เมตร

จากมุมหมยเลข ๒ ถึงมุมหมยเลข ๓ ทิศ ๗ องศา ๔๔ ลิปดา ระยะ ๑๒๕.๓๐๑ เมตร

จากมุมหมยเลข ๓ ถึงมุมหมยเลข ๔ ทิศ ๖๓ องศา ๑๒ ลิปดา ระยะ ๑๖๑.๘๗๗ เมตร

จากมุมหมยเลข ๔ ถึงมุมหมยเลข ๕ ทิศ ๑๔๒ องศา ๑๔ ลิปดา ระยะ ๕๑.๘๑๕ เมตร

จากมุมหมยเลข ๕ ถึงมุมหมยเลข ๖ ทิศ ๕๖ องศา ๓๐ ลิปดา ระยะ ๑๒๒.๒๐๖ เมตร



## แผนผังโครงการทำเหมือง

ตามรายละเอียดแผนผังโครงการทำเหมืองแร่  
หินอุตสาหกรรมชนิดหินปูนเพื่ออุตสาหกรรมก่อสร้าง  
โดยวิธีเหมืองเปิด

สำหรับคำขอประทานบัตรที่ ๑/๒๕๕๙

หมายเลขหลักหมายเขตเหมืองแร่ที่ ๓๑๑๗๑

ของนายจรัส เยาว์รัตน์

ที่ตำบลแม่กา อำเภอเมืองพะเยา จังหวัดพะเยา

ซึ่งร่วมแผนผังโครงการทำเหมืองเดียวกันกับ

คำขอประทานบัตรที่ ๒/๒๕๕๙ ของห้างหุ้นส่วนจำกัด จรัสรัตน์

คำขอประทานบัตรที่ ๓/๒๕๕๙ ของบริษัท พะเยาธุรกิจ จำกัด

คำขอประทานบัตรที่ ๔/๒๕๕๙ ของบริษัท พะเยาศิลาภัณฑ์ จำกัด

และประทานบัตรที่ ๓๑๑๒๕/๑๖๐๑๗ ของบริษัท พิสิษฐ์ธุรกิจ จำกัด

ฉบับลงวันที่ ๒๑ กุมภาพันธ์ ๒๕๖๕ ที่ได้ผ่านการตรวจสอบ

โดยสำนักงานอุตสาหกรรมพื้นฐานและการเหมืองแร่ เขต ๓

ตามสำเนาหนังสือ ที่ อก ๐๕๑๒/๑๖๑ ลงวันที่ ๒ มีนาคม ๒๕๖๕

แนบท้ายประทานบัตรฉบับนี้

## บันทึกการโอนประทานบัตร

ลำดับ	การโอนประทานบัตร			(ลงชื่อผู้ออกประทานบัตร) อนุญาต
	ผู้โอน	ผู้รับโอน	ตั้งแต่วันที่	
๑	นายจรัล เขาวรัตน์	นางดารารัตน์ สรรค์พฤกษ์สิน	๒๕ กันยายน ๒๕๖๖	 (นายนิรันดร์ ยิ่งมতিศรานนท์) อธิบดีกรมอุตสาหกรรมพื้นฐาน และการเหมืองแร่