

รายงานการทำเหมืองของวิศวกรควบคุม ปบ. 32422/15637

ประจำเดือน...ตุลาคม....พ.ศ..2566..

วิศวกรควบคุมชื่อ.....นายชาญณรงค์.....นามสกุล.....ทองแจ่ม.....เลขทะเบียน...สมม.54.....
 ผู้ถือประทานบัตร/ผู้รับช่วงฯ.....บริษัท ปูนซิเมนต์ไทย จำกัด (มหาชน)..... ชนิดแร่...ไฟโรฟิลไลต์.....
 ตั้งอยู่ที่ตำบล.....ชะอม.....อำเภอ.....แก่งคอย.....จังหวัด...สระบุรี.....

1. การทำเหมือง

- 1.1 วิธีการทำเหมือง.....เหมืองหาบ.....
- 1.2 การปฏิบัติตามแผนผังโครงการทำเหมือง ถูกต้อง ไม่ถูกต้อง
- 1.3 เครื่องจักรสำหรับการผลิต รถขุด, รถบรรทุกเทหลัง และ รถน้ำ

- 1.4 การใช้วัตถุระเบิด ใช่ ไม่ใช่
- 1.5 ประเภทและชนิดของวัตถุระเบิดที่ใช้.....ดินระเบิด (ชนิดเพนโทไลท์นิวสเตอร์, อิมัลชัน), สายชนวน , แก๊ป (Non Electric cap และ Plain Cap)
- 1.6 ปริมาตร ดิน หิน แร่ ที่ผลิตได้..... ลบ.เมตร/เดือน
- 1.7 ปริมาณแร่ที่ผลิตได้ ชนิด.....ไฟโรฟิลไลต์.....จำนวน.....เมตริกตัน

2. ความปลอดภัยในการทำเหมือง

- 2.1 หน้าเหมือง ปลอดภัย ไม่ปลอดภัย
- 2.2 วัสดุที่ใช้ในการค้ำยันของปล่องอุโมงค์.....
- 2.3 การค้ำยันของปล่องอุโมงค์ ปลอดภัย ไม่ปลอดภัย
- 2.4 การป้องกันอุบัติเหตุหรืออันตรายจากเครื่องจักรและไฟฟ้า เหมาะสม ไม่เหมาะสม
- 2.5 การระบายอากาศและน้ำในปล่องอุโมงค์ เพียงพอ ไม่เพียงพอ
- 2.6 การเก็บรักษาวัตถุระเบิด ปลอดภัย ไม่ปลอดภัย
- 2.7 การใช้วัตถุระเบิด ปลอดภัย ไม่ปลอดภัย
- 2.8 ผลกระทบจากการใช้วัตถุระเบิด เกิดความเคียดร้อนหรือเสียหาย ไม่เกิดความเคียดร้อนหรือเสียหาย
- 2.9 สภาพของน้ำที่ระบายออกจากเหมือง ใส ขุ่นปานกลาง ขุ่นมาก
- 2.10 ที่เก็บขังน้ำขุ่นชั้น เพียงพอ ไม่เพียงพอ
- 2.11 อุปกรณ์ป้องกันอันตรายสำหรับบุคคล มี ไม่มี

ถ้ามีได้แก่.....รองเท้านิรภัย หมวกนิรภัย ครอบจมูกกันฝุ่น เสื้อสะท้อนแสง.....

3. การปรับสภาพพื้นที่ที่ผ่านการทำเหมืองแล้ว

มีการดำเนินการควบคุมไปกับการทำเหมือง

ยังไม่มีการดำเนินการ

เนื่องจาก.....
.....

4. ข้อเสนอแนะแก่ผู้ประกอบการในเรื่องการทำเหมือง รวมทั้งข้อเสนอแนะอื่น ๆ

..... ให้ปฏิบัติตามแผนผังโครงการทำเหมือง รวมทั้งมาตรการสิ่งแวดล้อมและความปลอดภัย อย่างเคร่งครัด

..... หมายเหตุ : อยู่ระหว่างดำเนินการเคลียร์เส้นทาง และพื้นที่ ขึ้นเหมือง

.....
.....
.....
.....

ลงชื่อ..... *สมชาย ธรรมรงค์*วิศวกรควบคุม

(นายชาญณรงค์ ทองแจ่ม) สมม.54

วันที่...3...เดือน.....พฤศจิกายน.....พ.ศ...2566.....

ได้รับทราบรายงานของวิศวกรควบคุมฉบับนี้แล้ว

สมชาย ธรรมรงค์

(นายสรवलหลวง ทองสาร)

ผู้ถือประทานบัตร/ผู้รับช่วง/ผู้รับมอบอำนาจ

ลงวันที่ 1 มกราคม 2566



กรมอุตสาหกรรมพื้นฐานและการเหมืองแร่

รายงานการทำเหมืองประจำเดือน ตุลาคม พ.ศ.2566.....

1. รายละเอียดผู้ถือประทานบัตร

ชื่อผู้ถือประทานบัตรบริษัท ปูนซิเมนต์ไทย จำกัด (มหาชน).... เลขที่ประทานบัตร32422/15637
ตั้งอยู่ ตำบล.....ชะอม..... อำเภอ.....แก่งคอย..... จังหวัด.....สระบุรี.....
ประทานบัตรสิ้นอายุ วันที่28..... เดือน.....ธันวาคม..... พ.ศ.2571.....

2. ชื่อผู้รับช่วงการทำเหมือง

3. ชนิดแร่โพโรฟิลไลต์

4. ชื่อวิศวกรผู้ควบคุมนายชาญณรงค์ ทองแจ่ม..... เลขที่ใบอนุญาตประกอบวิชาชีพ.....สมม.54.....

5. เนื้อที่ ที่ได้รับประทานบัตร จำนวน..... 1 แปลง รวมเนื้อที่95.. ไร่1.....งาน38..... ตารางวา

- | | |
|--|--|
| 1) เนื้อที่ทำเหมืองในพื้นที่เดิม | จำนวน0..... ไร่0.....งาน0..... ตารางวา |
| 2) เนื้อที่ทำเหมืองในพื้นที่ใหม่ในเดือนนี้ | จำนวน0..... ไร่0.....งาน0..... ตารางวา |
| 3) รวมเนื้อที่ทำเหมือง | จำนวน0..... ไร่0.....งาน0..... ตารางวา |

6. รายละเอียดเครื่องจักรและอุปกรณ์ในการทำเหมือง

- | | | | | |
|---|-------------|-----|-----------------|--------|
| 1) รถแทรกเตอร์ | จำนวน | ค้ำ | แรงม้ารวม | แรงม้า |
| 2) รถตัก | จำนวน | ค้ำ | แรงม้ารวม | แรงม้า |
| 3) รถขุด | จำนวน | ค้ำ | แรงม้ารวม | แรงม้า |
| 4) เครื่องอัดลม | จำนวน | ค้ำ | แรงม้ารวม | แรงม้า |
| 5) เครื่องเจาะ | จำนวน | ค้ำ | แรงม้ารวม | แรงม้า |
| 6) เครื่องเจาะแจคแฮมเมอร์ | จำนวน | ค้ำ | แรงม้ารวม | แรงม้า |
| 7) เครื่องสูบททราย | จำนวน | ค้ำ | แรงม้ารวม | แรงม้า |
| 8) เครื่องสูบน้ำ | จำนวน | ค้ำ | แรงม้ารวม | แรงม้า |
| 9) รถบรรทุกเทหลัง | จำนวน | ค้ำ | แรงม้ารวม | แรงม้า |
| 10) รถบรรทุก | จำนวน | ค้ำ | แรงม้ารวม | แรงม้า |
| 11) สายพานลำเลียง | จำนวน | ค้ำ | แรงม้ารวม | แรงม้า |
| 12) การขนส่งด้วยลวดสลิง | | | แรงม้ารวม | แรงม้า |
| 13) โรงแต่งแร่ | | | แรงม้ารวม | แรงม้า |
| 14) เครื่องจักรและอุปกรณ์ผลิตกระแสไฟฟ้า | | | แรงม้ารวม | แรงม้า |
| 15) อื่น ๆ | | | แรงม้ารวม | แรงม้า |

7. รายละเอียดเชื้อเพลิงที่ใช้ในเดือนนี้

- 1) น้ำมันเบนซิน..... ลิตร
- 2) น้ำมันดีเซล ลิตร
- 3) น้ำมันหล่อลื่น ลิตร
- 4) ไฟฟ้า หน่วย
- 5) เชื้อเพลิงอื่นๆ ลิตร

8. รายละเอียดและปริมาณการใช้วัสดุระเบิดในเดือนนี้ (ถ้ามี)

- 1) วัสดุระเบิด น้ต/กิโลกรัม
- 2) แก๊ป ตอก
- 3) ปุ๋ยแอมโมเนีย กิโลกรัม
- 4) อื่นๆ (ระบุ)

9. จำนวนพนักงานและคนงาน คน

10. จำนวนวันทำงานในเดือนนี้ วัน

11. ผลการปฏิบัติงานตามมาตรการป้องกันและแก้ไขผลกระทบสิ่งแวดล้อม (ถ้ามี) (รายละเอียดตามแนบ)

12. แผนที่แสดงการทำเหมือง (รายละเอียดตามแนบ) กรณีประทานบัตร ชนิดหินอุตสาหกรรมเพื่อซีเมนต์ และถ่านหินให้แนบรายละเอียดภาพถ่ายและการคำนวณหาปริมาณหินและแร่ที่ผลิตได้ จากผลการรังวัดโดยอากาศยานไร้คนขับประกอบด้วย

13. รายละเอียดการผลิตแร่

ชนิดแร่	สภาพ/ คุณลักษณะ	ขุดยกมา (ตัน)	ผลิตได้ (ตัน)	ส่งไปแต่แร่ (ตัน)	จำหน่ายแร่ออก (ตัน)	ยอดคงเหลือ ณ สิ้นเดือน (ตัน)
หมายเหตุ : อยู่ระหว่างดำเนินการเคลียร์เส้นทาง และพื้นที่ ขั้้นเหมือง						

14. รายละเอียดการจำหน่ายแร่

ชนิดแร่	สภาพ/ คุณลักษณะแร่	ชื่อ/ทะเบียนของ ผู้ซื้อแร่หรือผู้ใช้แร่	เพื่อใช้ภายใน ประเทศ (ต้น)	ประเภท อุตสาหกรรมที่ นำแร่ไปใช้	เลขที่ใบเสร็จรับเงิน ค่าภาคหลวงแร่/ ลงวันที่	ค่าภาคหลวง (บาท)	เพื่อการส่งออก ต่างประเทศ (ต้น)/ด้านที่ ส่งออก

ลงชื่อ
วิศวกรควบคุม

ลงชื่อ
ผู้ถือประทานบัตร/ผู้รับช่วงการทำเหมือง/ผู้แทน

15. บันทึกของเจ้าหน้าที่ผู้ตรวจรายงาน

1) การชำระค่าภาคหลวงแร่

.....
.....

ลงชื่อผู้ตรวจสอบ
(.....)
เจ้าพนักงานอุตสาหกรรมแร่ประจำท้องที่

2) ข้อมูลการผลิตและข้อมูลทางวิชาการ

.....
.....

ลงชื่อผู้ตรวจสอบ
(.....)
วิศวกรเหมืองแร่ ผู้ตรวจสอบ

แผนที่หน้าเหมืองแสดงการทำเหมือง ประจำเดือน ตุลาคม 2566
 ประทานบัตรเลขที่ 32422/15637 ของบริษัทปูนซิเมนต์ไทย จำกัด (มหาชน)
 หมู่ที่ 4 บ้านเขาสะทอนสูง ตำบลชะอม อำเภอแก่งคอย จังหวัดสระบุรี
 ดำเนินการโดยวิธีเหมืองหาบ

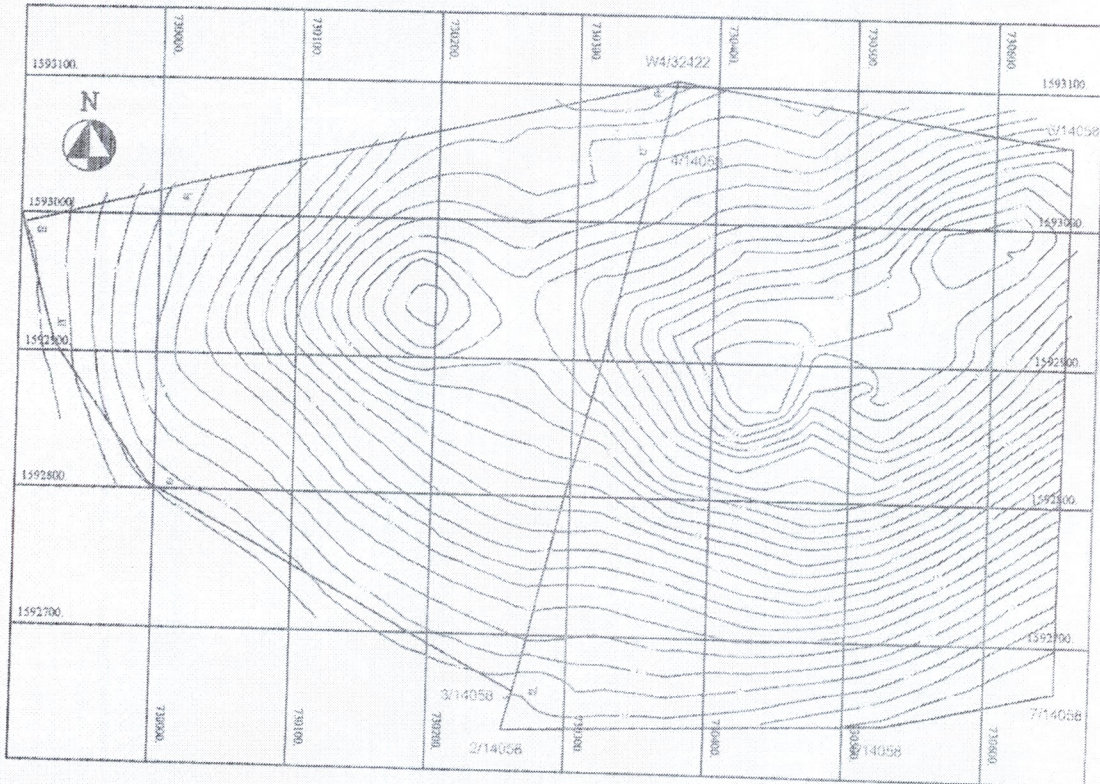

เนื้อที่ตามประทานบัตร

94 ไร่ 1 งาน 38 ตารางวา

ระบายสี

คือ บริเวณพื้นที่ดินที่เปิดการพัฒนาหน้าเหมืองไปแล้วประมาณ

0 ไร่ 0 งาน 0 ตารางวา

ลงชื่อ.....*ช.ท. ท.*.....ผู้รายงาน

(นายสรวลหลวง ทองสาร)

ผู้รับมอบอำนาจ

ลงวันที่ 1 มกราคม 2566