



ที่ ทส ๑๐๑๐.๓/๗ ๓๕ - - -

สำนักงานนโยบายและแผน  
ทรัพยากรธรรมชาติและสิ่งแวดล้อม  
๖๐/๑ ซอยพิบูลย์วัฒนา ๗ ถนนพระรามที่ ๖  
แขวงพญาไท เขตพญาไท กรุงเทพฯ ๑๐๕๐๐

๑๗ มกราคม ๒๕๖๓

เรื่อง ขอลดเนื้อที่บริเวณโรงงาน ของบริษัท โรงงานน้ำตาลนิวกุ้งไทย จำกัด

เรียน อธิบดีกรมโรงงานอุตสาหกรรม

อ้างถึง หนังสือกรมโรงงานอุตสาหกรรม ที่ ออก ๐๓๐๔/(ส.๕)๑๖๖๖๖ ลงวันที่ ๒๖ พฤศจิกายน ๒๕๖๒

ตามหนังสือที่อ้างถึง กรมโรงงานอุตสาหกรรม แจ้งว่า บริษัท โรงงานน้ำตาลนิวกุ้งไทย จำกัด ได้เสนอเรื่องขอลดเนื้อที่บริเวณโรงงานประกอบกิจการทำน้ำตาลทรายดิบ น้ำตาลทรายขาว และน้ำตาลทรายขาวบริสุทธิ์ กำลังการผลิต ๒๐,๕๐๐ ตันต่อวัน ตั้งอยู่ที่ ๙๙ ถนนหลุมรัง-หนองกร่าง หมู่ที่ ๖ ตำบลหลุมรัง อำเภอบ่อพลอย จังหวัดกาญจนบุรี ซึ่งกรมโรงงานอุตสาหกรรมได้พิจารณาแล้วมีความเห็นว่า โครงการมีพื้นที่รวมตามที่ได้รับอนุญาตเดิม ๑,๐๓๑,๒๓๒ ตารางเมตร โดยขอลดพื้นที่ว่างเปล่าลง ๔,๓๑๓ ตารางเมตร ทำให้โครงการมีพื้นที่รวมคงเหลือ ๑,๐๒๖,๙๑๙ ตารางเมตร และการขอลดพื้นที่โครงการไม่ทำให้สัดส่วนพื้นที่สีเขียวของโครงการลดลงจากที่ได้รับความเห็นชอบไว้ในรายงานการเปลี่ยนแปลงรายละเอียดโครงการในรายงานการวิเคราะห์ผลกระทบสิ่งแวดล้อมโครงการโรงงานผลิตน้ำตาลทราย ของบริษัท โรงงานน้ำตาลนิวกุ้งไทย จำกัด เมื่อวันที่ ๒๑ มิถุนายน ๒๕๕๓ โดยมีสัดส่วนพื้นที่สีเขียวเท่าเดิม ๑๓๐,๔๖๓ ตารางเมตร คิดเป็นร้อยละ ๑๒.๗ ประกอบกับการลดพื้นที่ว่างเปล่าภายในโครงการดังกล่าว ไม่ก่อให้เกิดผลกระทบสิ่งแวดล้อมแต่อย่างใด จึงได้บันทึกการเปลี่ยนแปลงในใบอนุญาตประกอบกิจการโรงงานเรียบร้อยแล้ว กรมโรงงานอุตสาหกรรมจึงขอแจ้งมายังสำนักงานนโยบายและแผนทรัพยากรธรรมชาติและสิ่งแวดล้อมเพื่อดำเนินการในส่วนที่เกี่ยวข้องต่อไป ความละเอียดแจ้งแล้ว นั้น

สำนักงานนโยบายและแผนทรัพยากรธรรมชาติและสิ่งแวดล้อม ได้เสนอเรื่องดังกล่าวในเบื้องต้นแล้ว และนำเสนอต่อคณะกรรมการผู้ชำนาญการพิจารณารายงานการวิเคราะห์ผลกระทบสิ่งแวดล้อมโครงการอุตสาหกรรมและระบบสาธารณสุขที่สนับสนุน ในการประชุมครั้งที่ ๕๖/๒๕๖๒ เมื่อวันที่ ๒๕ ธันวาคม ๒๕๖๒ ซึ่งคณะกรรมการผู้ชำนาญการฯ มีมติรับทราบการขอลดเนื้อที่บริเวณโรงงาน ของบริษัท โรงงานน้ำตาลนิวกุ้งไทย จำกัด ตั้งอยู่ที่ ๙๙ ถนนหลุมรัง-หนองกร่าง หมู่ที่ ๖ ตำบลหลุมรัง อำเภอบ่อพลอย จังหวัดกาญจนบุรี ที่ได้รับความเห็นชอบจากกรมโรงงานอุตสาหกรรม โดยบริษัท โรงงานน้ำตาลนิวกุ้งไทย จำกัด ต้องยึดถือและปฏิบัติตามมาตรการป้องกันและแก้ไขผลกระทบสิ่งแวดล้อม และมาตรการติดตามตรวจสอบผลกระทบสิ่งแวดล้อมที่เสนอไว้ในรายงานฯ อย่างเคร่งครัด

จึงเรียนมาเพื่อโปรดทราบ

ขอแสดงความนับถือ

(นายพิรุณ สัยยะสิทธิ์พานิช)

รองเลขาธิการ ปฏิบัติราชการแทน

เลขาธิการสำนักงานนโยบายและแผนทรัพยากรธรรมชาติและสิ่งแวดล้อม

กองวิเคราะห์ผลกระทบสิ่งแวดล้อม

โทรศัพท์ ๐ ๒๒๖๕ ๖๕๐๐ ต่อ ๖๘๐๐

โทรสาร ๐ ๒๒๖๕ ๖๖๑๖



ที่ ทส ๑๐๑๐.๓/ ๗ ๓ ๕ - - -

สำนักงานนโยบายและแผน  
ทรัพยากรธรรมชาติและสิ่งแวดล้อม  
๖๐/๑ ซอยพิบูลวัฒนา ๗ ถนนพระรามที่ ๖  
แขวงพญาไท เขตพญาไท กรุงเทพฯ ๑๐๔๐๐

๑๗ มกราคม ๒๕๖๓

เรื่อง ขอลดเนื้อที่บริเวณโรงงาน ของบริษัท โรงงานน้ำตาลนิวกุ้งไทย จำกัด

เรียน กรรมการผู้จัดการบริษัท โรงงานน้ำตาลนิวกุ้งไทย จำกัด

สิ่งที่ส่งมาด้วย สำเนาหนังสือกรมโรงงานอุตสาหกรรม ที่ อก ๐๓๐๔/(ส.๕)๑๖๖๖๖ ลงวันที่ ๒๖ พฤศจิกายน ๒๕๖๒

ด้วย กรมโรงงานอุตสาหกรรม แจ้งว่า บริษัท โรงงานน้ำตาลนิวกุ้งไทย จำกัด ได้เสนอเรื่องขอลดเนื้อที่บริเวณโรงงานประกอบกิจการทำน้ำตาลทรายดิบ น้ำตาลทรายขาว และน้ำตาลทรายขาวบริสุทธิ์ กำลังการผลิต ๒๐,๔๐๐ ตันอ้อยต่อวัน ตั้งอยู่ที่ ๙๙ ถนนหลุมรั้ง-หนองกร่าง หมู่ที่ ๖ ตำบลหลุมรั้ง อำเภอบ่อพลอย จังหวัดกาญจนบุรี ซึ่งกรมโรงงานอุตสาหกรรมได้พิจารณาแล้วมีความเห็นว่า โครงการมีพื้นที่รวมตามที่ได้รับอนุญาตเดิม ๑,๐๓๑,๒๓๒ ตารางเมตร โดยขอลดพื้นที่ว่างเปล่าลง ๔,๓๑๓ ตารางเมตร ทำให้โครงการมีพื้นที่รวมคงเหลือ ๑,๐๒๖,๙๑๙ ตารางเมตร และการขอลดพื้นที่โครงการไม่ทำให้สัดส่วนพื้นที่สีเขียวของโครงการลดลงจากที่ได้รับความเห็นชอบไว้ในรายงานการเปลี่ยนแปลงรายละเอียดโครงการในรายงานการวิเคราะห์ผลกระทบสิ่งแวดล้อมโครงการโรงงานผลิตน้ำตาลทราย ของบริษัท โรงงานน้ำตาลนิวกุ้งไทย จำกัด เมื่อวันที่ ๒๑ มิถุนายน ๒๕๕๓ โดยมีสัดส่วนพื้นที่สีเขียวเท่าเดิม ๑๓๐,๔๖๓ ตารางเมตร คิดเป็นร้อยละ ๑๒.๗ ประกอบกับการลดพื้นที่ว่างเปล่าภายในโครงการดังกล่าว ไม่ก่อให้เกิดผลกระทบสิ่งแวดล้อมแต่อย่างใด จึงได้บันทึกการเปลี่ยนแปลงในใบอนุญาตประกอบกิจการโรงงานเรียบร้อยแล้ว กรมโรงงานอุตสาหกรรมจึงขอแจ้งมายังสำนักงานนโยบายและแผนทรัพยากรธรรมชาติและสิ่งแวดล้อมเพื่อดำเนินการในส่วนที่เกี่ยวข้องต่อไป รายละเอียดตามสิ่งที่ส่งมาด้วย

สำนักงานนโยบายและแผนทรัพยากรธรรมชาติและสิ่งแวดล้อม ได้เสนอเรื่องดังกล่าวในเบื้องต้นแล้ว และนำเสนอต่อคณะกรรมการผู้ชำนาญการพิจารณารายงานการวิเคราะห์ผลกระทบสิ่งแวดล้อมโครงการอุตสาหกรรมและระบบสาธารณูปโภคที่สนับสนุน ในการประชุมครั้งที่ ๕๖/๒๕๖๒ เมื่อวันที่ ๒๕ ธันวาคม ๒๕๖๒ ซึ่งคณะกรรมการผู้ชำนาญการฯ มีมติรับทราบการขอลดเนื้อที่บริเวณโรงงาน ของบริษัท โรงงานน้ำตาลนิวกุ้งไทย จำกัด ตั้งอยู่ที่ ๙๙ ถนนหลุมรั้ง-หนองกร่าง หมู่ที่ ๖ ตำบลหลุมรั้ง อำเภอบ่อพลอย จังหวัดกาญจนบุรี ที่ได้รับความเห็นชอบจากกรมโรงงานอุตสาหกรรม โดยบริษัท โรงงานน้ำตาลนิวกุ้งไทย จำกัด ต้องยึดถือและปฏิบัติตามมาตรการป้องกันและแก้ไขผลกระทบสิ่งแวดล้อม และมาตรการติดตามตรวจสอบผลกระทบสิ่งแวดล้อมที่เสนอไว้ในรายงานฯ อย่างเคร่งครัด

จึงเรียนมาเพื่อโปรดทราบ

ขอแสดงความนับถือ

(นายพิรุณ ลัยยะสิทธิ์พานิช)

รองเลขาธิการฯ ปฏิบัติราชการแทน

กองวิเคราะห์ผลกระทบสิ่งแวดล้อม เลขานุการสำนักงานนโยบายและแผนทรัพยากรธรรมชาติและสิ่งแวดล้อม

โทรศัพท์ ๐ ๒๒๖๕ ๖๕๐๐ ต่อ ๖๘๐๐

โทรสาร ๐ ๒๒๖๕ ๖๖๑๖



ที่ อก ๐๓๐๔/(ส.๕) ๑๖๖๖๖

สำนักงานนโยบายและแผน	
ทรัพยากรธรรมชาติและสิ่งแวดล้อม	
เลขที่ 18361	วันที่ 25.11.2562
เวลา 18.46	ผู้รับ

กรมโรงงานอุตสาหกรรม  
ถนนพระรามที่ ๖ เขตราชเทวี  
กรุงเทพมหานคร ๑๐๕๐๐

๒๖ พฤศจิกายน ๒๕๖๒

เรื่อง ขอลดเนื้อที่บริเวณโรงงาน ของบริษัท โรงงานน้ำตาลนิวกูญไทย จำกัด

เรียน เลขาธิการสำนักงานนโยบายและแผนทรัพยากรธรรมชาติและสิ่งแวดล้อม

- สิ่งที่ส่งมาด้วย ๑. เรื่องการขอลดพื้นที่โครงการ ของ บริษัท โรงงานน้ำตาลนิวกูญไทย จำกัด จำนวน ๑ ชุด
- ๒. สำเนาใบอนุญาตประกอบกิจการโรงงาน จำนวน ๑ ฉบับ

ด้วยกรมโรงงานอุตสาหกรรม ได้รับเรื่องการขอลดเนื้อที่บริเวณโรงงาน ของ บริษัท โรงงานน้ำตาลนิวกูญไทย จำกัด ประกอบกิจการ ทำน้ำตาลทรายดิบ น้ำตาลทรายขาว และน้ำตาลทรายขาวบริสุทธิ์ กำลังการผลิต ๒๐,๔๐๐ ตันต่อวัน ทะเบียนโรงงานเลขที่ ๓-๑๑(๓)-๑/๕๒ กจ (เลขทะเบียนโรงงานรูปแบบใหม่ ๑๐๗๑๐๐๐๑๒๕๕๒๘) ตั้งอยู่ ณ เลขที่ ๙๙ ถนนหลุมรัง-หนองกร่าง หมู่ที่ ๖ ตำบลหลุมรัง อำเภอบ่อพลอย จังหวัดกาญจนบุรี รายละเอียดตามสิ่งที่ส่งมาด้วย ๑

กรมโรงงานอุตสาหกรรมพิจารณาแล้ว การลดพื้นที่ว่างเปล่าภายในโครงการดังกล่าว ไม่ก่อให้เกิดผลกระทบต่อสิ่งแวดล้อมแต่อย่างใด จึงได้บันทึกการเปลี่ยนแปลงในใบอนุญาตประกอบกิจการโรงงานเรียบร้อยแล้ว ตามสิ่งที่ส่งมาด้วย ๒

จึงเรียนมาเพื่อโปรดพิจารณา ดำเนินการในส่วนที่เกี่ยวข้องต่อไป

ขอแสดงความนับถือ

*(Signature)*

(นายกรณ์รัฐวิญญ์ ม่วงน้อย)  
รองอธิบดี ปฏิบัติราชการแทน  
อธิบดีกรมโรงงานอุตสาหกรรม

กองวิเคราะห์สิ่งแวดล้อม	
เลขที่ 2774	วันที่ 25.11.2562
เวลา 15.36	ผู้รับ

กลุ่มงานอุตสาหกรรม	
เลขที่ 663	วันที่ 28.11.62
เวลา 09.46	ผู้รับ

กองบริการงานอนุญาตโรงงาน ๒  
ส่วนที่ ๕ (ปป.๓๖๓๔๒/๒๕๖๒)  
โทรศัพท์ ๐ ๒๒๐๒ ๔๑๓๔  
โทรสาร ๐ ๒๒๐๒ ๔๐๙๖

เอกสารแนบ	1	อ.อ.ง. เต็ม
เอกสารแนบ		เต็ม

# บริษัท โรงงานน้ำตาลนิวกругไทย จำกัด

## เอกสารประกอบ

### ขอลดพื้นที่โครงการ

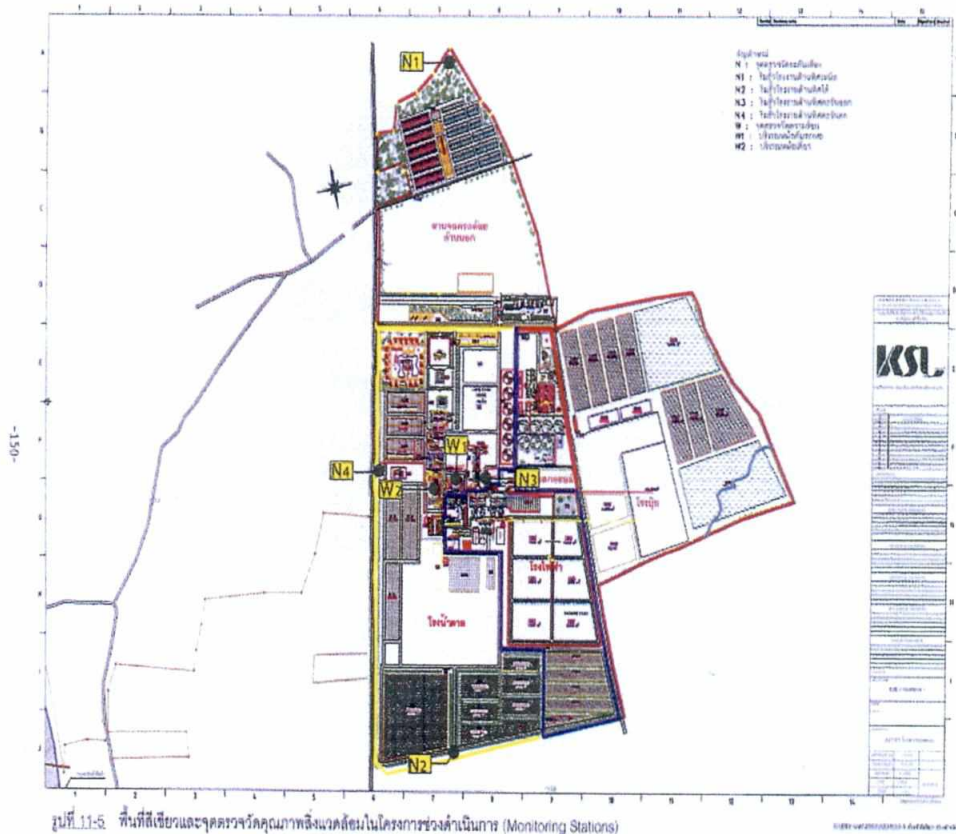

## รายงานเพิ่มเติม

ตามที่บริษัท โรงงานน้ำตาลนิวกุงไทย จำกัด ได้รับการพิจารณาให้ความเห็นชอบรายงานการการวิเคราะห์ผลกระทบสิ่งแวดล้อมโครงการโรงงานผลิตน้ำตาลทรายของบริษัท โรงงานน้ำตาลนิวกุงไทย จำกัด ตามหนังสือสำนักงานนโยบายและแผนทรัพยากรธรรมชาติและสิ่งแวดล้อมที่ ทส 1009.3/4185 ลงวันที่ 21 มิถุนายน 2553 ดังเอกสารแนบ

หัวข้อที่ 14 พื้นที่สีเขียว

\*มาตรการป้องกันและแก้ไขผลกระทบสิ่งแวดล้อมระบุไว้ว่า จัดให้มีพื้นที่สีเขียว โดยรักษาไม้ยืนต้นเดิมในพื้นที่โครงการให้มากที่สุดและและปลูกต้นไม้ที่มีใบหนาเพื่อประโยชน์ในการลดแรงของลม เช่น ต้นสน อโศกอินเดียและไม้ประจำถิ่นอื่นๆ คิดเป็นร้อยละ 5 ของพื้นที่โครงการ ดังนี้

พื้นที่โครงการที่ได้รับอนุญาตเดิม = 1,031,232 ตรม. จึงต้องมีพื้นที่สีเขียว = 51,561.6 ตรม.

ทางโครงการได้ออกแบบพื้นที่สีเขียวบริเวณโครงการไว้เท่ากับ 84,587 ตรม. และพื้นที่สีเขียวบริเวณบ้านพักพนักงานซึ่งอยู่ติดกับโครงการเท่ากับ 45,876 ตรม. ดังเอกสารแนบ

ปัจจุบัน บริษัท โรงงานน้ำตาลนิวกุงไทย จำกัด มีความประสงค์จะขอลดพื้นที่ว่างเปล่า ซึ่งอยู่ในพื้นที่ที่ได้รับความเห็นชอบรายงานการการวิเคราะห์ผลกระทบสิ่งแวดล้อมโครงการโรงงานผลิตน้ำตาลทราย ดังนี้

พื้นที่โครงการที่ได้รับอนุญาตเดิม 1,031,232 ตรม.

ขอลดพื้นที่ลง 4,313 ตรม.

คงเหลือพื้นที่ 1,026,919 ตรม.

ดังนั้นเมื่อนำพื้นที่ที่คงเหลือจากที่ขอลดแล้วนั้นมาคำนวณพื้นที่สีเขียว 5 % จะได้เท่ากับ 51,345.95 ตรม.

ก็ยังมีพื้นที่น้อยกว่าที่ทางโครงการออกแบบไว้ จึงไม่มีผลกระทบต่อพื้นที่สีเขียวตามมาตรการป้องกันและแก้ไขผลกระทบสิ่งแวดล้อมและมาตรการติดตามตรวจสอบคุณภาพสิ่งแวดล้อมที่เสนอไว้ในเล่มรายงาน

สำเนาหนังสือที่ ทส 1009.3/4185 ลงวันที่ 21 มิถุนายน 2553

เรื่อง ผลการพิจารณารายงานการเปลี่ยนแปลงรายละเอียดโครงการ

ในรายงานการวิเคราะห์ผลกระทบสิ่งแวดล้อม

โครงการโรงงานผลิตน้ำตาลทราย

ของบริษัท โรงงานน้ำตาลนิวกุ้งไทย จำกัด



ที่ ทส 1009.1/ 4248

ถึง บริษัท คอนซัลแทนท์ ออฟ เทคโนโลยี จำกัด

สำนักงานนโยบายและแผนทรัพยากรธรรมชาติและสิ่งแวดล้อม ขอส่งสำเนาหนังสือ  
ที่ ทส1009.3/4185 ลงวันที่ 21 มิถุนายน 2553 เรื่อง ผลการพิจารณารายงานการเปลี่ยนแปลง  
รายละเอียดโครงการในรายงานการวิเคราะห์ผลกระทบสิ่งแวดล้อมโครงการโรงงานน้ำตาลทราย ของบริษัท  
โรงงานน้ำตาลนิวกงไทย จำกัด ตั้งอยู่ที่ ตำบลหลุมรัง อำเภอบ่อพลอย จังหวัดกาญจนบุรี  
เพื่อโปรดดำเนินการต่อไป



สำนักวิเคราะห์ผลกระทบสิ่งแวดล้อม

โทร. 02 265-6615

โทรสาร 02 265-6616



ที่ ทส 1009.3/ 4185

สำนักงานนโยบายและแผน  
ทรัพยากรธรรมชาติและสิ่งแวดล้อม  
60/1 ซอยพิบูลวัฒนา 7 ถนนพระรามที่ 6  
กรุงเทพฯ 10400

21 มิถุนายน 2553

เรื่อง ผลการพิจารณารายงานการเปลี่ยนแปลงรายละเอียดโครงการในรายงานการวิเคราะห์ผลกระทบสิ่งแวดล้อมโครงการโรงงานผลิตน้ำตาลทราย ของบริษัท โรงงานน้ำตาลนิวกุ้งไทย จำกัด

เรียน กรรมการบริษัท โรงงานน้ำตาลนิวกุ้งไทย จำกัด

- อ้างถึง 1. หนังสือบริษัท โรงงานน้ำตาลนิวกุ้งไทย จำกัด ที่ สญ. 018/2552  
ลงวันที่ 8 ตุลาคม 2552
2. หนังสือบริษัท โรงงานน้ำตาลนิวกุ้งไทย จำกัด ที่ สญ. 024/2552  
ลงวันที่ 9 ธันวาคม 2552
3. หนังสือบริษัท โรงงานน้ำตาลนิวกุ้งไทย จำกัด ที่ สญ. 008/2553  
ลงวันที่ 5 มีนาคม 2553

- สิ่งที่ส่งมาด้วย 1. มาตรการป้องกันและแก้ไขผลกระทบสิ่งแวดล้อมและมาตรการติดตามตรวจสอบคุณภาพสิ่งแวดล้อม รายงานการเปลี่ยนแปลงรายละเอียดโครงการในรายงานการวิเคราะห์ผลกระทบสิ่งแวดล้อมโครงการโรงงานผลิตน้ำตาลทราย ตั้งอยู่ที่ตำบลหลุมรั้ง อำเภอปอพลอย จังหวัดกาญจนบุรี ที่บริษัท โรงงานน้ำตาลนิวกุ้งไทย จำกัด ต้องยึดถือปฏิบัติ
2. แนวทางการเสนอรายงานผลการปฏิบัติตามมาตรการป้องกันและแก้ไขผลกระทบสิ่งแวดล้อมและมาตรการติดตามตรวจสอบคุณภาพสิ่งแวดล้อม สำหรับโครงการด้านอุตสาหกรรม โครงการนิคมอุตสาหกรรม หรือโครงการที่มีลักษณะเดียวกับนิคมอุตสาหกรรม และโครงการด้านพลังงาน

ตามหนังสือที่อ้างถึง 1 2 และ 3 บริษัท โรงงานน้ำตาลนิวกุ้งไทย จำกัด ได้เสนอรายงานการเปลี่ยนแปลงรายละเอียดโครงการในรายงานการวิเคราะห์ผลกระทบสิ่งแวดล้อมโครงการโรงงานผลิตน้ำตาลทราย ของบริษัท โรงงานน้ำตาลนิวกุ้งไทย จำกัด ตั้งอยู่ที่ตำบลหลุมรั้ง อำเภอปอพลอย จังหวัดกาญจนบุรี จัดทำรายงานโดยบริษัท คอนซัลแทนท์ ออฟ เทคโนโลยี จำกัด ให้สำนักงานนโยบายและแผนทรัพยากรธรรมชาติและสิ่งแวดล้อมดำเนินการตามขั้นตอนการพิจารณารายงาน ความละเอียดแจ้งแล้วนั้น

สำนักงาน...



สำนักงานนโยบายและแผนทรัพยากรธรรมชาติและสิ่งแวดล้อม ได้พิจารณาข้อมูลดังกล่าวเบื้องต้นและนำเสนอต่อคณะกรรมการผู้ชำนาญการพิจารณารายงานการวิเคราะห์ผลกระทบสิ่งแวดล้อมด้านอุตสาหกรรมและระบบสาธารณสุขปกศที่สนับสนุน ตามลำดับขั้นตอนในการพิจารณารายงานและในการประชุมครั้งที่ 11/2553 เมื่อวันที่ 24 มีนาคม 2553 คณะกรรมการผู้ชำนาญการฯ พิจารณาแล้วมีมติให้ความเห็นชอบรายงานการเปลี่ยนแปลงรายละเอียดโครงการในรายงานการวิเคราะห์ผลกระทบสิ่งแวดล้อมโครงการโรงงานผลิตน้ำตาลทราย ของบริษัท โรงงานน้ำตาลนิวกุงไทย จำกัด ตั้งอยู่ที่ตำบลหลุมรั้ง อำเภอป่าพยอม จังหวัดกาญจนบุรี โดยให้บริษัท โรงงานน้ำตาลนิวกุงไทย จำกัด ปฏิบัติตามมาตรการป้องกันและแก้ไขผลกระทบสิ่งแวดล้อมและมาตรการติดตามตรวจสอบคุณภาพสิ่งแวดล้อมที่เสนอไว้ในรายงานฯ อย่างเคร่งครัด ดังรายละเอียดในสิ่งที่ส่งมาด้วย 1 ทั้งนี้ขอให้บริษัท โรงงานน้ำตาลนิวกุงไทย จำกัด ประสานผู้จัดทำรายงานฯ (บริษัท คอนซัลแทนท์ ออฟ เทคโนโลยี จำกัด) ให้จัดทำรายงานฯ รวมทั้งมาตรการป้องกันและแก้ไขผลกระทบสิ่งแวดล้อมและมาตรการติดตามตรวจสอบคุณภาพสิ่งแวดล้อมให้สอดคล้องตามลำดับการพิจารณาของคณะกรรมการผู้ชำนาญการฯ จัดทำเป็นรายงานฯ ฉบับสมบูรณ์ พร้อมแผ่นบันทึกข้อมูล (CD-ROM) โดยบันทึกข้อมูลให้เหมือนกับรายงานฯ ฉบับสมบูรณ์ ในรูปของ Digital File (pdf) Adobe Acrobat และเสนอต่อสำนักงานฯ ภายในเวลา 1 เดือน เพื่อใช้ในราชการต่อไป สำหรับรายงานผลการติดตามตรวจสอบคุณภาพสิ่งแวดล้อมที่เสนอไว้ในรายงานฯ ได้กำหนดให้เป็นไปตามแนวทางการเสนอรายงานผลการปฏิบัติตามมาตรการป้องกันและแก้ไขผลกระทบสิ่งแวดล้อมและมาตรการติดตามตรวจสอบคุณภาพสิ่งแวดล้อม ดังรายละเอียดในสิ่งที่ส่งมาด้วย 2 ในกรณีนี้ สำนักงานฯ ได้สำเนาหนังสือแจ้งบริษัท คอนซัลแทนท์ ออฟ เทคโนโลยี จำกัด เพื่อทราบด้วยแล้ว

จึงเรียนมาเพื่อโปรดทราบและพิจารณาดำเนินการต่อไป

ขอแสดงความนับถือ



(นางมิ่งขวัญ วิชารังษยค์)

เลขาธิการสำนักงานนโยบายและแผนทรัพยากรธรรมชาติและสิ่งแวดล้อม

สำเนาถูกต้อง

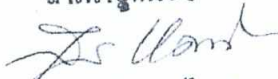

(นางสุปราณี แทงไทย)

เลขาธิการศูนย์การชำนาญการ

สำนักวิเคราะห์ผลกระทบสิ่งแวดล้อม

โทร. 02 265-6500 ต่อ 6801

โทรสาร 02 265-6616





พื้นที่สีเขียว

อ้างอิงจาก Google Earth Pro

รูปที่ 1.1 พื้นที่สีเขียวในปัจจุบัน

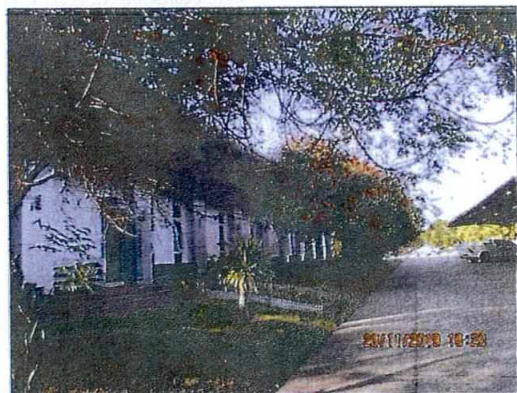
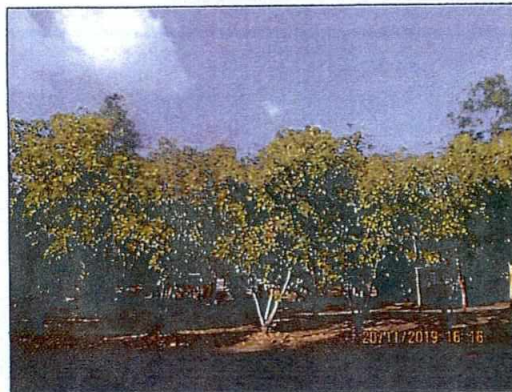

รูปที่ 1.2 พื้นที่สีเขียวภายในโครงการ

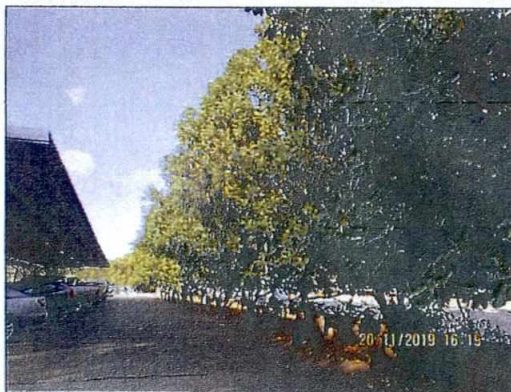
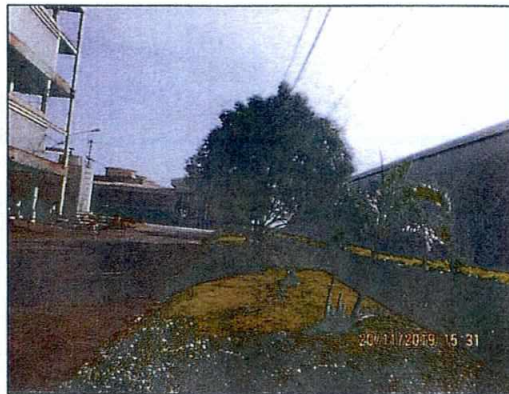

รูปที่ 1.2 พื้นที่สีเขียวภายในโครงการ(ต่อ)



รูปที่ 1.2 พื้นที่สีเขียวภายในโครงการ(ต่อ)

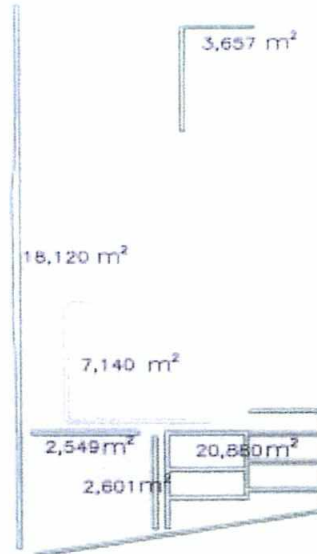

รวมพื้นที่สีเขียวโรงงานน้ำตาลทั้งหมดจนถึงเปลี่ยนแปลงโครงการ = 84,587 ตร.ม.

รวมพื้นที่สีเขียวบริเวณบ้านพักพนักงาน = 45,676 ตร.ม.

อ้างอิงจาก รายงานผลการปฏิบัติตามมาตรการป้องกันและแก้ไขผลกระทบสิ่งแวดล้อมและมาตรการติดตามตรวจสอบผลกระทบสิ่งแวดล้อม  
โครงการผลิตน้ำตาลทรายบริษัท โรงงานน้ำตาลนิวกองไทย จำกัด

รูปที่ 1.3 พื้นที่สีเขียวตามรายงานผลการปฏิบัติตามมาตรการป้องกันผลกระทบสิ่งแวดล้อมฯ



อ้างอิงจาก Google Earth Pro

รูปที่ 1.5 พื้นที่ที่ขอลด



“พินิจ : กรณีการประกอบกิจการอาจจะก่อให้เกิดอันตรายต่อความปลอดภัยหรือความเดือดร้อนอย่างร้ายแรง จะถูกสั่งให้หยุดประกอบกิจการโรงงานหรือปิดโรงงานทันที จนกว่าจะแก้ไขปรับปรุงโรงงานได้”



ร.จ. 4  
ลำดับที่ 1

ทะเบียนโรงงานเลขที่  
3-11(3)-1/52 กจ

## ใบอนุญาตประกอบกิจการโรงงาน

ที่(สรข.1)02-429 / 2552

กระทรวงอุตสาหกรรม

วันที่ 13 เดือน ตุลาคม พ.ศ. 2552

อนุญาตให้ บริษัท โรงงานน้ำตาลนิวกองไทย จำกัด สัญชาติ ไทย

อยู่บ้าน/สำนักงานเลขที่ 503 อาคาร เค.เอส.แอล.ทาวเวอร์ ชั้น 21 ถนน ศรีอยุธยา

หมู่ที่ 6 ตำบล/แขวง ถนนพญาไท อำเภอ/เขต ราชเทวี จังหวัด กรุงเทพมหานคร

ชื่อโรงงาน บริษัท โรงงานน้ำตาลนิวกองไทย จำกัด

ประเภทหรือชนิดของโรงงานลำดับที่ 11(3), 11(4)

ประกอบกิจการ ทำน้ำตาลทรายดิบ น้ำตาลทรายขาว และน้ำตาลทรายขาวบริสุทธิ์ กำลังการผลิต 20,400 ตันอ้อย/วัน

กำลังเครื่องจักร -257,054.00- แรงม้า จำนวนคนงาน -760- คน

ตั้งอยู่ ณ เลขที่ 99 ตรอก / ซอย - ถนน หลุมเรียง-หนองกร่าง

หมู่ที่ 6 คลอง - แม่น้ำ - ตำบล/แขวง หลุมเรียง

อำเภอ/เขต ปอพลอย จังหวัด กาญจนบุรี

ประกอบกิจการได้โดยให้เริ่มประกอบกิจการโรงงานภายในกำหนด -450- วัน นับแต่บัดนี้เป็นต้นไป ทั้งนี้มีรายการสาระสำคัญ ดังต่อไปนี้

- (1) เงื่อนไขการอนุญาตให้ประกอบกิจการโรงงาน และการเปลี่ยนแปลงเงื่อนไข แสดงไว้ในลำดับที่ 2
- (2) การแจ้งประกอบกิจการโรงงาน กำหนดลื่นอายุใบอนุญาต และการต่ออายุใบอนุญาต แสดงไว้ในลำดับที่ 3
- (3) ใบอนุญาตขยายโรงงาน แสดงไว้ในลำดับที่ 4
- (4) เงื่อนไขการอนุญาตให้ขยายโรงงาน และการเปลี่ยนแปลงเงื่อนไข แสดงไว้ในลำดับที่ 5
- (5) การแจ้งประกอบกิจการโรงงานในส่วนที่ขยาย แสดงไว้ในลำดับที่ 6
- (6) บันทึกการเปลี่ยนแปลงต่างๆ แสดงไว้ในลำดับที่ 7
- (7) การอนุญาตโอนการประกอบกิจการโรงงาน แสดงไว้ในลำดับที่ 8
- (8) บันทึกการชำระค่าธรรมเนียมรายปี แสดงไว้ในลำดับที่ 9
- (9) ลำดับและจำนวนของเอกสาร แสดงไว้ในลำดับที่ 10

หมายเหตุ ทะเบียนโรงงานเดิม

เลขที่ 3-11(3)-1/14 กจ

ลงชื่อ

(นายพงศ์ประพันธ์ ติระแพทย์)

(ผู้อำนวยการสำนักโรงงานอุตสาหกรรมราชสาขา 4 ผู้ได้รับมอบหมายให้ออกใบอนุญาต)

ผู้อนุญาต

(นายวอม เอื้ออำนวยกุล) วิศวกรชำนาญการ

### เงื่อนไขการอนุญาตให้ประกอบกิจการโรงงาน และการเปลี่ยนแปลงเงื่อนไข

1. ผู้อนุญาตได้อาศัยอำนาจตามความในมาตรา 12 วรรคห้าแห่งพระราชบัญญัติโรงงาน พ.ศ. 2535 ให้กำหนดเงื่อนไขที่ผู้ประกอบการโรงงาน จะต้องปฏิบัติเป็นพิเศษไว้ ดังต่อไปนี้

- .....1.1 ต้องดำเนินการตามมาตรการป้องกันและลดผลกระทบสิ่งแวดล้อมทั้งช่วง.....  
ก่อสร้าง ช่วงดำเนินการ และมาตรการติดตามตรวจสอบคุณภาพสิ่งแวดล้อมโดยเคร่งครัด.....  
พร้อมทั้งจัดทำรายงานตามที่คณะกรรมการผู้ชำนาญการพิจารณารายงานการวิเคราะห์ผลกระทบ.....  
สิ่งแวดล้อมด้านโครงการอุตสาหกรรม มีมติกำหนดไว้ 9940.....
- .....1.2 บริษัทฯ จะต้องดำเนินการติดตั้งเครื่องจักรส่วนที่ได้รับอนุญาตให้แล้วเสร็จ.....  
ภายในฤดูการผลิตปี 2553/2554.....
- .....1.3 ต้องมีและใช้ระบบขจัดฝุ่นละออง และ/หรือ เหม่าควัน ที่เกิดขึ้นจากกรรมวิธี.....  
การผลิต ที่มีขนาดและประสิทธิภาพเพียงพอ ไม่ก่อให้เกิดเหตุเดือดร้อนหรือเป็นอันตรายต่อ.....  
ผู้ปฏิบัติงานและผู้อยู่อาศัยใกล้เคียง 8303.....
- .....1.4 ต้องปฏิบัติตามประกาศกระทรวงอุตสาหกรรม เรื่อง การกำจัดสิ่งปฏิกูลหรือ.....  
วัสดุที่ไม่ใช้แล้ว พ.ศ. 2548 ออกตามความในพระราชบัญญัติโรงงาน พ.ศ. 2535 9406.....
- .....1.5 ต้องจัดทำแผนปฏิบัติการฉุกเฉิน และมีการฝึกซ้อมอย่างน้อยปีละ 2 ครั้ง 5473.....
- ...../1.6 ให้มีการ.....

ลงชื่อ

(

*วิจิตร ธรรมสาร*  
 (นายวิจิตร ธรรมสาร)  
 ผู้อำนวยการส่วนที่ 4

เจ้าหน้าที่

)

2. ผู้อนุญาตได้อาศัยอำนาจตามความในมาตรา 20 แห่งพระราชบัญญัติโรงงาน พ.ศ. 2535 ให้ยกเลิก / เปลี่ยนแปลง/เพิ่มเติม เงื่อนไขดังกล่าวข้างต้น ดังต่อไปนี้

ลงชื่อ

(

เจ้าหน้าที่

)

*เอื้อฉวี ชกุล*  
 (นายอ้อม เอื้อฉวีชกุล)  
 วิศวกรชำนาญการ

### เงื่อนไขการอนุญาตให้ประกอบกิจการโรงงาน และการเปลี่ยนแปลงเงื่อนไข

1. ผู้อนุญาตได้อาศัยอำนาจตามความในมาตรา 12 วรรคห้าแห่งพระราชบัญญัติโรงงาน พ.ศ. 2535 ให้กำหนดเงื่อนไขที่ผู้ประกอบการโรงงาน จะต้องปฏิบัติเป็นพิเศษไว้ ดังต่อไปนี้

1.6 ให้มีการฝึกอบรมและแนะนำวิธีการป้องกันเกี่ยวกับการปฏิบัติงานในส่วนที่  
อาจก่อให้เกิดอันตราย อุบัติเหตุและอุบัติเหตุ ทั้งนี้ การจัดทำแผนป้องกันอุบัติเหตุ อุบัติภัยจะต้องมี  
หลักฐาน เอกสาร แสดงไว้ที่โรงงานสามารถตรวจสอบได้ตลอดเวลา ๒๖๘๒

1.7 ต้องจัดให้มีสัญญาณแจ้งเหตุอันตราย ณ ที่ต่างกันอย่างน้อยสองแห่ง ที่ให้  
สัญญาณแจ้งเหตุอันตรายต้องอยู่ในที่ปลอดภัยจากอันตราย และอยู่ในตำแหน่งที่คนจะเข้าไปใช้  
เครื่องให้สัญญาณแจ้งเหตุอันตรายต้องเป็นชนิดที่ให้สัญญาณโดยไม่ต้องอาศัยพลังงานจากระบบ  
ส่องสว่างและที่ใช้กับเครื่องจักร 3๑๖๖

1.8 ห้ามระบายน้ำทิ้งออกนอกบริเวณโรงงาน ๓๑๓๕

1.9 ใบอนุญาตประกอบกิจการ โรงงานฉบับนี้อาจถูกเพิกถอนได้ หากได้รับการ  
ร้องขอจากส่วนราชการที่เกี่ยวข้อง หรือการประกอบกิจการก่อเหตุเดือดร้อนรำคาญ ซึ่งไม่สามารถ  
แก้ไขปัญหาลงได้ ๑๓๔๕

1.10 บริษัทฯ จะต้องเตรียมอ้อยเข้าสู่โรงงานในปีแรกไม่น้อยกว่า 50% ของกำลัง  
การผลิตของฤดูที่ปีนั้น ๆ โดยจำนวนวันหีบอ้อยเฉลี่ย 120 วันต่อปี และต้องไม่ใช่อ้อยของเกษตรกร  
ที่เป็นคู่สัญญากับโรงงานที่ตั้งอยู่ในพื้นที่เดิม

/1.11 บริษัทฯ...

ลงชื่อ

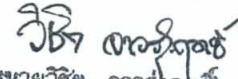
  
นายวิชิต จาววณิช  
ผู้อำนวยการส่วนที่ ๔

เจ้าหน้าที่

2. ผู้อนุญาตได้อาศัยอำนาจตามความในมาตรา 20 แห่งพระราชบัญญัติโรงงาน พ.ศ. 2535 ให้ยกเลิก /  
เปลี่ยนแปลง/เพิ่มเติม เงื่อนไขดังกล่าวข้างต้น ดังต่อไปนี้

ลงชื่อ

เจ้าหน้าที่

  
(นายวรม เอื้อวณิชกุล)  
วิศวกรชำนาญการ

## เงื่อนไขการอนุญาตให้ประกอบกิจการโรงงาน และการเปลี่ยนแปลงเงื่อนไข

1. ผู้อนุญาตได้อาศัยอำนาจตามความในมาตรา 12 วรรคห้าแห่งพระราชบัญญัติโรงงาน พ.ศ. 2535 ให้กำหนดเงื่อนไขที่ผู้ประกอบการโรงงาน จะต้องปฏิบัติเป็นพิเศษไว้ ดังต่อไปนี้

1.11 บริษัทฯ จะต้องพัฒนาและส่งเสริมอ้อยของตนเองให้เพียงพอต่อกำล้าง

การผลิตที่ได้รับอนุญาต

ลงชื่อ

(

  
นายวิท ช่างรุ่งเรือง  
ผู้อำนวยการส่วนที่ ๕

เจ้าหน้าที่

)

2. ผู้อนุญาตได้อาศัยอำนาจตามความในมาตรา 20 แห่งพระราชบัญญัติโรงงาน พ.ศ. 2535 ให้ยกเลิก / เปลี่ยนแปลง/เพิ่มเติม เงื่อนไขดังกล่าวข้างต้น ดังต่อไปนี้

ลงชื่อ

(

เจ้าหน้าที่

)

  
(นายวอม เอื้ออักษกุล)  
วิศวกรชำนาญการ

## การแจ้งประกอบกิจการโรงงาน กำหนดสิ้นอายุใบอนุญาต และการต่ออายุใบอนุญาต

1. แจ้งประกอบกิจการโรงงาน วันที่..... 25 .....เดือน..... กุมภาพันธ์..... พ.ศ. 2553
2. เริ่มประกอบกิจการโรงงาน วันที่..... 17 .....เดือน..... มีนาคม..... พ.ศ. 2553
3. กำหนดสิ้นอายุใบอนุญาต วันที่..... 31 .....เดือน..... ธันวาคม..... พ.ศ. 2557

ลงชื่อ

(นายรัชชัย ฐิติวุฒิวังค์)  
วิศวกรชำนาญการ

เจ้าหน้าที่

)

## 4. การต่ออายุใบอนุญาต

ครั้งที่	วันสิ้นอายุ ครั้งต่อไป	แรงม้า /คนงาน	ค่าธรรมเนียม	ค่าปรับ	ใบเสร็จรับเงิน		เจ้าหน้าที่	ผู้อนุญาต
					เล่มที่	เลขที่		
1.	1 มค.63	257,054/ 760	60,000	-	14238	07	(นายเจริญวิทย์ แก้วทองราช) วิศวกรปฏิบัติการ	(นายวิชัย ณัฐรังสี) อุตสาหกรรมจังหวัดกาญจนบุรี ผู้ได้รับมอบหมายให้ออกใบอนุญาต

  
 (นายวอม เอื้อวณิชกุล)  
 วิศวกรชำนาญการ

## ใบอนุญาตขยายโรงงาน

ครั้งที่.....

ที่...../.....

กระทรวงอุตสาหกรรม

วันที่.....เดือน.....พ.ศ.....

อนุญาตให้.....สัญญาติ.....

ประเภทหรือชนิดของโรงงานลำดับที่.....

ประกอบกิจการ.....

กำลังเครื่องจักรเพิ่มขึ้น.....แรงม้า รวมเป็น.....แรงม้า

การเพิ่มหรือแก้ไขเกี่ยวกับอาคารโรงงาน ทำให้ฐานรากเดิมของอาคารโรงงานฐานใดฐานหนึ่งต้องรับน้ำหนักเพิ่มขึ้นตั้งแต่  
ห้าร้อยกิโลกรัมขึ้นไป ( มี / ไม่มี )

ตั้งอยู่ ณ เลขที่.....ตรอก / ซอย.....ถนน.....

หมู่ที่.....คลอง.....แม่น้ำ.....ตำบล/แขวง.....

อำเภอ/เขต.....จังหวัด.....

ประกอบกิจการโรงงานในส่วนที่ขยายนี้ได้ โดยให้เริ่มประกอบกิจการโรงงานภายในกำหนด.....วัน

นับแต่บัดนี้เป็นต้นไป

ลงชื่อ

(

ครั้งที่.....

ผู้อนุญาต

)

ที่...../.....

กระทรวงอุตสาหกรรม

วันที่.....เดือน.....พ.ศ.....

อนุญาตให้.....สัญญาติ.....

ประเภทหรือชนิดของโรงงานลำดับที่.....

ประกอบกิจการ.....

กำลังเครื่องจักรเพิ่มขึ้น.....แรงม้า รวมเป็น.....แรงม้า

การเพิ่มหรือแก้ไขเกี่ยวกับอาคารโรงงาน ทำให้ฐานรากเดิมของอาคารโรงงานฐานใดฐานหนึ่งต้องรับน้ำหนักเพิ่มขึ้นตั้งแต่  
ห้าร้อยกิโลกรัมขึ้นไป ( มี / ไม่มี )

ตั้งอยู่ ณ เลขที่.....ตรอก / ซอย.....ถนน.....

หมู่ที่.....คลอง.....แม่น้ำ.....ตำบล/แขวง.....

อำเภอ/เขต.....จังหวัด.....

ประกอบกิจการโรงงานในส่วนที่ขยายนี้ได้ โดยให้เริ่มประกอบกิจการโรงงานภายในกำหนด.....วัน

นับแต่บัดนี้เป็นต้นไป

ลงชื่อ

(

ผู้อนุญาต

)

(นายวอม เอื้ออภิชกุล)  
วิศวกรชำนาญการ

เงื่อนไขการอนุญาตให้ขยายโรงงาน และการเปลี่ยนแปลงเงื่อนไข  
ครั้งที่.....

1. ผู้อนุญาตได้อาศัยอำนาจตามความในมาตรา 12 วรรคห้าแห่งพระราชบัญญัติโรงงาน พ.ศ. 2535 ให้กำหนดเงื่อนไขที่ผู้ประกอบการโรงงาน จะต้องปฏิบัติเป็นพิเศษไว้ ดังต่อไปนี้

ลงชื่อ

(

เจ้าหน้าที่

)

2. ผู้อนุญาตได้อาศัยอำนาจตามความในมาตรา 20 แห่งพระราชบัญญัติโรงงาน พ.ศ. 2535 ให้ยกเลิก / เปลี่ยนแปลง/เพิ่มเติม เงื่อนไขดังกล่าวข้างต้น ดังต่อไปนี้

ลงชื่อ

(

เจ้าหน้าที่

)



(นายวอม เอื้อวัฒน์กุล)  
วิศวกรชำนาญการ

## การแจ้งประกอบกิจการโรงงานในส่วนที่ขยาย

ครั้งที่	แจ้งประกอบกิจการ	เริ่มประกอบกิจการ	เจ้าหน้าที่



## บันทึกการเปลี่ยนแปลงต่าง ๆ

ครั้งที่	สาระสำคัญของการเปลี่ยนแปลงเกี่ยวกับโรงงาน	เจ้าหน้าที่
1	ใบอนุญาตประกอบกิจการโรงงานฉบับนี้ ออกให้เนื่องจากการย้ายโรงงานเดิม ทะเบียนโรงงานเลขที่ 3-11(3)-1/14 กจ จากอำเภอท่ามะกา จังหวัดกาญจนบุรี ไปยังอำเภอบ่อพลอย จังหวัดกาญจนบุรี และขยลดกำลังการผลิตจาก 8,385 ตันอ้อยต่อวัน เป็น 20,400 ตันอ้อยต่อวัน ตามมติคณะรัฐมนตรี เมื่อวันที่ 16 ตุลาคม 2550	 (นางสาวรุ้งอาภา อุไรกุล) วิศวกรปฏิบัติการ
2	แจ้งเริ่มประกอบกิจการโรงงาน ติดตั้งเครื่องจักรรวม 18,913.00 แรงม้า ขอสงวนสิทธิไว้ 238,141.00 แรงม้า	(นายธวัชชัย ฐิติวุฒิมงคล) วิศวกรชำนาญการ
3	แจ้งเริ่มประกอบกิจการโรงงานในส่วนที่สงวนสิทธิไว้ โดยการติดตั้งเครื่องจักร 92,541.9 แรงม้า รวม 111,454.9 แรงม้า ขอสงวนสิทธิไว้ 145,599.1 แรงม้า	(นางสาวเจริญขวัญ แก้วทองราช) วิศวกรปฏิบัติการ
4	ในคราวต่ออายุใบอนุญาตปี 2557 ติดตั้งเครื่องจักรรวม 111,454.9 แรงม้า ต่ออายุใบอนุญาตเท่ากับสิทธิเดิมที่ได้รับอนุญาต 257,054 แรงม้า	(นางสาวเจริญขวัญ แก้วทองราช) วิศวกรปฏิบัติการ
5	ใบอนุญาตประกอบกิจการโรงงานฉบับนี้ เปลี่ยนเลขทะเบียนโรงงานใหม่ จากเดิม ทะเบียนโรงงานเลขที่ 3-11(3)-1/52กจ เป็นทะเบียนโรงงานเลขที่ 10710000125528 เนื่องจากกระทรวงอุตสาหกรรมมีการปรับปรุงกระบวนการออกเลขทะเบียนโรงงานใหม่	(นายกิตติพงษ์ คงศรี) วิศวกรปฏิบัติการ
6	ลดพื้นที่บริเวณโรงงาน ซึ่งเป็นที่ว่างเปล่าลง 4,313 ตารางเมตร ตามหนังสือบริษัท โรงงานน้ำตาลนิวกูรุไทย จำกัด ที่ นกท.078/2562 ลงวันที่ 18 ตุลาคม 2562	 (นายวอม เอื้อวัฒน์ชุกุล) วิศวกรชำนาญการ

