



## ใบอนุญาตรับช่วงการทำเหมือง

ใบอนุญาตที่ ๑/๒๕๖๑  
 ให้ บริษัท เอส ซี เอ็ม จี จำกัด อายุ - ปี สัญชาติ ไทย  
 อยู่บ้านเลขที่ ๒๐๐/๔๙๒ ตรอก/ซอย - ถนน เลี้ยวเมือง หมู่ที่ ๕  
 ตำบล/แขวง มะขามเตี้ย อำเภอ/เขต เมือง จังหวัด สุราษฎร์ธานี  
 รับช่วงการทำเหมืองจาก บริษัท สกอม พรอน จำกัด อายุ - ปี สัญชาติ ไทย  
 อยู่บ้านเลขที่ ๕๔/๑๖ ตรอก/ซอย - ถนน ตลิ่งชัน - สุพรรณบุรี หมู่ที่ ๗  
 ตำบล/แขวง เสาธงหิน อำเภอ/เขต บางใหญ่ จังหวัด นนทบุรี  
 ผู้ถือประทานบัตรประทานบัตรที่ ๒๓๖๖๔/๑๕๕๖๐ - ๒๓๖๔๔/๑๕๕๖๐  
 ตำบล คลองเปื่อย อำเภอ จະนะ จังหวัด สงขลา  
 ปรากฏตามแผนที่แนบท้ายใบอนุญาตฉบับนี้ เป็นเนื้อที่ ๘๒ ไร่ ๑ งาน ๓๐ ตารางวา  
 และต้องปฏิบัติตามเงื่อนไขและวิธีการรายละเอียดแนบท้ายใบอนุญาตฉบับนี้

ใบอนุญาตฉบับนี้มีอายุ ถึงวันที่ ๑๑ มีนาคม ๒๕๗๑ นับแต่วันออก

ออกให้ ณ วันที่ ๒๓ เดือน กุมภาพันธ์ พ.ศ. ๒๕๖๑

นางสาววรรณิ พุฒแก้ว,

(นางสาววรรณิ พุฒแก้ว)

นักวิเคราะห์นโยบายและแผนชำนาญการพิเศษ

รักษาราชการแทนอุตสาหกรรมจังหวัดสงขลา

ปฏิบัติหน้าที่เจ้าพนักงานอุตสาหกรรมแร่ประจำห้องที่

แผนที่ แนบท้ายใบอนุญาตรับช่วงการทำเหมือง

ที่ ๑/๒๕๖๑

คำขอที่ ๑/๒๕๖๑

ระวางที่ ๕๑๒๒-IV L.๗๐๑๘

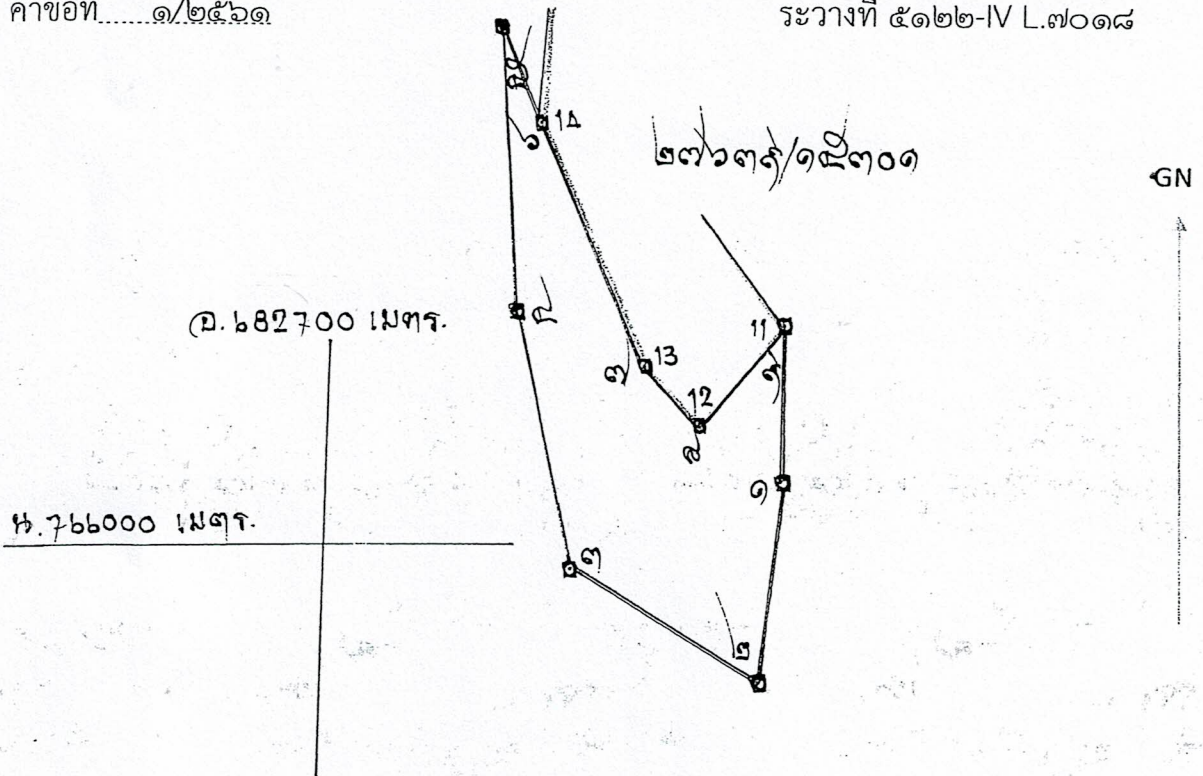

หมายเหตุ: ที่ระบายนี                      คือพื้นที่ที่ขอรับช่วงการทำเหมือง เนื้อที่ ๘๒ ไร่ ๑ งาน ๓๐ ตารางวา

จากมุมหมายเลข.....๑.....ถึงมุมหมายเลข.....๒.....ทิศ.....๑๘๖.....องศา.....๒๙.....ลิปดา ระยะ .....๑๓๕.๐๔๐.....วา

จากมุมหมายเลข.....๒.....ถึงมุมหมายเลข.....๓.....ทิศ.....๓๐๐.....องศา.....๑๑.....ลิปดา ระยะ .....๑๓๘.๑๙๓.....วา

จากมุมหมายเลข.....๓.....ถึงมุมหมายเลข.....๔.....ทิศ.....๓๔๗.....องศา.....๓๒.....ลิปดา ระยะ .....๑๗๔.๖๐๓.....วา

จากมุมหมายเลข.....๔.....ถึงมุมหมายเลข.....๕.....ทิศ.....๓๕๖.....องศา.....๔๘.....ลิปดา ระยะ .....๑๙๒.๗๓๖.....วา

จากมุมหมายเลข.....๕.....ถึงมุมหมายเลข.....๖.....ทิศ.....๑๕๗.....องศา.....๕๕.....ลิปดา ระยะ .....๖๖.๑๒๓.....วา

จากมุมหมายเลข.....๖.....ถึงมุมหมายเลข.....๗.....ทิศ.....๑๕๖.....องศา.....๕๗.....ลิปดา ระยะ .....๑๘๐.๙๙๓.....วา

จากมุมหมายเลข.....๗.....ถึงมุมหมายเลข.....๘.....ทิศ.....๑๓๔.....องศา.....๓๑.....ลิปดา ระยะ .....๕๑.๐๖๘.....วา

จากมุมหมายเลข.....๘.....ถึงมุมหมายเลข.....๙.....ทิศ.....๓๘.....องศา.....๒๒.....ลิปดา ระยะ .....๘๕.๙๙๒.....วา

จากมุมหมายเลข.....๙.....ถึงมุมหมายเลข.....๑.....ทิศ.....๑๘๑.....องศา.....๑๘.....ลิปดา ระยะ .....๑๐๒.๐๔๙.....วา

เนื้อที่.....๘๒.....ไร่.....๑.....งาน.....๓๐.....ตารางวา

มาตราส่วน.....๑/๑๐,๐๐๐.....

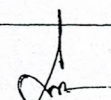
ลายมือชื่อ.....  ..... ผู้เขียน  
(นายณณู นวนนูน)  
(นายช่างรังวัดชำนาญงาน)

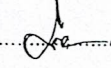
ลายมือชื่อ.....  ..... ผู้ทวน  
(นายณณู นวนนูน)

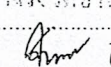
ลายมือชื่อ.....  ..... ผู้ตรวจ  
(นางสาวจันทิรา ศรีกุล)

หัวหน้ากลุ่มอุตสาหกรรมพื้นฐานและการเหมืองแร่

## ใบแทรก

๑. ต้องปฏิบัติตามแผนผังโครงการทำเหมืองที่ได้รับอนุญาตโดยเคร่งครัด
๒. ต้องปฏิบัติตามเงื่อนไขและมาตรการป้องกันและแก้ไขผลกระทบสิ่งแวดล้อมที่กำหนดไว้ในรายงานการวิเคราะห์ผลกระทบสิ่งแวดล้อม และปฏิบัติตามมาตรการป้องกันและแก้ไขผลกระทบสิ่งแวดล้อม
๓. ต้องปฏิบัติตามมาตรการรักษาความปลอดภัยในเรื่องการรักษาความปลอดภัยในการทำเหมืองแร่ ส่งเสริมสวัสดิภาพของพนักงาน