



การนิคมอุตสาหกรรมแห่งประเทศไทย	0365
รับที่	
วันที่	15/01/60
เวลา	16:00

ที่ ทส (กกวล) ๑๐๐๕ / ว ๗ ๓ ๖ ๕

คณะกรรมการสิ่งแวดล้อมแห่งชาติ
 สำนักงานนโยบายและแผน
 ทรัพยากรธรรมชาติและสิ่งแวดล้อม
 ถนนพระรามที่ ๖ แขวงสามเสนใน
 เขตพญาไท กรุงเทพฯ ๑๐๕๐๐

๒๐ มกราคม ๒๕๖๐

ร.ม.ก.ท.พ.	28
รับที่	
วันที่	20/1/2560
เวลา	16:32 น.

เรื่อง มติคณะกรรมการสิ่งแวดล้อมแห่งชาติ ครั้งที่ ๕/๒๕๕๙

เรียน ผู้ว่าการการนิคมอุตสาหกรรมแห่งประเทศไทย

อ้างถึง หนังสือคณะกรรมการสิ่งแวดล้อมแห่งชาติ ที่ ทส (กกวล) ๑๐๐๕/ว ๑๕๗๑๓ ลงวันที่ ๒๓ ธันวาคม ๒๕๕๙
 สิ่งที่ส่งมาด้วย มติการประชุมคณะกรรมการสิ่งแวดล้อมแห่งชาติ ครั้งที่ ๕/๒๕๕๙

ตามหนังสือที่อ้างถึง กระทรวงทรัพยากรธรรมชาติและสิ่งแวดล้อม ได้เรียนเชิญท่านเข้าร่วม
 ประชุม เพื่อชี้แจงคณะกรรมการสิ่งแวดล้อมแห่งชาติ ครั้งที่ ๕/๒๕๕๙ เมื่อวันที่ ๒๘ ธันวาคม ๒๕๕๙
 ณ ห้องประชุม ๕๐๑ ชั้น ๕ อาคารสำนักงานนโยบายและแผนทรัพยากรธรรมชาติและสิ่งแวดล้อม
 ดังความละเอียดแจ้งแล้ว นั้น

กระทรวงทรัพยากรธรรมชาติและสิ่งแวดล้อม ในฐานะฝ่ายเลขานุการคณะกรรมการ
 สิ่งแวดล้อมแห่งชาติ จึงขอแจ้งมติการประชุมที่เกี่ยวข้องกับการนิคมอุตสาหกรรมแห่งประเทศไทย
 ซึ่งคณะกรรมการฯ ได้พิจารณาและมีมติรับรองในที่ประชุมแล้ว ได้แก่ วาระที่ ๔.๑๗ โครงการนิคม
 อุตสาหกรรมในพื้นที่เขตพัฒนาเศรษฐกิจพิเศษจังหวัดสระแก้ว ของการนิคมอุตสาหกรรมแห่งประเทศไทย
 ดังรายละเอียดตามสิ่งที่ส่งมาด้วย

จึงเรียนมาเพื่อโปรดพิจารณาดำเนินการในส่วนที่เกี่ยวข้องต่อไป

ขอแสดงความนับถือ

(นายวีรชัย สิริมาธยา)

ปลัดกระทรวงทรัพยากรธรรมชาติและสิ่งแวดล้อม
 กรรมการและเลขานุการ

สำนักงานคณะกรรมการสิ่งแวดล้อมแห่งชาติ

โทร. ๐ ๒๒๖๕ ๖๖๑๐ โทรสาร ๐ ๒๒๖๕ ๖๖๐๒

ร่าง

รายงานการประชุม

คณะกรรมการสิ่งแวดล้อมแห่งชาติ ครั้งที่ ๕/๒๕๕๙

วันพุธที่ ๒๘ ธันวาคม พ.ศ. ๒๕๕๙ เวลา ๐๙.๓๐ น.

ณ อาคารสำนักงานนโยบายและแผนทรัพยากรธรรมชาติและสิ่งแวดล้อม

กรรมการผู้มาประชุม

- | | |
|---|--------------------------|
| ๑. พลเอก ประวิตร วงษ์สุวรรณ
รองนายกรัฐมนตรี | ประธานกรรมการ |
| ๒. พลเอก สุรศักดิ์ กาญจนรัตน์
รัฐมนตรีว่าการกระทรวงทรัพยากรธรรมชาติและสิ่งแวดล้อม | รองประธานกรรมการ คนที่ ๒ |
| ๓. นายธีระพงษ์ รอดประเสริฐ
ผู้ช่วยรัฐมนตรีประจำกระทรวงคมนาคม
แทน รัฐมนตรีว่าการกระทรวงคมนาคม | กรรมการ |
| ๔. นายแพทย์ธวัช สุนทราจารย์
ผู้ช่วยรัฐมนตรีประจำกระทรวงสาธารณสุข
แทน รัฐมนตรีว่าการกระทรวงสาธารณสุข | กรรมการ |
| ๕. นายชยพล ธิติศักดิ์
รองปลัดกระทรวงมหาดไทย
แทน รัฐมนตรีว่าการกระทรวงมหาดไทย | กรรมการ |
| ๖. นายเลิศวิโรจน์ โกวัฒนะ
รองปลัดกระทรวงเกษตรและสหกรณ์
แทน รัฐมนตรีว่าการกระทรวงเกษตรและสหกรณ์ | กรรมการ |
| ๗. นายจุมพล ริมสาคร
รองปลัดกระทรวงการคลัง
แทน รัฐมนตรีว่าการกระทรวงการคลัง | กรรมการ |
| ๘. นายบัณฑิตย์ ศรีพุทธานุ
หัวหน้าผู้ตรวจราชการกระทรวงศึกษาธิการ
แทน รัฐมนตรีว่าการกระทรวงศึกษาธิการ | กรรมการ |
| ๙. นางอรอนงค์ ทรงกิตติ
ผู้อำนวยการสำนักเทคโนโลยีน้ำและสิ่งแวดล้อมโรงงาน
แทน รัฐมนตรีว่าการกระทรวงอุตสาหกรรม | กรรมการ |

๑๐. พลเอก วัลลภ รักเสนาะ
ผู้อำนวยการสำนักนโยบายและแผนกลาโหม
แทน รัฐมนตรีว่าการกระทรวงกลาโหม
๑๑. นางสาวลดาวัลย์ คำภา
รองเลขาธิการคณะกรรมการพัฒนาการเศรษฐกิจและสังคมแห่งชาติ
แทน เลขาธิการคณะกรรมการพัฒนาการเศรษฐกิจและสังคมแห่งชาติ
๑๒. นางสาวอัจฉรินทร์ พัฒนพันธ์ชัย
รองเลขาธิการคณะกรรมการส่งเสริมการลงทุน
แทน เลขาธิการคณะกรรมการส่งเสริมการลงทุน
๑๓. นายเดชาภิวัดน์ ณ สงขลา
รองผู้อำนวยการสำนักงบประมาณ
แทน ผู้อำนวยการสำนักงบประมาณ
๑๔. นายประเสริฐ ตปนียางกูร
ผู้ทรงคุณวุฒิ
๑๕. นายชัชชม อรรถภิญญ์
ผู้ทรงคุณวุฒิ
๑๖. นายสุวิชัย รัศมีภูติ
ผู้ทรงคุณวุฒิ
๑๗. นายอนรรฆ พัฒนวิบูลย์
ผู้ทรงคุณวุฒิ
๑๘. นายแพทย์สุรศักดิ์ ฐานีพานิชสกุล
ผู้ทรงคุณวุฒิ
๑๙. นายอดิสร อิศรางกูร ณ อยุธยา
ผู้ทรงคุณวุฒิ
๒๐. นายวิจารณ์ สิมายา
ปลัดกระทรวงทรัพยากรธรรมชาติและสิ่งแวดล้อม
- กรรมการผู้ลาประชุม
๑. นายวิษณุ เครืองาม
รองนายกรัฐมนตรี
๒. นายพิจิตต รัตตกุล
ผู้ทรงคุณวุฒิ
๓. สัตวแพทย์หญิงนันทริกา ชันช้อย
ผู้ทรงคุณวุฒิ
- กรรมการ
- กรรมการ
- กรรมการ
- กรรมการ
- กรรมการ
- กรรมการ
- กรรมการ
- กรรมการ
- กรรมการ
- กรรมการ
- กรรมการและเลขานุการ
- รองประธานกรรมการ คนที่ ๑
- กรรมการ
- กรรมการ

ผู้เข้าร่วมประชุม

- | | |
|---|---|
| ๑. นางสาวอุไรพรรณ วุฒิสิงห์ชัย | รักษาการผู้เชี่ยวชาญด้านความปลอดภัยและสิ่งแวดล้อม กรมเชื้อเพลิงธรรมชาติ
แทน ปลัดกระทรวงพลังงาน |
| ๒. นางสุณี ปิยะพันธุ์พงศ์ | รองปลัดกระทรวงทรัพยากรธรรมชาติและสิ่งแวดล้อม |
| ๓. นายพงศ์บุญย์ ป่องทอง | รองปลัดกระทรวงทรัพยากรธรรมชาติและสิ่งแวดล้อม |
| ๔. นางรวิวรรณ ภูริเดช | เลขาธิการสำนักงานนโยบายและแผนทรัพยากรธรรมชาติและสิ่งแวดล้อม |
| ๕. นายสุวรรณ นันทศรุต | รองอธิบดีกรมควบคุมมลพิษ แทน อธิบดีกรมควบคุมมลพิษ |
| ๖. นายวิวัฒน์ โสเจยยะ | รองอธิบดีกรมทรัพยากรน้ำ แทน อธิบดีกรมทรัพยากรน้ำ |
| ๗. นายสมชัย มาเสถียร | รองอธิบดีกรมป่าไม้ แทน อธิบดีกรมป่าไม้ |
| ๘. นางอรัญญา เฟื่องสวัสดิ์ | รองอธิบดีกรมทรัพยากรน้ำบาดาล แทน อธิบดีกรมทรัพยากรน้ำบาดาล |
| ๙. นางอัมภาพร ไกรพานนท์ | รองเลขาธิการสำนักงานนโยบายและแผนทรัพยากรธรรมชาติและสิ่งแวดล้อม |
| ๑๐. นายวุฒิพงศ์ สุรพฤกษ์ | รองเลขาธิการสำนักงานนโยบายและแผนทรัพยากรธรรมชาติและสิ่งแวดล้อม |
| ๑๑. นายอนุพันธ์ อิชูรัตน์ | รองอธิบดีกรมควบคุมมลพิษ |
| ๑๒. นายอุกกฤต สดภูมินทร์ | ผู้เชี่ยวชาญเฉพาะด้านจัดการทรัพยากรทางทะเล
แทน อธิบดีกรมทรัพยากรทางทะเลและชายฝั่ง |
| ๑๓. นางสาวสาวิตรี ศรีสุข | ผู้อำนวยการศูนย์สารสนเทศสิ่งแวดล้อม
แทน อธิบดีกรมส่งเสริมคุณภาพสิ่งแวดล้อม |
| ๑๔. นายทรงธรรม สุขสว่าง | ผู้อำนวยการสำนักอุทยานแห่งชาติ
แทน อธิบดีกรมอุทยานแห่งชาติ สัตว์ป่า และพันธุ์พืช |
| ๑๕. นายมนตรี เหลืองอิงคสุต | ผู้อำนวยการสำนักทรัพยากรแร่ แทน อธิบดีกรมทรัพยากรธรณี |
| ๑๖. คณะทำงานรองนายกรัฐมนตรี | จำนวน ๖ คน |
| ๑๗. คณะทำงานรัฐมนตรีว่าการกระทรวงทรัพยากรธรรมชาติและสิ่งแวดล้อม | จำนวน ๒ คน |
| ๑๘. เจ้าหน้าที่กระทรวงมหาดไทย | จำนวน ๖ คน |
| ๑๙. เจ้าหน้าที่กระทรวงกลาโหม | จำนวน ๒ คน |
| ๒๐. เจ้าหน้าที่กระทรวงศึกษาธิการ | จำนวน ๑ คน |
| ๒๑. เจ้าหน้าที่กระทรวงอุตสาหกรรม | จำนวน ๒ คน |
| ๒๒. เจ้าหน้าที่กระทรวงการคลัง | จำนวน ๒ คน |
| ๒๓. เจ้าหน้าที่กระทรวงเกษตรและสหกรณ์ | จำนวน ๑ คน |
| ๒๔. เจ้าหน้าที่สำนักงานคณะกรรมการพัฒนาการเศรษฐกิจและสังคมแห่งชาติ | จำนวน ๑ คน |
| ๒๕. เจ้าหน้าที่สำนักงานคณะกรรมการส่งเสริมการลงทุน | จำนวน ๑ คน |
| ๒๖. เจ้าหน้าที่สำนักงานงบประมาณ | จำนวน ๓ คน |
| ๒๗. เจ้าหน้าที่กระทรวงคมนาคม | จำนวน ๑ คน |
| ๒๘. เจ้าหน้าที่กรมป่าไม้ | จำนวน ๒ คน |

๒๙. เจ้าหน้าที่กรมควบคุมมลพิษ	จำนวน ๑๓ คน
๓๐. เจ้าหน้าที่กรมทรัพยากรธรณี	จำนวน ๑ คน
๓๑. เจ้าหน้าที่กรมอุทยานแห่งชาติ สัตว์ป่า และพันธุ์พืช	จำนวน ๑ คน
๓๒. เจ้าหน้าที่สำนักงานทรัพยากรธรรมชาติและสิ่งแวดล้อมจังหวัดสระแก้ว	จำนวน ๓ คน
๓๓. เจ้าหน้าที่สำนักงานนโยบายและแผนทรัพยากรธรรมชาติและสิ่งแวดล้อม	จำนวน ๓๘ คน

ผู้เข้าร่วมชี้แจง

๑. นายทวี เกศิสาอาง	รองอธิบดีกรมทางหลวง
๒. นายสุรจิต ทิพยเกษตร	ผู้อำนวยการสำนักงานสิ่งแวดล้อมและการมีส่วนร่วมของประชาชน กรมทางหลวง
๓. นางสาวสมจิณณ์ พิสิทธิ์	รองผู้ว่าการการนิคมอุตสาหกรรมแห่งประเทศไทย
๔. นายณฤมิตร คินิมาน	ผู้อำนวยการฝ่ายสิ่งแวดล้อม การไฟฟ้าฝ่ายผลิตแห่งประเทศไทย
๕. นางพรทิพย์ เอี่ยมสหาย	หัวหน้าแผนกสิ่งแวดล้อมโรงไฟฟ้าก๊าซและน้ำมัน การไฟฟ้าฝ่ายผลิตแห่งประเทศไทย
๖. นางสาวลี รักพาณิชย์ศิริ	ผู้อำนวยการฝ่ายสิ่งแวดล้อม การนิคมอุตสาหกรรมแห่งประเทศไทย
๗. ว่าที่พันตรีอนุชิต ปาลกะวงศ์ ณ อยุธยา	ผู้ช่วยผู้ว่าการชุมชนสัมพันธ์และสิ่งแวดล้อมโครงการ การไฟฟ้าฝ่ายผลิตแห่งประเทศไทย
๘. นายอรุโณ อิศรวิชิตชัยกุล	ผู้อำนวยการกองทรัพยากรธรรมชาติและสิ่งแวดล้อม องค์การบริหารส่วนจังหวัดระยอง

ระเบียบวาระที่ ๔ เรื่องเสนอเพื่อพิจารณา

๔.๑๗ โครงการนิคมอุตสาหกรรมในพื้นที่เขตพัฒนาเศรษฐกิจพิเศษจังหวัดสระแก้ว ของการนิคมอุตสาหกรรมแห่งประเทศไทย

กรรมการและเลขานุการ รายงานสรุปต่อที่ประชุมว่า เนื่องจากระเบียบสำนักนายกรัฐมนตรีว่าด้วยเขตพัฒนาเศรษฐกิจพิเศษ พ.ศ. ๒๕๕๖ ซึ่งประกาศในราชกิจจานุเบกษา เมื่อวันที่ ๒๔ กรกฎาคม ๒๕๕๖ เพื่อส่งเสริมการค้าและการลงทุนของประเทศ โดยใช้ประโยชน์จากความเชื่อมโยงด้านคมนาคมขนส่งและภูมิภาคอาเซียน ตามข้อตกลงการค้าเสรี ภายใต้กรอบอาเซียนและข้อตกลงภายใต้กรอบเศรษฐกิจอื่น และจากการค้าบริเวณพรมแดน ระหว่างประเทศไทยกับประเทศเพื่อนบ้าน ที่ระบุให้พื้นที่ดังกล่าว รัฐต้องสนับสนุนการพัฒนาโครงสร้างพื้นฐาน การพัฒนาระบบการให้บริการแบบจุดเดียวเบ็ดเสร็จ ที่สอดคล้องกับระบบศุลกากรอิเล็กทรอนิกส์ ณ จุดเดียว (ASEAN Single Window: ASW) ประกอบกับคณะกรรมการนโยบายเขตพัฒนาเศรษฐกิจพิเศษ (กนพ.) ได้มีประกาศ กนพ. ที่ ๑/๒๕๕๘ เรื่อง กำหนดพื้นที่เขตพัฒนาเศรษฐกิจพิเศษ ๕ แห่ง ได้แก่ จังหวัดตาก มุกดาหาร สระแก้ว สงขลา และ ตรัง โดย กนพ. ในการประชุมครั้งที่ ๓/๒๕๕๘ เมื่อวันที่ ๒๕ มิถุนายน ๒๕๕๘ มีมติให้การนิคมอุตสาหกรรมแห่งประเทศไทย (กนอ.) จัดตั้งนิคมอุตสาหกรรมในพื้นที่ ๓ พื้นที่ (จังหวัดตาก สระแก้ว และ สงขลา) ดังนั้น กนอ. จึงได้วางแผนพัฒนาพื้นที่ ตำบลป่าไร่ อำเภออรัญประเทศ จังหวัดสระแก้ว ตามคำสั่งคณะรักษาความสงบแห่งชาติ ที่ ๑๗/๒๕๕๘ เรื่อง การจัดหาที่ดินเพื่อ

ใช้ประโยชน์ในเขตพัฒนาเศรษฐกิจพิเศษ เป็นนิคมอุตสาหกรรม และจัดทำรายงานการวิเคราะห์ผลกระทบสิ่งแวดล้อม โครงการนิคมอุตสาหกรรมในพื้นที่เขตพัฒนาเศรษฐกิจพิเศษจังหวัดสระแก้ว เสนอคณะกรรมการผู้ชำนาญการพิจารณารายงานการวิเคราะห์ผลกระทบสิ่งแวดล้อม ด้านอุตสาหกรรม และระบบสาธารณสุขปโภคที่สนับสนุน ในพื้นที่เขตพัฒนาเศรษฐกิจพิเศษ จังหวัดสระแก้ว พิจารณา

คณะกรรมการผู้ชำนาญการฯ ด้านอุตสาหกรรม และระบบสาธารณสุขปโภคที่สนับสนุน ในพื้นที่เขตพัฒนาเศรษฐกิจพิเศษ จังหวัดสระแก้ว ในการประชุมครั้งที่ ๓/๒๕๕๙ เมื่อวันที่ ๑๑ พฤศจิกายน ๒๕๕๙ มีมติให้นำรายงานการวิเคราะห์ผลกระทบสิ่งแวดล้อม โครงการนิคมอุตสาหกรรมในพื้นที่เขตพัฒนาเศรษฐกิจพิเศษ จังหวัดสระแก้ว ของการนิคมอุตสาหกรรมแห่งประเทศไทย ซึ่งได้รวบรวมข้อมูลที่ปรับแก้ไขตามข้อคิดเห็นของคณะกรรมการผู้ชำนาญการฯ จัดทำรายงานฉบับสมบูรณ์ เสนอให้จังหวัดสระแก้ว เพื่อเสนอคณะกรรมการสิ่งแวดล้อมแห่งชาติ พิจารณาเสนอความเห็นประกอบการพิจารณาของคณะรัฐมนตรีต่อไป โดย ก.นอ. ได้ส่งรายงานฉบับสมบูรณ์ให้จังหวัดสระแก้ว เมื่อวันที่ ๒๘ พฤศจิกายน ๒๕๕๙ และจังหวัดสระแก้ว ได้ส่งรายงานดังกล่าว ให้สำนักงานนโยบายและแผนทรัพยากรธรรมชาติและสิ่งแวดล้อม เพื่อนำเสนอคณะกรรมการสิ่งแวดล้อมแห่งชาติ เมื่อวันที่ ๘ ธันวาคม ๒๕๕๙

โครงการฯ ตั้งอยู่ในเขตตำบลป่าไร่ อำเภออรัญประเทศ จังหวัดสระแก้ว พื้นที่รวม ๖๖๐.๕๕ ไร่ ปัจจุบัน บริเวณพื้นที่โครงการฯ ส่วนใหญ่ มีการใช้ประโยชน์เป็นแปลงปลูกป่าชุมชน และมีบางส่วนด้านทิศใต้ เป็นสถานที่กำจัดขยะของเทศบาลตำบลป่าไร่ พื้นที่โครงการฯ อยู่ห่างจากชายแดนประเทศกัมพูชาประมาณ ๓ กิโลเมตร ซึ่งพื้นที่โดยรอบ ส่วนใหญ่มีลักษณะการใช้ประโยชน์ที่ดินเพื่อการเกษตรกรรม และมีบางส่วนเป็นพื้นที่รกร้าง นอกจากนี้ โครงการฯ ได้วางผังแม่บท โดยใช้แนวคิดซึ่งสอดคล้องกับข้อบังคับ ก.นอ. ว่าด้วยมาตรฐานระบบสาธารณสุขปโภค สิ่งอำนวยความสะดวกและบริการสำหรับนิคมอุตสาหกรรมเชิงนิเวศ พ.ศ. ๒๕๕๗ พระราชบัญญัติส่งเสริมและรักษาคุณภาพสิ่งแวดล้อมแห่งชาติ พ.ศ. ๒๕๓๕ ประกาศกระทรวงอุตสาหกรรม ฉบับที่ ๓ (พ.ศ. ๒๕๓๙) เรื่อง กำหนดมาตรฐานการควบคุมคุณภาพน้ำทิ้งจากแหล่งกำเนิดประเภทโรงงานอุตสาหกรรมและนิคมอุตสาหกรรม และประกาศกระทรวงอุตสาหกรรม เรื่อง การกำจัดสิ่งปฏิกูลหรือวัสดุที่ไม่ใช้แล้ว พ.ศ. ๒๕๔๘ ซึ่ง กำหนดกลุ่มอุตสาหกรรมห้ามตั้งไว้ จำนวน ๒๗ กลุ่ม และกลุ่มอุตสาหกรรมเป้าหมาย จำนวน ๕ กลุ่ม ได้แก่ ๑) กลุ่มเกษตรกรรมและผลิตผลจากการเกษตร ๒) กลุ่มอุตสาหกรรมเบา ๓) กลุ่มอุตสาหกรรมเคมีภัณฑ์และพลาสติก ๔) กลุ่มอุตสาหกรรมการผลิตชิ้นส่วนอุปกรณ์ และ ๕) กลุ่มกิจการขนส่งและกระจายสินค้า

มาตรการป้องกันและแก้ไขผลกระทบสิ่งแวดล้อมที่สำคัญ อาทิ โครงการฯ จะต้องจัดทำ VOC Inventory ของโรงงาน ที่มีการใช้สารประกอบอินทรีย์ระเหยง่าย (VOC) ในกระบวนการผลิต กำหนดให้จัดตั้งศูนย์ควบคุมน้ำเสียส่วนกลาง กำหนดให้โรงงานที่จะเข้ามาตั้งในโครงการฯ ต้องมีมาตรการลดระดับเสียงดังจากแหล่งกำเนิด กำหนดให้ส่งเสริมกิจกรรม เพื่อการฟื้นฟูและอนุรักษ์ป่าต้นน้ำลำธาร ที่มีอยู่บริเวณใกล้เคียงพื้นที่โครงการ พิจารณาว่าจ้างแรงงานในท้องถิ่นให้มากที่สุด และจัดให้มีศูนย์อำนวยความสะดวกฉุกเฉินในพื้นที่โครงการฯ สำหรับมาตรการติดตามตรวจสอบผลกระทบสิ่งแวดล้อมที่สำคัญ ได้แก่ กำหนดจุดตรวจวัดคุณภาพดิน คุณภาพอากาศรอบพื้นที่ฝั่งกลบขยะมูลฝอยของเทศบาลตำบลป่าไร่ ระดับเสียงและคุณภาพน้ำใต้ดิน

ทั้งในระยะก่อสร้างและระยะดำเนินการ มีการบันทึกปริมาณและการจัดการกากของเสียของโครงการฯ เดือนละ ๑ ครั้ง และสำรวจสภาพเศรษฐกิจ-สังคม และความคิดเห็นของประชาชนในชุมชน โดยรอบพื้นที่โครงการฯ ในพื้นที่ศึกษา ๕ กิโลเมตร

จึงเรียนเสนอที่ประชุมเพื่อโปรดพิจารณา

มติที่ประชุม

เห็นชอบตามความเห็นของคณะกรรมการผู้ชำนาญการพิจารณารายงานการวิเคราะห์ผลกระทบสิ่งแวดล้อม ด้านอุตสาหกรรม และระบบสาธารณสุขที่สนับสนุน ในพื้นที่เขตพัฒนาเศรษฐกิจพิเศษจังหวัดสระแก้ว ในการประชุมครั้งที่ ๓/๒๕๕๙ เมื่อวันที่ ๑๑ พฤศจิกายน ๒๕๕๙ ซึ่งให้ความเห็นต่อรายงานการวิเคราะห์ผลกระทบสิ่งแวดล้อม โครงการนิคมอุตสาหกรรมในพื้นที่เขตพัฒนาเศรษฐกิจพิเศษ จังหวัดสระแก้ว ของการนิคมอุตสาหกรรมแห่งประเทศไทย สำหรับเป็นข้อมูลประกอบการพิจารณาของคณะรัฐมนตรี โดยให้ การนิคมอุตสาหกรรมแห่งประเทศไทย ดำเนินการ ดังนี้

๑. ดำเนินการตามมาตรการป้องกันและแก้ไขผลกระทบสิ่งแวดล้อม รวมทั้งมาตรการติดตามตรวจสอบผลกระทบสิ่งแวดล้อม ตามที่กำหนดไว้ในรายงานการวิเคราะห์ผลกระทบสิ่งแวดล้อม โครงการนิคมอุตสาหกรรมในพื้นที่เขตพัฒนาเศรษฐกิจพิเศษ จังหวัดสระแก้ว ของการนิคมอุตสาหกรรมแห่งประเทศไทย ซึ่งผ่านการพิจารณาจากคณะกรรมการผู้ชำนาญการพิจารณารายงานการวิเคราะห์ผลกระทบสิ่งแวดล้อม ด้านอุตสาหกรรม และระบบสาธารณสุขที่สนับสนุน ในพื้นที่เขตพัฒนาเศรษฐกิจพิเศษจังหวัดสระแก้ว ในการประชุมครั้งที่ ๓/๒๕๕๙ เมื่อวันที่ ๑๑ พฤศจิกายน ๒๕๕๙ อย่างเคร่งครัด

๒. ให้ตั้งงบประมาณเพื่อดำเนินการตามมาตรการป้องกันและแก้ไขผลกระทบสิ่งแวดล้อม และมาตรการติดตามตรวจสอบผลกระทบสิ่งแวดล้อม ตามที่กำหนดไว้

๓ นำความเห็นของคณะกรรมการสิ่งแวดล้อมแห่งชาติเสนอคณะรัฐมนตรี เพื่อประกอบการพิจารณา ตามมาตรา ๔๗ แห่งพระราชบัญญัติส่งเสริมและรักษาคุณภาพสิ่งแวดล้อมแห่งชาติ พ.ศ. ๒๕๓๕ ต่อไป

ทั้งนี้ คณะกรรมการสิ่งแวดล้อมแห่งชาติ ได้รับรองมติที่ประชุมดังกล่าว ในที่ประชุมแล้ว

มาตรการป้องกันและแก้ไขผลกระทบสิ่งแวดล้อม
และมาตรการติดตามตรวจสอบผลกระทบสิ่งแวดล้อม

รายงานการวิเคราะห์ผลกระทบสิ่งแวดล้อม
โครงการนิคมอุตสาหกรรมในพื้นที่เขตพัฒนาเศรษฐกิจพิเศษจังหวัดสระแก้ว
ตั้งอยู่ที่ ตำบลป่าไร่ อำเภออรัญประเทศ จังหวัดสระแก้ว
ที่การนิคมอุตสาหกรรมแห่งประเทศไทย ต้องยึดถือปฏิบัติอย่างเคร่งครัด

ชื่อ



(นายวิรพงศ์ ไชยเพิ่ม)

ผู้ว่าการ

การนิคมอุตสาหกรรมแห่งประเทศไทย



พฤศจิกายน 2559

หน้า 1/63

ชื่อ



ตารางที่ 1 มาตรการป้องกันและแก้ไขผลกระทบสิ่งแวดล้อม ระยะก่อสร้าง โครงการนิคมอุตสาหกรรมในพื้นที่เขตพัฒนาเศรษฐกิจพิเศษจังหวัดสระแก้ว อำเภออรัญประเทศ จังหวัดสระแก้ว

องค์ประกอบทางสิ่งแวดล้อม และคุณค่าต่างๆ	มาตรการป้องกันและแก้ไขผลกระทบสิ่งแวดล้อม	สถานที่ดำเนินการ	ระยะเวลาดำเนินการ	ผู้รับผิดชอบ
1. ทรัพยากรดิน	- โครงการจะปรับภูมิพื้นที่ให้เหมาะแก่การก่อสร้างนิคมฯ โดยจะทำการปรับสมดุล ดินซุด-ดินถมในพื้นที่โครงการ โดยไม่มีการนำดินจากภายนอกโครงการมาถมที่ แต่อย่างใด	- ภายในพื้นที่โครงการ	- ตลอดระยะเวลาก่อสร้าง	- การนิคมอุตสาหกรรม แห่งประเทศไทย (กนอ.)
2. คุณภาพอากาศ	- ฉีดพรมน้ำบริเวณถนนในพื้นที่ก่อสร้างหรือบริเวณเปิดหน้าดินเพื่อลดการฟุ้งกระจาย ของฝุ่นอย่างน้อย วันละ 2 ครั้ง	- ภายในพื้นที่โครงการ	- ตลอดระยะเวลาก่อสร้าง	- การนิคมอุตสาหกรรม แห่งประเทศไทย (กนอ.)
	- ใช้ผ้าหรือพลาสติกคลุมวัสดุที่อาจมีการฟุ้งกระจาย ระหว่างการขนส่งวัสดุอุปกรณ์ รวมทั้งเศษวัสดุก่อสร้างเข้า-ออกพื้นที่โครงการ	- ตลอดเส้นทางขนส่ง	- ตลอดระยะเวลาก่อสร้าง	- การนิคมอุตสาหกรรม แห่งประเทศไทย (กนอ.)
	- บำรุงรักษาเครื่องยนต์ต่างๆ เพื่อลดควันเสียที่ระบายออกมา	- ตลอดเส้นทางขนส่ง	- ตลอดระยะเวลาก่อสร้าง	- การนิคมอุตสาหกรรม แห่งประเทศไทย (กนอ.)
	- จำกัดความเร็วของยานพาหนะในพื้นที่ก่อสร้างไม่เกิน 30 กิโลเมตร/ชั่วโมง เพื่อลดการฟุ้งกระจายของฝุ่นละอองและควันเสียจากรถยนต์	- ภายในพื้นที่โครงการ	- ตลอดระยะเวลาก่อสร้าง	- การนิคมอุตสาหกรรม แห่งประเทศไทย (กนอ.)
	- กรณีที่มีฝุ่นละอองและวัสดุก่อสร้างร่วงหล่นภายในพื้นที่ก่อสร้างพื้นที่ใกล้เคียง โดยรอบ หรือเส้นทางที่ใช้ขนส่ง ผู้รับเหมาก่อสร้างจะต้องรีบให้คนงานทำการเก็บ วัสดุก่อสร้างที่ร่วงหล่นขึ้นทันทีรวมทั้งทำความสะอาดในบริเวณพื้นที่ดังกล่าวให้ เรียบร้อย เพื่อไม่ให้เกิดการกีดขวางการใช้เส้นทางหรือความสกปรกในบริเวณต่างๆ	- ตลอดเส้นทางขนส่ง	- ตลอดระยะเวลาก่อสร้าง	- การนิคมอุตสาหกรรม แห่งประเทศไทย (กนอ.)
	- ไม่เผาทำลายเศษวัสดุหรือขยะในบริเวณกลางแจ้ง	- ภายในพื้นที่โครงการ	- ตลอดระยะเวลาก่อสร้าง	- การนิคมอุตสาหกรรม แห่งประเทศไทย (กนอ.)
	- การเปิดพื้นที่ก่อสร้างต้องดำเนินการเปิดพื้นที่ให้น้อยที่สุด จากนั้นผู้รับเหมาก่อสร้าง ต้องดำเนินการบดอัดดินให้เรียบร้อยก่อนเปิดพื้นที่ส่วนอื่นๆ เพื่อลดการฟุ้งกระจาย ของฝุ่นละอองในบรรยากาศ	- ภายในพื้นที่โครงการ	- ตลอดระยะเวลาก่อสร้าง	- การนิคมอุตสาหกรรม แห่งประเทศไทย (กนอ.)
	- จัดให้มีอุปกรณ์และสถานที่ภายในโครงการบริเวณใกล้กับทางเข้า-ออกสู่ถนน สาธารณะสำหรับล้างทำความสะอาดล้อและตัวรถขนส่งวัสดุอุปกรณ์ก่อสร้างก่อน ออกจากโครงการ	- ภายในพื้นที่โครงการ	- ตลอดระยะเวลาก่อสร้าง	- การนิคมอุตสาหกรรม แห่งประเทศไทย (กนอ.)

ชื่อ

(นายวีรพงศ์ ไชยเพิ่ม)

ผู้จัดการ

การนิคมอุตสาหกรรมแห่งประเทศไทย



ชื่อ



ตารางที่ 1 (ต่อ) มาตรการป้องกันและแก้ไขผลกระทบสิ่งแวดล้อม ระยะก่อสร้าง โครงการนิคมอุตสาหกรรมในพื้นที่เขตพัฒนาเศรษฐกิจพิเศษจังหวัดสระแก้ว อำเภออรัญประเทศ จังหวัดสระแก้ว

องค์ประกอบทางสิ่งแวดล้อมและคุณค่าต่างๆ	มาตรการป้องกันและแก้ไขผลกระทบสิ่งแวดล้อม	สถานที่ดำเนินการ	ระยะเวลาดำเนินการ	ผู้รับผิดชอบ
3. อุทกวิทยาและคุณภาพน้ำ	- กำหนดให้บริษัทรับเหมาจัดสร้างห้องส้วมที่ถูกหลักสุขาภิบาลให้เพียงพอแก่คนงานก่อสร้างตามที่กฎหมายกำหนด	- ภายในพื้นที่โครงการ	- ตลอดระยะเวลาก่อสร้าง	- การนิคมอุตสาหกรรมแห่งประเทศไทย (กนอ.)
	- ติดตั้งระบบบำบัดน้ำเสียสำเร็จรูป เพื่อรองรับน้ำเสียจากสำนักงานชั่วคราว	- ภายในพื้นที่โครงการ	- ตลอดระยะเวลาก่อสร้าง	- การนิคมอุตสาหกรรมแห่งประเทศไทย (กนอ.)
	- จัดสร้างรางระบายน้ำชั่วคราวและบ่อดักตะกอนที่มีปริมาตรเพียงพอในการรับน้ำจากกิจกรรมก่อสร้าง	- ภายในพื้นที่โครงการ	- ตลอดระยะเวลาก่อสร้าง	- การนิคมอุตสาหกรรมแห่งประเทศไทย (กนอ.)
	- จัดให้มีพื้นที่สำหรับการล้างอุปกรณ์ เครื่องมือเครื่องจักร และล้อรถในพื้นที่ก่อสร้าง และรวบรวมน้ำเสียลงสู่บ่อดักตะกอน	- ภายในพื้นที่โครงการ	- ตลอดระยะเวลาก่อสร้าง	- การนิคมอุตสาหกรรมแห่งประเทศไทย (กนอ.)
	- นำน้ำในบ่อดักตะกอนจากกิจกรรมการก่อสร้างกลับมาใช้ประโยชน์ เช่น การฉีดพรมถนนทางเข้าโครงการและพื้นที่ก่อสร้าง หรือรดน้ำต้นไม้ในพื้นที่โครงการ	- ภายในพื้นที่โครงการ	- ตลอดระยะเวลาก่อสร้าง	- การนิคมอุตสาหกรรมแห่งประเทศไทย (กนอ.)
	- ห้ามนำวัสดุที่เกิดจากการก่อสร้างกองไว้ใกล้แหล่งน้ำ	- ภายในพื้นที่โครงการ	- ตลอดระยะเวลาก่อสร้าง	- การนิคมอุตสาหกรรมแห่งประเทศไทย (กนอ.)
	- ห้ามทิ้งขยะมูลฝอยลงแหล่งน้ำหรือทางน้ำสาธารณะ	- แหล่งน้ำหรือทางน้ำสาธารณะภายในพื้นที่โครงการ หรือพื้นที่โดยรอบโครงการ	- ตลอดระยะเวลาก่อสร้าง	- การนิคมอุตสาหกรรมแห่งประเทศไทย (กนอ.)

ชื่อ

(นายวีรพงศ์ ไชยเพิ่ม)

ผู้ว่าการ

การนิคมอุตสาหกรรมแห่งประเทศไทย



พฤศจิกายน 2559

หน้า 3/63

ชื่อ

(รศ.ดร. วันเพ็ญ ใจสมบูรณ์)

ผู้อำนวยการสิ่งแวดล้อม

มหาวิทยาลัยขอนแก่น



ตารางที่ 1 (ต่อ) มาตรการป้องกันและแก้ไขผลกระทบสิ่งแวดล้อม ระยะก่อสร้าง โครงการนิคมอุตสาหกรรมในพื้นที่เขตพัฒนาเศรษฐกิจพิเศษจังหวัดสระแก้ว อำเภออรัญประเทศ จังหวัดสระแก้ว

องค์ประกอบทางสิ่งแวดล้อม และคุณค่าต่างๆ	มาตรการป้องกันและแก้ไขผลกระทบสิ่งแวดล้อม	สถานที่ดำเนินการ	ระยะเวลาดำเนินการ	ผู้รับผิดชอบ
4. เสียง	- แจกแผนการก่อสร้างที่ก่อให้เกิดเสียงดังให้ชุมชนหรือบริเวณจุดอ่อนไหวต่างๆ ทราบล่วงหน้า	- ชุมชนหรือจุดอ่อนไหวต่างๆ โดยรอบพื้นที่โครงการ	- ตลอดระยะเวลาก่อสร้าง	- การนิคมอุตสาหกรรม แห่งประเทศไทย (กนอ.)
	- กำหนดช่วงเวลาในการทำงานสำหรับกิจกรรมที่ก่อให้เกิดเสียงดังและ แร่งสั่นสะเทือน ระหว่างเวลา 08.00-17.00 น. เพื่อไม่ให้รบกวนประชาชน ที่พักอาศัยโดยรอบโครงการ	- ภายในพื้นที่โครงการ	- ตลอดระยะเวลาก่อสร้าง	- การนิคมอุตสาหกรรม แห่งประเทศไทย (กนอ.)
	- ควบคุมกิจกรรมภายในพื้นที่โครงการ ไม่ให้มีระดับเสียงทั่วไปและระดับเสียง รบกวนที่บริเวณเขตริมรั้วของโครงการเกินมาตรฐานตามที่หน่วยงานราชการ กำหนด โดยกำหนดให้ <ul style="list-style-type: none"> • ดับเครื่องยนต์ทุกครั้งเมื่อไม่มีการใช้งานหรือเมื่อจอด • ห้ามไม่ให้มีการเร่งเครื่องที่มีเสียงดังอย่างรวดเร็ว • การเดินเครื่องจักรกลหนักที่มีเสียงดังต้องเร่งดำเนินการให้แล้วเสร็จโดยเร็ว • เลือกเครื่องจักรที่มีระดับเสียงรบกวนน้อยกว่า • ดูแลรักษาเครื่องมือ เครื่องจักร และอุปกรณ์การก่อสร้างให้อยู่ในสภาพดี อยู่ตลอดเวลา และเมื่อพบว่า มีเสียงดังผิดปกติจากชิ้นส่วนของอุปกรณ์ใดให้ ทำการแก้ไขปรับปรุงในทันที 	- ภายในพื้นที่โครงการ	- ตลอดระยะเวลาก่อสร้าง	- การนิคมอุตสาหกรรม แห่งประเทศไทย (กนอ.)
	- ติดตั้งวัสดุปิดคลุมหรือที่ครอบแหล่งกำเนิดเสียง เช่น ผ้าใบหรือแผ่นพลาสติก เป็นต้น	- ภายในพื้นที่โครงการ	- ตลอดระยะเวลาก่อสร้าง	- การนิคมอุตสาหกรรม แห่งประเทศไทย (กนอ.)

ชื่อ

(นายวีรพงศ์ ไชยเพิ่ม)

ผู้ว่าการ

การนิคมอุตสาหกรรมแห่งประเทศไทย



ชื่อ

(รศ.ดร.อนุชิต วัฒนกุล)

ผู้อำนวยการสิ่งแวดล้อม

มหาวิทยาลัยเทคโนโลยีพระจอมเกล้าธนบุรี



พฤศจิกายน 2559

หน้า 4/63

ตารางที่ 1 (ต่อ) มาตรการป้องกันและแก้ไขผลกระทบสิ่งแวดล้อม ระยะก่อสร้าง โครงการนิคมอุตสาหกรรมในพื้นที่เขตพัฒนาเศรษฐกิจพิเศษจังหวัดสระแก้ว อำเภออรัญประเทศ จังหวัดสระแก้ว

องค์ประกอบทางสิ่งแวดล้อมและคุณค่าต่างๆ	มาตรการป้องกันและแก้ไขผลกระทบสิ่งแวดล้อม	สถานที่ดำเนินการ	ระยะเวลาดำเนินการ	ผู้รับผิดชอบ
4. เสียง (ต่อ)	- การควบคุมที่ผู้สัมผัสเสียง : <ul style="list-style-type: none"> • เลือกอุปกรณ์ป้องกันอันตรายต่อหูที่ได้มาตรฐาน • อบรมให้ความรู้เกี่ยวกับการใช้งานอุปกรณ์ป้องกันเสียงอย่างถูกต้องและตระหนักต่อผลกระทบที่อาจเกิดขึ้น • ดูแลกำกับให้พนักงานผู้ปฏิบัติงานในบริเวณพื้นที่ก่อสร้างที่มีระดับเสียงดังเกินกว่า 90 เดซิเบลเอ ให้ทำงานได้ไม่เกิน 8 ชั่วโมงต่อวัน • ตรวจสอบอุปกรณ์ป้องกันเสียงให้อยู่ในสภาพดีตลอดเวลา และเมื่อพบการชำรุดเสียหายต้องเปลี่ยนใหม่ 	- ภายในพื้นที่โครงการ	- ตลอดระยะเวลาก่อสร้าง	- การนิคมอุตสาหกรรมแห่งประเทศไทย (กนอ.)
5. ทรัพยากรธรรมชาติและระบบนิเวศ	- กำหนดแผนการตัดต้นไม้ ในพื้นที่โครงการและแจ้งให้หน่วยงานที่เกี่ยวข้องทราบ รวมทั้งต้นไม้ใหญ่ที่มีขนาดเส้นผ่านศูนย์กลางเกินกว่า 15 เซนติเมตร ที่อยู่ในบริเวณที่ไม่ใช่พื้นที่โครงการจะต้องคงสภาพและเคลื่อนย้ายไปปลูกในพื้นที่สีเขียวของโครงการต่อไป	- ภายในพื้นที่โครงการ	- ตลอดระยะเวลาก่อสร้าง	- การนิคมอุตสาหกรรมแห่งประเทศไทย (กนอ.)
	- ควบคุมคนงานไม่ให้จับสัตว์ป่า และสัตว์น้ำในแหล่งน้ำในพื้นที่โครงการ หรือพื้นที่โดยรอบโครงการ	- ภายในพื้นที่โครงการ หรือพื้นที่โดยรอบโครงการ	- ตลอดระยะเวลาก่อสร้าง	- การนิคมอุตสาหกรรมแห่งประเทศไทย (กนอ.)
6. การระบายน้ำและป้องกันน้ำท่วม	- ออกแบบระบบระบายน้ำภายในพื้นที่โครงการและโดยรอบพื้นที่โครงการเพื่อป้องกันปัญหาการกีดขวางทางน้ำเดิม และปัญหาน้ำท่วมในพื้นที่ใกล้เคียง	- ภายในพื้นที่โครงการ/โดยรอบพื้นที่โครงการ	- ตลอดระยะเวลาก่อสร้าง	- การนิคมอุตสาหกรรมแห่งประเทศไทย (กนอ.)
	- กำหนดให้มีรางระบายน้ำชั่วคราวเพื่อระบายน้ำฝนที่ผ่านการตกตะกอนจากบริเวณพื้นที่โครงการ	- ภายในพื้นที่โครงการ	- ตลอดระยะเวลาก่อสร้าง	- การนิคมอุตสาหกรรมแห่งประเทศไทย (กนอ.)
	- ห้ามทิ้งขยะ เศษวัสดุก่อสร้างลงทางระบายน้ำ	- ภายในพื้นที่โครงการ	- ตลอดระยะเวลาก่อสร้าง	- การนิคมอุตสาหกรรมแห่งประเทศไทย (กนอ.)
	- กำหนดให้มีการดูแลรางระบายน้ำชั่วคราวไม่ให้ตันเงินอย่างสม่ำเสมอ	- ภายในพื้นที่โครงการ	- ตลอดระยะเวลาก่อสร้าง	- การนิคมอุตสาหกรรมแห่งประเทศไทย (กนอ.)

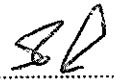
ชื่อ  (นายวีรพงศ์ ไชยเพิ่ม)
ผู้ว่าการ
การนิคมอุตสาหกรรมแห่งประเทศไทย



ตารางที่ 1 (ต่อ) มาตรการป้องกันและแก้ไขผลกระทบสิ่งแวดล้อม ระยะก่อสร้าง โครงการนิคมอุตสาหกรรมในพื้นที่เขตพัฒนาเศรษฐกิจพิเศษจังหวัดสระแก้ว อำเภอรัษฎาประเทศ จังหวัดสระแก้ว

องค์ประกอบทางสิ่งแวดล้อมและคุณค่าต่างๆ	มาตรการป้องกันและแก้ไขผลกระทบสิ่งแวดล้อม	สถานที่ดำเนินการ	ระยะเวลาดำเนินการ	ผู้รับผิดชอบ
7. ด้านการคมนาคม	- ห้ามกิจกรรมการขนส่งวัสดุอุปกรณ์ต่างๆ ในช่วงเวลาเร่งด่วนเช้า-เย็น	- ตลอดเส้นทางขนส่ง	- ตลอดระยะเวลาก่อสร้าง	- การนิคมอุตสาหกรรมแห่งประเทศไทย (กนอ.)
	- หลีกเลี่ยงเส้นทางของการขนส่งที่ต้องผ่านชุมชนหนาแน่น และกำหนดความเร็วของรถที่วิ่งผ่านชุมชนหนาแน่นตามที่กฎหมายกำหนด	- ตลอดเส้นทางขนส่ง	- ตลอดระยะเวลาก่อสร้าง	- การนิคมอุตสาหกรรมแห่งประเทศไทย (กนอ.)
	- กำหนดให้มีการติดเบอร์โทรศัพท์ที่รถขนส่งทุกคันเพื่อเป็นช่องทางการแจ้งเรื่องร้องเรียนมายังโครงการ	- รถขนส่งวัสดุอุปกรณ์ต่างๆ ของโครงการ	- ตลอดระยะเวลาก่อสร้าง	- การนิคมอุตสาหกรรมแห่งประเทศไทย (กนอ.)
	- การอำนวยความสะดวกในเรื่องการจราจรบริเวณทางเข้า-ออกพื้นที่ก่อสร้าง รวมทั้งการจัดให้มีพื้นที่จอดรถ	- ภายในพื้นที่โครงการ	- ตลอดระยะเวลาก่อสร้าง	- การนิคมอุตสาหกรรมแห่งประเทศไทย (กนอ.)
	- กำหนดมาตรการห้ามไม่ให้รถบรรทุกไปจอดในบริเวณพื้นที่ที่เป็นแหล่งชุมชนภายนอกโครงการ หรือจอดรถในลักษณะที่เป็นอุปสรรคต่อการสัญจรของประชาชน	- ตลอดเส้นทางขนส่ง	- ตลอดระยะเวลาก่อสร้าง	- การนิคมอุตสาหกรรมแห่งประเทศไทย (กนอ.)
	- กำหนดให้มีการควบคุมน้ำหนักรถบรรทุกมิให้เกินกว่าที่กฎหมายกำหนด	- รถขนส่งวัสดุอุปกรณ์ต่างๆ ของโครงการ	- ตลอดระยะเวลาก่อสร้าง	- การนิคมอุตสาหกรรมแห่งประเทศไทย (กนอ.)
	- ควบคุมให้พนักงานขับรถปฏิบัติตามกฎจราจรอย่างเคร่งครัด	- พนักงานขับรถขนส่งวัสดุอุปกรณ์ต่างๆ	- ตลอดระยะเวลาก่อสร้าง	- การนิคมอุตสาหกรรมแห่งประเทศไทย (กนอ.)
8. ด้านการจัดการของเสีย	- จัดเตรียมถังขยะที่ถูกสุขลักษณะเพื่อรวบรวมขยะมูลฝอยจากคนงานและจากการก่อสร้างให้มีปริมาณเพียงพอ โดยมีการคัดแยกขยะที่มีอันตรายและไม่อันตรายออกจากกัน	- ภายในพื้นที่โครงการ	- ตลอดระยะเวลาก่อสร้าง	- การนิคมอุตสาหกรรมแห่งประเทศไทย (กนอ.)
	- ติดต่อให้หน่วยงานหรือบริษัทที่ได้รับอนุญาตตามกฎหมายให้รับผิดชอบทำการเก็บขน และกำจัดให้ถูกต้องตามหลักสุขาภิบาลต่อไป	- ภายในพื้นที่โครงการ	- ตลอดระยะเวลาก่อสร้าง	- การนิคมอุตสาหกรรมแห่งประเทศไทย (กนอ.)
	- เศษวัสดุที่สามารถนำกลับมาใช้ได้ใหม่ ให้พิจารณานำกลับมาใช้ให้มากที่สุด	- ภายในพื้นที่โครงการ	- ตลอดระยะเวลาก่อสร้าง	- การนิคมอุตสาหกรรมแห่งประเทศไทย (กนอ.)
	- กำหนดเขตพื้นที่กองเก็บเศษวัสดุก่อสร้างอย่างเป็นสัดส่วน และไม่ทิ้งลงแหล่งน้ำ ลำรางหรือทางสาธารณะบริเวณใกล้เคียงพื้นที่โครงการฯ	- ภายในพื้นที่โครงการ	- ตลอดระยะเวลาก่อสร้าง	- การนิคมอุตสาหกรรมแห่งประเทศไทย (กนอ.)

ชื่อ
 (นายวีรพงศ์ ไชยเพิ่ม)
 ผู้ว่าการ
 การนิคมอุตสาหกรรมแห่งประเทศไทย



ชื่อ
 (รศ.ดร.วันเพ็ญศรี วัฒนภูมิ)
 ผู้อำนวยการสิ่งแวดล้อม
 มหาวิทยาลัยเทคโนโลยีพระจอมเกล้าธนบุรี



ตารางที่ 1 (ต่อ) มาตรการป้องกันและแก้ไขผลกระทบสิ่งแวดล้อม ระยะก่อสร้าง โครงการนิคมอุตสาหกรรมในพื้นที่เขตพัฒนาเศรษฐกิจพิเศษจังหวัดสระแก้ว อำเภออรัญประเทศ จังหวัดสระแก้ว

องค์ประกอบทางสิ่งแวดล้อมและคุณค่าต่างๆ	มาตรการป้องกันและแก้ไขผลกระทบสิ่งแวดล้อม	สถานที่ดำเนินการ	ระยะเวลาดำเนินการ	ผู้รับผิดชอบ
9. อาชีวอนามัยและความปลอดภัย	- ระบุข้อตกลงเกี่ยวกับมาตรการด้านอาชีวอนามัยและความปลอดภัยกับผู้รับเหมาก่อสร้างในสัญญาว่าจ้างอย่างชัดเจน	- ภายในพื้นที่โครงการ	- ตลอดระยะเวลาก่อสร้าง	- การนิคมอุตสาหกรรมแห่งประเทศไทย (กนอ.)
	- จัดให้มีเวชภัณฑ์และอุปกรณ์ปฐมพยาบาลเบื้องต้น กรณีคนงานได้รับบาดเจ็บก่อนนำส่งโรงพยาบาล รวมทั้งจัดให้มีพาหนะสำหรับส่งต่อผู้ป่วยในกรณีฉุกเฉินทันที	- ภายในพื้นที่โครงการ	- ตลอดระยะเวลาก่อสร้าง	- การนิคมอุตสาหกรรมแห่งประเทศไทย (กนอ.)
	- จัดให้มีบุคลากรเพื่อทำหน้าที่ควบคุมและกำกับดูแลให้ความปลอดภัยในพื้นที่ก่อสร้าง	- ภายในพื้นที่โครงการ	- ตลอดระยะเวลาก่อสร้าง	- การนิคมอุตสาหกรรมแห่งประเทศไทย (กนอ.)
	- ฝึกอบรมด้านความปลอดภัยแก่คนงานก่อนที่จะปฏิบัติงาน พร้อมทั้งการป้องกันอุบัติเหตุจากการทำงาน	- ภายในพื้นที่โครงการ	- ตลอดระยะเวลาก่อสร้าง	- การนิคมอุตสาหกรรมแห่งประเทศไทย (กนอ.)
	- จัดให้มีสิ่งสาธารณูปโภคที่เพียงพอแก่คนงานตามหลักสุขาภิบาล ได้แก่ น้ำดื่มที่สะอาด และห้องน้ำห้องส้วม	- ภายในพื้นที่โครงการ	- ตลอดระยะเวลาก่อสร้าง	- การนิคมอุตสาหกรรมแห่งประเทศไทย (กนอ.)
	- จัดให้มีป้ายเตือนในเขตก่อสร้าง พื้นที่อันตราย และพื้นที่ที่ต้องสวมใส่อุปกรณ์ป้องกันอันตรายส่วนบุคคล	- ภายในพื้นที่โครงการ	- ตลอดระยะเวลาก่อสร้าง	- การนิคมอุตสาหกรรมแห่งประเทศไทย (กนอ.)
	- จัดให้มีระบบอนุญาตในการเข้าทำงานตามที่กฎหมายกำหนด	- ภายในพื้นที่โครงการ	- ตลอดระยะเวลาก่อสร้าง	- การนิคมอุตสาหกรรมแห่งประเทศไทย (กนอ.)
10. ด้านสาธารณสุขและสุขภาพอนามัย	- ให้ความร่วมมือกับเจ้าหน้าที่สาธารณสุขในการจัดกิจกรรมที่เกี่ยวข้องกับการส่งเสริมสุขภาพและการป้องกันโรค เช่น อบรมให้ความรู้คนงานในด้านส่งเสริมสุขภาพและการป้องกันโรคในบริเวณพื้นที่ก่อสร้าง และที่พักคนงาน (ถ้ามี)	- ภายในพื้นที่โครงการ	- ตลอดระยะเวลาก่อสร้าง	- การนิคมอุตสาหกรรมแห่งประเทศไทย (กนอ.)
	- การจัดให้มียา เวชภัณฑ์สำหรับปฐมพยาบาลเบื้องต้นในพื้นที่ก่อสร้าง	- ภายในพื้นที่โครงการ	- ตลอดระยะเวลาก่อสร้าง	- การนิคมอุตสาหกรรมแห่งประเทศไทย (กนอ.)

ชื่อ

(นายวีรพงศ์ ไชยเพิ่ม)

ผู้ว่าการ

การนิคมอุตสาหกรรมแห่งประเทศไทย



พฤศจิกายน 2559

หน้า 7/63

ชื่อ



ตารางที่ 1 (ต่อ) มาตรการป้องกันและแก้ไขผลกระทบสิ่งแวดล้อม ระยะก่อสร้าง โครงการนิคมอุตสาหกรรมในพื้นที่เขตพัฒนาเศรษฐกิจพิเศษจังหวัดสระแก้ว อำเภออรัญประเทศ จังหวัดสระแก้ว

องค์ประกอบทางสิ่งแวดล้อมและคุณค่าต่างๆ	มาตรการป้องกันและแก้ไขผลกระทบสิ่งแวดล้อม	สถานที่ดำเนินการ	ระยะเวลาดำเนินการ	ผู้รับผิดชอบ
11. ด้านสังคมและเศรษฐกิจ	- พิจารณาว่าจ้างแรงงานในท้องถิ่นให้มากที่สุดเป็นอันดับแรก โดยพิจารณาจากความรู้ความสามารถและคุณวุฒิในการเข้าทำงาน เพื่อช่วยให้คนในท้องถิ่นมีงานทำและสร้างทัศนคติที่ดีต่อโครงการ	- ภายในพื้นที่โครงการ	- ตลอดระยะเวลาก่อสร้าง	- การนิคมอุตสาหกรรมแห่งประเทศไทย (กนอ.)
	- สนับสนุนกิจกรรมด้านสังคมและเศรษฐกิจของชุมชนที่อยู่โดยรอบ เพื่อส่งเสริมให้ชุมชนมีการพัฒนาแบบยั่งยืน	- ชุมชนโดยรอบพื้นที่โครงการ	- ตลอดระยะเวลาก่อสร้าง	- การนิคมอุตสาหกรรมแห่งประเทศไทย (กนอ.)
	- จัดกิจกรรมเผยแพร่ประชาสัมพันธ์การดำเนินโครงการ เพื่อสร้างความเข้าใจและสร้างสัมพันธ์ที่ดีกับชุมชน	- ชุมชนโดยรอบพื้นที่โครงการ	- ตลอดระยะเวลาก่อสร้าง	- การนิคมอุตสาหกรรมแห่งประเทศไทย (กนอ.)
	- กำหนดให้มีมาตรการในการชดเชยค่าเสียหายหรือเยียวยาในกรณีที่เกิดขึ้นได้ว่าเกิดผลกระทบมาจากกิจกรรมการก่อสร้างโครงการต่อพนักงาน ผู้รับเหมาและประชาชน	- ชุมชนโดยรอบพื้นที่โครงการ	- ตลอดระยะเวลาก่อสร้าง	- การนิคมอุตสาหกรรมแห่งประเทศไทย (กนอ.)
	- จัดให้มีหน่วยรับเรื่องร้องเรียน เพื่อรับฟังข้อร้องเรียน และประสานงานดำเนินการแก้ไขตามปัญหาข้อร้องเรียนตามแนวทาง/เงื่อนไขและระยะเวลาที่กำหนด โดยจัดให้มีขั้นตอนการรับเรื่องร้องเรียนจากชุมชน รวมไปถึงการตอบกลับข้อร้องเรียนต่างๆ	- ภายในพื้นที่โครงการ	- ตลอดระยะเวลาก่อสร้าง	- การนิคมอุตสาหกรรมแห่งประเทศไทย (กนอ.)
	- กำหนดขั้นตอนและช่องทางในการรับเรื่องร้องเรียนจากชุมชนตลอดจนการตอบสนองในการแก้ไขปัญหาที่มีระยะเวลาที่ระบุไว้อย่างชัดเจน และรวดเร็ว พร้อมทั้งแนบแผนผังรับเรื่องร้องเรียน	- ภายในพื้นที่โครงการ	- ตลอดระยะเวลาก่อสร้าง	- การนิคมอุตสาหกรรมแห่งประเทศไทย (กนอ.)
	- พิจารณาแต่งตั้งคณะกรรมการในรูปแบบพหุภาคีเพื่อให้ชุมชนและประชาชนได้มีส่วนร่วมในการดำเนินโครงการ และให้ชุมชนได้มีส่วนร่วมในการพัฒนาชุมชนและสิ่งแวดล้อมร่วมกับโครงการ ซึ่งอย่างน้อยต้องประกอบด้วย ผู้แทนประชาชน ผู้นำชุมชน หน่วยงานในท้องถิ่น และ กนอ. โดยให้มีสัดส่วนกรรมการจากภาคประชาชนอย่างน้อยเกินครึ่งหนึ่งของตัวแทนทุกภาคส่วนรวมกัน	- ชุมชนโดยรอบพื้นที่โครงการ	- ตลอดระยะเวลาก่อสร้าง	- การนิคมอุตสาหกรรมแห่งประเทศไทย (กนอ.)

ชื่อ

(นายวีรพงศ์ ไชยเพิ่ม)

ผู้ว่าการ

การนิคมอุตสาหกรรมแห่งประเทศไทย



พฤศจิกายน 2559

หน้า 8/63

ชื่อ

(รศ.ดร.วชิระพร อึ้งนุก)

ผู้อำนวยการศูนย์พัฒนา

มหาวิทยาลัยราชภัฏวชิรเวศน์



ตารางที่ 1 (ต่อ) มาตรการป้องกันและแก้ไขผลกระทบสิ่งแวดล้อม ระยะก่อสร้าง โครงการนิคมอุตสาหกรรมในพื้นที่เขตพัฒนาเศรษฐกิจพิเศษจังหวัดสระแก้ว อำเภอรัฐประเทศ จังหวัดสระแก้ว

องค์ประกอบทางสิ่งแวดล้อมและคุณค่าต่างๆ	มาตรการป้องกันและแก้ไขผลกระทบสิ่งแวดล้อม	สถานที่ดำเนินการ	ระยะเวลาดำเนินการ	ผู้รับผิดชอบ
11. ด้านสังคมและเศรษฐกิจ (ต่อ)	- ให้ความร่วมมือกับหน่วยงานของรัฐ ในการสอดส่องดูแลและป้องกันปัญหาที่เกี่ยวข้องกับยาเสพติด การก่อความรำคาญ และปัญหาอาชญากรรม การทะเลาะวิวาท ในกลุ่มคนงานก่อสร้าง	- ภายในพื้นที่โครงการ	- ตลอดระยะเวลาก่อสร้าง	- การนิคมอุตสาหกรรมแห่งประเทศไทย (กนอ.)
12. ด้านการประชาสัมพันธ์และการมีส่วนร่วมของประชาชน	- ประสานกับบริษัทผู้รับเหมาจะต้องมีการให้ข้อมูลข่าวสารของโครงการอย่างเพียงพอ สร้างสัมพันธ์ที่ดีกับชุมชนอย่างต่อเนื่องตลอดระยะเวลาก่อสร้าง ถ้ามีการร้องเรียนจะต้องรีบดำเนินการแก้ไขตามแผนรับเรื่องร้องเรียนทุกกรณี	- ภายในพื้นที่โครงการ	- ตลอดระยะเวลาก่อสร้าง	- การนิคมอุตสาหกรรมแห่งประเทศไทย (กนอ.)
	- ติดป้ายประกาศบริเวณหน้าพื้นที่ตั้งโครงการและชุมชน เพื่อนำเสนอข้อมูลข่าวสารของโครงการ โดยระบุข้อมูลที่เกี่ยวข้องกับโครงการ เช่น ชื่อโครงการ แผนการก่อสร้างโครงการ บริษัทผู้รับเหมา บริษัทเจ้าของโครงการ ผู้ประสานงาน และหมายเลขโทรศัพท์ เป็นต้น	- ภายในพื้นที่โครงการ	- ตลอดระยะเวลาก่อสร้าง	- การนิคมอุตสาหกรรมแห่งประเทศไทย (กนอ.)
	- เผยแพร่ข้อมูลข่าวสารของโครงการในช่วงก่อสร้าง และแจ้งความก้าวหน้าของการดำเนินการให้ชุมชนทราบเป็นระยะ ในช่องทางหลากหลายรูปแบบ เช่น แผ่นพับ ป้ายแจ้งข่าว สื่อสิ่งพิมพ์ และเอกสารต่างๆ เป็นต้น	- ชุมชนโดยรอบพื้นที่โครงการ	- ตลอดระยะเวลาก่อสร้าง	- การนิคมอุตสาหกรรมแห่งประเทศไทย (กนอ.)

หมายเหตุ : กนอ. เป็นผู้รับผิดชอบทั้งหมดโดยระบุแนบท้ายสัญญาให้บริษัทรับเหมาเป็นผู้ดำเนินการ และกนอ.จะต้องกำกับดูแลให้บริษัทรับเหมาปฏิบัติตามมาตรการอย่างเคร่งครัด

ชื่อ

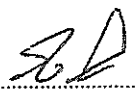
(นายวีรพงศ์ ไชยเพิ่ม)

ผู้ว่าการ

การนิคมอุตสาหกรรมแห่งประเทศไทย



ชื่อ

(รศ.ดร. มณฑล ธีระจันทน์)
ผู้อำนวยการพิเศษสิ่งแวดล้อม
มหาวิทยาลัยราชภัฏวชิรเวศน์



พฤศจิกายน 2559

หน้า 9/63

ตารางที่ 2 มาตรการป้องกันและแก้ไขผลกระทบสิ่งแวดล้อม ระยะดำเนินการ โครงการนิคมอุตสาหกรรมในพื้นที่เขตพัฒนาเศรษฐกิจพิเศษจังหวัดสระแก้ว อำเภออรัญประเทศ จังหวัดสระแก้ว

องค์ประกอบทางสิ่งแวดล้อม และคุณค่าต่างๆ	มาตรการป้องกันและแก้ไขผลกระทบสิ่งแวดล้อม	สถานที่ดำเนินการ	ระยะเวลาดำเนินการ	ผู้รับผิดชอบ
1. เรื่องทั่วไป	- ปฏิบัติตามมาตรการป้องกันและแก้ไขผลกระทบสิ่งแวดล้อม และมาตรการติดตามตรวจสอบผลกระทบสิ่งแวดล้อมที่เสนอในรายงานการวิเคราะห์ผลกระทบสิ่งแวดล้อม โครงการนิคมอุตสาหกรรมในพื้นที่เขตพัฒนาเศรษฐกิจพิเศษจังหวัดสระแก้ว ของการนิคมอุตสาหกรรมแห่งประเทศไทย (กนอ.) ซึ่งตั้งอยู่ที่ตำบลป่าไร่ อำเภออรัญประเทศ จังหวัดสระแก้ว อย่างเคร่งครัด	- ภายในพื้นที่โครงการ	- ตลอดระยะเวลาดำเนินการ	- การนิคมอุตสาหกรรมแห่งประเทศไทย (กนอ.)
	- เมื่อผลการติดตามตรวจสอบได้แสดงให้เห็นถึงปัญหาสิ่งแวดล้อม กนอ. ต้องดำเนินการปรับปรุงแก้ไขปัญหานั้นโดยเร็ว และต้องปฏิบัติตามมาตรการป้องกันและแก้ไขผลกระทบสิ่งแวดล้อม และมาตรการติดตามตรวจสอบผลกระทบสิ่งแวดล้อมโดยเคร่งครัด เพื่อประโยชน์ในการพิจารณาความเหมาะสมของการกำหนดระยะเวลาการติดตามตรวจสอบต่อไป	- ภายในพื้นที่โครงการ	- ตลอดระยะเวลาดำเนินการ	- การนิคมอุตสาหกรรมแห่งประเทศไทย (กนอ.)
	- หากเกิดเหตุการณ์ใดๆ ก็ตาม ที่อาจก่อให้เกิดผลกระทบต่อคุณภาพสิ่งแวดล้อม กนอ. ต้องแจ้งให้สำนักงานทรัพยากรธรรมชาติและสิ่งแวดล้อมจังหวัดสระแก้ว และสำนักงานนโยบายและแผนทรัพยากรธรรมชาติและสิ่งแวดล้อม (สผ.) ทราบโดยเร็ว เพื่อสำนักงานจะได้ให้ความร่วมมือในการแก้ไขปัญหาดังกล่าว	- ภายในพื้นที่โครงการ	- ตลอดระยะเวลาดำเนินการ	- การนิคมอุตสาหกรรมแห่งประเทศไทย (กนอ.)
	- กนอ. จะต้องว่าจ้างหน่วยงานกลาง (Third Party) เพื่อดำเนินการตรวจสอบการปฏิบัติตามมาตรการป้องกันและแก้ไขผลกระทบสิ่งแวดล้อม และมาตรการติดตามตรวจสอบผลกระทบสิ่งแวดล้อมของโครงการ รวมทั้งเสนอรายงานผลการปฏิบัติตามมาตรการป้องกันและแก้ไขผลกระทบสิ่งแวดล้อม และมาตรการติดตามตรวจสอบผลกระทบสิ่งแวดล้อม โดยสรุปให้สำนักงานทรัพยากรธรรมชาติและสิ่งแวดล้อมจังหวัดสระแก้ว และสำนักงานนโยบายและแผนทรัพยากรธรรมชาติและสิ่งแวดล้อม (สผ.) ทราบทุก 6 เดือน	- ภายในพื้นที่โครงการ	- ตลอดระยะเวลาดำเนินการ	- การนิคมอุตสาหกรรมแห่งประเทศไทย (กนอ.)
	- พื้นที่โครงการที่จัดสรรไว้สำหรับระบบสาธารณูปโภคและสาธารณูปการส่วนกลางของโครงการทั้งหมด ห้ามนำมาใช้ประโยชน์เป็นอย่างอื่น	- ภายในพื้นที่โครงการ	- ตลอดระยะเวลาดำเนินการ	- การนิคมอุตสาหกรรมแห่งประเทศไทย (กนอ.)

ชื่อ
(นายวีรพงศ์ ไชยเพิ่ม)

ผู้ว่าการ

การนิคมอุตสาหกรรมแห่งประเทศไทย



ชื่อ

ดร. วิษณุ วัฒนศิริกุล
ผู้อำนวยการศูนย์สิ่งแวดล้อม
มหาวิทยาลัยเทคโนโลยีพระจอมเกล้าธนบุรี



พฤศจิกายน 2559

หน้า 10/63

ตารางที่ 2 (ต่อ) มาตรการป้องกันและแก้ไขผลกระทบสิ่งแวดล้อม ระยะดำเนินการ โครงการนิคมอุตสาหกรรมในพื้นที่เขตพัฒนาเศรษฐกิจพิเศษจังหวัดสระแก้ว อำเภออรัญประเทศ จังหวัดสระแก้ว

องค์ประกอบทางสิ่งแวดล้อมและคุณค่าต่างๆ	มาตรการป้องกันและแก้ไขผลกระทบสิ่งแวดล้อม	สถานที่ดำเนินการ	ระยะเวลาดำเนินการ	ผู้รับผิดชอบ
1. เรื่องทั่วไป (ต่อ)	<p>- ในกรณีที่มีความจำเป็นต้องเปลี่ยนแปลงรายละเอียดโครงการ หรือมาตรการป้องกันและแก้ไขผลกระทบสิ่งแวดล้อม หรือมาตรการติดตามตรวจสอบผลกระทบสิ่งแวดล้อม ตามที่ได้เสนอไว้ในรายงานการวิเคราะห์ผลกระทบสิ่งแวดล้อมที่ได้รับความเห็นชอบไว้แล้ว ให้ กนอ.แจ้งให้หน่วยงานที่มีอำนาจหน้าที่ในการพิจารณาอนุมัติหรืออนุญาตดำเนินการ ดังนี้</p> <ul style="list-style-type: none"> • หากหน่วยงานผู้อนุมัติหรืออนุญาตเห็นว่าการเปลี่ยนแปลงดังกล่าว เกิดผลดีต่อสิ่งแวดล้อมมากกว่า หรือเทียบเท่ามาตรการที่กำหนดไว้ในรายงานการวิเคราะห์ผลกระทบสิ่งแวดล้อมที่ได้รับความเห็นชอบไว้แล้ว ให้หน่วยงานผู้อนุมัติหรืออนุญาตรับจดแจ้งให้เป็นไปตามหลักเกณฑ์ และเงื่อนไขที่กำหนดไว้ในกฎหมายนั้นๆ ต่อไป พร้อมกับให้จัดทำสำเนาการเปลี่ยนแปลงดังกล่าว ข้างต้นที่รับจดแจ้งไว้ แจ้งให้สำนักงานทรัพยากรธรรมชาติและสิ่งแวดล้อมจังหวัดสระแก้วเพื่อทราบ • หากหน่วยงานผู้อนุมัติหรืออนุญาตเห็นว่าการเปลี่ยนแปลงดังกล่าว อาจกระทบต่อสาระสำคัญในรายงานการวิเคราะห์ผลกระทบสิ่งแวดล้อมที่ได้รับความเห็นชอบไว้แล้วให้หน่วยงานผู้อนุมัติหรืออนุญาต (กนอ.) จัดส่งรายงานการเปลี่ยนแปลงดังกล่าวมายังสำนักงานทรัพยากรธรรมชาติและสิ่งแวดล้อมจังหวัดสระแก้ว เพื่อเสนอให้คณะกรรมการผู้ชำนาญการพิจารณารายงานการวิเคราะห์ผลกระทบสิ่งแวดล้อม (คชก.) ชุดที่เกี่ยวข้อง ให้ความเห็นชอบประกอบก่อนดำเนินการเปลี่ยนแปลง และเมื่อโครงการได้รับอนุมัติหรืออนุญาตให้มีการเปลี่ยนแปลง ให้หน่วยงานผู้อนุมัติหรืออนุญาตแจ้งผลการเปลี่ยนแปลงดังกล่าวให้สำนักงานนโยบายและแผนทรัพยากรธรรมชาติและสิ่งแวดล้อม (สผ.) เพื่อทราบ 	- ภายในพื้นที่โครงการ	- ตลอดระยะเวลาดำเนินการ	- การนิคมอุตสาหกรรมแห่งประเทศไทย (กนอ.)

ชื่อ



(นายวีรพงศ์ ไชยเพิ่ม)

ผู้ว่าการ

การนิคมอุตสาหกรรมแห่งประเทศไทย

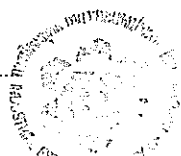

ชื่อ



ตารางที่ 2 (ต่อ) มาตรการป้องกันและแก้ไขผลกระทบสิ่งแวดล้อม ระยะดำเนินการ โครงการนิคมอุตสาหกรรมในพื้นที่เขตพัฒนาเศรษฐกิจพิเศษจังหวัดสระแก้ว อำเภออรัญประเทศ จังหวัดสระแก้ว

องค์ประกอบทางสิ่งแวดล้อมและคุณค่าต่างๆ	มาตรการป้องกันและแก้ไขผลกระทบสิ่งแวดล้อม	สถานที่ดำเนินการ	ระยะเวลาดำเนินการ	ผู้รับผิดชอบ
1.1 การคัดเลือกโรงงาน	<ul style="list-style-type: none"> - โครงการคัดเลือกประเภทและชนิดโรงงานอุตสาหกรรมที่จะเข้ามาตั้งในพื้นที่โครงการ ดังนี้ 1) กลุ่มอุตสาหกรรมเกษตรและผลิตผลจากการเกษตร 2) กลุ่มอุตสาหกรรมเบา 3) กลุ่มเคมีภัณฑ์และพลาสติก 4) กลุ่มอุตสาหกรรมการผลิตชิ้นส่วนอุปกรณ์ 5) กลุ่มกิจการขนส่งและกระจายสินค้า 	- ภายในพื้นที่โครงการ	- ขั้นตอนการขออนุญาตเข้ามาใช้พื้นที่โครงการ	- การนิคมอุตสาหกรรมแห่งประเทศไทย (กนอ.)
1.2 ประเภทของโรงงานที่ห้ามเข้ามาตั้งในโครงการ	<ul style="list-style-type: none"> - ประเภทโรงงานอุตสาหกรรมที่ไม่อนุญาตให้เข้ามาตั้งในโครงการ ดังนี้ 1) โรงงานผลิตเยื่อกระดาษจากพืช 2) โรงงานผลิตปุ๋ยหรือสารป้องกันศัตรูพืช 3) โรงงานผลิต ซ่อมแซม ตัดแปลง วัตถุประสงค์ หรือเปลี่ยนลักษณะอาคารเป็นเครื่องกระสุนปืน วัตถุประสงค์ อาวุธหรือสิ่งอื่นใดที่มีอำนาจในการประหารหรือทำลายให้หมดสมรรถภาพ ในทำนองเดียวกับอาวุธปืน เครื่องกระสุนปืน หรือวัตถุประสงค์ และรวมถึงสิ่งประกอบของสิ่งดังกล่าว 4) อุตสาหกรรมถลุงแร่และอุตสาหกรรมแยกแร่ 5) โรงกลั่นปิโตรเลียม 6) โรงงานประกอบกิจการเกี่ยวกับผลิตภัณฑ์จากปิโตรเลียม ถ่านหิน หรือลิกไนต์ 7) โรงไฟฟ้าพลังงานความร้อนทุกประเภท 8) โรงงานประกอบกิจการเกี่ยวกับซีเมนต์ ปูนขาว หรือปูนปลาสเตอร์ อย่างไม่อย่างหนึ่ง 9) โรงงานที่ประกอบกิจการฟอกย้อมสีหรือแต่งสำเร็จด้วยหรือสิ่งทอ 	- ภายในพื้นที่โครงการ	- ขั้นตอนการขออนุญาตเข้ามาใช้พื้นที่โครงการ	- การนิคมอุตสาหกรรมแห่งประเทศไทย (กนอ.)

ชื่อ

(นายวีรพงศ์ ไชยเพิ่ม)

ผู้ว่าการ

การนิคมอุตสาหกรรมแห่งประเทศไทย



พศศกายน 2559

หน้า 12/63

ชื่อ

(มีศ.ดร. วป.ไพฑูริย์ (จบ.นกก.)

ผู้อำนวยการศูนย์สิ่งแวดล้อม

มหาวิทยาลัยขอนแก่น



ตารางที่ 2 (ต่อ) มาตรการป้องกันและแก้ไขผลกระทบสิ่งแวดล้อม ระยะดำเนินการ โครงการนิคมอุตสาหกรรมในพื้นที่เขตพัฒนาเศรษฐกิจพิเศษจังหวัดสระแก้ว อำเภออรัญประเทศ จังหวัดสระแก้ว

องค์ประกอบทางสิ่งแวดล้อมและคุณค่าต่างๆ	มาตรการป้องกันและแก้ไขผลกระทบสิ่งแวดล้อม	สถานที่ดำเนินการ	ระยะเวลาดำเนินการ	ผู้รับผิดชอบ
1.2 ประเภทของโรงงานที่ห้ามเข้ามาตั้งในโครงการ (ต่อ)	10) โรงงานหมัก ขำทะเล อบ ปนหรืออบด ฟอก ชัดและแต่งสำเร็จ อัดให้เป็นลายนูน หรือเคลือบสีหนังสัตว์ 11) โรงงานสาง ฟอก ฟอกสี ย้อมสี หรือแต่งขนสัตว์ 12) โรงงานทำผลิตภัณฑ์อาหารสำเร็จรูปจากกระดูกสัตว์ 13) โรงงานทำอาหารจากสัตว์น้ำและบรรจุในภาชนะกระป๋องโลหะ 14) โรงงานทำน้ำมันพืช หรือสัตว์ หรือไขมันจากสัตว์ให้บริสุทธิ์ 15) โรงงานทำอาหารหรือเครื่องดื่มจากผัก พืช หรือผลไม้ และบรรจุในภาชนะโลหะ 16) โรงงานทำกลูโคส เดกซ์โทรส ฟรักโทส หรือผลิตภัณฑ์อื่นๆ ที่คล้ายคลึงกัน 17) โรงงานต้มกลั่น หรือผลิตสุรา 18) โรงงานผลิตเอทิลแอลกอฮอล์ 19) โรงงานทำเบียร์ 20) โรงงานทำน้ำอัดลม 21) โรงงานประกอบกิจการเกี่ยวกับสี (Paints) น้ำมันชักเงา เซลแล็ก แล็กเกอร์ หรือผลิตภัณฑ์สำหรับใช้ยาหรืออุตสาหกรรม 22) โรงงานทำสบู่ที่เริ่มต้นการผลิตจากน้ำมันพืช หรือสัตว์ หรือไขมันสัตว์ 23) โรงงานทำน้ำมันหล่อลื่น และ/หรือจาระบีจากน้ำมันหล่อลื่นที่ใช้แล้ว 24) โรงงานทำหม้อเก็บพลังงานไฟฟ้าหรือหม้อกำเนิดไฟฟ้าชนิดน้ำ หรือชนิดแห้ง รวมถึงชิ้นส่วนของผลิตภัณฑ์ดังกล่าว 25) โรงงานรับซื้อหม้อแบตเตอรี่เก่าเพื่อนำมาหลอมใหม่ 26) โรงงานที่มีกระบวนการผลิตหรือมีการเผาไหม้เชื้อเพลิงและมีระบบการระบายออกทางปล่อง (Stack) 27) โรงงานอุตสาหกรรมเหล็กหรือเหล็กกล้าขั้นต้นและขั้นกลาง	- ภายในพื้นที่โครงการ	- ขั้นตอนการขออนุญาตเข้ามาใช้พื้นที่โครงการ	- การนิคมอุตสาหกรรมแห่งประเทศไทย (กนอ.)

ชื่อ 
 (นายวีรพงศ์ ไชยเพิ่ม)
 ผู้อำนวยการ
 การนิคมอุตสาหกรรมแห่งประเทศไทย



ตารางที่ 2 (ต่อ) มาตรการป้องกันและแก้ไขผลกระทบสิ่งแวดล้อม ระยะดำเนินการ โครงการนิคมอุตสาหกรรมในพื้นที่เขตพัฒนาเศรษฐกิจพิเศษจังหวัดสระแก้ว อำเภออรัญประเทศ จังหวัดสระแก้ว

องค์ประกอบทางสิ่งแวดล้อมและคุณค่าต่างๆ	มาตรการป้องกันและแก้ไขผลกระทบสิ่งแวดล้อม	สถานที่ดำเนินการ	ระยะเวลาดำเนินการ	ผู้รับผิดชอบ
1.2 ประเภทของโรงงานที่ห้ามเข้ามาตั้งในโครงการ (ต่อ)	- หากโครงการต้องการเปลี่ยนแปลงประเภทหรือรับโรงงานดังกล่าวข้างต้นให้เข้ามาตั้งในโครงการ ให้ส่งข้อมูลรายละเอียด ประเภทลักษณะกระบวนการผลิตและระบบการจัดการสิ่งแวดล้อมของโรงงานนั้นๆ ให้สำนักงานทรัพยากรธรรมชาติและสิ่งแวดล้อมจังหวัดสระแก้ว เพื่อเสนอให้คณะกรรมการผู้ชำนาญการพิจารณารายงานการวิเคราะห์ผลกระทบสิ่งแวดล้อม (คชก.) ชุดที่เกี่ยวข้อง ให้ความเห็นชอบประกอบก่อนดำเนินการเปลี่ยนแปลงหรือรับพิจารณาประเภทอุตสาหกรรมนั้นเข้ามาตั้งในโครงการ	- ภายในพื้นที่โครงการ	- ก่อนดำเนินการเปลี่ยนแปลงหรือรับพิจารณาประเภทอุตสาหกรรมที่ห้ามตั้งให้เข้ามาดำเนินการในโครงการ	- การนิคมอุตสาหกรรมแห่งประเทศไทย (กนอ.)
1.3 ฐานข้อมูลโรงงาน	- โรงงานที่เข้ามาตั้งภายในโครงการทุกโรงงาน ต้องกรอกข้อมูลในแบบสำรวจข้อมูลพื้นฐานโรงงาน พร้อมทั้งส่งข้อมูลดังกล่าวให้โครงการเก็บรวบรวมไว้ - โรงงานที่เข้ามาตั้งในนิคมอุตสาหกรรมสระแก้ว ต้องแจ้งกิจกรรมการผลิตและมลพิษทางอากาศ น้ำ กากของเสียที่จะเกิดขึ้น ในแบบฟอร์มขอจัดตั้งโรงงานในพื้นที่โครงการ เพื่อให้โครงการใช้เป็นข้อมูลพื้นฐานในการกำหนดมาตรการให้แต่ละโรงงานมีระบบควบคุมมลพิษที่เหมาะสมและเป็นไปตามข้อกำหนดของกฎหมายที่เกี่ยวข้อง	- โรงงานต่างๆ ในพื้นที่โครงการ - ภายในพื้นที่โครงการ	- โรงงานที่จะเข้ามาตั้งใหม่ทุกโรงงาน - ขั้นตอนการขออนุญาตเข้ามาใช้พื้นที่โครงการ	- การนิคมอุตสาหกรรมแห่งประเทศไทย (กนอ.) - การนิคมอุตสาหกรรมแห่งประเทศไทย (กนอ.)
2. ด้านคุณภาพอากาศ	- ให้ กนอ. ตรวจสอบและกำกับดูแลโรงงานที่เข้ามาดำเนินการในพื้นที่โครงการ ห้ามมีกิจกรรมที่ก่อให้เกิดมลพิษทางอากาศ หรือมีกิจกรรมใดๆ ที่ลักลอบปล่อยมลพิษทางอากาศ หากพบให้ระงับกิจกรรมที่เกี่ยวข้องดังกล่าวโดยทันที - โรงงานที่เข้ามาดำเนินการในพื้นที่โครงการ ต้องตรวจสอบกิจกรรมใดๆ ในโรงงานที่อาจเป็นแหล่งกำเนิดมลพิษทางอากาศและแจ้งข้อมูลแบบสำรวจพื้นฐานโรงงานให้กับ กนอ. เป็นประจำทุกเดือน - โครงการต้องจัดทำ VOCs Inventory ของโรงงานที่มีการใช้สารประกอบอินทรีย์ระเหยง่าย (VOCs) ในกระบวนการผลิต ประกอบด้วย ชนิด ประเภท ปริมาณการใช้งานและการกักเก็บ	- โรงงานต่างๆ ในพื้นที่โครงการ - โรงงานต่างๆ ในพื้นที่โครงการ - โรงงานต่างๆ ในพื้นที่โครงการ	- ตลอดระยะเวลาดำเนินการ - ตลอดระยะเวลาดำเนินการ - ตลอดระยะเวลาดำเนินการ	- การนิคมอุตสาหกรรมแห่งประเทศไทย (กนอ.) - การนิคมอุตสาหกรรมแห่งประเทศไทย (กนอ.) - การนิคมอุตสาหกรรมแห่งประเทศไทย (กนอ.)

ชื่อ
(นายวีรพงศ์ ไชยเพิ่ม)
ผู้ว่าการ
การนิคมอุตสาหกรรมแห่งประเทศไทย



ชื่อ
(รศ.ดร.วันเพ็ญ อธิษฐาน)
ผู้ชำนาญการสิ่งแวดล้อม
มหาวิทยาลัยเทคโนโลยีพระจอมเกล้าธนบุรี



ตารางที่ 2 (ต่อ) มาตรการป้องกันและแก้ไขผลกระทบต่อสิ่งแวดล้อม ระยะดำเนินการ โครงการนิคมอุตสาหกรรมในพื้นที่เขตพัฒนาเศรษฐกิจพิเศษจังหวัดสระแก้ว อำเภออรัญประเทศ จังหวัดสระแก้ว

องค์ประกอบทางสิ่งแวดล้อมและคุณค่าต่างๆ	มาตรการป้องกันและแก้ไขผลกระทบต่อสิ่งแวดล้อม	สถานที่ดำเนินการ	ระยะเวลาดำเนินการ	ผู้รับผิดชอบ
2. ด้านคุณภาพอากาศ (ต่อ)	- โรงงานภายในพื้นที่โครงการที่มีการใช้สารประกอบอินทรีย์ระเหยง่าย (VOCs) ต้องติดตั้งระบบดูดอากาศเฉพาะที่ในบริเวณที่มีการใช้งานสารเคมีหรือจัดให้เป็นพื้นที่ระบบปิดพร้อมติดตั้งระบบระบายอากาศที่เหมาะสม	- โรงงานต่างๆ ในพื้นที่โครงการ	- ตลอดระยะเวลาดำเนินการ	- การนิคมอุตสาหกรรมแห่งประเทศไทย (กนอ.)
	- หากพบว่า คุณภาพอากาศที่ตรวจวัดโดยรอบโครงการมีแนวโน้มที่วิเคราะห์ให้เห็นถึงการเพิ่มสูงขึ้นของค่าคุณภาพอากาศในบรรยากาศ อย่างต่อเนื่อง และมีผลการตรวจวัดเกินร้อยละ 80 ของค่าเกณฑ์มาตรฐานคุณภาพอากาศ โดยต่อเนื่องติดต่อกัน 3 ปี กนอ. จะพิจารณาติดตั้งสถานีตรวจวัดคุณภาพอากาศแบบต่อเนื่อง (AQMS) ในทันที	- ภายในพื้นที่โครงการ	- ตลอดระยะเวลาดำเนินการ	- การนิคมอุตสาหกรรมแห่งประเทศไทย (กนอ.)
3. คุณภาพน้ำผิวดิน	1) มาตรการทั่วไปในการคัดเลือกและตรวจสอบโรงงานก่อนเข้ามาดำเนินการ - ตรวจสอบข้อมูลเบื้องต้นของโรงงาน ว่าเป็นไปตามเงื่อนไขที่โครงการกำหนด ก่อนที่จะลงนามในสัญญา เพื่อเข้ามาประกอบกิจการในพื้นที่โครงการ โดยเจ้าของโรงงานจะต้องให้ข้อมูลโรงงานในแบบสำรวจ ซึ่งประกอบด้วย ข้อมูลการใช้น้ำ วัตถุดิบและสารเคมีที่ใช้ในกระบวนการผลิต ผังกระบวนการผลิต ข้อมูลแหล่งกำเนิดมลพิษ และวิธีการควบคุมมลพิษประเภทต่างๆ เพื่อสามารถคัดเลือกโรงงานที่จะเข้ามาประกอบกิจการในพื้นที่โครงการให้สอดคล้องกับกลุ่มอุตสาหกรรมเป้าหมายของโครงการ	- โรงงานต่างๆ ในพื้นที่โครงการ	- ก่อนดำเนินการ	- การนิคมอุตสาหกรรมแห่งประเทศไทย (กนอ.)
	- โรงงานที่มีน้ำเสียเคมีจากกระบวนการผลิตจะต้องมีระบบบำบัดน้ำเสียเบื้องต้น และบำบัดน้ำเสียให้มีค่าอยู่ในเกณฑ์ที่สามารถส่งเข้าระบบบำบัดน้ำเสียส่วนกลางทางชีวภาพได้ หรือกรณีที่ไม่มียระบบบำบัดน้ำเสีย จะต้องส่งไปยังหน่วยงานรับกำจัดที่ได้รับอนุญาตจากกรมโรงงานอุตสาหกรรม (ประเภท 101, 105 และ 106)	- โรงงานต่างๆ ในพื้นที่โครงการ	- ก่อนดำเนินการ	- การนิคมอุตสาหกรรมแห่งประเทศไทย (กนอ.)

ชื่อ
 (นายวีรพงศ์ ไชยเพิ่ม)
 ผู้ว่าการ
 การนิคมอุตสาหกรรมแห่งประเทศไทย



พฤศจิกายน 2559
 หน้า 15/63

ชื่อ
 (รศ.ดร.วิมลทิพย์ ธีระอนันต์)
 ผู้อำนวยการสิ่งแวดล้อม
 มหาวิทยาลัยขอนแก่น

ตารางที่ 2 (ต่อ) มาตรการป้องกันและแก้ไขผลกระทบสิ่งแวดล้อม ระยะดำเนินการ โครงการนิคมอุตสาหกรรมในพื้นที่เขตพัฒนาเศรษฐกิจพิเศษจังหวัดสระแก้ว อำเภออรัญประเทศ จังหวัดสระแก้ว

องค์ประกอบทางสิ่งแวดล้อม และคุณค่าต่างๆ	มาตรการป้องกันและแก้ไขผลกระทบสิ่งแวดล้อม	สถานที่ดำเนินการ	ระยะเวลาดำเนินการ	ผู้รับผิดชอบ
3. คุณภาพน้ำผิวดิน (ต่อ)	- โรงงานที่มีลักษณะสมบัติทางชีวภาพของน้ำเสียเกินกว่าค่ามาตรฐานที่ยอมให้ระบายลงสู่ท่อรวบรวมน้ำเสียส่วนกลาง ต้องจัดให้มีระบบบำบัดน้ำเสียทางชีวภาพเบื้องต้นภายในโรงงาน เพื่อบำบัดน้ำเสียให้ได้มาตรฐานคุณภาพน้ำทิ้งจากโรงงานที่ยอมให้ระบายลงสู่ท่อรวบรวมน้ำเสียส่วนกลาง ตามมาตรฐานที่โครงการกำหนดตามตารางที่ 1-1 หรือตามประกาศการนิคมอุตสาหกรรมแห่งประเทศไทย ที่ 78/2554 เรื่อง หลักเกณฑ์ทั่วไปในการระบายน้ำเสียเข้าสู่ระบบบำบัดน้ำเสียส่วนกลางในนิคมอุตสาหกรรม	- โรงงานต่างๆ ในพื้นที่โครงการ	- ก่อนดำเนินการ	- การนิคมอุตสาหกรรมแห่งประเทศไทย (กนอ.)
	- กำหนดให้โรงงานที่มีระบบบำบัดน้ำเสียทางชีวภาพหรือทางเคมีเบื้องต้นจะต้องเสนอข้อมูลการออกแบบและรายงานคำนวณของระบบบำบัดน้ำเสียเบื้องต้นดังกล่าวให้โครงการก่อนการก่อสร้าง เพื่อตรวจสอบความถูกต้อง และเพื่อให้มั่นใจได้ว่าระบบบำบัดน้ำเสียเบื้องต้นมีความเหมาะสมและมีประสิทธิภาพ	- โรงงานต่างๆ ในพื้นที่โครงการ	- ก่อนดำเนินการ	- การนิคมอุตสาหกรรมแห่งประเทศไทย (กนอ.)
	- กำหนดให้โรงงานต้องส่งมอบแบบก่อสร้างและผลการทดลองเดินระบบบำบัดน้ำเสียทางชีวภาพหรือทางเคมีเบื้องต้นให้โครงการ พิจารณาก่อนเปิดดำเนินการ	- โรงงานต่างๆ ในพื้นที่โครงการ	- ก่อนดำเนินการ	- การนิคมอุตสาหกรรมแห่งประเทศไทย (กนอ.)
	- จัดให้มีผู้ตรวจสอบ และควบคุมคุณภาพน้ำเสียจากโรงงานต่างๆ ที่ระบายเข้าสู่ระบบบำบัดน้ำเสียส่วนกลางให้เป็นไปตามเงื่อนไข และความสามารถที่ระบบบำบัดน้ำเสียส่วนกลางรองรับได้ และหากมีการเปลี่ยนแปลงใดๆ ที่จะมีผลต่อปริมาณและลักษณะของน้ำเสีย ต้องแจ้งให้โครงการทราบเพื่อป้องกันผลเสียต่อประสิทธิภาพของระบบบำบัดน้ำเสียส่วนกลาง	- โรงงานต่างๆ ในพื้นที่โครงการ	- ก่อนดำเนินการ	- การนิคมอุตสาหกรรมแห่งประเทศไทย (กนอ.)

ชื่อ
 (นายวีรพงศ์ ไชยเพิ่ม)
 ผู้ว่าการ
 การนิคมอุตสาหกรรมแห่งประเทศไทย



ชื่อ
 (จิตติวัฒน์ บุญใจ)
 ผู้ชี้แจงผลกระทบสิ่งแวดล้อม
 มหาวิทยาลัยขอนแก่น



ตารางที่ 2 (ต่อ) มาตรการป้องกันและแก้ไขผลกระทบสิ่งแวดล้อม ระยะดำเนินการ โครงการนิคมอุตสาหกรรมในพื้นที่เขตพัฒนาเศรษฐกิจพิเศษจังหวัดสระแก้ว อำเภออรัญประเทศ จังหวัดสระแก้ว

องค์ประกอบทางสิ่งแวดล้อมและคุณค่าต่างๆ	มาตรการป้องกันและแก้ไขผลกระทบสิ่งแวดล้อม	สถานที่ดำเนินการ	ระยะเวลาดำเนินการ	ผู้รับผิดชอบ
3. คุณภาพน้ำผิวดิน (ต่อ)	- จัดทำแผนเพื่อลดปริมาณการใช้น้ำ/ปริมาณน้ำทิ้งที่ผ่านการบำบัดของโครงการ	- ภายในพื้นที่โครงการ	- ก่อนดำเนินการ	- การนิคมอุตสาหกรรมแห่งประเทศไทย (กนอ.)
	- กำหนดให้ทำโครงการตรวจสอบคุณภาพน้ำในบ่อตรวจสอบสภาพน้ำ (Inspection Manhole) อย่างน้อยเดือนละ 1 ครั้ง และโดยโรงงานเป็นประจำตามความเหมาะสม	- โรงงานต่างๆ ในพื้นที่โครงการ	- ตลอดระยะเวลาดำเนินการ	- การนิคมอุตสาหกรรมแห่งประเทศไทย (กนอ.)
	2) มาตรการกำกับและควบคุมดูแลโรงงานอุตสาหกรรมที่ไม่มีน้ำเสียทางเคมี/โลหะหนักปนเปื้อน - กำกับดูแลให้โรงงานที่ต้องมีระบบบำบัดน้ำเสียเบื้องต้นมีกรอกแบบระบบอย่างเหมาะสม มีประสิทธิภาพ สามารถบำบัดน้ำเสียจากโรงงานให้เป็นไปตามมาตรฐานที่โครงการกำหนด	- โรงงานต่างๆ ในพื้นที่โครงการ	- ก่อนดำเนินการ	- การนิคมอุตสาหกรรมแห่งประเทศไทย (กนอ.)
	- กำหนดให้โรงงานก่อสร้างระบบระบายน้ำเสียเบื้องต้นของโรงงาน เพื่อระบายน้ำเสียจากทุกส่วนในโรงงานลงสู่ท่อระบายน้ำเสียส่วนกลาง โดยระบบระบายน้ำเสียต้องเป็นระบบท่อบีบ ต้องแยกจากระบบระบายน้ำฝนโดยเด็ดขาด เพื่อป้องกันมิให้น้ำฝนไหลลงท่อระบายน้ำเสียส่วนกลาง และป้องกันมิให้น้ำเสียไหลเข้าสู่ระบบระบายน้ำฝนของโครงการ	- โรงงานต่างๆ ในพื้นที่โครงการ	- ก่อนดำเนินการ	- การนิคมอุตสาหกรรมแห่งประเทศไทย (กนอ.)
	- กำหนดให้โรงงานต้องจัดให้มีบ่อตรวจสอบสภาพน้ำ (Inspection Manhole) อย่างน้อย 1 บ่อ ภายในโรงงาน เพื่อใช้เป็นจุดเก็บตัวอย่างน้ำเสีย เพื่อวิเคราะห์และควบคุมคุณภาพน้ำเสียของโรงงาน โดยโรงงานต้องทำการเชื่อมต่อท่อระบายน้ำเสียจากบ่อตรวจสอบสภาพน้ำ (Inspection Manhole) ของโรงงาน เข้ากับบ่อกักน้ำเสีย (Manhole) ที่โครงการได้จัดเตรียมไว้ให้ พร้อมทำการติดตั้งประตูน้ำปิด-เปิด เพื่อสามารถควบคุมมิให้โรงงานระบายน้ำเสียจากโรงงานเข้าสู่ท่อรวบรวมน้ำเสียส่วนกลางของโครงการ กรณีที่คุณภาพน้ำเสียไม่เป็นไปตามมาตรฐานที่โครงการกำหนด	- โรงงานต่างๆ ในพื้นที่โครงการ	- ก่อนดำเนินการ	- การนิคมอุตสาหกรรมแห่งประเทศไทย (กนอ.)

ชื่อ

(นายวีรพงศ์ ไชยเพิ่ม)

ผู้ว่าการ

การนิคมอุตสาหกรรมแห่งประเทศไทย



พฤศจิกายน 2559

หน้า 17/63

ชื่อ



(รศ.ดร.ฉันทน์ พิธีกร)

ผู้อำนวยการสิ่งแวดล้อม

มหาวิทยาลัยขอนแก่น

ตารางที่ 2 (ต่อ) มาตรการป้องกันและแก้ไขผลกระทบสิ่งแวดล้อม ระยะดำเนินการ โครงการนิคมอุตสาหกรรมในพื้นที่เขตพัฒนาเศรษฐกิจพิเศษจังหวัดสระแก้ว อำเภออรัญประเทศ จังหวัดสระแก้ว

องค์ประกอบทางสิ่งแวดล้อม และคุณค่าต่างๆ	มาตรการป้องกันและแก้ไขผลกระทบสิ่งแวดล้อม	สถานที่ดำเนินการ	ระยะเวลาดำเนินการ	ผู้รับผิดชอบ
3. คุณภาพน้ำผิวดิน (ต่อ)	<ul style="list-style-type: none"> - กำหนดให้มีการติดตั้งประตูน้ำควบคุมการปล่อยน้ำเสียเข้าสู่ระบบรวบรวม น้ำเสียของโครงการ โดยหากพบว่าคุณภาพน้ำเสียที่ปล่อยออกไม่ได้ตาม มาตรฐานที่โครงการกำหนดไว้ให้ทำการปิดประตูน้ำเสียที่ติดตั้งบริเวณจุดที่ เชื่อมต่อกับท่อระบายน้ำเสียส่วนกลางของโครงการ เพื่อป้องกันมิให้โรงงาน ระบายน้ำเสียที่มีค่าเกินมาตรฐานเข้าสู่ระบบบำบัดน้ำเสียส่วนกลาง 	<ul style="list-style-type: none"> - โรงงานต่างๆ ในพื้นที่ โครงการ 	<ul style="list-style-type: none"> - ตลอดระยะเวลาดำเนินการ 	<ul style="list-style-type: none"> - การนิคมอุตสาหกรรม แห่งประเทศไทย (กนอ.)
	<ul style="list-style-type: none"> - กรณีตรวจพบว่า โรงงานไม่สามารถบำบัดน้ำเสียให้ได้ตามข้อกำหนดก่อนระบายสู่ ระบบบำบัดน้ำเสียส่วนกลาง จะแจ้งให้โรงงานหยุดการระบายน้ำเสียเข้าสู่ระบบบำบัด น้ำเสียส่วนกลาง แล้วทำการสูบน้ำจากบ่อพักน้ำของโรงงานกลับไปบำบัดใหม่ ทั้งหมด และทำการปรับปรุงแก้ไขระบบบำบัดน้ำเสียเบื้องต้นให้มีประสิทธิภาพ การบำบัดตามข้อกำหนดภายในระยะเวลาอันสั้น (ภายใน 1 วัน) และเมื่อ ตรวจสอบแล้ว พบว่า น้ำเสียจากโรงงานมีค่าเป็นไปตามมาตรฐานที่กำหนด โครงการจึงอนุญาตให้โรงงานระบายน้ำเสียเข้าสู่ระบบบำบัดน้ำเสียส่วนกลางได้ 	<ul style="list-style-type: none"> - โรงงานต่างๆ ในพื้นที่ โครงการ 	<ul style="list-style-type: none"> - ตลอดระยะเวลาดำเนินการ 	<ul style="list-style-type: none"> - การนิคมอุตสาหกรรม แห่งประเทศไทย (กนอ.)
	<ul style="list-style-type: none"> - กำหนดให้มีการตรวจสอบผลการวิเคราะห์คุณภาพน้ำทิ้งของโรงงานรายโรง หากคุณภาพน้ำทิ้งมีค่าเกินมาตรฐานที่โครงการกำหนด โรงงานจะต้องเสีย ค่าปรับตามอัตราที่กำหนด 	<ul style="list-style-type: none"> - โรงงานต่างๆ ในพื้นที่ โครงการ 	<ul style="list-style-type: none"> - ตลอดระยะเวลาดำเนินการ 	<ul style="list-style-type: none"> - การนิคมอุตสาหกรรม แห่งประเทศไทย (กนอ.)
	<ul style="list-style-type: none"> - ในกรณีที่ระบบบำบัดน้ำเสียเบื้องต้นของโรงงานขัดข้องให้โรงงานรีบดำเนินการ แก้ไขให้เป็นไปตามระยะเวลาที่โครงการกำหนด และคุณภาพน้ำทิ้งต้องมีค่า เป็นไปตามมาตรฐานของโครงการหากโรงงานยังเพิกเฉย ไม่ปฏิบัติตาม และ ไม่แจ้งความคืบหน้าในการดำเนินการ โครงการจะแจ้งโรงงานให้ดำเนินการ ตามพระราชบัญญัติโรงงาน ได้แก่ การสั่งให้หยุดดำเนินการผลิต ในส่วนที่ ก่อให้เกิดน้ำเสียนั้นชั่วคราว จนกว่าจะปรับปรุงให้มีประสิทธิภาพเหมือนเดิม จึงจะดำเนินการได้ตามปกติ ในกรณีที่โรงงานเพิกเฉยต่อความรับผิดชอบที่ได้ ตกเดือนแล้ว โครงการจะสั่งระงับการดำเนินการผลิตของโรงงานนั้นๆ ทันที 	<ul style="list-style-type: none"> - โรงงานต่างๆ ในพื้นที่ โครงการ 	<ul style="list-style-type: none"> - ตลอดระยะเวลาดำเนินการ 	<ul style="list-style-type: none"> - การนิคมอุตสาหกรรม แห่งประเทศไทย (กนอ.)

ชื่อ

(นายวีรพงศ์ ไชยเพิ่ม)

ผู้ว่าการ

การนิคมอุตสาหกรรมแห่งประเทศไทย



ชื่อ

(รศ.ดร.วันเทพ ใจเจนคง)
ผู้อำนวยการสิ่งแวดล้อม

มหาวิทยาลัยอุบลราชธานี

พฤษภาคม 2559

หน้า 18/63

ตารางที่ 2 (ต่อ) มาตรการป้องกันและแก้ไขผลกระทบสิ่งแวดล้อม ระยะดำเนินการ โครงการนิคมอุตสาหกรรมในพื้นที่เขตพัฒนาเศรษฐกิจพิเศษจังหวัดสระแก้ว อำเภออรัญประเทศ จังหวัดสระแก้ว

องค์ประกอบทางสิ่งแวดล้อมและคุณค่าต่างๆ	มาตรการป้องกันและแก้ไขผลกระทบสิ่งแวดล้อม	สถานที่ดำเนินการ	ระยะเวลาดำเนินการ	ผู้รับผิดชอบ
3. คุณภาพน้ำผิวดิน (ต่อ)	3) มาตรการกำกับและควบคุมดูแลโรงงานอุตสาหกรรมที่อาจก่อให้เกิดน้ำเสียทางเคมี/โลหะหนักปนเปื้อน - โครงการต้องกำหนดมาตรการกำกับดูแลโรงงานที่อาจก่อให้เกิดน้ำเสียทางเคมี ดังนี้ • กำหนดให้ทุกโรงงานต้องจัดทำข้อมูลตามแบบสำรวจข้อมูลสิ่งแวดล้อมที่เกี่ยวกับน้ำเสียของโรงงานส่งให้โครงการก่อนเปิดดำเนินการ • กำหนดให้โรงงานต้องมีบ่อตรวจสอบลักษณะน้ำเสียก่อนระบายน้ำเสียเข้าสู่ระบบบำบัดน้ำเสียส่วนกลางทางชีวภาพของโครงการและบ่อพักน้ำทิ้งที่สามารถกักเก็บน้ำเสียได้อย่างเพียงพอไม่น้อยกว่า 1 วัน • กรณีที่ระบบบำบัดน้ำเสียของโรงงาน มีค่าโลหะหนักเกินค่ามาตรฐานโรงงานต้องประสานงานโดยเร่งด่วนให้หน่วยงานภายนอกที่ได้รับอนุญาตจากกรมโรงงานอุตสาหกรรมเข้ามาขนถ่ายเพื่อนำไปกำจัดต่อไปพร้อมทั้งแจ้งให้โครงการรับทราบทุกครั้ง	- โรงงานต่างๆ ในพื้นที่โครงการ	- ก่อนดำเนินการ	- การนิคมอุตสาหกรรมแห่งประเทศไทย (กนอ.)
	- กำหนดให้โรงงานต้องมีระบบบำบัดน้ำเสียทางเคมีเบื้องต้น (Pretreatment) เพื่อบำบัดน้ำเสียให้มีค่าเป็นไปตามมาตรฐานที่โครงการกำหนดไว้ ก่อนระบายเข้าสู่ระบบบำบัดน้ำเสียส่วนกลางทางชีวภาพของโครงการ	- โรงงานต่างๆ ในพื้นที่โครงการ	- ตลอดระยะเวลาดำเนินการ	- การนิคมอุตสาหกรรมแห่งประเทศไทย (กนอ.)
	- กำหนดให้โรงงานต้องจัดให้มีบ่อพักน้ำทิ้งหลังการบำบัดที่สามารถกักเก็บน้ำเสียที่ผ่านการบำบัดเบื้องต้นได้ไม่น้อยกว่า 1 วัน	- โรงงานที่มีระบบบำบัดน้ำเสียเบื้องต้น (จากกระบวนการผลิต) ภายในโครงการ	- ตลอดระยะเวลาดำเนินการ	- การนิคมอุตสาหกรรมแห่งประเทศไทย (กนอ.)
	- กำหนดให้โรงงานต้องจัดให้มีบ่อตรวจสอบลักษณะน้ำเสีย ก่อนระบายน้ำเสียเข้าสู่ระบบบำบัดน้ำเสียส่วนกลางทางชีวภาพของโครงการ	- โรงงานต่างๆ ในพื้นที่โครงการ	- ตลอดระยะเวลาดำเนินการ	- การนิคมอุตสาหกรรมแห่งประเทศไทย (กนอ.)

ชื่อ
(นายวีรพงศ์ ไชยเพิ่ม)
ผู้ว่าการ
การนิคมอุตสาหกรรมแห่งประเทศไทย



ชื่อ
(รศ.ดร.อัยสิทธิ์ ชัยจันทน์)
ผู้อำนวยการศูนย์วิจัยด้าน
มลพิษทางน้ำและสิ่งแวดล้อม



ตารางที่ 2 (ต่อ) มาตรการป้องกันและแก้ไขผลกระทบสิ่งแวดล้อม ระยะดำเนินการ โครงการนิคมอุตสาหกรรมในพื้นที่เขตพัฒนาเศรษฐกิจพิเศษจังหวัดสระแก้ว อำเภออรัญประเทศ จังหวัดสระแก้ว

องค์ประกอบทางสิ่งแวดล้อม และคุณค่าต่างๆ	มาตรการป้องกันและแก้ไขผลกระทบสิ่งแวดล้อม	สถานที่ดำเนินการ	ระยะเวลาดำเนินการ	ผู้รับผิดชอบ
3. คุณภาพน้ำผิวดิน (ต่อ)	- หากพบว่า โรงงานอุตสาหกรรมไม่สามารถดำเนินการได้ภายในระยะเวลาที่กำหนด โครงการจะออกหนังสือตักเตือนเพื่อแจ้งให้โรงงานเร่งดำเนินการปรับปรุงแก้ไขให้แล้วเสร็จในเวลาที่กำหนด และจัดให้มีเจ้าหน้าที่ของโครงการเข้ามาตรวจสอบการดำเนินงานของโรงงานจนกว่าน้ำเสียที่เกิดขึ้น จะมีลักษณะสมบัติน้ำเสียเป็นไปตามเกณฑ์มาตรฐานที่โครงการกำหนดไว้ ก่อนระบายเข้าสู่ระบบบำบัดน้ำเสียส่วนกลางทางชีวภาพของโครงการ	- โรงงานต่างๆ ในพื้นที่โครงการ	- ตลอดระยะเวลาดำเนินการ	- การนิคมอุตสาหกรรมแห่งประเทศไทย (กนอ.)
	- หากการนำน้ำเสียกลับไปบำบัดใหม่ของโรงงานอุตสาหกรรมยังไม่สามารถดำเนินการบำบัดน้ำเสียจนมีค่าเป็นไปตามเกณฑ์มาตรฐานที่โครงการกำหนดไว้ภายในระยะเวลาที่กำหนด หรือหากไม่ปฏิบัติตามหรือแจ้งความคืบหน้าในการดำเนินการปรับปรุงแก้ไขที่เหมาะสม โครงการจะสั่งให้หยุดดำเนินการผลิตในส่วนที่ก่อให้เกิดน้ำเสียนั้นชั่วคราว และโรงงานต้องรีบปรับปรุงแก้ไขระบบบำบัดน้ำเสียให้มีประสิทธิภาพดีเหมือนเดิมก่อน จึงจะอนุญาตให้ดำเนินการผลิตได้ตามปกติ	- โรงงานต่างๆ ในพื้นที่โครงการ	- ตลอดระยะเวลาดำเนินการ	- การนิคมอุตสาหกรรมแห่งประเทศไทย (กนอ.)
	- กรณีระบบบำบัดน้ำเสียทางเคมีเบื้องต้นของโรงงานไม่สามารถบำบัดน้ำเสียได้ โรงงานต้องจัดเก็บและส่งน้ำเสียทางเคมีให้หน่วยงานภายนอกที่ได้รับอนุญาตจากกรมโรงงานอุตสาหกรรม เข้ามารับนำไปบำบัด พร้อมทั้งเร่งดำเนินการปรับปรุงระบบบำบัดน้ำเสียทางเคมีให้แล้วเสร็จโดยเร่งด่วน จึงอนุญาตให้เปิดดำเนินการต่อไป	- โรงงานต่างๆ ในพื้นที่โครงการ	- ตลอดระยะเวลาดำเนินการ	- การนิคมอุตสาหกรรมแห่งประเทศไทย (กนอ.)

ชื่อ 
 (นายวีรพงศ์ ไชยเพิ่ม)
 ผู้ว่าการ
 การนิคมอุตสาหกรรมแห่งประเทศไทย



ชื่อ 
 (รศ.ดร.วันเพ็ญ จิโรจน์กุล)
 ผู้อำนวยการสิ่งแวดล้อม
 มหาวิทยาลัยขอนแก่น

ตารางที่ 2 (ต่อ) มาตรการป้องกันและแก้ไขผลกระทบสิ่งแวดล้อม ระยะดำเนินการ โครงการนิคมอุตสาหกรรมในพื้นที่เขตพัฒนาเศรษฐกิจพิเศษจังหวัดสระแก้ว อำเภออรัญประเทศ จังหวัดสระแก้ว

องค์ประกอบทางสิ่งแวดล้อมและคุณค่าต่างๆ	มาตรการป้องกันและแก้ไขผลกระทบสิ่งแวดล้อม	สถานที่ดำเนินการ	ระยะเวลาดำเนินการ	ผู้รับผิดชอบ
3. คุณภาพน้ำผิวดิน (ต่อ)	4) มาตรการทั่วไปในการควบคุมดูแลโรงงานอุตสาหกรรม - กำหนดให้โรงงานอุตสาหกรรมต้องบำบัดน้ำเสียที่เกิดขึ้นให้มีค่าเป็นไปตามที่โครงการกำหนดตามตารางที่ 1-1 หรือตามประกาศการนิคมอุตสาหกรรมแห่งประเทศไทย ที่ 78/2554 เรื่อง หลักเกณฑ์ทั่วไปในการระบายน้ำเสียเข้าสู่ระบบบำบัดน้ำเสียส่วนกลางในนิคมอุตสาหกรรม	- โรงงานต่างๆ ในพื้นที่โครงการ	- ขั้นตอนการขออนุญาตเข้ามาใช้พื้นที่โครงการ	- การนิคมอุตสาหกรรมแห่งประเทศไทย (กนอ.)
	- ดูแลการเก็บตัวอย่างและการวิเคราะห์น้ำเสียของโรงงาน โดยเฉลี่ยรายเดือน หากมีค่าลักษณะสมบัติน้ำเสียเกินค่ามาตรฐานที่โครงการกำหนดไว้ โรงงานจะต้องเสียค่าปรับตามอัตราที่โครงการกำหนดไว้	- โรงงานต่างๆ ในพื้นที่โครงการ	- ตลอดระยะเวลาดำเนินการ	- การนิคมอุตสาหกรรมแห่งประเทศไทย (กนอ.)
	- หากน้ำเสียจากโรงงานมีค่าเกินเกณฑ์มาตรฐานที่โครงการกำหนดไว้ ให้โรงงานอุตสาหกรรมนั้นต้องหยุดระบายน้ำเสียออกนอกโรงงาน และให้ทำการสูบน้ำทิ้งจากบ่อกักน้ำทิ้งไปบำบัดใหม่จนมีค่าเป็นไปตามเกณฑ์มาตรฐานที่โครงการกำหนดไว้ ก่อนอนุญาตให้ระบายเข้าสู่ระบบบำบัดน้ำเสียส่วนกลางของโครงการได้	- โรงงานต่างๆ ในพื้นที่โครงการ	- ตลอดระยะเวลาดำเนินการ	- การนิคมอุตสาหกรรมแห่งประเทศไทย (กนอ.)
	- หากพบว่า โรงงานไม่สามารถดำเนินการแก้ไขได้ภายในระยะเวลาที่กำหนด โครงการจะดำเนินการตามขั้นตอนโดยออกจดหมายตักเตือน เพื่อแจ้งให้โรงงานเร่งดำเนินการปรับปรุงแก้ไขให้แล้วเสร็จภายในเวลาที่กำหนด และจัดให้มีเจ้าหน้าที่ของโครงการ ทำการตรวจสอบผลการดำเนินการจนกว่าจะบำบัดน้ำเสียให้เป็นไปตามมาตรฐานที่โครงการกำหนดไว้ ก่อนอนุญาตให้ระบายน้ำเสียเข้าสู่ระบบรวบรวมน้ำเสีย เพื่อส่งน้ำเสียไปยังระบบบำบัดน้ำเสียส่วนกลางทางชีวภาพของโครงการต่อไป	- โรงงานต่างๆ ในพื้นที่โครงการ	- ตลอดระยะเวลาดำเนินการ	- การนิคมอุตสาหกรรมแห่งประเทศไทย (กนอ.)
	- หากโรงงานไม่สามารถดำเนินการแก้ไขได้ โครงการจะถือสิทธิที่จะเข้าไปปรับปรุงแก้ไข หรือจ้างที่ปรึกษาที่เหมาะสมมาดำเนินการแก้ไข โดยค่าใช้จ่ายต่าง ๆ ที่เกิดขึ้นจากการปรับปรุงแก้ไขนั้น โรงงานจะต้องเป็นผู้รับผิดชอบค่าใช้จ่ายทั้งหมดจนกระทั่งระบบมีความสามารถทำงานได้อย่างมีประสิทธิภาพดังเดิม	- โรงงานต่างๆ ในพื้นที่โครงการ	- ตลอดระยะเวลาดำเนินการ	- การนิคมอุตสาหกรรมแห่งประเทศไทย (กนอ.)

ชื่อ
(นายวีรพงศ์ ไชยเพิ่ม)
ผู้ว่าการ
การนิคมอุตสาหกรรมแห่งประเทศไทย



พฤศจิกายน 2559
หน้า 21/63

ชื่อ
(รศ.ดร.วันเพ็ญ ไกรนอก)



ตารางที่ 2 (ต่อ) มาตรการป้องกันและแก้ไขผลกระทบสิ่งแวดล้อม ระยะดำเนินการ โครงการนิคมอุตสาหกรรมในพื้นที่เขตพัฒนาเศรษฐกิจพิเศษจังหวัดสระแก้ว อำเภอรัษฎาประเทศ จังหวัดสระแก้ว

องค์ประกอบทางสิ่งแวดล้อม และคุณค่าต่างๆ	มาตรการป้องกันและแก้ไขผลกระทบสิ่งแวดล้อม	สถานที่ดำเนินการ	ระยะเวลาดำเนินการ	ผู้รับผิดชอบ
3. คุณภาพน้ำผิวดิน (ต่อ)	- หากพบว่า การนำน้ำเสียกลับไปบำบัดใหม่ของโรงงานยังไม่สามารถดำเนินการได้เป็นไปตามเกณฑ์มาตรฐานที่โครงการกำหนดไว้ภายในระยะที่กำหนดหรือหากไม่ปฏิบัติตามและแจ้งความก้าวหน้าในการดำเนินการปรับปรุงแก้ไขที่เหมาะสม โครงการจะดำเนินการตามขั้นตอนของกฎหมายอย่างเคร่งครัด	- โรงงานต่างๆ ในพื้นที่โครงการ	- ตลอดระยะเวลาดำเนินการ	- การนิคมอุตสาหกรรมแห่งประเทศไทย (กนอ.)
	- เจ้าหน้าที่จะมีจดหมายแจ้งปรับค่าน้ำเสียกรณีเกินมาตรฐานให้โรงงานทราบและดำเนินการตามรายละเอียดที่ตกลงไว้ตั้งแต่ทำสัญญาจนกว่าจะดำเนินการแก้ไขแล้วเสร็จ	- โรงงานต่างๆ ในพื้นที่โครงการ	- ตลอดระยะเวลาดำเนินการ	- การนิคมอุตสาหกรรมแห่งประเทศไทย (กนอ.)
	5) ระบบรวบรวมน้ำเสีย - โครงการต้องกำหนดให้โรงงานแยกระบบระบายน้ำเสียออกจากระบบระบายน้ำฝนโดยเด็ดขาด และน้ำฝนปนเปื้อนในโรงงานต้องระบายลงสู่ท่อรวบรวมน้ำเสียของโรงงานอุตสาหกรรมเท่านั้น	- ภายในพื้นที่โครงการ	- ตลอดระยะเวลาดำเนินการ	- การนิคมอุตสาหกรรมแห่งประเทศไทย (กนอ.)
	- กำหนดให้โรงงานต้องก่อสร้างระบบระบายน้ำเสียอย่างมิดชิด สะอาด และไม่ส่งกลิ่นเหม็นเป็นที่รังเกียจ	- โรงงานต่างๆ ในพื้นที่โครงการ	- ตลอดระยะเวลาดำเนินการ	- การนิคมอุตสาหกรรมแห่งประเทศไทย (กนอ.)
	- โครงการต้องควบคุมดูแลการต่อท่อระบายน้ำเสียของโรงงานเข้ากับระบบท่อรวบรวมน้ำเสียของโครงการ เพื่อให้การต่อระบบท่อลงในตำแหน่งที่เหมาะสมตามที่โครงการได้จัดเตรียมหรือกำหนดไว้	- ภายในพื้นที่โครงการ	- ตลอดระยะเวลาดำเนินการ	- การนิคมอุตสาหกรรมแห่งประเทศไทย (กนอ.)
	- โครงการต้องกำหนดให้โรงงานต้องจัดสร้าง Inspection Manhole ตรงตำแหน่งที่จะบรรจุท่อระบายน้ำเสียของโรงงานกับท่อรวบรวมน้ำเสียของโครงการ	- ภายในพื้นที่โครงการ	- ตลอดระยะเวลาดำเนินการ	- การนิคมอุตสาหกรรมแห่งประเทศไทย (กนอ.)
	- ควบคุมดูแลกิจกรรมต่าง ๆ ภายในพื้นที่โครงการ ให้อยู่ในสภาพเรียบร้อย โดยเฉพาะการระบายน้ำทิ้งของโรงงาน เพื่อป้องกันไม่ให้เกิดการระบายน้ำทิ้งลงสู่แหล่งน้ำผิวดิน	- ภายในพื้นที่โครงการ	- ตลอดระยะเวลาดำเนินการ	- การนิคมอุตสาหกรรมแห่งประเทศไทย (กนอ.)

ชื่อ



(นายวิรพงษ์ ไชยเพิ่ม)

ผู้ว่าการ

การนิคมอุตสาหกรรมแห่งประเทศไทย



พฤศจิกายน 2559

หน้า 22/63

ชื่อ

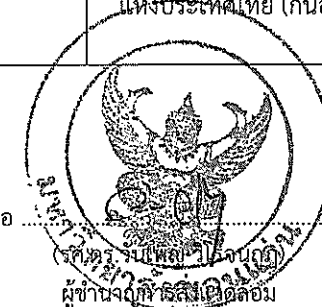

ผู้อำนวยการสิ่งแวดล้อม

มหาวิทยาลัยขอนแก่น

ตารางที่ 2 (ต่อ) มาตรการป้องกันและแก้ไขผลกระทบสิ่งแวดล้อม ระยะดำเนินการ โครงการนิคมอุตสาหกรรมในพื้นที่เขตพัฒนาเศรษฐกิจพิเศษจังหวัดสระแก้ว อำเภออรัญประเทศ จังหวัดสระแก้ว

องค์ประกอบทางสิ่งแวดล้อม และคุณค่าต่างๆ	มาตรการป้องกันและแก้ไขผลกระทบสิ่งแวดล้อม	สถานที่ดำเนินการ	ระยะเวลาดำเนินการ	ผู้รับผิดชอบ
3. คุณภาพน้ำผิวดิน (ต่อ)	6) ระบบบำบัดน้ำเสียส่วนกลางทางชีวภาพ (ก) ขนาดและความสามารถของระบบบำบัดน้ำเสีย - โครงการต้องจัดให้มีระบบบำบัดน้ำเสียส่วนกลางทางชีวภาพแบบตะกอนเร่ง (Activated Sludge) โดยมีความสามารถในการบำบัดน้ำเสียรวม 2,100 ลูกบาศก์เมตร/วัน เพื่อรองรับน้ำเสียจากพื้นที่อุตสาหกรรม และพื้นที่ต่าง ๆ ภายในโครงการ	- ภายในพื้นที่โครงการ	- ก่อนเปิดดำเนินการ และตลอดระยะเวลาดำเนินการ	- การนิคมอุตสาหกรรมแห่งประเทศไทย (กนอ.)
	(ข) การกำกับดูแล - โครงการต้องควบคุมคุณภาพน้ำทั้งภายหลังการบำบัดให้มีความเป็นไปตามเกณฑ์มาตรฐานคุณภาพน้ำที่ตามประกาศกระทรวงวิทยาศาสตร์ เทคโนโลยีและสิ่งแวดล้อม ฉบับที่ 3 (พ.ศ. 2539) เรื่อง กำหนดมาตรฐานควบคุมการระบายน้ำทิ้งจากแหล่งกำเนิดประเภทโรงงานอุตสาหกรรม และนิคมอุตสาหกรรมหรือกฎหมายอื่นที่เกี่ยวข้องฉบับล่าสุด และมีค่าออกซิเจนละลายไม่น้อยกว่า 4 มิลลิกรัม/ลิตร	- ระบบบำบัดน้ำเสียส่วนกลางทางชีวภาพ	- ตลอดระยะเวลาดำเนินการ	- การนิคมอุตสาหกรรมแห่งประเทศไทย (กนอ.)
	- ติดตั้งเครื่องมือวัดอัตราการไหลของน้ำเสียก่อนเข้าระบบและหลังออกจากระบบบำบัดน้ำเสียส่วนกลาง เพื่อนำผลมาใช้เปรียบเทียบระดับน้ำเข้า-ออก รวมทั้งให้โครงการบันทึกปริมาณน้ำทิ้งที่นำไปใช้ประโยชน์ในพื้นที่สีเขียวของโครงการ และการนำน้ำไปใช้ในกิจกรรมอื่น ๆ พร้อมทั้งรายงานผลดังกล่าวให้หน่วยงานที่เกี่ยวข้องทราบทุก 6 เดือน	- ระบบบำบัดน้ำเสียส่วนกลางทางชีวภาพ	- เป็นประจำทุกเดือนตลอดระยะเวลาดำเนินการ	- การนิคมอุตสาหกรรมแห่งประเทศไทย (กนอ.)
	- จัดให้มีเจ้าหน้าที่ที่มีความรู้ ประสบการณ์และความชำนาญในการควบคุมดูแลระบบบำบัดน้ำเสียส่วนกลางให้ทำงานได้อย่างมีประสิทธิภาพและเป็นไปตามข้อกำหนดที่ออกแบบไว้	- ระบบบำบัดน้ำเสียส่วนกลางทางชีวภาพ	- ตลอดระยะเวลาดำเนินการ	- การนิคมอุตสาหกรรมแห่งประเทศไทย (กนอ.)

ชื่อ
(นายวีรพงศ์ ไชยเพิ่ม)
ผู้ว่าการ
การนิคมอุตสาหกรรมแห่งประเทศไทย



พฤศจิกายน 2559
หน้า 23/63



ตารางที่ 2 (ต่อ) มาตรการป้องกันและแก้ไขผลกระทบสิ่งแวดล้อม ระยะดำเนินการ โครงการนิคมอุตสาหกรรมในพื้นที่เขตพัฒนาเศรษฐกิจพิเศษจังหวัดสระแก้ว อำเภอรัษฎาประเทศ จังหวัดสระแก้ว

องค์ประกอบทางสิ่งแวดล้อมและคุณค่าต่างๆ	มาตรการป้องกันและแก้ไขผลกระทบสิ่งแวดล้อม	สถานที่ดำเนินการ	ระยะเวลาดำเนินการ	ผู้รับผิดชอบ
3. คุณภาพน้ำผิวดิน (ต่อ)	(ค) การจัดการน้ำทิ้งภายหลังการบำบัด - โครงการจะนำน้ำทิ้งหลังผ่านการบำบัดที่ได้มาตรฐานตามเกณฑ์ที่กำหนดมาใช้ประโยชน์ ดังนี้ • นำไปรดต้นไม้บริเวณพื้นที่สีเขียว นำไปล้างถนน หรือกิจกรรมอื่น ๆ ตามความเหมาะสม • ส่วนที่เหลือจากการนำกลับไปใช้ประโยชน์ให้ระบายน้ำทิ้งลงสู่คลองขุด	- ระบบบำบัดน้ำเสีย ส่วนกลางทางชีวภาพ	- ตลอดระยะเวลาดำเนินการ	- การนิคมอุตสาหกรรมแห่งประเทศไทย (กนอ.)
	- จัดบันทึกปริมาณน้ำทิ้งภายหลังการบำบัดที่นำกลับไปใช้ประโยชน์ในพื้นที่สีเขียวของโครงการและการนำไปใช้ในกิจกรรมอื่นๆ เพื่อให้ทราบแนวโน้มของปริมาณการใช้น้ำในกิจกรรมดังกล่าว	- ระบบบำบัดน้ำเสีย ส่วนกลางทางชีวภาพ	- ตลอดระยะเวลาดำเนินการ	- การนิคมอุตสาหกรรมแห่งประเทศไทย (กนอ.)
	7) บ่อพักน้ำทิ้งภายหลังการบำบัดของโครงการ - จัดให้มีบ่อพักน้ำทิ้ง (Holding Pond) ขนาด 4,200 ลบ.ม./วัน ในระบบบำบัดน้ำเสียส่วนกลางทางชีวภาพ ซึ่งสามารถกักเก็บน้ำทิ้งที่เกิดขึ้นได้ไม่น้อยกว่า 2 วัน พร้อมติดตั้งอุปกรณ์ตรวจสอบระดับน้ำ เพื่อตรวจสอบปริมาณน้ำในบ่อพักน้ำทิ้งเป็นประจำทุกวัน	- ระบบบำบัดน้ำเสีย ส่วนกลางทางชีวภาพ	- ตลอดระยะเวลาดำเนินการ	- การนิคมอุตสาหกรรมแห่งประเทศไทย (กนอ.)
	- จัดให้มีบ่อพักน้ำทิ้งฉุกเฉิน (Emergency Pond) ขนาด 2,100 ลบ.ม./วัน ในระบบบำบัดน้ำเสียส่วนกลางทางชีวภาพ ซึ่งสามารถกักเก็บน้ำทิ้งที่เกิดขึ้นได้ไม่น้อยกว่า 1 วัน เพื่อรองรับน้ำทิ้งภายหลังผ่านการบำบัด กรณีมีค่าไม่ผ่านเกณฑ์กำหนด เพื่อสูบกลับเข้าสู่ระบบบำบัดน้ำเสียอีกครั้ง	- ระบบบำบัดน้ำเสีย ส่วนกลางทางชีวภาพ	- ตลอดระยะเวลาดำเนินการ	- การนิคมอุตสาหกรรมแห่งประเทศไทย (กนอ.)
	- กำหนดให้โครงสร้างของบ่อพักน้ำทิ้งของโครงการมีความแข็งแรงและทนทานต่อสภาพการใช้งานเป็นไปตามหลักวิศวกรรม	- บ่อพักน้ำทิ้งภายหลังการบำบัด	- ตลอดระยะเวลาดำเนินการ	- การนิคมอุตสาหกรรมแห่งประเทศไทย (กนอ.)
	- จัดให้มีเจ้าหน้าที่ติดตามตรวจสอบบ่อพักน้ำทิ้งภายหลังการบำบัด และระบบท่อส่งน้ำทิ้งอย่างสม่ำเสมอ ในกรณีที่เกิดความเสียหายต่อระบบท่อจะต้องปิดวาล์วส่งน้ำทิ้งภายหลังการบำบัดและทำการซ่อมแซมทันที	- บ่อพักน้ำทิ้งภายหลังการบำบัด	- ตลอดระยะเวลาดำเนินการ	- การนิคมอุตสาหกรรมแห่งประเทศไทย (กนอ.)

ชื่อ

(นายวีรพงศ์ ไชยเพิ่ม)

ผู้ว่าการ

การนิคมอุตสาหกรรมแห่งประเทศไทย



พฤศจิกายน 2559

หน้า 24/63

ชื่อ

(รศ.ดร.ธนวัฒน์ ใจเงินกุล)

ผู้อำนวยการสิ่งแวดล้อม

มหาวิทยาลัยจันทรเกษม



ตารางที่ 2 (ต่อ) มาตรการป้องกันและแก้ไขผลกระทบสิ่งแวดล้อม ระยะดำเนินการ โครงการนิคมอุตสาหกรรมในพื้นที่เขตพัฒนาเศรษฐกิจพิเศษจังหวัดสระแก้ว อำเภออรัญประเทศ จังหวัดสระแก้ว

องค์ประกอบทางสิ่งแวดล้อมและคุณค่าต่างๆ	มาตรการป้องกันและแก้ไขผลกระทบสิ่งแวดล้อม	สถานที่ดำเนินการ	ระยะเวลาดำเนินการ	ผู้รับผิดชอบ
3. คุณภาพน้ำผิวดิน (ต่อ)	- กำหนดให้มีการตาดคอนกรีตที่บ่อพักน้ำทิ้ง (Holding Pond) และบ่อพักน้ำทิ้งฉุกเฉิน (Emergency Pond) ของระบบบำบัดน้ำเสียส่วนกลางทางชีวภาพ	- ระบบบำบัดน้ำเสียส่วนกลางทางชีวภาพ	- ตลอดระยะเวลาดำเนินการ	- การนิคมอุตสาหกรรมแห่งประเทศไทย (กนอ.)
	8) การควบคุมและตรวจสอบระบบบำบัดน้ำเสีย - จัดตั้งศูนย์ควบคุมน้ำเสียส่วนกลาง เพื่อดูแลการบริหารจัดการและควบคุมดูแลเรื่องลักษณะสมบัติและปริมาณน้ำเสียจากโรงงานต่างๆ ภายในโครงการ มิให้เกินกว่าค่าที่โครงการกำหนด	- ภายในพื้นที่โครงการ	- ตลอดระยะเวลาดำเนินการ	- การนิคมอุตสาหกรรมแห่งประเทศไทย (กนอ.)
	- จัดให้มีเจ้าหน้าที่ประจำศูนย์ควบคุมน้ำเสียส่วนกลาง ซึ่งทำหน้าที่ควบคุมการปล่อยน้ำเสียเพื่อติดตามประสิทธิภาพของระบบบำบัดน้ำเสีย โดยใช้ทั้งวิธีการตรวจสอบโดยการสังเกตจากลักษณะทางกายภาพของน้ำเสีย เช่น สี กลิ่น และตะกอนในน้ำเสีย เป็นต้น รวมทั้งการตรวจสอบค่าดัชนีคุณภาพน้ำต่างๆ ในการเดินระบบบำบัดน้ำเสียอยู่เป็นประจำ	- ศูนย์ควบคุมน้ำเสียส่วนกลาง	- ตลอดระยะเวลาดำเนินการ	- การนิคมอุตสาหกรรมแห่งประเทศไทย (กนอ.)
	- ติดตั้งเครื่องตรวจวัด COD/BOD online บริเวณระบบบำบัดน้ำเสียส่วนกลาง เพื่อตรวจวัดคุณภาพน้ำทิ้งภายหลังการบำบัด	- ระบบบำบัดน้ำเสียส่วนกลางทางชีวภาพ	- ตลอดระยะเวลาดำเนินการ	- การนิคมอุตสาหกรรมแห่งประเทศไทย (กนอ.)
	- โครงการต้องหมั่นตรวจสอบซ่อมแซม ดูแลบำรุงรักษาอุปกรณ์เครื่องมือที่ใช้ในระบบบำบัดน้ำเสียให้สามารถทำงานได้อย่างมีประสิทธิภาพอยู่เสมอ	- ระบบบำบัดน้ำเสียส่วนกลางทางชีวภาพ	- ตลอดระยะเวลาดำเนินการ	- การนิคมอุตสาหกรรมแห่งประเทศไทย (กนอ.)
	- โครงการต้องจัดเตรียมอะไหล่หรืออุปกรณ์/เครื่องมือที่ใช้ในระบบบำบัดน้ำเสียที่จำเป็นเพื่อให้สามารถดำเนินการแก้ไขซ่อมแซมหรือเปลี่ยนใหม่ได้ทันทีเมื่ออุปกรณ์เครื่องมือชำรุดเสียหาย	- ระบบบำบัดน้ำเสียส่วนกลางทางชีวภาพ	- ตลอดระยะเวลาดำเนินการ	- การนิคมอุตสาหกรรมแห่งประเทศไทย (กนอ.)
	- ติดตั้งเครื่องมือวัดอัตราการไหลของน้ำเสียก่อนเข้าระบบและหลังออกจากระบบบำบัดน้ำเสียส่วนกลางทางชีวภาพ เพื่อนำผลมาใช้เปรียบเทียบกับระดับน้ำเข้า-ออก รวมทั้งให้โครงการบันทึกปริมาณน้ำทิ้งที่นำไปใช้ประโยชน์ในพื้นที่สีเขียวของโครงการ และการนำน้ำไปใช้ในกิจกรรมอื่น ๆ พร้อมทั้งรายงานผลดังกล่าวให้หน่วยงานที่เกี่ยวข้องทราบ	- ระบบบำบัดน้ำเสียส่วนกลางทางชีวภาพ	- ตลอดระยะเวลาดำเนินการ	- การนิคมอุตสาหกรรมแห่งประเทศไทย (กนอ.)

ชื่อ
 (นายวีรพงศ์ ไชยเพิ่ม)
 ผู้ว่าการ
 การนิคมอุตสาหกรรมแห่งประเทศไทย



ชื่อ
 (รศ.ดร.วิฑูรย์ ใจเย็น)
 ผู้อำนวยการสิ่งแวดล้อม
 มหาวิทยาลัยขอนแก่น
 ขอนแก่น

ตารางที่ 2 (ต่อ) มาตรการป้องกันและแก้ไขผลกระทบสิ่งแวดล้อม ระยะดำเนินการ โครงการนิคมอุตสาหกรรมในพื้นที่เขตพัฒนาเศรษฐกิจพิเศษจังหวัดสระแก้ว อำเภออรัญประเทศ จังหวัดสระแก้ว

องค์ประกอบทางสิ่งแวดล้อมและคุณค่าต่างๆ	มาตรการป้องกันและแก้ไขผลกระทบสิ่งแวดล้อม	สถานที่ดำเนินการ	ระยะเวลาดำเนินการ	ผู้รับผิดชอบ
4. ด้านเสียง	- กำหนดให้โรงงานที่จะเข้ามาตั้งในโครงการต้องมีมาตรการลดระดับเสียงดังจากแหล่งกำเนิด เช่น ควบคุมให้โรงงานมีการปรับปรุงกระบวนการผลิตให้มีระดับเสียงลดลง การติดตั้งวัสดุดูดซับเสียงภายในโรงงาน แยกติดตั้งอุปกรณ์ที่ทำให้เกิดเสียงดังไว้ต่างหากหรือในห้องปิด บำรุงรักษาอุปกรณ์ให้อยู่ในสภาพที่ดีตลอดเวลาเพื่อลดค่าระดับเสียงจากแหล่งกำเนิด	- โรงงานต่างๆ ในพื้นที่โครงการ	- ตลอดระยะเวลาดำเนินการ	- การนิคมอุตสาหกรรมแห่งประเทศไทย (กนอ.)
	- กำหนดให้โรงงานที่มีแหล่งกำเนิดเสียงในระดับสูง ก่อสร้างอาคารด้วยวัสดุดูดซับเสียงที่เหมาะสมหรือปลูกต้นไม้รอบพื้นที่โรงงานเพื่อเป็นแนวกันเสียงที่จะกระทบต่อชุมชนหรือพื้นที่โดยรอบ	- โรงงานต่างๆ ในพื้นที่โครงการ	- ตลอดระยะเวลาดำเนินการ	- การนิคมอุตสาหกรรมแห่งประเทศไทย (กนอ.)
5. ด้านชีวภาพและระบบนิเวศ	- ส่งเสริมกิจกรรมเพื่อการฟื้นฟูและอนุรักษ์ป่าต้นน้ำลำธารที่มีอยู่บริเวณใกล้เคียงพื้นที่โครงการทั้งที่เป็นของหน่วยงานภาครัฐและเอกชน	- พื้นที่ฟื้นฟูและอนุรักษ์ป่าต้นน้ำลำธารที่มีอยู่บริเวณใกล้เคียงพื้นที่โครงการ	- ตลอดระยะเวลาดำเนินการ	- การนิคมอุตสาหกรรมแห่งประเทศไทย (กนอ.)
6. ด้านการใช้น้ำ	- โครงการจะรับน้ำประปาจากการประปาส่วนภูมิภาค สาขาอรัญประเทศ มาใช้ในพื้นที่โครงการ โดยมีความต้องการใช้น้ำประมาณ 2,751 ลูกบาศก์เมตร/วัน	- ภายในพื้นที่โครงการ	- ตลอดระยะเวลาดำเนินการ	- การนิคมอุตสาหกรรมแห่งประเทศไทย (กนอ.)
	- จัดให้มีถังเก็บน้ำประปาขนาด 3,000 ลูกบาศก์เมตร จำนวน 3 ถัง สามารถสำรองน้ำใช้สำหรับโครงการได้ไม่น้อยกว่า 3 วัน โดยจะก่อสร้างที่ละ 1 ถัง ตามการพัฒนาโครงการ และหอดังสูงขนาด 250 ลูกบาศก์เมตร สามารถสำรองน้ำใช้สำหรับโครงการได้ไม่น้อยกว่า 2 ชั่วโมง	- พื้นที่ระบบจ่ายน้ำประปา	- ตลอดระยะเวลาดำเนินการ	- การนิคมอุตสาหกรรมแห่งประเทศไทย (กนอ.)
	- รมรงค์ส่งเสริมให้โรงงานต่างๆ ในพื้นที่โครงการมีการใช้น้ำอย่างประหยัด	- โรงงานต่างๆ ในพื้นที่โครงการ	- ตลอดระยะเวลาดำเนินการ	- การนิคมอุตสาหกรรมแห่งประเทศไทย (กนอ.)
	- ตรวจสอบ ดูแล และซ่อมแซม ระบบจ่ายน้ำประปาของโครงการให้อยู่ในสภาพดี ป้องกันการรั่วซึมของน้ำจากระบบท่อ	- ระบบระบายน้ำ	- ตลอดระยะเวลาดำเนินการ	- การนิคมอุตสาหกรรมแห่งประเทศไทย (กนอ.)

ชื่อ

(นายวีรพงศ์ ไชยเพิ่ม)

ผู้ว่าการ

การนิคมอุตสาหกรรมแห่งประเทศไทย



พฤษภาคม 2559

หน้า 26/63

ชื่อ

(รศ.ดร. วนิดา วัฒนคุณ)

ผู้อำนวยการสิ่งแวดล้อม

มหาวิทยาลัยขอนแก่น



ตารางที่ 2 (ต่อ) มาตรการป้องกันและแก้ไขผลกระทบสิ่งแวดล้อม ระยะดำเนินการ โครงการนิคมอุตสาหกรรมในพื้นที่เขตพัฒนาเศรษฐกิจพิเศษจังหวัดสระแก้ว อำเภออรัญประเทศ จังหวัดสระแก้ว

องค์ประกอบทางสิ่งแวดล้อมและคุณค่าต่างๆ	มาตรการป้องกันและแก้ไขผลกระทบสิ่งแวดล้อม	สถานที่ดำเนินการ	ระยะเวลาดำเนินการ	ผู้รับผิดชอบ
7. การระบายน้ำและการควบคุมน้ำท่วม	- โครงการจะปลูกต้นไม้และหญ้าคลุมดินบริเวณพื้นที่ลาดชันภายในพื้นที่โครงการเพื่อป้องกันการชะล้างพังทลายของดิน	- พื้นที่ริมคลองหรือทางระบายน้ำ	- ตลอดระยะเวลาดำเนินการ	- การนิคมอุตสาหกรรมแห่งประเทศไทย (กนอ.)
	- ดูแลการระบายน้ำของโรงงานรายโรงไม่ให้ระบายน้ำเสียลงสู่ระบบระบายน้ำฝนและทางน้ำธรรมชาติ	- ระบบระบายน้ำฝน	- ตลอดระยะเวลาดำเนินการ	- การนิคมอุตสาหกรรมแห่งประเทศไทย (กนอ.)
	- โครงการต้องดำเนินการกำจัดวัชพืชและปรับปรุงรางระบายน้ำภายในพื้นที่โครงการให้อยู่ในสภาพที่เหมาะสมอย่างน้อยปีละ 1 ครั้ง ในช่วงก่อนเข้าฤดูฝนหรือประมาณเดือนเมษายน	- ระบบระบายน้ำ	- ตลอดระยะเวลาดำเนินการ	- การนิคมอุตสาหกรรมแห่งประเทศไทย (กนอ.)
	- โครงการต้องตรวจสอบ ซ่อมแซมและบำรุงรักษาท่อหรือรางระบายน้ำฝนและบ่อหน่วงน้ำฝนให้สามารถระบายน้ำได้ตามที่ออกแบบไว้	- ระบบระบายน้ำฝน	- ตลอดระยะเวลาดำเนินการ	- การนิคมอุตสาหกรรมแห่งประเทศไทย (กนอ.)
	- โครงการต้องทำความสะอาดรางระบายน้ำฝน โดยการลอกตะกอนในรางหรือท่อระบายน้ำของโครงการอย่างน้อยปีละ 1 ครั้ง	- ระบบระบายน้ำฝน	- ตลอดระยะเวลาดำเนินการ	- การนิคมอุตสาหกรรมแห่งประเทศไทย (กนอ.)
	- โครงการต้องประสานไปยังหน่วยงานราชการที่เกี่ยวข้องในการรับผิดชอบดูแลคลองขุด เพื่อดำเนินการขุดลอกเพิ่มประสิทธิภาพในการระบายน้ำไปลงห้วยพรมโหดในช่วงฤดูฝน	- คลองขุด	- ตลอดระยะเวลาดำเนินการ	- การนิคมอุตสาหกรรมแห่งประเทศไทย (กนอ.)
	- ออกแบบระบบระบายน้ำให้มีบ่อหน่วงน้ำที่สามารถกักเก็บน้ำฝนส่วนที่เพิ่มขึ้นจากการพัฒนาโครงการในคาบอุบัติ 10 ปี ได้ไม่น้อยกว่า 3 ชั่วโมง จำนวน 2 บ่อ โดยบ่อหน่วงน้ำแห่งที่ 1 มีความจุบ่อประมาณ 109,748 ลูกบาศก์เมตร และบ่อหน่วงน้ำแห่งที่ 2 มีความจุบ่อประมาณ 57,845 ลูกบาศก์เมตร	- ภายในพื้นที่โครงการ	- ตลอดระยะเวลาดำเนินการ	- การนิคมอุตสาหกรรมแห่งประเทศไทย (กนอ.)

ชื่อ

(นายวีรพงศ์ ไชยเพิ่ม)

ผู้ว่าการ

การนิคมอุตสาหกรรมแห่งประเทศไทย



พฤศจิกายน 2559

หน้า 27/63

ชื่อ



ตารางที่ 2 (ต่อ) มาตรการป้องกันและแก้ไขผลกระทบสิ่งแวดล้อม ระยะดำเนินการ โครงการนิคมอุตสาหกรรมในพื้นที่เขตพัฒนาเศรษฐกิจพิเศษจังหวัดสระแก้ว อำเภออรัญประเทศ จังหวัดสระแก้ว

องค์ประกอบทางสิ่งแวดล้อมและคุณค่าต่างๆ	มาตรการป้องกันและแก้ไขผลกระทบสิ่งแวดล้อม	สถานที่ดำเนินการ	ระยะเวลาดำเนินการ	ผู้รับผิดชอบ
8. ด้านการจัดการของเสีย	- จัดให้มีมาตรการด้านการจัดการสิ่งปฏิกูลหรือวัสดุที่ไม่ใช้แล้วของโรงงานภายในโครงการ ดังนี้ <ul style="list-style-type: none"> กำหนดให้โรงงานต่าง ๆ กำหนดเป้าหมายประเภทกากของเสียที่จะลดและระบุแผนระยะเวลาในการดำเนินงานตามหลัก 3R จัดให้มีการตรวจสอบและติดตามผลการปฏิบัติตามหลัก 3R ของโรงงานในพื้นที่โครงการ กำหนดให้โรงงานต่าง ๆ ต้องมีการคัดแยกกากของเสียอย่างเป็นระบบเพื่อให้สามารถแยกกากของเสียกลับมาใช้ได้ใหม่ 	- โรงงานต่าง ๆ ภายในพื้นที่โครงการ	- ตลอดระยะเวลาดำเนินการ	- การนิคมอุตสาหกรรมแห่งประเทศไทย (กนอ.)
	- จัดให้มีการรณรงค์ประชาสัมพันธ์ให้โรงงานภายในพื้นที่โครงการทำการคัดแยกกากของเสีย	- โรงงานต่าง ๆ ภายในพื้นที่โครงการ	- ตลอดระยะเวลาดำเนินการ	- การนิคมอุตสาหกรรมแห่งประเทศไทย (กนอ.)
	- จัดทำทะเบียนรายชื่อหน่วยงานที่ได้รับอนุญาตกำจัดของเสีย โดยจำแนกตามประเภทของเสียที่ได้รับอนุญาตกำจัด เพื่อใช้เป็นฐานข้อมูลในการคัดเลือกหน่วยงานเข้ามารับของเสียไปกำจัด รวมทั้งแลกเปลี่ยนข้อมูลกับโรงงานต่าง ๆ ที่ต้องการทราบข้อมูลเกี่ยวกับหน่วยงานที่ได้รับอนุญาตกำจัดของเสีย	- ภายในพื้นที่โครงการ	- ตลอดระยะเวลาดำเนินการ	- การนิคมอุตสาหกรรมแห่งประเทศไทย (กนอ.)
	- จัดให้มีการสุ่มตรวจประเมิน (Audit) การจัดการของเสียของโรงงานในโครงการ โดยจัดส่งตัวแทนคณะทำงานฯ เข้าตรวจสอบเป็นประจำทุกปี	- ภายในพื้นที่โครงการ	- ตลอดระยะเวลาดำเนินการ	- การนิคมอุตสาหกรรมแห่งประเทศไทย (กนอ.)
	- โครงการต้องจัดทำคู่มือในส่วนที่เกี่ยวข้องกับโรงงานที่ต้องดำเนินการและนำไปยึดถือปฏิบัติตามที่โครงการได้กำหนดไว้ เพื่อให้โรงงานสามารถดำเนินการได้อย่างถูกต้องและปฏิบัติเป็นไปในแนวทางเดียวกัน	- ภายในพื้นที่โครงการ	- ตลอดระยะเวลาดำเนินการ	- การนิคมอุตสาหกรรมแห่งประเทศไทย (กนอ.)

ชื่อ



(นายวีรพงศ์ ไชยเพิ่ม)

ผู้ว่าการ

การนิคมอุตสาหกรรมแห่งประเทศไทย



ชื่อ



(จตุ.ดร. อัมพร เตชะโอฬารานุกุล)

ผู้อำนวยการศูนย์สิ่งแวดล้อม

มหาวิทยาลัยเทคโนโลยีพระจอมเกล้าธนบุรี

พฤศจิกายน 2559

หน้า 28/63

ตารางที่ 2 (ต่อ) มาตรการป้องกันและแก้ไขผลกระทบสิ่งแวดล้อม ระยะดำเนินการ โครงการนิคมอุตสาหกรรมในพื้นที่เขตพัฒนาเศรษฐกิจพิเศษจังหวัดสระแก้ว อำเภออรัญประเทศ จังหวัดสระแก้ว

องค์ประกอบทางสิ่งแวดล้อม และคุณค่าต่างๆ	มาตรการป้องกันและแก้ไขผลกระทบสิ่งแวดล้อม	สถานที่ดำเนินการ	ระยะเวลาดำเนินการ	ผู้รับผิดชอบ
8. ด้านการจัดการของเสีย (ต่อ)	- โครงการต้องประชาสัมพันธ์และชี้แจงให้โรงงานต่าง ๆ ทราบถึงวิธีในการจัดการมูลฝอย ว่าโครงการมีนโยบายให้หน่วยงานภายนอกที่ได้รับอนุญาตจากหน่วยงานราชการให้เข้ามาดำเนินการเก็บขนมูลฝอย ส่วนกากของเสียโรงงานอุตสาหกรรมต้องประสานงานให้หน่วยงานภายนอกที่ได้รับอนุญาตจากกรมโรงงานอุตสาหกรรมเข้ามาเก็บขนนำไปกำจัด ยกเว้นมูลฝอยที่สามารถนำกลับไปใช้ใหม่ได้ (Recycle) ที่โรงงานอุตสาหกรรมสามารถติดต่อบริษัทรับซื้อของเก่าให้เข้ามารับซื้อได้ โดยมีรายละเอียดการจัดการ ดังนี้	- ภายในพื้นที่โครงการ	- ตลอดระยะเวลาดำเนินการ	- การนิคมอุตสาหกรรมแห่งประเทศไทย (กนอ.)
	(1) ขยะมูลฝอยทั่วไป - ขยะมูลฝอยทั่วไปจากพื้นที่อุตสาหกรรมจะต้องคัดแยกขยะที่สามารถนำไปใช้ประโยชน์ได้ขายให้กับหน่วยงานที่รับซื้อต่อไป ส่วนขยะมูลฝอยทั่วไปที่เหลือซึ่งเป็นขยะที่ไม่อันตรายนั้น โรงงานอุตสาหกรรมจะต้องติดต่อให้หน่วยงานท้องถิ่นหรือหน่วยงานที่ได้รับอนุญาตจากหน่วยงานราชการมารับไปกำจัดอย่างถูกวิธีต่อไปตามที่โครงการได้ประชาสัมพันธ์ไว้	- ภายในพื้นที่โครงการ	- ตลอดระยะเวลาดำเนินการ	- การนิคมอุตสาหกรรมแห่งประเทศไทย (กนอ.)
	(2) กากของเสียอุตสาหกรรมจากพื้นที่อุตสาหกรรม - กากของเสียอุตสาหกรรมที่ไม่ใช่ของเสียอันตราย โรงงานต้องติดต่อให้หน่วยงานที่ได้รับอนุญาตเข้ามาเก็บขนจากโรงงานรับนำไปกำจัดอย่างถูกวิธีหรือนำกลับไปใช้ประโยชน์ใหม่	- โรงงานต่าง ๆ ภายในพื้นที่โครงการ	- ตลอดระยะเวลาดำเนินการ	- การนิคมอุตสาหกรรมแห่งประเทศไทย (กนอ.)
	- กากของเสียอันตรายจากสำนักงาน เช่น หลอดไฟฟ้าเสื่อมสภาพ ขากแบตเตอรี่ ถ่านไฟฉาย เป็นต้น โรงงานอุตสาหกรรมต้องติดต่อให้หน่วยงานที่ได้รับอนุญาตจากกรมโรงงานอุตสาหกรรม เข้ามาเก็บขนนำไปกำจัด	- โรงงานต่าง ๆ ภายในพื้นที่โครงการ	- ตลอดระยะเวลาดำเนินการ	- การนิคมอุตสาหกรรมแห่งประเทศไทย (กนอ.)
	- กำหนดให้โรงงานทุกแห่งต้องจัดเตรียมภาชนะรองรับขยะมูลฝอยให้มีความเหมาะสมกับประเภทของขยะมูลฝอย และมีขนาดความจุไม่น้อยกว่า 3 เท่าของปริมาณขยะมูลฝอยแต่ละประเภท	- โรงงานต่างๆ ในพื้นที่โครงการ	- เมื่อเปิดดำเนินการและตลอดระยะเวลาดำเนินการ	- การนิคมอุตสาหกรรมแห่งประเทศไทย (กนอ.)

ชื่อ

(นายวีรพงศ์ ไชยเพิ่ม)

ผู้ว่าการ

การนิคมอุตสาหกรรมแห่งประเทศไทย



พฤศจิกายน 2559

หน้า 29/63

ชื่อ

(วิศดรธมน เพิ่มสินคงภู)
ผู้อำนวยการวิศวกรรมสิ่งแวดล้อม
มหาดไทย



ตารางที่ 2 (ต่อ) มาตรการป้องกันและแก้ไขผลกระทบสิ่งแวดล้อม ระยะดำเนินการ โครงการนิคมอุตสาหกรรมในพื้นที่เขตพัฒนาเศรษฐกิจพิเศษจังหวัดสระแก้ว อำเภออรัญประเทศ จังหวัดสระแก้ว

องค์ประกอบทางสิ่งแวดล้อม และคุณค่าต่างๆ	มาตรการป้องกันและแก้ไขผลกระทบสิ่งแวดล้อม	สถานที่ดำเนินการ	ระยะเวลาดำเนินการ	ผู้รับผิดชอบ
8. ด้านการจัดการของเสีย (ต่อ)	- กำหนดให้โรงงานต่างๆ ต้องเก็บรวบรวมขยะมูลฝอยที่เกิดขึ้น ใส่ภาชนะที่เหมาะสมมีฝาปิดมิดชิดสามารถขนถ่ายได้โดยสะดวกและอยู่ภายในพื้นที่ที่มีหลังคาคลุม	- โรงงานต่างๆ ในพื้นที่โครงการ	- ตลอดระยะเวลาดำเนินการ	- การนิคมอุตสาหกรรมแห่งประเทศไทย (กนอ.)
	- ขณะที่ผู้ให้บริการเก็บขนขยะมูลฝอยทำการขนถ่ายขยะมูลฝอย โรงงานต้องควบคุมระมัดระวังมิให้ขยะมูลฝอยหล่นหรือฟุ้งกระจาย รวมทั้งจัดหาวัสดุปกคลุมมิให้ขยะมูลฝอยฟุ้งกระจาย หรือตกหล่นระหว่างการขนส่ง	- ภายในพื้นที่โครงการ และตลอดเส้นทาง การขนส่งขยะมูลฝอย	- ตลอดระยะเวลาดำเนินการ	- การนิคมอุตสาหกรรมแห่งประเทศไทย (กนอ.)
	- กำหนดให้โรงงานต่างๆ ต้องบันทึกชนิด ปริมาณและลักษณะกากของเสียที่เกิดขึ้นแต่ละประเภทภายในโรงงาน รวมถึงการส่งกากของเสียต้องส่งให้หน่วยงานที่ได้รับอนุญาตจากกรมโรงงานอุตสาหกรรม โดยต้องจัดส่งข้อมูลให้โครงการทราบทุก 1 ปี	- โรงงานต่างๆ ในพื้นที่โครงการ	- ตลอดระยะเวลาดำเนินการ	- การนิคมอุตสาหกรรมแห่งประเทศไทย (กนอ.)
	- กำหนดให้โรงงานต่าง ๆ ต้องดำเนินการคัดแยกประเภทขยะมูลฝอยเพื่อนำกลับไปใช้ประโยชน์ใหม่ รวมทั้งเพื่อให้ง่ายต่อการเก็บรวบรวมและการกำจัด	- โรงงานต่างๆ ในพื้นที่โครงการ	- ตลอดระยะเวลาดำเนินการ	- การนิคมอุตสาหกรรมแห่งประเทศไทย (กนอ.)
	- กำหนดให้โรงงานต่างๆ ต้องแยกประเภทขยะมูลฝอย หรือกากของเสีย เพื่อง่ายต่อการเก็บรวบรวมและการกำจัด โดยจะต้องทำการแยกขยะมูลฝอย เช่น กระดาษและไม้ แก้ว พลาสติก โลหะ และขยะเปียก โดยจัดเตรียมภาชนะให้เหมาะสมกับประเภทและปริมาณ	- โรงงานต่างๆ ในพื้นที่โครงการ	- ตลอดระยะเวลาดำเนินการ	- การนิคมอุตสาหกรรมแห่งประเทศไทย (กนอ.)

ชื่อ
 (นายวีรพงศ์ ไชยเพิ่ม)
 ผู้ว่าการ
 การนิคมอุตสาหกรรมแห่งประเทศไทย



พฤศจิกายน 2559
 หน้า 30/63

ชื่อ
 (รศ.ดร.วันเพ็ญ อัจฉริยะกุล)
 ผู้อำนวยการสิ่งแวดล้อม
 มหาวิทยาลัยศรีนครินทรวิถียุคใหม่



ตารางที่ 2 (ต่อ) มาตรการป้องกันและแก้ไขผลกระทบต่อสิ่งแวดล้อม ระยะดำเนินการ โครงการนิคมอุตสาหกรรมในพื้นที่เขตพัฒนาเศรษฐกิจพิเศษจังหวัดสระแก้ว อำเภออรัญประเทศ จังหวัดสระแก้ว

องค์ประกอบทางสิ่งแวดล้อม และคุณค่าต่างๆ	มาตรการป้องกันและแก้ไขผลกระทบต่อสิ่งแวดล้อม	สถานที่ดำเนินการ	ระยะเวลาดำเนินการ	ผู้รับผิดชอบ
8. ด้านการจัดการของเสีย (ต่อ)	(3) กากของเสียอันตราย - จัดให้มีเจ้าหน้าที่ของโครงการทำหน้าที่ควบคุมดูแลให้โรงงานอุตสาหกรรมที่มีกิจกรรมที่ก่อให้เกิดของเสียที่เป็นอันตรายปฏิบัติตามแผนการจัดการกากของเสียอันตราย	- โรงงานต่างๆ ในพื้นที่โครงการ	- ตลอดระยะเวลาดำเนินการ	- การนิคมอุตสาหกรรมแห่งประเทศไทย (กนอ.)
	- กำหนดให้โรงงานอุตสาหกรรมประสานไปยังศูนย์กำจัดกากของเสียอันตรายที่ได้รับอนุญาตจากทางราชการให้มาทำการเก็บขนไปกำจัดต่อไป และจะต้องแจ้งปริมาณและลักษณะสมบัติของกากของเสียให้โครงการเก็บรวบรวมเป็นข้อมูลไว้ด้วย	- โรงงานต่างๆ ในพื้นที่โครงการ	- ตลอดระยะเวลาดำเนินการ	- การนิคมอุตสาหกรรมแห่งประเทศไทย (กนอ.)
	- ขณะที่ทำการขนถ่ายเพื่อไปยังยานพาหนะ หน่วยงานที่เก็บขน จะต้องทำให้มิดชิดไม่ให้เกิดการรั่วไหลตกหล่นหรือฟุ้งกระจาย	- ภายในพื้นที่โครงการ	- ตลอดระยะเวลาดำเนินการ	- การนิคมอุตสาหกรรมแห่งประเทศไทย (กนอ.)
	- กำหนดให้โรงงานต้องจัดทำทะเบียนรายชื่อหน่วยงานที่ได้รับอนุญาตกำจัดของเสีย โดยจำแนกตามประเภทของเสียที่ได้รับอนุญาตกำจัด เพื่อใช้เป็นฐานข้อมูลในการคัดเลือกหน่วยงานเข้ามารับของเสียไปกำจัด	- โรงงานต่างๆ ในพื้นที่โครงการ	- ตลอดระยะเวลาดำเนินการ	- การนิคมอุตสาหกรรมแห่งประเทศไทย (กนอ.)
	- กำหนดให้โรงงานต่าง ๆ ต้องรวบรวมข้อมูลเกี่ยวกับ Waste Exchange ในส่วนที่เกี่ยวข้องกับโรงงาน เพื่อใช้เป็นข้อมูลในการวางแผนการใช้ประโยชน์จากของเสียให้มากที่สุด พร้อมทั้งรายงานข้อมูลให้โครงการทราบทุกปี	- โรงงานต่างๆ ในพื้นที่โครงการ	- ตลอดระยะเวลาดำเนินการ	- การนิคมอุตสาหกรรมแห่งประเทศไทย (กนอ.)
	- กำหนดให้โรงงานต้องจัดให้มีการสุ่มตรวจประเมิน (Audit) การจัดการของเสียภายในโรงงานอุตสาหกรรมฯ เป็นประจำทุกปี พร้อมทั้งรายงานผลการประเมินให้โครงการทราบทุกปี	- โรงงานต่างๆ ในพื้นที่โครงการ	- ตลอดระยะเวลาดำเนินการ	- การนิคมอุตสาหกรรมแห่งประเทศไทย (กนอ.)

ชื่อ

(นายวีรพงศ์ ไชยเพิ่ม)

ผู้ว่าการ

การนิคมอุตสาหกรรมแห่งประเทศไทย



พฤศจิกายน 2559

หน้า 31/63

ชื่อ



ตารางที่ 2 (ต่อ) มาตรการป้องกันและแก้ไขผลกระทบสิ่งแวดล้อม ระยะดำเนินการ โครงการนิคมอุตสาหกรรมในพื้นที่เขตพัฒนาเศรษฐกิจพิเศษจังหวัดสระแก้ว อำเภออรัญประเทศ จังหวัดสระแก้ว

องค์ประกอบทางสิ่งแวดล้อมและคุณค่าต่างๆ	มาตรการป้องกันและแก้ไขผลกระทบสิ่งแวดล้อม	สถานที่ดำเนินการ	ระยะเวลาดำเนินการ	ผู้รับผิดชอบ
8. ด้านการจัดการของเสีย (ต่อ)	(4) กากตะกอนจากระบบบำบัดน้ำเสีย - กำหนดให้มีการตรวจวิเคราะห์หาปริมาณโลหะหนัก จากกากตะกอนของระบบบำบัดน้ำเสียส่วนกลางทางชีวภาพของโครงการประมาณ 3.4 ลูกบาศก์เมตร/วัน ตามประกาศกระทรวงอุตสาหกรรม เรื่อง การกำจัดสิ่งปฏิกูลหรือวัสดุที่ไม่ใช้แล้ว พ.ศ. 2548 หากผลการวิเคราะห์พบว่า มีองค์ประกอบหรือคุณสมบัติเข้าข่ายเป็นของเสียอันตราย (Hazardous Waste Material) ตามประกาศกระทรวงอุตสาหกรรม พ.ศ. 2548 จะส่งให้หน่วยงานภายนอกที่ได้รับอนุญาตจากกรมโรงงานอุตสาหกรรมนำไปกำจัดต่อไป หากไม่เข้าข่ายเป็นของเสียอันตรายจะนำกลับไปใช้ประโยชน์ในการทำวัสดุปรับปรุงคุณภาพดินในพื้นที่โครงการต่อไป	- ระบบบำบัดน้ำเสียส่วนกลางทางชีวภาพ	- ตลอดระยะเวลาดำเนินการ	- การนิคมอุตสาหกรรมแห่งประเทศไทย (กนอ.)
9. ด้านคมนาคม	<ul style="list-style-type: none"> - ร่วมมือกับโรงงานต่างๆ ในพื้นที่โครงการกวดขันพนักงานขับรถใช้ความระมัดระวังและปฏิบัติตามกฎจราจรอย่างเคร่งครัด - ให้จัดทำเครื่องหมายจราจรตีเส้นแบ่งเขตการจราจรบนถนน และติดตั้งสัญญาณจราจรตามทางแยกที่สำคัญภายในพื้นที่โครงการและสามารถมองเห็นได้อย่างชัดเจน - จัดการซ่อมแซมถนนรวมถึงป้ายเครื่องหมายจราจรในกรณีเกิดการชำรุดเสียหาย - จำกัดความเร็วของยานพาหนะภายในพื้นที่โครงการให้ไม่เกินตามกฎหมายกำหนด - จัดบันทึกสถิติการเกิดอุบัติเหตุจากการจราจรภายในพื้นที่โครงการ โดยมีรายละเอียด สาเหตุ ผลที่เกิดขึ้น ตลอดจนแนวทางแก้ไขเพื่อนำมาหาสาเหตุและแนวทางป้องกันแก้ไขไม่ให้เกิดซ้ำอีก พร้อมแจ้งไปยังโรงงานอุตสาหกรรมที่เกี่ยวข้อง เพื่อแจ้งบริษัทต้นสังกัดให้รับทราบและดำเนินการแก้ไข 	<ul style="list-style-type: none"> - ภายในพื้นที่โครงการ - ถนนสายหลัก-สายรองภายในพื้นที่โครงการ - ภายในพื้นที่โครงการ - ภายในพื้นที่โครงการ - ภายในพื้นที่โครงการ 	<ul style="list-style-type: none"> - ตลอดระยะเวลาดำเนินการ - ก่อนเปิดดำเนินการ - ตลอดระยะเวลาดำเนินการ - ตลอดระยะเวลาดำเนินการ - ตลอดระยะเวลาดำเนินการ 	<ul style="list-style-type: none"> - การนิคมอุตสาหกรรมแห่งประเทศไทย (กนอ.) - การนิคมอุตสาหกรรมแห่งประเทศไทย (กนอ.) - การนิคมอุตสาหกรรมแห่งประเทศไทย (กนอ.) - การนิคมอุตสาหกรรมแห่งประเทศไทย (กนอ.) - การนิคมอุตสาหกรรมแห่งประเทศไทย (กนอ.)

ชื่อ

(นายวีรพงศ์ ไชยเพิ่ม)

ผู้ว่าการ

การนิคมอุตสาหกรรมแห่งประเทศไทย



พฤศจิกายน 2559

หน้า 32/63

ชื่อ

(รศ.ดร. วันเพ็ญใจ ใจนุกูล)

ผู้อำนวยการสิ่งแวดล้อม

มหาวิทยาลัยขอนแก่น



ตารางที่ 2 (ต่อ) มาตรการป้องกันและแก้ไขผลกระทบสิ่งแวดล้อม ระยะดำเนินการ โครงการนิคมอุตสาหกรรมในพื้นที่เขตพัฒนาเศรษฐกิจพิเศษจังหวัดสระแก้ว อำเภออรัญประเทศ จังหวัดสระแก้ว

องค์ประกอบทางสิ่งแวดล้อม และคุณค่าต่างๆ	มาตรการป้องกันและแก้ไขผลกระทบสิ่งแวดล้อม	สถานที่ดำเนินการ	ระยะเวลาดำเนินการ	ผู้รับผิดชอบ
9. ด้านคมนาคม (ต่อ)	- ติดตั้งป้ายสัญลักษณ์จราจรภายในโครงการโดยเฉพาะอย่างยิ่งบริเวณด้านหน้าและทางเข้าโครงการ	- ภายในพื้นที่โครงการ	- ตลอดระยะเวลาดำเนินการ	- การนิคมอุตสาหกรรมแห่งประเทศไทย (กนอ.)
	- ควบคุมรถยนต์ทุกชนิดให้จอดภายในบริเวณพื้นที่ที่กำหนดไว้เท่านั้น โดยเฉพาะห้ามจอดบริเวณริมถนนทางหลวงชนบท สก. 3085 โดยเด็ดขาดเพื่อป้องกันการกีดขวางจราจรและส่งผลกระทบต่อชุมชนโดยรอบ	- ภายในและภายนอกพื้นที่โครงการ	- ตลอดระยะเวลาดำเนินการ	- การนิคมอุตสาหกรรมแห่งประเทศไทย (กนอ.)
	- โครงการต้องจัดให้มีเจ้าหน้าที่อำนวยความสะดวกและจัดระเบียบการจราจรบริเวณทางเข้า-ออกจากพื้นที่โครงการในช่วงโมงเร่งด่วน	- ถนนทางเข้า-ออกบริเวณด้านหน้าโครงการ	- ตลอดระยะเวลาดำเนินการ	- การนิคมอุตสาหกรรมแห่งประเทศไทย (กนอ.)
	- กำหนดให้ผู้ประกอบการต้องตรวจสอบล้อและยางรถบรรทุกก่อนออกจากพื้นที่โครงการ	- ภายในพื้นที่โครงการ	- ตลอดระยะเวลาดำเนินการ	- การนิคมอุตสาหกรรมแห่งประเทศไทย (กนอ.)
	- จัดเจ้าหน้าที่ทำความสะอาดบริเวณทางเข้าและออกพื้นที่คลังสินค้าและศูนย์กระจายสินค้า	- ภายในพื้นที่โครงการ	- ตลอดระยะเวลาดำเนินการ	- การนิคมอุตสาหกรรมแห่งประเทศไทย (กนอ.)
	- ใช้ผ้าใบปิดคลุมรถบรรทุก เพื่อป้องกันฝุ่นฟุ้งกระจายและวัสดุตกหล่นจากรถบรรทุก	- ภายในและภายนอกพื้นที่โครงการ	- ตลอดระยะเวลาดำเนินการ	- การนิคมอุตสาหกรรมแห่งประเทศไทย (กนอ.)

ชื่อ

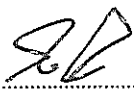

(นายวีรพงศ์ ไชยเพิ่ม)

ผู้ว่าการ

การนิคมอุตสาหกรรมแห่งประเทศไทย



พฤศจิกายน 2559

หน้า 33/63

ชื่อ



ศาสตราจารย์ ดร. วิวัฒน์ วัฒนพงษ์
ผู้อำนวยการกองส่งเสริมสิ่งแวดล้อม
มหาวิทยาลัยขอนแก่น

ตารางที่ 2 (ต่อ) มาตรการป้องกันและแก้ไขผลกระทบสิ่งแวดล้อม ระยะดำเนินการ โครงการนิคมอุตสาหกรรมในพื้นที่เขตพัฒนาเศรษฐกิจพิเศษจังหวัดสระแก้ว อำเภออรัญประเทศ จังหวัดสระแก้ว

องค์ประกอบทางสิ่งแวดล้อมและคุณค่าต่างๆ	มาตรการป้องกันและแก้ไขผลกระทบสิ่งแวดล้อม	สถานที่ดำเนินการ	ระยะเวลาดำเนินการ	ผู้รับผิดชอบ
10. พื้นที่สีเขียว	- จัดให้มีแนวกันชนโดยรอบโครงการทางด้านทิศตะวันออก ทิศตะวันตก และทิศใต้ ยกเว้นทางด้านทิศเหนือที่ติดกับทางหลวงชนบทหมายเลข สก.3085 โดยมีความกว้าง 20 เมตร (ดังรูปที่ 1)	- ภายในพื้นที่โครงการ	- ตลอดระยะเวลาดำเนินการ	- การนิคมอุตสาหกรรมแห่งประเทศไทย (กนอ.)
	- จัดให้มีพื้นที่สีเขียวและแนวกันชนทั้งหมดรวม 66.16 ไร่ หรือคิดเป็นร้อยละ 10.02 ของพื้นที่โครงการทั้งหมด	- ภายในพื้นที่โครงการ	- ตลอดระยะเวลาดำเนินการ	- การนิคมอุตสาหกรรมแห่งประเทศไทย (กนอ.)
	- พันธุ์ไม้ที่นำมาปลูกในพื้นที่โครงการ และแนวกันชน (Buffer Zone) พิจารณาปลูกพันธุ์ไม้ประเภทต่างๆ เช่น จามจุรี ยูคาลิปตัส สนประดิพัทธ์ ประดู่ กระถินยักษ์ อโศกอินเดีย และพญาสัตบรรณ เป็นต้น ซึ่งพันธุ์ไม้ดังกล่าวเป็นพันธุ์ไม้ที่สามารถลดผลกระทบจากมลพิษทางอากาศได้เป็นอย่างดี (สม., พ.ศ. 2555)	- ภายในพื้นที่โครงการ	- ตลอดระยะเวลาดำเนินการ	- การนิคมอุตสาหกรรมแห่งประเทศไทย (กนอ.)
	- ดูแลและบำรุงรักษาต้นไม้ที่ปลูกในพื้นที่สีเขียวให้เจริญเติบโตอยู่เป็นประจำและในกรณีที่ดินไม้ตายหรือได้รับความเสียหาย โครงการจะทำการปลูกซ่อมแซมให้แล้วเสร็จภายใน 1 เดือน	- ภายในพื้นที่โครงการ	- ตลอดระยะเวลาดำเนินการ	- การนิคมอุตสาหกรรมแห่งประเทศไทย (กนอ.)
11. สาธารณสุขและสุขภาพ	- จัดให้มีระบบสุขาภิบาลและอนามัยสิ่งแวดล้อมที่ดี เช่น น้ำสะอาดสำหรับการอุปโภค-บริโภค ระบบบำบัดน้ำเสีย ระบบระบายน้ำ และระบบกำจัดมูลฝอย	- ภายในพื้นที่โครงการ	- ตลอดระยะเวลาดำเนินการ	- การนิคมอุตสาหกรรมแห่งประเทศไทย (กนอ.)
	- โรงงานอุตสาหกรรมต้องจัดให้มีสวัสดิการด้านการรักษาพยาบาลตามกฎหมายกระทรวงว่าด้วยการจัดการสถานประกอบกิจการ พ.ศ. 2548 หรือมาตรฐานอื่นที่เกี่ยวข้องฉบับล่าสุด	- ภายในพื้นที่โครงการ	- ตลอดระยะเวลาดำเนินการ	- การนิคมอุตสาหกรรมแห่งประเทศไทย (กนอ.)
	- จัดให้มีศูนย์ประสานงานในการนำผู้ป่วยส่งโรงพยาบาลได้ทันทีกรณีฉุกเฉินหรือเกิดอุบัติเหตุ	- ภายในพื้นที่โครงการ	- ตลอดระยะเวลาดำเนินการ	- การนิคมอุตสาหกรรมแห่งประเทศไทย (กนอ.)
	- ขอความร่วมมือจากโรงงานจัดให้มีสิทธิประกันสังคมสำหรับพนักงาน	- ภายในพื้นที่โครงการ	- ตลอดระยะเวลาดำเนินการ	- การนิคมอุตสาหกรรมแห่งประเทศไทย (กนอ.)
	- ควรเก็บรวบรวมผลการตรวจสุขภาพเพื่อดูแนวโน้มการเจ็บป่วยของโรงงานตลอดจนส่งเสริมกิจกรรมการออกกำลังกายเพื่อสุขภาพที่ดีของพนักงาน	- ภายในพื้นที่โครงการ	- ตลอดระยะเวลาดำเนินการ	- การนิคมอุตสาหกรรมแห่งประเทศไทย (กนอ.)

ชื่อ
 (นายวีรพงศ์ ไชยเพิ่ม)
 ผู้ว่าการ
 การนิคมอุตสาหกรรมแห่งประเทศไทย

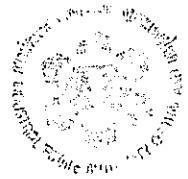

พฤศจิกายน 2559
 หน้า 34/63

ชื่อ
 (รศ.ดร.วิมลเพ็ญ วัฒนกุล)
 ผู้อำนวยการสิ่งแวดล้อม
 มหาวิทยาลัยขอนแก่น



ตารางที่ 2 (ต่อ) มาตรการป้องกันและแก้ไขผลกระทบสิ่งแวดล้อม ระยะดำเนินการ โครงการนิคมอุตสาหกรรมในพื้นที่เขตพัฒนาเศรษฐกิจพิเศษจังหวัดสระแก้ว อำเภออรัญประเทศ จังหวัดสระแก้ว

องค์ประกอบทางสิ่งแวดล้อมและคุณค่าต่างๆ	มาตรการป้องกันและแก้ไขผลกระทบสิ่งแวดล้อม	สถานที่ดำเนินการ	ระยะเวลาดำเนินการ	ผู้รับผิดชอบ
11. สาธารณสุขและสุขภาพ (ต่อ)	- ให้การสนับสนุนอุปกรณ์ เครื่องมือด้านสาธารณสุขแก่สถานพยาบาลและสถานีอนามัย หรือจัดให้มีการบริการประชาชนด้านสาธารณสุข โดยออกหน่วยแพทย์เคลื่อนที่ให้บริการแก่ประชาชนในท้องถิ่นเป็นระยะ ๆ	- สถานพยาบาลและสถานีอนามัยโดยรอบพื้นที่โครงการ	- ตลอดระยะเวลาดำเนินการ	- การนิคมอุตสาหกรรมแห่งประเทศไทย (กนอ.)
	- เก็บรวบรวมสถิติโรคที่เกิดขึ้นในโรงพยาบาลหรือสถานพยาบาลในพื้นที่ปีละ 1 ครั้ง	- สถานพยาบาลและสถานีอนามัยโดยรอบพื้นที่โครงการ	- ตลอดระยะเวลาดำเนินการ	- การนิคมอุตสาหกรรมแห่งประเทศไทย (กนอ.)
	- ขอความร่วมมือจากโรงงานจัดให้มีหน่วยปฐมพยาบาลและเวชภัณฑ์พื้นฐานอย่างเพียงพอภายในพื้นที่โรงงาน	- ภายในพื้นที่โครงการ	- ตลอดระยะเวลาดำเนินการ	- การนิคมอุตสาหกรรมแห่งประเทศไทย (กนอ.)
	- ควรตรวจสุขภาพของพนักงานในโรงงานเป็นประจำทุกปี และส่งเสริมการออกกำลังกาย	- ภายในพื้นที่โครงการ	- ตลอดระยะเวลาดำเนินการ	- การนิคมอุตสาหกรรมแห่งประเทศไทย (กนอ.)
	- สนับสนุนการจัดทำข้อมูลการโฆษณาเคมีและเอกสารแสดงคุณสมบัติของสารเคมีของโรงงานภายในนิคมฯ ต่อหน่วยงานที่เกี่ยวข้อง เช่น สถานพยาบาล อสม. องค์กรปกครองส่วนท้องถิ่น เป็นต้น	- สถานพยาบาลและสถานีอนามัยโดยรอบพื้นที่โครงการ	- ตลอดระยะเวลาดำเนินการ	- การนิคมอุตสาหกรรมแห่งประเทศไทย (กนอ.)
	- สนับสนุนการจัดอบรมเรื่องอันตรายจากสารเคมีและมลพิษ การป้องกันและปฐมพยาบาลให้แก่เจ้าหน้าที่สาธารณสุข อสม. ในพื้นที่รอบโครงการ	- สถานพยาบาลและสถานีอนามัยโดยรอบพื้นที่โครงการ	- ตลอดระยะเวลาดำเนินการ	- การนิคมอุตสาหกรรมแห่งประเทศไทย (กนอ.)
	- สนับสนุนการจัดกิจกรรมมวลชนสัมพันธ์เพื่อสนับสนุนงานด้านการแพทย์และสาธารณสุข	- สถานพยาบาลและสถานีอนามัยโดยรอบพื้นที่โครงการ	- ตลอดระยะเวลาดำเนินการ	- การนิคมอุตสาหกรรมแห่งประเทศไทย (กนอ.)
	- สนับสนุนหน่วยงานสาธารณสุขในพื้นที่ในด้านความพร้อมของสถานบริการและศักยภาพบุคลากร	- สถานพยาบาลและสถานีอนามัยโดยรอบพื้นที่โครงการ	- ตลอดระยะเวลาดำเนินการ	- การนิคมอุตสาหกรรมแห่งประเทศไทย (กนอ.)

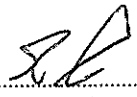
ชื่อ 
 (นายวีรพงศ์ ไชยเพิ่ม)
 ผู้ว่าการ
 การนิคมอุตสาหกรรมแห่งประเทศไทย



พฤศจิกายน 2559
 หน้า 35/63

ชื่อ 
 (รศ. ดร. นันทะวดี วัฒนกุล)
 ผู้อำนวยการศูนย์ประเมินผล
 มหาวิทยาลัยขอนแก่น

ตารางที่ 2 (ต่อ) มาตรการป้องกันและแก้ไขผลกระทบสิ่งแวดล้อม ระยะดำเนินการ โครงการนิคมอุตสาหกรรมในพื้นที่เขตพัฒนาเศรษฐกิจพิเศษจังหวัดสระแก้ว อำเภออรัญประเทศ จังหวัดสระแก้ว

องค์ประกอบทางสิ่งแวดล้อมและคุณค่าต่างๆ	มาตรการป้องกันและแก้ไขผลกระทบสิ่งแวดล้อม	สถานที่ดำเนินการ	ระยะเวลาดำเนินการ	ผู้รับผิดชอบ
12. อาชีวอนามัยและความปลอดภัย	- จัดให้มีศูนย์อำนวยความสะดวกเงินในพื้นที่โครงการ เพื่อทำหน้าที่ในการประสานงานกับโรงงานต่าง ๆ ภายในพื้นที่โครงการ	- ภายในพื้นที่โครงการ	- เมื่อเปิดดำเนินการ	- การนิคมอุตสาหกรรมแห่งประเทศไทย (กนอ.)
	- จัดให้มีมาตรการด้านความปลอดภัยและแผนฉุกเฉิน กรณีเกิดอุบัติเหตุหรือเพลิงไหม้เพื่อใช้เป็นแนวทางปฏิบัติสำหรับโรงงานต่างๆ ในการประสานงานด้านความช่วยเหลือระหว่างโรงงานในโครงการและหน่วยงานภายนอกที่เกี่ยวข้อง โดยให้ดำเนินการตามระดับภาวะฉุกเฉินและสายบังคับบัญชาของระดับภาวะฉุกเฉิน ทั้ง 3 ระดับที่โครงการได้กำหนดไว้	- ภายในพื้นที่โครงการ	- ก่อนเปิดดำเนินการ	- การนิคมอุตสาหกรรมแห่งประเทศไทย (กนอ.)
	- กำหนดให้ทุกโรงงานต้องมีข้อกำหนด กฎ ระเบียบเกี่ยวกับความปลอดภัยในการทำงาน	- ภายในพื้นที่โครงการ	- ก่อนเปิดดำเนินการ	- การนิคมอุตสาหกรรมแห่งประเทศไทย (กนอ.)
	- กำหนดให้โรงงานต่าง ๆ ในโครงการจัดทำแผนงานด้านความปลอดภัย รวมทั้งการฝึกซ้อมและอบรมด้านความปลอดภัยให้กับพนักงานของโรงงานนั้นอย่างน้อยปีละ 1 ครั้ง	- ภายในพื้นที่โครงการ	- เมื่อเปิดดำเนินการตลอดระยะเวลาดำเนินการ	- การนิคมอุตสาหกรรมแห่งประเทศไทย (กนอ.)
	- จัดให้มีการประชุมเจ้าหน้าที่ด้านความปลอดภัยของโรงงานอุตสาหกรรมต่างๆ ในพื้นที่โครงการ เพื่อการปรับปรุงแก้ไขแผนฉุกเฉินและมาตรการด้านความปลอดภัย	- ภายในพื้นที่โครงการ	- ตลอดระยะเวลาดำเนินการ	- การนิคมอุตสาหกรรมแห่งประเทศไทย (กนอ.)
	- โครงการจะต้องส่งเสริมและสนับสนุนรวมทั้งเผยแพร่และอบรมความรู้ความเข้าใจในการจัดทำ Safety Compliance Audit แก่โรงงานอย่างต่อเนื่อง และจะต้องจัดให้มีการประเมินผลเกี่ยวกับความปลอดภัยต่างๆ และจัดส่งข้อมูลเกี่ยวกับระบบบริการความปลอดภัยให้ สผ. ทราบ โดยมีรายละเอียดครอบคลุมในหัวข้อต่างๆ ดังต่อไปนี้ <ul style="list-style-type: none"> • ให้คณะกรรมการความปลอดภัยจัดตั้งศูนย์ข้อมูลด้านความปลอดภัยในการทำงาน โดยประสานงานและเก็บรวบรวมข้อมูลจากโรงงานต่างๆ • จัดให้มีการแลกเปลี่ยนความคิดเห็นเกี่ยวกับแผนการจัดการด้านความปลอดภัยภายในโรงงาน 	- ภายในพื้นที่โครงการ	- ตลอดระยะเวลาดำเนินการ	- การนิคมอุตสาหกรรมแห่งประเทศไทย (กนอ.)

ชื่อ

(นายวีรพงศ์ ไชยเพิ่ม)

ผู้ว่าการ

การนิคมอุตสาหกรรมแห่งประเทศไทย



พฤศจิกายน 2559

หน้า 36/63

ชื่อ



ตารางที่ 2 (ต่อ) มาตรการป้องกันและแก้ไขผลกระทบสิ่งแวดล้อม ระยะดำเนินการ โครงการนิคมอุตสาหกรรมในพื้นที่เขตพัฒนาเศรษฐกิจพิเศษจังหวัดสระแก้ว อำเภอรัษฎาประเทศ จังหวัดสระแก้ว

องค์ประกอบทางสิ่งแวดล้อมและคุณค่าต่างๆ	มาตรการป้องกันและแก้ไขผลกระทบสิ่งแวดล้อม	สถานที่ดำเนินการ	ระยะเวลาดำเนินการ	ผู้รับผิดชอบ
12. อาชีวอนามัยและความปลอดภัย (ต่อ)	<ul style="list-style-type: none"> จัดทำวารสารด้านความปลอดภัยเพื่อเผยแพร่ข้อมูลข่าวสารด้านวิชาการและรายงานสถานการณ์หรือกิจกรรมด้านความปลอดภัยในโรงงาน จัดให้มีการฝึกอบรมด้านความปลอดภัย โดยมีคณะกรรมการความปลอดภัยเป็นศูนย์กลางในการติดต่อหน่วยงานราชการให้เข้ามาฝึกอบรมด้านความปลอดภัยตามที่กฎหมายกำหนด เช่น การฝึกอบรมด้านการดับเพลิง และอบรมเจ้าหน้าที่ความปลอดภัยในระดับต่าง ๆ เป็นต้น จัดให้มีสัปดาห์แห่งความปลอดภัยในพื้นที่โครงการ ประสานงานกับโรงงานต่างๆ ในการจัดทำและฝึกซ้อมแผนฉุกเฉินของโครงการตามระดับภาวะฉุกเฉินและสายบังคับบัญชาของระดับภาวะฉุกเฉินที่โครงการกำหนดไว้ทั้ง 3 ระดับ 	- ภายในพื้นที่โครงการ	- ตลอดระยะเวลาดำเนินการ	- การนิคมอุตสาหกรรมแห่งประเทศไทย (กนอ.)
	<ul style="list-style-type: none"> จัดเตรียมอุปกรณ์ป้องกันอัคคีภัยให้สอดคล้องเป็นไปตามที่กฎหมายกำหนดที่เกี่ยวข้องดังนี้ <ul style="list-style-type: none"> ท่อน้ำดับเพลิงขนาดไม่น้อยกว่า 150 มม. และความดันของการจ่ายน้ำในเส้นท่อบริเวณจุดที่ไกลที่สุดไม่น้อยกว่า 1.5 กก./ตร.ม. หัวจ่ายน้ำดับเพลิงต้องมีขนาดไม่น้อยกว่า 100 มิลลิเมตร และต้องมีขนาดข้อต่อทางน้ำเข้าหัวดับเพลิงไม่น้อยกว่า 150 มิลลิเมตร และหัวน้ำออกขนาด 65 มิลลิเมตร พร้อมประตุน้ำ จำนวน 2 ซ้ำง ภายในอาคารของโรงงานต่างๆ ต้องจัดให้มีระบบป้องกันอัคคีภัยให้สอดคล้องเป็นไปตามกฎหมายควบคุมอาคารหรือกฎหมายอื่นที่เกี่ยวข้อง โดยเบื้องต้นต้องจัดเตรียมให้มีอุปกรณ์ดังนี้ <ul style="list-style-type: none"> ➢ Portable Fire Extinguisher ตามมาตรฐานของ NFPA ➢ ระบบสัญญาณแจ้งเหตุเพลิงไหม้ทั้งแบบธรรมดา และ/หรืออัตโนมัติตามกฎหมายควบคุมอาคาร 	- ภายในพื้นที่โครงการ	- ตลอดระยะเวลาดำเนินการ	- การนิคมอุตสาหกรรมแห่งประเทศไทย (กนอ.)

ชื่อ
 (นายวีรพงศ์ ไชยเพิ่ม)
 ผู้ว่าการ
 การนิคมอุตสาหกรรมแห่งประเทศไทย



ชื่อ
 (รศ.ดร.ภูมิเพ็ญ รัตนกุล)
 ผู้อำนวยการสิ่งแวดล้อม
 มหาวิทยาลัยขอนแก่น

ตารางที่ 2 (ต่อ) มาตรการป้องกันและแก้ไขผลกระทบสิ่งแวดล้อม ระยะดำเนินการ โครงการนิคมอุตสาหกรรมในพื้นที่เขตพัฒนาเศรษฐกิจพิเศษจังหวัดสระแก้ว อำเภออรัญประเทศ จังหวัดสระแก้ว

องค์ประกอบทางสิ่งแวดล้อมและคุณค่าต่างๆ	มาตรการป้องกันและแก้ไขผลกระทบสิ่งแวดล้อม	สถานที่ดำเนินการ	ระยะเวลาดำเนินการ	ผู้รับผิดชอบ
12. อาชีวอนามัยและความปลอดภัย (ต่อ)	- กำหนดให้มีการแลกเปลี่ยนแผนฉุกเฉินระหว่างโรงงาน และทำการฝึกซ้อมร่วมกับโรงงานข้างเคียงอย่างน้อยปีละ 1 ครั้ง	- ภายในพื้นที่โครงการ	- ตลอดระยะเวลาดำเนินการ	- การนิคมอุตสาหกรรมแห่งประเทศไทย (กนอ.)
	- จัดให้มีการประชุมเจ้าหน้าที่ด้านความปลอดภัยของโรงงานอุตสาหกรรมต่างๆ ในพื้นที่โครงการอย่างน้อยปีละ 1 ครั้ง เพื่อปรับปรุงข้อมูลเกี่ยวกับอุปกรณ์ดับเพลิง แผนปฏิบัติการฉุกเฉิน และมาตรการด้านความปลอดภัย	- ภายในพื้นที่โครงการ	- ตลอดระยะเวลาดำเนินการ	- การนิคมอุตสาหกรรมแห่งประเทศไทย (กนอ.)
	- จัดทำแผนปฏิบัติการฉุกเฉินครอบคลุมพื้นที่ที่ตั้งโครงการ และหน่วยงานท้องถิ่นที่เกี่ยวข้อง พร้อมทั้งจัดให้มีการฝึกซ้อมร่วมกันตามแผนดังกล่าวอย่างน้อยปีละ 1 ครั้ง	- ภายในพื้นที่โครงการ	- ตลอดระยะเวลาดำเนินการ	- การนิคมอุตสาหกรรมแห่งประเทศไทย (กนอ.)
	- กำหนดให้โรงงานต่างๆ ในโครงการตรวจสอบสภาพของอุปกรณ์/เครื่องจักรและระบบไฟฟ้าต่างๆ อย่างสม่ำเสมออย่างน้อยปีละ 1 ครั้ง พร้อมทั้งส่งผลการตรวจสอบให้โครงการทราบ	- ภายในพื้นที่โครงการ	- ตลอดระยะเวลาดำเนินการ	- การนิคมอุตสาหกรรมแห่งประเทศไทย (กนอ.)
	- กำหนดให้โรงงานต่าง ๆ ต้องจัดทำบันทึกสถิติการเกิดอุบัติเหตุภายในโรงงาน พร้อมรายงานให้โครงการทราบเป็นประจำ	- ภายในพื้นที่โครงการ	- ตลอดระยะเวลาดำเนินการ	- การนิคมอุตสาหกรรมแห่งประเทศไทย (กนอ.)
	- โครงการต้องกำหนดให้โรงงานที่ตั้งอยู่ภายในโครงการ แจ้งรายละเอียดของสารเคมีที่ใช้ในโรงงาน ตามแบบแจ้งรายละเอียดของสารเคมีอันตรายในสถานประกอบการ (สอ.1) ตามข้อ 5 แห่งประกาศกระทรวงมหาดไทย เรื่อง ความปลอดภัยในการทำงานเกี่ยวกับสารเคมีอันตราย	- ภายในพื้นที่โครงการ	- ตลอดระยะเวลาดำเนินการ	- การนิคมอุตสาหกรรมแห่งประเทศไทย (กนอ.)

ชื่อ

(นายวีรพงศ์ ไชยเพิ่ม)

ผู้ว่าการ

การนิคมอุตสาหกรรมแห่งประเทศไทย



ชื่อ

(รศ.ดร.วันเพ็ญศรี ใจงาม)

ผู้อำนวยการสิ่งแวดล้อม

มหาวิทยาลัยขอนแก่น



พฤศจิกายน 2559

หน้า 38/63

ตารางที่ 2 (ต่อ) มาตรการป้องกันและแก้ไขผลกระทบสิ่งแวดล้อม ระยะดำเนินการ โครงการนิคมอุตสาหกรรมในพื้นที่เขตพัฒนาเศรษฐกิจพิเศษจังหวัดสระแก้ว อำเภออรัญประเทศ จังหวัดสระแก้ว

องค์ประกอบทางสิ่งแวดล้อมและคุณค่าต่างๆ	มาตรการป้องกันและแก้ไขผลกระทบสิ่งแวดล้อม	สถานที่ดำเนินการ	ระยะเวลาดำเนินการ	ผู้รับผิดชอบ
13. เศรษฐกิจและสังคม และการมีส่วนร่วมของประชาชน	- กำหนดให้โครงการดำเนินการประชาสัมพันธ์เกี่ยวกับระบบการจัดการสิ่งแวดล้อม เช่น ระบบบำบัดน้ำเสีย ระบบการจัดการขยะมูลฝอย และการควบคุมการระบายมลพิษทางอากาศ เป็นต้น สู่กลุ่มชุมชนเป้าหมายโดยรอบพื้นที่โครงการผ่านผู้นำชุมชนหรือสื่อประชาสัมพันธ์อื่น ๆ ที่สามารถสื่อสารได้อย่างรวดเร็ว และเข้าถึงชุมชนตามความเหมาะสม	- ชุมชนโดยรอบพื้นที่โครงการ	- ก่อนช่วงก่อสร้างโครงการและตลอดระยะเวลาดำเนินการ	- การนิคมอุตสาหกรรมแห่งประเทศไทย (กนอ.)
	- ประชาสัมพันธ์เผยแพร่ข้อมูลเกี่ยวกับการดำเนินการโครงการที่ผ่านมา เช่น การจัดให้มีการเข้าเยี่ยมชมโครงการตามความเหมาะสม เป็นต้น	- ภายในพื้นที่โครงการ	- ตลอดระยะเวลาดำเนินการ	- การนิคมอุตสาหกรรมแห่งประเทศไทย (กนอ.)
	- ประสานงานกับผู้นำชุมชนหรือหน่วยงานที่เกี่ยวข้องเพื่อชี้แจงการดำเนินโครงการและการปฏิบัติการจัดการด้านสิ่งแวดล้อม	- ชุมชนโดยรอบพื้นที่โครงการ	- ตลอดระยะเวลาดำเนินการ	- การนิคมอุตสาหกรรมแห่งประเทศไทย (กนอ.)
	- ส่งเสริมและสนับสนุนให้โรงงานต่างๆ ในโครงการรับคนงานท้องถิ่นเข้าทำงานเพื่อให้ประชาชนในท้องถิ่นมีงานทำและมีรายได้ที่แน่นอน	- ภายในพื้นที่โครงการ	- ตลอดระยะเวลาดำเนินการ	- การนิคมอุตสาหกรรมแห่งประเทศไทย (กนอ.)
	- จัดให้มีโครงการช่วยเหลือสังคม โดยเฉพาะชุมชน วัด และสถาบันการศึกษาที่ตั้งอยู่ใกล้เคียงโดยรอบโครงการ รวมทั้งสนับสนุน หรือกิจกรรมเกี่ยวกับการส่งเสริมสุขภาพ เป็นต้น	- ชุมชนโดยรอบพื้นที่โครงการ	- ตลอดระยะเวลาดำเนินการ	- การนิคมอุตสาหกรรมแห่งประเทศไทย (กนอ.)
	- โครงการต้องดำเนินการจัดตั้งศูนย์รับเรื่องร้องเรียนจากชุมชน โดยตั้งอยู่บริเวณด้านหน้าพื้นที่โครงการหรือที่สำนักงานนิคมอุตสาหกรรม พร้อมมีป้ายและหมายเลขโทรศัพท์ติดไว้ให้สามารถมองเห็นได้อย่างชัดเจน และจัดให้มีเจ้าหน้าที่อยู่ประจำ 24 ชั่วโมง เพื่อรับฟังข้อร้องเรียนจากชุมชนและประสานงานแก้ไขตามสถานการณ์ต่อไป	- ภายในพื้นที่โครงการ	- ตลอดระยะเวลาดำเนินการ	- การนิคมอุตสาหกรรมแห่งประเทศไทย (กนอ.)
	- ศูนย์รับเรื่องร้องเรียนจะต้องดำเนินการแก้ไขปัญหาเรื่องร้องทุกข์จากชุมชนและจะต้องรวบรวมข้อมูลการร้องทุกข์ พร้อมผลการดำเนินการแก้ไขปัญหาไว้ทุกครั้งตามขั้นตอนการรับและการตอบกลับข้อร้องเรียน	- ภายในพื้นที่โครงการ	- ตลอดระยะเวลาดำเนินการ	- การนิคมอุตสาหกรรมแห่งประเทศไทย (กนอ.)
	- รมรงค์/ขอความร่วมมือให้โรงงานต่าง ๆ ส่งเสริมพนักงานย้ายทะเบียนราษฎรเข้ามาในจังหวัดสระแก้ว และขอความร่วมมือให้โรงงานต่างๆ จดทะเบียนบริษัทในจังหวัดสระแก้ว	- ภายในพื้นที่โครงการ	- ตลอดระยะเวลาดำเนินการ	- การนิคมอุตสาหกรรมแห่งประเทศไทย (กนอ.)

ชื่อ

(นายวีรพงศ์ ไชยเพิ่ม)

ผู้ว่าการ

การนิคมอุตสาหกรรมแห่งประเทศไทย



พฤศจิกายน 2559

หน้า 39/63

ชื่อ

(รศ.ดร.จันทิมา เสงี่ยมกุล)

ผู้อำนวยการสิ่งแวดล้อม

มหาวิทยาลัยขอนแก่น



ตารางที่ 2 (ต่อ) มาตรการป้องกันและแก้ไขผลกระทบสิ่งแวดล้อม ระยะดำเนินการ โครงการนิคมอุตสาหกรรมในพื้นที่เขตพัฒนาเศรษฐกิจพิเศษจังหวัดสระแก้ว อำเภอรัษฎาประเทศ จังหวัดสระแก้ว

องค์ประกอบทางสิ่งแวดล้อมและคุณค่าต่างๆ	มาตรการป้องกันและแก้ไขผลกระทบสิ่งแวดล้อม	สถานที่ดำเนินการ	ระยะเวลาดำเนินการ	ผู้รับผิดชอบ
13. เศรษฐกิจและสังคม และการมีส่วนร่วมของประชาชน (ต่อ)	- โครงการต้องให้ความร่วมมือหน่วยงานภาครัฐในการตรวจสอบสารเสพติดของพนักงาน พร้อมทั้งรณรงค์ให้โรงงานต่าง ๆ เข้าร่วมโรงงานสีขาวหรือโครงการอื่น ๆ ที่หน่วยงานภาครัฐกำหนด	- ภายในพื้นที่โครงการ	- ตลอดระยะเวลาดำเนินการ	- การนิคมอุตสาหกรรมแห่งประเทศไทย (กนอ.)
	- โครงการต้องเปิดโอกาสให้ประชาชนในชุมชนโดยรอบพื้นที่โครงการ หน่วยงานราชการที่เกี่ยวข้อง หรือผู้ที่สนใจทั่วไป เข้าเยี่ยมชมโครงการ หากมีการร้องขอเข้ามายังโครงการ	- ภายในพื้นที่โครงการ	- ตลอดระยะเวลาดำเนินการ	- การนิคมอุตสาหกรรมแห่งประเทศไทย (กนอ.)
	- ให้โรงงานเก็บรวบรวมข้อมูลแรงงานที่มีการโยกย้ายถิ่นฐานมาจากพื้นที่ใด พร้อมสรุปจำนวนแรงงานให้กับโครงการ เก็บรวบรวมข้อมูลไว้ เพื่อนำส่งให้หน่วยงานที่เกี่ยวข้องสามารถวางแผนด้านประชากรที่เข้ามาอยู่ในพื้นที่ได้ทันสถานการณ์	- ภายในพื้นที่โครงการ	- ตลอดระยะเวลาดำเนินการ	- การนิคมอุตสาหกรรมแห่งประเทศไทย (กนอ.)
	- หากพบว่ามีการขยายตัวด้านที่อยู่อาศัยในพื้นที่ใกล้เคียงกับโครงการควรประสานงานแจ้งให้หน่วยงานท้องถิ่นได้รับทราบเพื่อให้หน่วยงานท้องถิ่นดำเนินการเก็บรวบรวมข้อมูลจำนวนประชากรดังกล่าวไว้	- ชุมชนโดยรอบพื้นที่โครงการ	- ตลอดระยะเวลาดำเนินการ	- การนิคมอุตสาหกรรมแห่งประเทศไทย (กนอ.)
	- โครงการจะรวบรวมและจัดส่งข้อมูลแรงงานและประชากรในพื้นที่โครงการให้หน่วยงานท้องถิ่น	- ชุมชนโดยรอบพื้นที่โครงการ	- ตลอดระยะเวลาดำเนินการ	- การนิคมอุตสาหกรรมแห่งประเทศไทย (กนอ.)
	- กำหนดให้โครงการจัดทำแผนงานด้านกิจกรรมชุมชนสัมพันธ์ โดยในแผนงานกำหนดให้มีการบรรยายละเอียดระดับกิจกรรมหรือโครงการให้ชัดเจน ขั้นตอนผู้รับผิดชอบ ช่วงระยะดำเนินการ ความถี่ และการประเมินผลดำเนินงาน โดยกิจกรรมที่ต้องครอบคลุมชุมชนในพื้นที่ศึกษา เช่น กิจกรรมสุขภาพชุมชนออกหน่วยแพทย์เคลื่อนที่ให้บริการด้านสุขภาพ กิจกรรมสนับสนุนงบประมาณ/ทุนการศึกษาแก่โรงเรียนในพื้นที่ กิจกรรมการให้ความรู้แก่นักเรียนนักศึกษาด้านการจัดการสิ่งแวดล้อมหรือการติดตามผลจากการดำเนินการของโครงการ กิจกรรมสนับสนุนงบประมาณ/การทำนุบำรุงพระพุทธศาสนา เป็นต้น	- ชุมชนโดยรอบพื้นที่โครงการ	- ตลอดระยะเวลาดำเนินการ	- การนิคมอุตสาหกรรมแห่งประเทศไทย (กนอ.)
	- กำหนดให้มีการประเมินผลการดำเนินงานของกิจกรรมทุกปี และให้มีการปรับปรุงกิจกรรมให้สอดคล้องกับความต้องการของชุมชนอย่างต่อเนื่อง	- ภายในพื้นที่โครงการ	- ตลอดระยะเวลาดำเนินการ	- การนิคมอุตสาหกรรมแห่งประเทศไทย (กนอ.)

ชื่อ

(นายวีรพงศ์ ไชยเพิ่ม)

ผู้ว่าการ

การนิคมอุตสาหกรรมแห่งประเทศไทย



พุดศกายน 2559

หน้า 40/63

ชื่อ

(รศ.ดร.วันเพ็ญ อึ้งอัมภก)

ผู้อำนวยการสิ่งแวดล้อม

มหาวิทยาลัยขอนแก่น



ตารางที่ 2 (ต่อ) มาตรการป้องกันและแก้ไขผลกระทบสิ่งแวดล้อม ระยะดำเนินการ โครงการนิคมอุตสาหกรรมในพื้นที่เขตพัฒนาเศรษฐกิจพิเศษจังหวัดสระแก้ว อำเภออรัญประเทศ จังหวัดสระแก้ว

องค์ประกอบทางสิ่งแวดล้อมและคุณค่าต่างๆ	มาตรการป้องกันและแก้ไขผลกระทบสิ่งแวดล้อม	สถานที่ดำเนินการ	ระยะเวลาดำเนินการ	ผู้รับผิดชอบ
13. เศรษฐกิจและสังคมและการมีส่วนร่วมของประชาชน (ต่อ)	<p>- ส่งเสริมและสนับสนุนให้โรงงานต่างๆ ในโครงการมีส่วนร่วมในกำลังแรงงานของประชากรในกลุ่มประชากรสูงวัยโดยเฉพาะในสตรี โดยการทำให้ระบบการจ้างงานมีความยืดหยุ่นมากขึ้น</p> <p>- ส่งเสริมและสนับสนุนให้โรงงานต่างๆ ขยายเขตแดนการเกษียณอายุให้มีขอบเขตที่ครอบคลุมกับกลุ่มลูกจ้างหลายกลุ่มขึ้น</p> <p>- โครงการจะช่วยผลักดันให้ภาครัฐสามารถเข้ามามีส่วนร่วมช่วยได้โดยการใช้นวัตกรรมทางภาษีหรือการให้เงินอุดหนุนเพื่อจูงใจในการจ้างงานและกระตุ้นให้มีการฝึกอบรมพัฒนาทักษะแรงงานเช่น การใช้โปรแกรมคอมพิวเตอร์ การเงิน บัญชี และทักษะใหม่ๆ ที่เป็นประโยชน์อย่างต่อเนื่อง</p>	<p>- ภายในพื้นที่โครงการ</p>	<p>- ตลอดระยะเวลาดำเนินการ</p>	<p>- การนิคมอุตสาหกรรมแห่งประเทศไทย (กนอ.)</p>
	<p>- จัดตั้งคณะกรรมการติดตามตรวจสอบผลกระทบสิ่งแวดล้อม (EIA Monitoring Committee) ประกอบด้วย ตัวแทนจาก 3 ฝ่าย ได้แก่กรรมการผู้แทนภาคประชาชน กรรมการผู้แทนภาคราชการ/นักวิชาการในท้องถิ่น และผู้แทนจากโครงการ โดยกำหนดสัดส่วนตัวแทนจากภาคประชาชนมากกว่ากึ่งหนึ่งของจำนวนคณะกรรมการฯ ทั้งหมด รายละเอียดดังนี้</p> <p>ก) กรรมการผู้แทนภาคประชาชน ไม่น้อยกว่า 10 ท่าน โดยคัดเลือกมาจากตำบลในพื้นที่รัศมี 5 กิโลเมตร ตามสัดส่วนที่เหมาะสม หรือมาจากการสรรหาหรือการเสนอชื่อหรือวิธีการอื่นใดจากตำบลรอบที่ตั้งโครงการ ในพื้นที่รัศมี 5 กิโลเมตร</p> <p>ข) กรรมการผู้แทนภาคราชการ/นักวิชาการในท้องถิ่นมาจากหน่วยงานที่เกี่ยวข้องจำนวน 4 ท่าน ได้แก่</p> <p>(ก) กรรมการผู้แทนภาคราชการ</p> <p>(ข) นักวิชาการในท้องถิ่น มาจากการคัดเลือกจากตัวแทนครูหรืออาจารย์ในสถาบันการศึกษาในท้องถิ่น หรือมาจากการคัดเลือกจากผู้ทรงคุณวุฒิด้านการจัดการทรัพยากรธรรมชาติและสิ่งแวดล้อม หรือด้านที่เกี่ยวข้องในท้องถิ่น</p>	<p>- ชุมชนโดยรอบพื้นที่โครงการ</p>	<p>- ตลอดระยะเวลาดำเนินการ</p>	<p>- การนิคมอุตสาหกรรมแห่งประเทศไทย (กนอ.)</p>

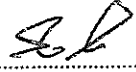
ชื่อ 
 (นายวีรพงศ์ ไชยเพิ่ม)
 ผู้ว่าการ
 การนิคมอุตสาหกรรมแห่งประเทศไทย



ชื่อ 
 (รศ.ดร.วันเพ็ญ อธิวัฒน์กุล)
 ผู้อำนวยการสิ่งแวดล้อม
 มหาวิทยาลัยขอนแก่น

ตารางที่ 2 (ต่อ) มาตรการป้องกันและแก้ไขผลกระทบสิ่งแวดล้อม ระยะดำเนินการ โครงการนิคมอุตสาหกรรมในพื้นที่เขตพัฒนาเศรษฐกิจพิเศษจังหวัดสระแก้ว อำเภออรัญประเทศ จังหวัดสระแก้ว

องค์ประกอบทางสิ่งแวดล้อม และคุณค่าต่างๆ	มาตรการป้องกันและแก้ไขผลกระทบสิ่งแวดล้อม	สถานที่ดำเนินการ	ระยะเวลาดำเนินการ	ผู้รับผิดชอบ
<p>13. เศรษฐกิจและสังคม และการมีส่วนร่วมของประชาชน (ต่อ)</p>	<p>ค) กรรมการผู้แทนจากโครงการ จำนวน 2 ท่าน ทั้งนี้ คณะกรรมการฯ จากตัวแทนจาก 3 ฝ่าย จะดำเนินการประชุมเพื่อคัดเลือกประธาน 1 ตำแหน่งรองประธาน 1 ตำแหน่ง และเลขานุการคณะกรรมการ 1 ตำแหน่ง จากนั้นให้ประกาศแต่งตั้งคณะกรรมการโดยความเห็นชอบของที่ประชุม</p>	<p>- ชุมชนโดยรอบพื้นที่โครงการ</p>	<p>- ตลอดระยะเวลาดำเนินการ</p>	<p>- การนิคมอุตสาหกรรมแห่งประเทศไทย (กนอ.)</p>
	<p>- หน้าที่/บทบาทของคณะกรรมการติดตามตรวจสอบผลกระทบสิ่งแวดล้อม (EIA Monitoring Committee)</p> <p>ก) ติดตามตรวจสอบและกำกับดูแลให้โครงการปฏิบัติให้เป็นไปตามมาตรการติดตามตรวจสอบผลกระทบสิ่งแวดล้อมของโครงการ และเผยแพร่/ประชาสัมพันธ์ให้ชุมชนและหน่วยงานที่เกี่ยวข้องทราบ เพื่อแสดงความโปร่งใสในการบริหารจัดการด้านสิ่งแวดล้อม</p> <p>ข) ติดตามตรวจสอบและกำกับดูแลการดำเนินงานของโครงการให้สอดคล้องกับระเบียบ มาตรฐาน กฎหมายที่เกี่ยวข้อง</p> <p>ค) พิจารณาเรื่องร้องเรียนเกี่ยวกับปัญหาและผลกระทบที่ได้รับจากการดำเนินโครงการ รวมทั้งตรวจสอบข้อเท็จจริง และสรุปแนวทางการป้องกันและแก้ไข</p> <p>ง) ดำเนินการไกล่เกลี่ยและหาข้อยุติกรณีมีข้อพิพาทปัญหาสิ่งแวดล้อมระหว่างโครงการกับชุมชน</p> <p>จ) พิจารณามาตรการในการชดเชยเยียวยากรณีเกิดผลกระทบสิ่งแวดล้อมระหว่างชุมชนกับโครงการหากพิสูจน์ได้ว่าเกิดจากโครงการ รวมทั้งติดตามผลการปฏิบัติตามมาตรการชดเชยเยียวยาจนแล้วเสร็จ</p> <p>ฉ) พิจารณาโครงการหรือกิจกรรมส่งเสริมและสนับสนุนให้ความรู้ด้านสิ่งแวดล้อมแก่ชุมชน</p>	<p>- ชุมชนโดยรอบพื้นที่โครงการ</p>	<p>- ตลอดระยะเวลาดำเนินการ</p>	<p>- การนิคมอุตสาหกรรมแห่งประเทศไทย (กนอ.)</p>

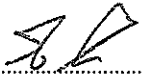
ชื่อ 
 (นายวีรพงศ์ ไชยเพิ่ม)
 ผู้ว่าการ
 การนิคมอุตสาหกรรมแห่งประเทศไทย



ชื่อ 
 (รศ.ดร.วันเพ็ญ วิจารณ์)
 ผู้อำนวยการสิ่งแวดล้อม
 มหาวิทยาลัยขอนแก่น

ตารางที่ 2 (ต่อ) มาตรการป้องกันและแก้ไขผลกระทบสิ่งแวดล้อม ระยะดำเนินการ โครงการนิคมอุตสาหกรรมในพื้นที่เขตพัฒนาเศรษฐกิจพิเศษจังหวัดสระแก้ว อำเภออรัญประเทศ จังหวัดสระแก้ว

องค์ประกอบทางสิ่งแวดล้อมและคุณค่าต่างๆ	มาตรการป้องกันและแก้ไขผลกระทบสิ่งแวดล้อม	สถานที่ดำเนินการ	ระยะเวลาดำเนินการ	ผู้รับผิดชอบ
13. เศรษฐกิจและสังคมและการมีส่วนร่วมของประชาชน (ต่อ)	- ระยะเวลาในการดำรงตำแหน่งของคณะกรรมการติดตามตรวจสอบผลกระทบสิ่งแวดล้อม (EIA Monitoring Committee) ก) กรรมการมีวาระในการดำรงตำแหน่งคราวละสี่ปี นับตั้งแต่วันที่ได้รับการประกาศแต่งตั้งและอาจได้รับการสรรหาหรือแต่งตั้งให้เป็นกรรมการได้อีกโดยมีระยะเวลาในการดำรงตำแหน่งได้ไม่เกิน 2 วาระ ติดต่อกัน ข) เมื่อครบกำหนดวาระตามวรรคหนึ่ง หากยังมีได้มีการสรรหาหรือแต่งตั้งกรรมการขึ้นมาใหม่ ให้กรรมการซึ่งพ้นจากตำแหน่งตามวาระนั้นอยู่ในตำแหน่งเพื่อปฏิบัติหน้าที่ต่อไปจนกว่ากรรมการซึ่งได้รับการสรรหาหรือแต่งตั้งใหม่เข้ารับหน้าที่แต่ต้องไม่เกินเก้าสิบวันนับตั้งแต่วันที่กรรมการพ้นจากตำแหน่งตามวาระนั้น ค) กรณีที่กรรมการพ้นจากตำแหน่งก่อนครบวาระให้ดำเนินการสรรหาหรือแต่งตั้งกรรมการประเภทเดียวกันแทนภายในสี่สิบห้าวัน นับตั้งแต่วันที่กรรมการพ้นจากตำแหน่งและให้ผู้ได้รับการสรรหาหรือได้รับการแต่งตั้งให้ดำรงตำแหน่งแทนอยู่ในตำแหน่งเท่ากับวาระที่เหลืออยู่ของกรรมการซึ่งตนแทน ง) กรณีวาระของกรรมการที่พ้นจากตำแหน่งก่อนครบวาระ เหลืออยู่น้อยกว่าเก้าสิบวันจะไม่ดำเนินการสรรหาหรือแต่งตั้งกรรมการแทนตำแหน่งที่ว่างลงก็ได้ และให้คณะกรรมการประกอบด้วย กรรมการเท่าที่เหลืออยู่	- ชุมชนโดยรอบพื้นที่โครงการ	- ตลอดระยะเวลาดำเนินการ	- การนิคมอุตสาหกรรมแห่งประเทศไทย (กนอ.)
	- ระยะเวลาในการดำรงตำแหน่งของคณะกรรมการติดตามตรวจสอบผลกระทบสิ่งแวดล้อม (EIA Monitoring Committee) ก) กรรมการมีวาระในการดำรงตำแหน่งคราวละสี่ปี นับตั้งแต่วันที่ได้รับการประกาศแต่งตั้งและอาจได้รับการสรรหาหรือแต่งตั้งให้เป็นกรรมการได้อีกโดยมีระยะเวลาในการดำรงตำแหน่งได้ไม่เกิน 2 วาระ	- ชุมชนโดยรอบพื้นที่โครงการ	- ตลอดระยะเวลาดำเนินการ	- การนิคมอุตสาหกรรมแห่งประเทศไทย (กนอ.)

ชื่อ
 (นายวีรพงศ์ ไชยเพิ่ม)
 ผู้ว่าการ
 การนิคมอุตสาหกรรมแห่งประเทศไทย



ชื่อ

 (รศ.ดร.วันเพ็ญ นิลจินตกุล)
 ผู้อำนวยการสิ่งแวดล้อม
 มหาวิทยาลัยขอนแก่น

ตารางที่ 2 (ต่อ) มาตรการป้องกันและแก้ไขผลกระทบสิ่งแวดล้อม ระยะดำเนินการ โครงการนิคมอุตสาหกรรมในพื้นที่เขตพัฒนาเศรษฐกิจพิเศษจังหวัดสระแก้ว อำเภอรัญประเทศ จังหวัดสระแก้ว

องค์ประกอบทางสิ่งแวดล้อมและคุณค่าต่างๆ	มาตรการป้องกันและแก้ไขผลกระทบสิ่งแวดล้อม	สถานที่ดำเนินการ	ระยะเวลาดำเนินการ	ผู้รับผิดชอบ
13. เศรษฐกิจและสังคม และการมีส่วนร่วมของประชาชน (ต่อ)	<p>ข) เมื่อครบกำหนดวาระตามวรรคหนึ่ง หากยังมิได้มีการสรรหาหรือแต่งตั้งกรรมการขึ้นมาใหม่ ให้กรรมการซึ่งพ้นจากตำแหน่งตามวาระนั้นอยู่ในตำแหน่งเพื่อปฏิบัติหน้าที่ต่อไปจนกว่ากรรมการซึ่งได้รับการสรรหาหรือแต่งตั้งใหม่เข้ารับหน้าที่แต่ต้องไม่เกินเก้าสิบวันนับตั้งแต่วันที่กรรมการพ้นจากตำแหน่งตามวาระนั้น</p> <p>ค) กรณีที่กรรมการพ้นจากตำแหน่งก่อนครบวาระให้ดำเนินการสรรหาหรือแต่งตั้งกรรมการประเภทเดียวกันแทนภายในสี่สิบห้าวัน นับตั้งแต่วันที่กรรมการพ้นจากตำแหน่งและให้ผู้ได้รับการสรรหาหรือได้รับการแต่งตั้ง ให้ดำรงตำแหน่งแทนอยู่ในตำแหน่งเท่ากับวาระที่เหลืออยู่ของกรรมการซึ่งตนแทน</p> <p>ง) กรณีวาระของกรรมการที่พ้นจากตำแหน่งก่อนครบวาระ เหลืออยู่น้อยกว่าเก้าสิบวันจะไม่ดำเนินการสรรหาหรือแต่งตั้งกรรมการแทนตำแหน่งที่ว่างลงก็ได้ และให้คณะกรรมการประกอบด้วย กรรมการเท่าที่เหลืออยู่</p> <p>จ) นอกจากการพ้นตำแหน่งตามวาระ กรรมการพ้นจากตำแหน่งเมื่อ</p> <p>(ก) เสียชีวิต</p> <p>(ข) ลาออก</p> <p>(ค) คณะกรรมการมีมติสองในสาม ให้ถอดถอนออกจากตำแหน่งเพราะมีความประพฤติเสื่อมเสีย บกพร่อง หรือไม่สุจริตต่อหน้าที่</p> <p>(ง) วิกลจริต หรือไร้ความสามารถ</p>	- ชุมชนโดยรอบพื้นที่โครงการ	- ตลอดระยะเวลาดำเนินการ	- การนิคมอุตสาหกรรมแห่งประเทศไทย (กนอ.)
	- การจัดประชุมคณะกรรมการฯ ต้องมีกรรมการฯ มาประชุมไม่น้อยกว่ากึ่งหนึ่งของจำนวนคณะกรรมการฯ ทั้งหมดจึงจะเป็นองค์ประชุม โดยมีความถี่ในการประชุมปีละ 2 ครั้ง หรือแล้วแต่คณะกรรมการฯ เห็นสมควร แต่หากพบว่ามีอุปสรรคจำเป็นเร่งด่วนสามารถประชุมก่อนกำหนด เวลาปกติได้ โดยให้อยู่ในดุลยพินิจของคณะกรรมการฯ กึ่งหนึ่งของคณะกรรมการฯ ทั้งหมด	- ชุมชนโดยรอบพื้นที่โครงการ	- ตลอดระยะเวลาดำเนินการ	- การนิคมอุตสาหกรรมแห่งประเทศไทย (กนอ.)

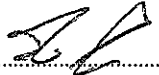
ชื่อ 
 (นายวีรพงศ์ ไชยเพิ่ม)
 ผู้ว่าการ
 การนิคมอุตสาหกรรมแห่งประเทศไทย



ตารางที่ 2 (ต่อ) มาตรการป้องกันและแก้ไขผลกระทบสิ่งแวดล้อม ระยะดำเนินการ โครงการนิคมอุตสาหกรรมในพื้นที่เขตพัฒนาเศรษฐกิจพิเศษจังหวัดสระแก้ว อำเภอรัฐประเทศ จังหวัดสระแก้ว

องค์ประกอบทางสิ่งแวดล้อมและคุณค่าต่างๆ	มาตรการป้องกันและแก้ไขผลกระทบสิ่งแวดล้อม	สถานที่ดำเนินการ	ระยะเวลาดำเนินการ	ผู้รับผิดชอบ
13. เศรษฐกิจและสังคมและการมีส่วนร่วมของประชาชน (ต่อ)	- ระยะเวลาในการดำรงตำแหน่งของคณะกรรมการติดตามตรวจสอบผลกระทบสิ่งแวดล้อม (EIA Monitoring Committee) ก) กรรมการมีวาระในการดำรงตำแหน่งคราวละสี่ปี นับตั้งแต่วันที่ได้รับการประกาศแต่งตั้งและอาจได้รับการสรรหาหรือแต่งตั้งให้เป็นกรรมการได้อีก โดยมีระยะเวลาในการดำรงตำแหน่งได้ไม่เกิน 2 วาระ ข) เมื่อครบกำหนดวาระตามวรรคหนึ่ง หากยังมีได้มีการสรรหาหรือแต่งตั้งกรรมการขึ้นมาใหม่ ให้กรรมการซึ่งพ้นจากตำแหน่งตามวาระนั้นอยู่ในตำแหน่งเพื่อปฏิบัติหน้าที่ต่อไปจนกว่ากรรมการ ที่ได้รับการสรรหาหรือแต่งตั้งใหม่เข้ารับหน้าที่ แต่ต้องไม่เกินเก้าสิบวันนับตั้งแต่วันที่กรรมการพ้นจากตำแหน่งตามวาระนั้น	- ชุมชนโดยรอบพื้นที่โครงการ	- ตลอดระยะเวลาดำเนินการ	- การนิคมอุตสาหกรรมแห่งประเทศไทย (กนอ.)
	- กำหนดให้มีการฝึกอบรมคณะกรรมการอย่างน้อย 1 ครั้ง ในช่วงรอบวาระของคณะกรรมการ	- ชุมชนโดยรอบพื้นที่โครงการ	- ตลอดระยะเวลาดำเนินการ	- การนิคมอุตสาหกรรมแห่งประเทศไทย (กนอ.)
	- บประมาณในการดำเนินงานของคณะกรรมการฯ กนอ. จะสนับสนุนงบประมาณในการดำเนินงานของคณะกรรมการต่างๆ โครงการจะจัดตั้งคณะกรรมการติดตามตรวจสอบผลกระทบสิ่งแวดล้อม (EIA Monitoring Committee) ตามแนวทางข้างต้นภายใน 12 เดือน หลังจากรายงานฯ เห็นชอบเรียบร้อยแล้ว อย่างไรก็ตามภายหลังจากที่มีการแต่งตั้งคณะกรรมการฯ เรียบร้อยแล้ว และคณะกรรมการฯ มีมติที่จะเปลี่ยนแปลงโครงสร้าง อำนาจหน้าที่ ระยะเวลาในการดำรงตำแหน่ง แยกต่างจากแนวทาง การจัดตั้งคณะกรรมการฯ ข้างต้น เพื่อให้มีความเหมาะสมกับการดำเนินงานของคณะกรรมการฯ นั้น กำหนดให้คณะกรรมการฯ แจ้งแก่ สผ. เพื่อทราบต่อไป	- ชุมชนโดยรอบพื้นที่โครงการ	- ตลอดระยะเวลาดำเนินการ	- การนิคมอุตสาหกรรมแห่งประเทศไทย (กนอ.)
	- โครงการต้องเปิดโอกาสให้ประชาชนในชุมชนโดยรอบพื้นที่โครงการ หน่วยงานราชการที่เกี่ยวข้อง หรือผู้ที่สนใจทั่วไป เข้าเยี่ยมชมโครงการ หากมีการร้องขอเข้ามายังโครงการ	- ภายในพื้นที่โครงการ	- ตลอดระยะเวลาดำเนินการ	- การนิคมอุตสาหกรรมแห่งประเทศไทย (กนอ.)

ชื่อ

(นายวีรพงศ์ ไชยเพิ่ม)

ผู้ว่าการ

การนิคมอุตสาหกรรมแห่งประเทศไทย



พฤศจิกายน 2559

หน้า 45/63

ชื่อ

(รศ.ดร.ฉวีเพ็ญ ธีรจินกุล)

ผู้อำนวยการสิ่งแวดล้อม

มหาวิทยาลัยอิมบิแควน



Entrance

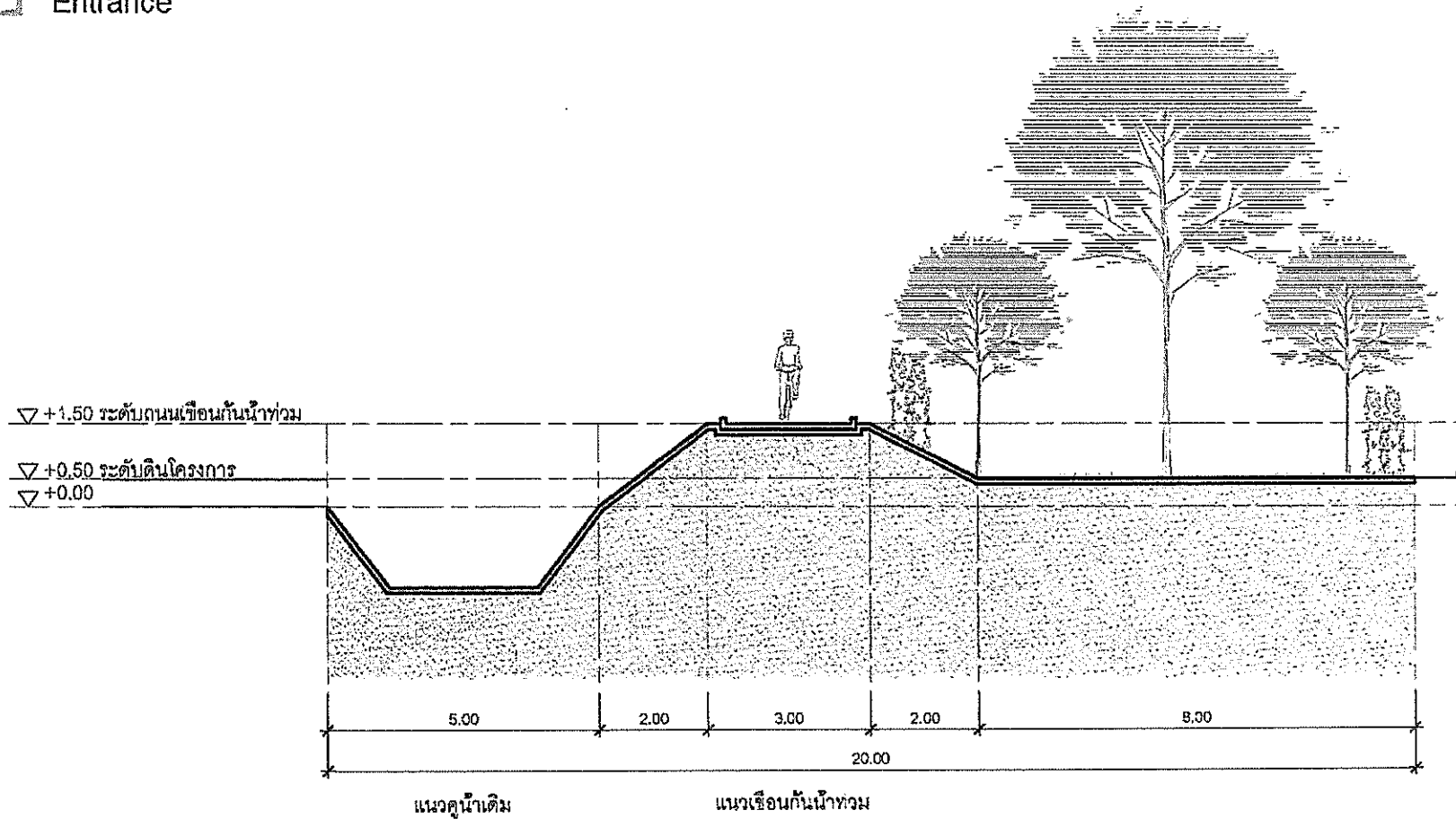

รูปที่ 1 ตัวอย่างพื้นที่สีเขียวและแนวกันชนของโครงการ

ชื่อ
(นายวีรพงศ์ ไชยเพิ่ม)
ผู้ว่าการ
การนิคมอุตสาหกรรมแห่งประเทศไทย



พฤศจิกายน 2559
หน้า 46/63

ชื่อ
(รศ.ดร.วันเพ็ญ วิโรจน์กุล)
ผู้อำนวยการศูนย์สิ่งแวดล้อม
มหาวิทยาลัยขอนแก่น

ตารางที่ 1-1 เกณฑ์ลักษณะสมบัติน้ำเสียจากโรงงานอุตสาหกรรมที่ยอมให้ระบายเข้าสู่ระบบบำบัดน้ำเสียส่วนกลาง

ลำดับที่	ดัชนีคุณภาพ	หน่วย	มาตรฐาน
1.	บีโอดี (BOD ₅ at 20 °C)	mg/l	≤ 500
2.	ซีโอดี (COD)	mg/l	≤ 750
3.	ค่าความเป็นกรดและด่าง (pH)	-	5.5-9.0
4.	ค่าทีดีเอส (TDS)	mg/l	≤ 3,000
5.	สารแขวนลอย (SS)	mg/l	≤ 200
6.	ค่าทีเคเอ็น (TKN)	mg/l	≤ 100
7.	ปรอท (Hg)	mg/l	≤ 0.005
8.	เซลเนียม (Se)	mg/l	≤ 0.02
9.	แคดเมียม (Cd)	mg/l	≤ 0.03
10.	ตะกั่ว (Pb)	mg/l	≤ 0.20
11.	อาร์เซนิก (As)	mg/l	≤ 0.25
12.	โครเมียมไตรวาเลนต์ (Cr ³⁺)	mg/l	≤ 0.75
13.	โครเมียมเฮกซะวาเลนต์ (Cr ⁶⁺)	mg/l	≤ 0.25
14.	แบเรียม (Ba)	mg/l	≤ 1.0
15.	นิกเกิล (Ni)	mg/l	≤ 1.0
16.	ทองแดง (Cu)	mg/l	≤ 2.0
17.	สังกะสี (Zn)	mg/l	≤ 5.0
18.	แมงกานีส (Mn)	mg/l	≤ 5.0
19.	เงิน (Ag)	mg/l	≤ 1.0
20.	เหล็กทั้งหมด (Total Iron)	mg/l	≤ 10.0
21.	ซัลไฟด์ (Sulfide)	mg/l	≤ 1.0
22.	ไซยาไนด์ (CN)	mg/l	≤ 0.2
23.	ฟอร์มัลดีไฮด์ (Formaldehyde)	mg/l	≤ 1.0
24.	สารประกอบฟีนอล (Phenols Compound)	mg/l	≤ 1.0
25.	คลอรีนอิสระ (Free Chlorine)	mg/l	≤ 1.0
26.	คลอไรด์เทียบเท่าคลอรีน (Chlorine as Cl ₂)	mg/l	≤ 2,000
27.	ฟลูออไรด์ (Fluoride)	mg/l	≤ 5.0
28.	สารที่ใช้ป้องกันหรือกำจัดศัตรูพืชหรือสัตว์ (Pesticide)	-	ตรวจไม่พบ
29.	อุณหภูมิ (Temperature)	°C	≤ 45
30.	สี (Color)	-	ไม่เป็นที่พึงรังเกียจ
31.	กลิ่น (Odor)	-	ไม่เป็นที่พึงรังเกียจ
32.	น้ำมันและไขมัน (Oil&Grease)	mg/l	≤ 10.0
33.	สารซักฟอก (Surfactants)	mg/l	≤ 30.0

ที่มา : ประกาศการนิคมอุตสาหกรรมแห่งประเทศไทย ที่ 78/2554 เรื่อง หลักเกณฑ์ทั่วไปในการระบายน้ำเสียเข้าสู่ระบบบำบัดน้ำเสียส่วนกลางในนิคมอุตสาหกรรม

ชื่อ

(นายวีรพงศ์ ไชยเพิ่ม)

ผู้ว่าการ

การนิคมอุตสาหกรรมแห่งประเทศไทย



พฤศจิกายน 2559

หน้า 47/63

ชื่อ

(รศ.ดร.วันพุดใจ รัตนกุล)

ผู้อำนวยการสิ่งแวดล้อม

มหาวิทยาลัยขอนแก่น



ตารางที่ 3 มาตรการติดตามตรวจสอบผลกระทบสิ่งแวดล้อม ระยะก่อสร้าง โครงการนิคมอุตสาหกรรมในพื้นที่เขตพัฒนาเศรษฐกิจพิเศษจังหวัดสระแก้ว อำเภออรัญประเทศ จังหวัดสระแก้ว

องค์ประกอบทางสิ่งแวดล้อมและคุณค่าต่างๆ	สถานที่ตรวจสอบ	ความถี่	ผู้รับผิดชอบ
1. คุณภาพอากาศ ดัชนีที่ทำการตรวจวัด ประกอบด้วย - ฝุ่นละอองรวม (TSP) 24 ชั่วโมง - ฝุ่นละอองขนาดเล็กไม่เกิน 10 ไมครอน (PM-10) 24 ชั่วโมง - ทิศทางและความเร็วลม - ก๊าซมีเทน (CH ₄) 8 ชั่วโมง - ก๊าซคาร์บอนไดออกไซด์ (CO ₂) 8 ชั่วโมง	- ตรวจวัดจำนวน 1 สถานี ได้แก่ โรงเรียน ส.ไทยเสรีอุตสาหกรรม 3 (รูปที่ 2)	- ปีละ 2 ครั้งๆ ละ 7 วันต่อเนื่องตลอดระยะเวลาการก่อสร้างประมาณ 18 เดือน	- การนิคมอุตสาหกรรมแห่งประเทศไทย (กนอ.)
2. ตรวจวัดระดับเสียง - ตรวจวัดระดับเสียงในรูป Leq 24 ชม., L90 และ Lmax	- ตรวจวัดจำนวน 4 สถานี รอบพื้นที่ฝั่งกลบขยะมูลฝอยของเทศบาลตำบลป่าไร่ (รูปที่ 3)	- ก่อนการก่อสร้าง 1 ครั้ง	- การนิคมอุตสาหกรรมแห่งประเทศไทย (กนอ.)
3. การจัดการกากของเสีย บันทึกปริมาณและการจัดการกากของเสียของโครงการ โดยระบุหัวข้อในการเก็บบันทึกข้อมูล เช่น ชนิด ปริมาณ และวิธีการกำจัด	- ภายในพื้นที่โครงการ	- เดือนละ 1 ครั้ง	- การนิคมอุตสาหกรรมแห่งประเทศไทย (กนอ.)
4. คุณภาพดิน การสะสมโลหะหนักในพื้นที่โครงการ ดัชนีตรวจวัด ได้แก่ ความเป็นกรด-ด่าง (pH) และปริมาณโลหะหนัก ได้แก่ Cd, Cr ⁶⁺ , Cu, Pb, Mn, Ni, Zn, As, Se และ Hg ที่ระดับความลึก 5 และ 30 เซนติเมตร	- ตรวจวัดจำนวน 4 สถานี ได้แก่ (รูปที่ 5) • บริเวณพื้นที่สีเขียวด้านทิศเหนือ (S1) • บริเวณพื้นที่สีเขียวด้านทิศตะวันออก (S2) • บริเวณพื้นที่สีเขียวด้านทิศใต้ (S3) • บริเวณพื้นที่สีเขียวด้านทิศตะวันตก (S4)	- ก่อนการก่อสร้าง 1 ครั้ง	- การนิคมอุตสาหกรรมแห่งประเทศไทย (กนอ.)

ชื่อ

AK

(นายวีรพงศ์ ไชยเพิ่ม)

ผู้ว่าการ

การนิคมอุตสาหกรรมแห่งประเทศไทย



พฤศจิกายน 2559

หน้า 48/63

ชื่อ

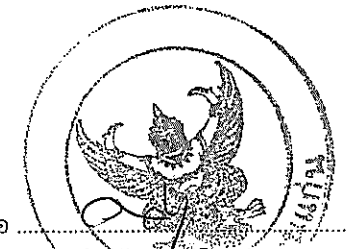

(รศ.ดร.วันเพ็ญ วิโรจนกุล)

ผู้อำนวยการสิ่งแวดล้อม

มหาวิทยาลัยขอนแก่น

ตารางที่ 3 (ต่อ) มาตรการติดตามตรวจสอบผลกระทบสิ่งแวดล้อม ระยะก่อสร้าง โครงการนิคมอุตสาหกรรมในพื้นที่เขตพัฒนาเศรษฐกิจพิเศษจังหวัดสระแก้ว อำเภออรัญประเทศ จังหวัดสระแก้ว

องค์ประกอบทางสิ่งแวดล้อมและคุณค่าต่างๆ	สถานที่ตรวจสอบ	ความถี่	ผู้รับผิดชอบ
<p>5. คุณภาพน้ำใต้ดิน</p> <p>ตรวจวัดคุณภาพน้ำใต้ดิน มีดัชนีที่ทำการตรวจวัด ดังนี้ pH, ความขุ่น, ซี, Cl, F, NO₃, TDS, SO₄, ความกระด้างทั้งหมด, ความกระด้างถาวร, Standard Plate Count, E.Coli, Most Probable Number of Coliform Organism และโลหะหนัก ได้แก่ Pb, Se, Ba, Cd, Ag, Cu, Zn, Cr³⁺, Cr⁶⁺, Hg, As, Ni, Mn, Fe และ Al เป็นต้น</p>	<p>- ตรวจวัดจำนวน 7 สถานี ได้แก่ (รูปที่ 6)</p> <ul style="list-style-type: none"> • บริเวณพื้นที่สีเขียวด้านทิศตะวันออกติดกับระบบบำบัดน้ำเสียส่วนกลางทางชีวภาพ (GW1) • บริเวณพื้นที่สีเขียวด้านทิศตะวันออกเฉียงใต้ของโครงการ (GW2) • บริเวณพื้นที่สีเขียวด้านทิศใต้ของโครงการ (GW3) • พื้นที่ด้านทิศตะวันตกของพื้นที่การจัดการขยะ (GW4) • บริเวณพื้นที่สีเขียวด้านทิศเหนือของโครงการ (GW5) • บริเวณพื้นที่สีเขียวด้านทิศตะวันตกของโครงการ (GW6) • บริเวณพื้นที่สีเขียวด้านทิศตะวันออกของโครงการ (GW7) 	- ก่อนการก่อสร้าง 1 ครั้ง	- การนิคมอุตสาหกรรมแห่งประเทศไทย (กนอ.)
<p>6. คมนาคม</p> <p>กำหนดให้มีการบันทึกสถิติอุบัติเหตุที่เกิดขึ้นจากการขนส่งวัสดุอุปกรณ์ก่อสร้างของโครงการ เพื่อหาแนวทางในการป้องกันและแก้ไขปัญหาการเกิดซ้ำต่อไป</p>	- ภายในพื้นที่โครงการ	- ปีละ 1 ครั้ง	- การนิคมอุตสาหกรรมแห่งประเทศไทย (กนอ.)
<p>7. อาชีวอนามัย และความปลอดภัย</p> <p>บันทึกสถิติอุบัติเหตุที่เกิดขึ้น โดยระบุสาเหตุ ลักษณะอุบัติเหตุ ผลต่อสุขภาพ จำนวนผู้ได้รับบาดเจ็บ พร้อมทั้งระบุวิธีการแก้ไขปัญหาและข้อเสนอแนะ</p>	- ภายในพื้นที่โครงการ	- ปีละ 1 ครั้ง	- การนิคมอุตสาหกรรมแห่งประเทศไทย (กนอ.)
<p>8. สังคม-เศรษฐกิจ</p> <p>รวบรวมข้อมูลเรื่องร้องเรียน วิธีการแก้ไข พร้อมการติดตามผลการแก้ไขปัญหาข้อร้องเรียนจากชุมชนและภายในโครงการ รวมทั้งแนวทางการป้องกันการเกิดซ้ำ</p>	- ภายในพื้นที่โครงการและพื้นที่ชุมชนโดยรอบโครงการ	- ปีละ 1 ครั้ง	- การนิคมอุตสาหกรรมแห่งประเทศไทย (กนอ.)
<p>9. การประชาสัมพันธ์และการมีส่วนร่วมของประชาชน</p> <p>บันทึกกิจกรรมที่โครงการดำเนินการร่วมกับชุมชนในพื้นที่ศึกษา 5 กิโลเมตร</p>	- พื้นที่ชุมชนโดยรอบโครงการ	- ปีละ 1 ครั้ง	- การนิคมอุตสาหกรรมแห่งประเทศไทย (กนอ.)

ชื่อ
 (นายวีรพงศ์ ไชยเพิ่ม)
 ผู้ว่าการ
 การนิคมอุตสาหกรรมแห่งประเทศไทย



พฤศจิกายน 2559
 หน้า 49/63

ชื่อ
 (ดร.วันดี ศรีรุ่งนุก)
 ผู้อำนวยการสิ่งแวดล้อม
 มหาวิทยาลัยราชภัฏวไลยอลงกรณ์



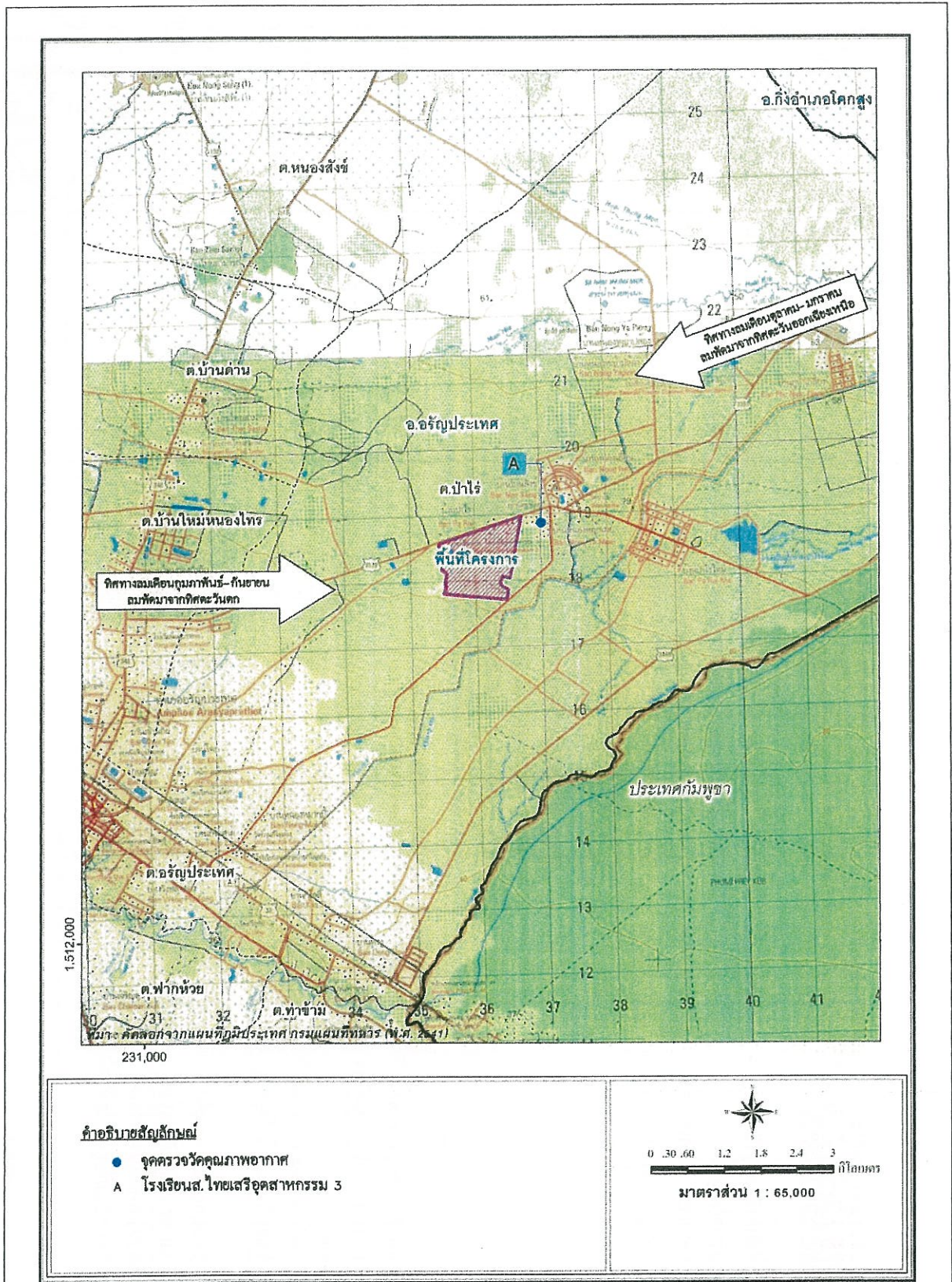

รูปที่ 2 สถานีตรวจวัดคุณภาพอากาศ ระยะก่อสร้าง

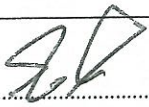
ชื่อ 
(นายวีรพงศ์ ไชยเพิ่ม)
ผู้จัดการ

การนิคมอุตสาหกรรมแห่งประเทศไทย



พฤศจิกายน 2559
หน้า 50/63

ชื่อ 
(รศ.ดร.วนเพญ วิไลยงกรณ์)
ผู้อำนวยการสิ่งแวดล้อม
มหาวิทยาลัยขอนแก่น

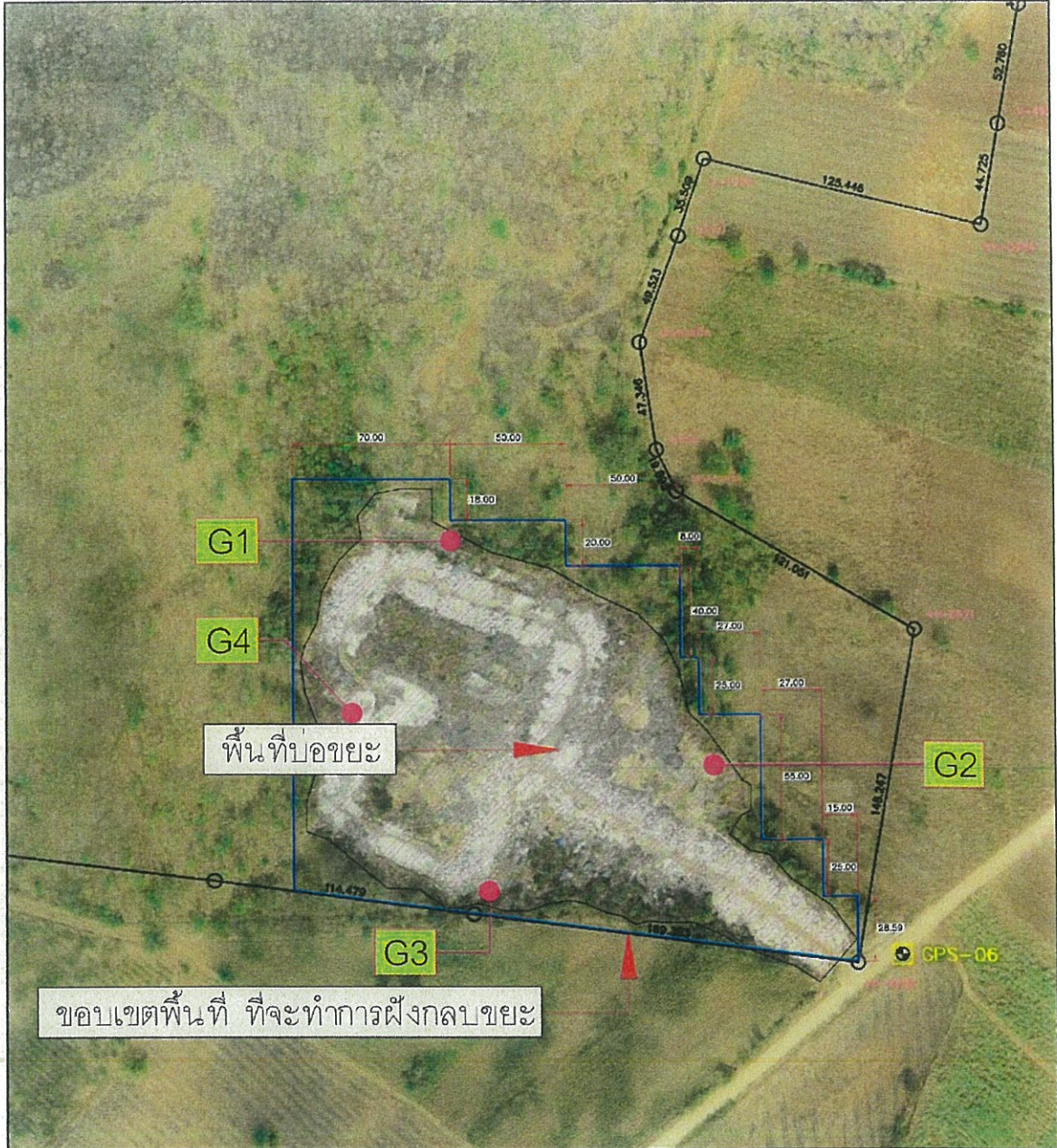

สัญลักษณ์

- สถานีตรวจวัดก๊าซมีเทนและก๊าซคาร์บอนไดออกไซด์
- G1 บริเวณพื้นที่สีเขียวค้ำพื้นที่ศตวรรษออกศึกกับระบบบำบัดน้ำเสียส่วนกลางทางชีวภาพ
- G2 บริเวณพื้นที่สีเขียวค้ำพื้นที่ศตวรรษออกศึกของโครงการ
- G3 บริเวณพื้นที่สีเขียวค้ำพื้นที่โครงการ
- G4 บริเวณค้ำพื้นที่ศตวรรษออกศึกของพื้นที่การจัดการขยะ

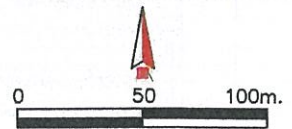

รูปที่ 3 สถานีตรวจวัดก๊าซมีเทน (CH_4) และก๊าซคาร์บอนไดออกไซด์ (CO_2) รอบพื้นที่ฝังกลบขยะมูลฝอยของเทศบาลตำบลป่าไร่

ชื่อ 
 (นายวิรัช ไชยเพิ่ม)
 ผู้ว่าการ
 การนิคมอุตสาหกรรมแห่งประเทศไทย



พฤษภาคม 2559
 หน้า 51/63

ชื่อ 
 (รศ.ดร.วันเพ็ญ วิโรจน์กูฏ)
 ผู้อำนวยการสิ่งแวดล้อม
 มหาวิทยาลัยขอนแก่น

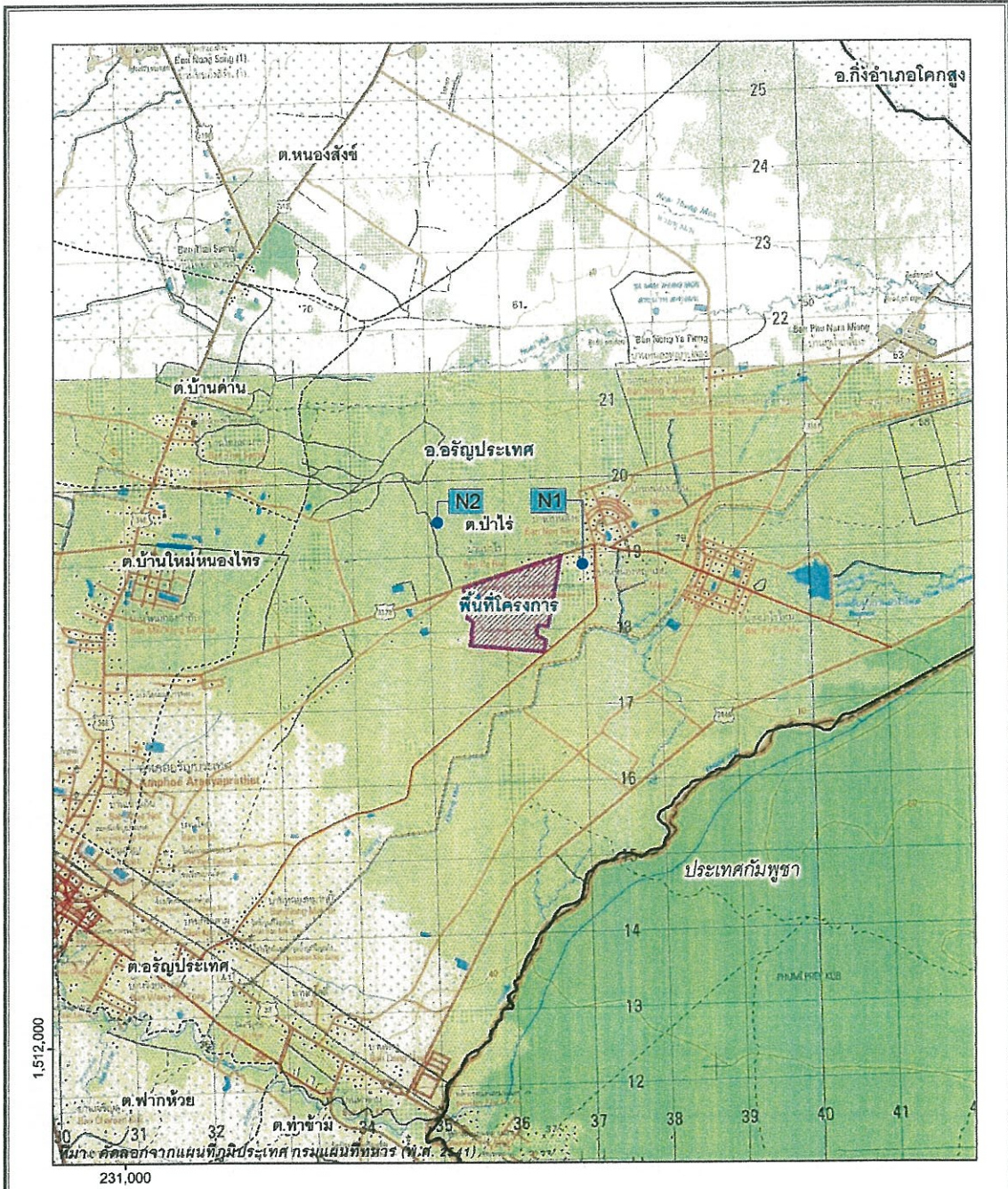

<p>คำอธิบายสัญลักษณ์</p> <ul style="list-style-type: none"> ● จุดตรวจวัดระดับเสียง N1 โรงเรียนส.ไทยเสรีอุตสาหกรรม 3 N2 สำนักสงฆ์อริยธรรม 	<p>มาตราส่วน 1 : 65,000</p>
--	-----------------------------

รูปที่ 4 สถานีตรวจวัดระดับเสียง ระยะก่อสร้าง

ชื่อ
 (นายวีรพงศ์ ไชยเพิ่ม)
 ผู้ว่าการ
 การนิคมอุตสาหกรรมแห่งประเทศไทย



พฤศจิกายน 2559
 หน้า 52/63

ชื่อ
 (รศ.ดร.วันเพ็ญ วิโรจน์กุล)
 ผู้อำนวยการสิ่งแวดล้อม
 มหาวิทยาลัยขอนแก่น

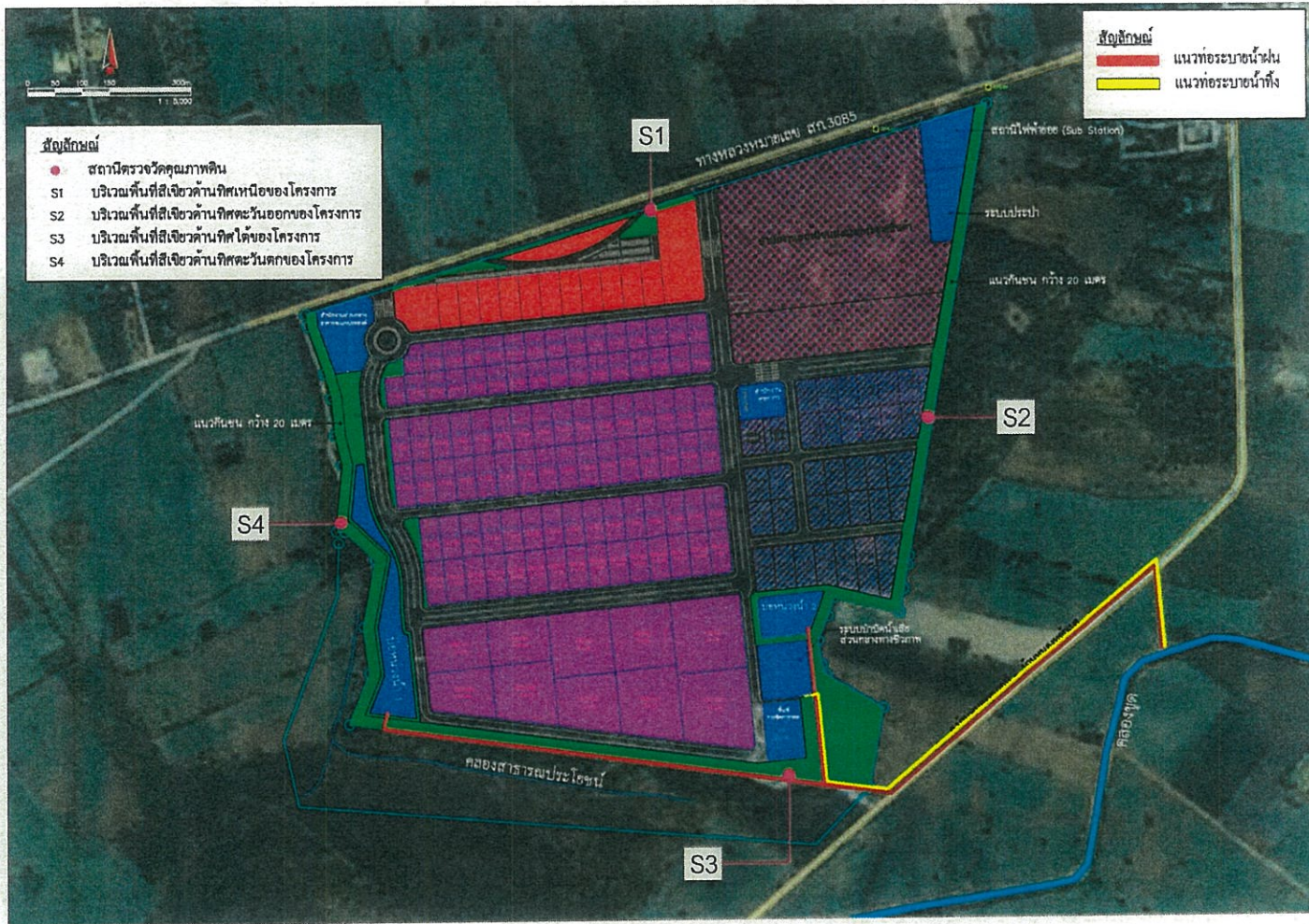

รูปที่ 5 จุดตรวจวัดคุณภาพดิน

ชื่อ 
 (นายวิรงศ์ ไชยเพิ่ม)
 ผู้ว่าการ
 การนิคมอุตสาหกรรมแห่งประเทศไทย



พฤศจิกายน 2559
 หน้า 53/63

ชื่อ 
 (รศ.ดร.วันเพ็ญ วิโรจน์วงศ์)
 ผู้อำนวยการสิ่งแวดล้อม
 มหาวิทยาลัยขอนแก่น



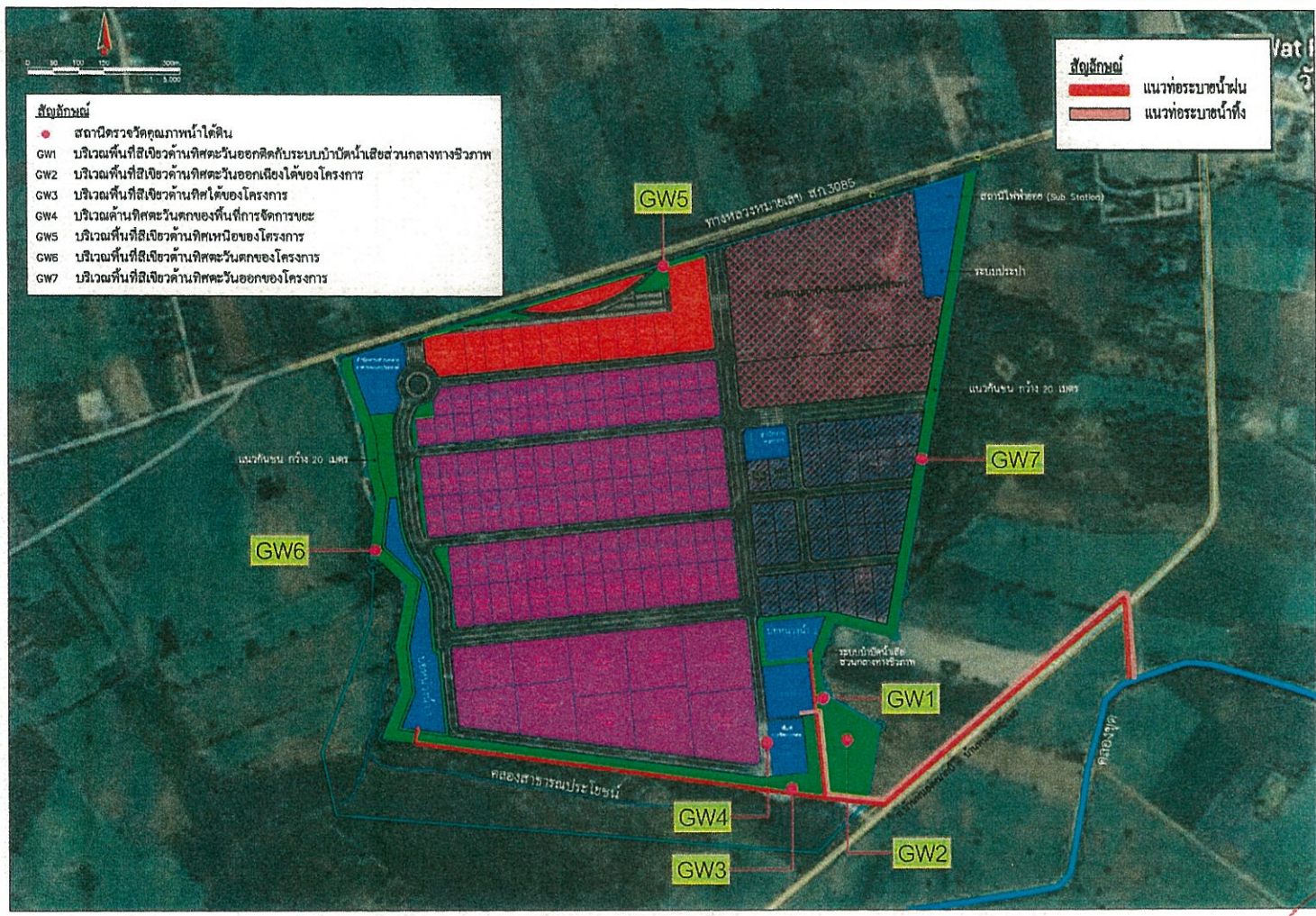

- สัญลักษณ์**
- สถานีตรวจวัดคุณภาพน้ำใต้ดิน
 - GW1 บริเวณพื้นที่สีเขียวด้านทิศตะวันตกติดกับระบบบำบัดน้ำเสียส่วนกลางทางชีวภาพ
 - GW2 บริเวณพื้นที่สีเขียวด้านทิศตะวันออกเฉียงใต้ของโครงการ
 - GW3 บริเวณพื้นที่สีเขียวด้านทิศใต้ของโครงการ
 - GW4 บริเวณด้านทิศตะวันตกของพื้นที่การจัดการขยะ
 - GW5 บริเวณพื้นที่สีเขียวด้านทิศเหนือของโครงการ
 - GW6 บริเวณพื้นที่สีเขียวด้านทิศตะวันตกของโครงการ
 - GW7 บริเวณพื้นที่สีเขียวด้านทิศตะวันออกของโครงการ

- สัญลักษณ์**
- แนวท่อระบายน้ำฝน
 - แนวท่อระบายน้ำทิ้ง

รูปที่ 6 จุดตรวจวัดคุณภาพน้ำใต้ดิน

ชื่อ
 (นายวีรพงศ์ ไชยเพิ่ม)
 ผู้ว่าการ
 การนิคมอุตสาหกรรมแห่งประเทศไทย



ชื่อ
 (รศ.ดร.วันเพ็ญ วิโรจนกุล)
 ผู้อำนวยการสิ่งแวดล้อม
 มหาวิทยาลัยขอนแก่น

ตารางที่ 4 มาตรการติดตามตรวจสอบผลกระทบสิ่งแวดล้อม ระยะดำเนินการ โครงการนิคมอุตสาหกรรมในพื้นที่เขตพัฒนาเศรษฐกิจพิเศษจังหวัดสระแก้ว อำเภอรัฐประเทศ จังหวัดสระแก้ว

องค์ประกอบทางสิ่งแวดล้อมและคุณค่าต่างๆ	สถานที่ตรวจสอบ	ความถี่	ผู้รับผิดชอบ
1. คุณภาพอากาศในบรรยากาศ ตรวจวัดคุณภาพอากาศในบรรยากาศโดยตรวจวัด - ฝุ่นละอองรวม (TSP) 24 ชั่วโมง - ปริมาณฝุ่นละอองขนาดเล็กไม่เกิน 10 ไมครอน (PM-10) 24 ชั่วโมง - ก๊าซซัลเฟอร์ไดออกไซด์ (SO ₂) 1 ชั่วโมง และ 24 ชั่วโมง - ก๊าซไนโตรเจนไดออกไซด์ (NO ₂) 1 ชั่วโมง - ทิศทางและความเร็วลม - อุณหภูมิ	- ตรวจวัด จำนวน 4 สถานี (รูปที่ 7) ได้แก่ • โรงเรียน ส.ไทยเสรีอุตสาหกรรม 3 (A1) • เทศบาลตำบลป่าไร่ (A2) • บ้านพักอาศัยด้านทิศตะวันตกเฉียงใต้ของโครงการ (A3) • สำนักสงฆ์อริยธรรม (A4)	- ปีละ 2 ครั้งๆ ละ 7 วันต่อเนื่อง โดยให้ครอบคลุมวันหยุดและวันทำการ	- การนิคมอุตสาหกรรมแห่งประเทศไทย (กนอ.)
- ก๊าซมีเทน (CH ₄) 8 ชั่วโมง - ก๊าซคาร์บอนไดออกไซด์ (CO ₂) 8 ชั่วโมง	- ตรวจวัดจำนวน 4 สถานี รอบพื้นที่ฝังกลบขยะมูลฝอยของเทศบาลตำบลป่าไร่ (รูปที่ 3)	- ปีละ 1 ครั้ง	- การนิคมอุตสาหกรรมแห่งประเทศไทย (กนอ.)
2. คุณภาพน้ำ 1) ตรวจวัดลักษณะสมบัติของน้ำเสียก่อนเข้าระบบบำบัดน้ำเสียส่วนกลางทางชีวภาพของโครงการ โดยมีดัชนีที่ตรวจสอบ ได้แก่ อัตราการไหล, อุณหภูมิ, pH, BOD, COD, DO, TDS, SS, TKN, Oil & Grease, Total Iron, ฟลูออไรด์, คลอไรด์เทียบเท่าคลอรีน, ฟอรัมาลดีไฮด์, ไซยาไนต์, คลอรีนอิสระ, ซัลไฟด์, สารประกอบฟีนอล และโลหะหนัก ได้แก่ Pb, Cd, Ag, Cu, Zn, Cr ⁶⁺ , Hg, As, Ni, Al	- ระบบบำบัดน้ำเสียส่วนกลางทางชีวภาพของโครงการ โดยตรวจวัดบริเวณบ่อสูบน้ำเสีย	- เดือนละครั้ง	- การนิคมอุตสาหกรรมแห่งประเทศไทย (กนอ.)
2) ตรวจวัดคุณภาพน้ำทิ้งภายหลังผ่านการบำบัดแล้ว โดยมีดัชนีที่ตรวจสอบ ได้แก่ อัตราการไหล, อุณหภูมิ, pH, BOD, COD, DO, TDS, SS, TKN, Oil & Grease, Total Iron, ฟลูออไรด์, คลอไรด์เทียบเท่าคลอรีน, ฟอรัมาลดีไฮด์, คลอรีนอิสระ, ซัลไฟด์, สารประกอบฟีนอล, ไซยาไนต์ และโลหะหนัก ได้แก่ Pb, Cd, Ag, Cu, Zn, Cr ⁶⁺ , Hg, As, Ni, Al	- ตรวจวัดบริเวณบ่อพักน้ำทิ้ง (Holding Pond)	- เดือนละครั้ง	- การนิคมอุตสาหกรรมแห่งประเทศไทย (กนอ.)

ชื่อ
 (นายวีรพงศ์ ไชยเพิ่ม)
 ผู้อำนวยการ
 การนิคมอุตสาหกรรมแห่งประเทศไทย



ชื่อ
 (รศ.ดร.วินิตา ไชยเพิ่ม)
 ผู้อำนวยการสิ่งแวดล้อม
 มหาวิทยาลัยเทคโนโลยีพระจอมเกล้าพระนครเหนือ

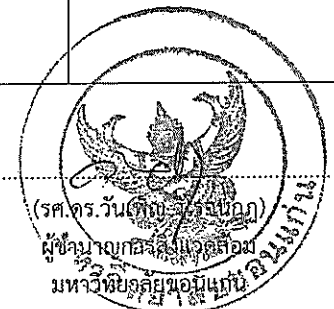

ตารางที่ 4 (ต่อ) มาตรการติดตามตรวจสอบผลกระทบสิ่งแวดล้อม ระยะดำเนินการ โครงการนิคมอุตสาหกรรมในพื้นที่เขตพัฒนาเศรษฐกิจพิเศษจังหวัดสระแก้ว อำเภอรัษฎาประเทศ จังหวัดสระแก้ว

องค์ประกอบทางสิ่งแวดล้อมและคุณค่าต่างๆ	สถานที่ตรวจสอบ	ความถี่	ผู้รับผิดชอบ
2. คุณภาพน้ำ (ต่อ) 3) ตรวจสอบปริมาณและลักษณะสมบัติของน้ำเสียจากโรงงานต่างๆ ที่ส่งไปบำบัดยังระบบบำบัดน้ำเสียส่วนกลางทางชีวภาพ โดยมีดัชนีที่ทำการตรวจวัด ดังนี้ pH, BOD, COD, SS, TDS และ Oil & Grease	- บริเวณ Inspection Manhole ของโรงงานที่เปิดดำเนินการ	- เดือนละครั้ง	- การนิคมอุตสาหกรรมแห่งประเทศไทย (กนอ.)
4) ตรวจสอบปริมาณโลหะหนักในน้ำเสียจากโรงงานที่อาจมีน้ำเสียทางเคมีปนเปื้อน โดยพารามิเตอร์ที่ตรวจวัดขึ้นกับประเภทของโรงงาน เช่น Pb, Cd, Ag, Cu, Zn, Cr ⁶⁺ , Hg, As, Ni, Al และ CN เป็นต้น	- บริเวณ Inspection Manhole ของโรงงานอุตสาหกรรมที่อาจมีน้ำเสียเคมีปนเปื้อน	- เดือนละครั้ง	- การนิคมอุตสาหกรรมแห่งประเทศไทย (กนอ.)
3. คุณภาพน้ำผิวดิน ตรวจสอบคุณภาพน้ำผิวดิน โดยมีดัชนีที่ตรวจสอบ ได้แก่ อุณหภูมิ, DO, pH, BOD, แบคทีเรียกลุ่มโคลิฟอร์มทั้งหมด, แบคทีเรียกลุ่มฟีคอลโคลิฟอร์ม NO ₃ , NH ₃ , ฟีนอล, ไซยาไนต์, อัตราการไหลและปริมาณโลหะหนัก ได้แก่ Pb, Cd, Ag, Cu, Zn, Cr ⁶⁺ , Cr ³⁺ , Total Hg, As, Ni, Al และ CN	- คลองขุด โดยตรวจวัดจำนวน 3 สถานี (รูปที่ 8) ดังนี้ • ก่อนจุดระบายน้ำทิ้งของโครงการ ประมาณ 500 เมตร (SW1) • จุดระบายน้ำทิ้งของโครงการ (SW2) • หลังจุดระบายน้ำทิ้งของโครงการ ประมาณ 500 เมตร (SW3)	- ปีละ 4 ครั้ง (3 เดือน/ครั้ง) - กรณีไม่มีน้ำในคลองขุดให้บันทึกด้วยภาพถ่ายประกอบ	- การนิคมอุตสาหกรรมแห่งประเทศไทย (กนอ.)
4. คุณภาพน้ำใต้ดิน ตรวจสอบคุณภาพน้ำใต้ดิน มีดัชนีที่ทำการตรวจวัด ดังนี้ pH, ความขุ่น, สี, Cl, F, NO ₃ , TDS, SO ₄ , ความกระด้างทั้งหมด, ความกระด้างถาวร, Standard Plate Count, E Coli, Most Probable Number of Coliform Organism และโลหะหนัก ได้แก่ Pb, Se, Ba, Cd, Ag, Cu, Zn, Cr ³⁺ , Cr ⁶⁺ , Hg, As, Ni, Mn, Fe และ Al เป็นต้น	- ตรวจวัดจำนวน 7 สถานี ได้แก่ (รูปที่ 6) • พื้นที่สีเขียวด้านทิศตะวันตกติดกับระบบบำบัดน้ำเสียส่วนกลางทางชีวภาพ (GW1) • พื้นที่สีเขียวด้านทิศตะวันออกเฉียงใต้ของโครงการ (GW2) • พื้นที่สีเขียวด้านทิศใต้ของโครงการ (GW3) • พื้นที่ด้านทิศตะวันตกของพื้นที่การจัดการขยะ(GW4) • พื้นที่สีเขียวด้านทิศเหนือของโครงการ (GW5) • พื้นที่สีเขียวด้านทิศตะวันตกของโครงการ (GW6) • พื้นที่สีเขียวด้านทิศตะวันออกของโครงการ (GW7)	- ปีละ 1 ครั้ง	- การนิคมอุตสาหกรรมแห่งประเทศไทย (กนอ.)

ชื่อ

(นายวีรพงศ์ ไชยเพิ่ม)

ผู้ว่าการ

การนิคมอุตสาหกรรมแห่งประเทศไทย



พฤศจิกายน 2559

หน้า 56/63

ชื่อ

(รศ.ดร.วันเพ็ญ วิชาญกุล)

ผู้อำนวยการสิ่งแวดล้อม

มหาวิทยาลัยขอนแก่น



ตารางที่ 4 (ต่อ) มาตรการติดตามตรวจสอบผลกระทบสิ่งแวดล้อม ระยะดำเนินการ โครงการนิคมอุตสาหกรรมในพื้นที่เขตพัฒนาเศรษฐกิจพิเศษจังหวัดสระแก้ว อำเภออรัญประเทศ จังหวัดสระแก้ว

องค์ประกอบทางสิ่งแวดล้อมและคุณค่าต่างๆ	สถานที่ตรวจสอบ	ความถี่	ผู้รับผิดชอบ
5. ชีวภาพทางน้ำ การตรวจวัดชีวภาพทางน้ำ ตรวจวัดในดัชนี แพลงก์ตอน สัตว์หน้าดิน และสัตว์น้ำ	- คลองขุด โดยตรวจวัดจำนวน 3 สถานี ดังนี้ • ก่อนจุดระบายน้ำทิ้งของโครงการ ประมาณ 500 เมตร (Bio 1) • จุดระบายน้ำทิ้งของโครงการ (Bio 2) • หลังจุดระบายน้ำทิ้งของโครงการ ประมาณ 500 เมตร (Bio 3)	- ปีละ 1 ครั้ง - กรณีไม่มีน้ำในคลองขุดให้บันทึกด้วยภาพถ่ายประกอบ	- การนิคมอุตสาหกรรมแห่งประเทศไทย (กนอ.)
6. ระดับเสียง - ตรวจวัดระดับเสียงในรูป Leq 24 ชม. , Lmax, Leq 1 ชม. และ L90 1 ชม., Leq 5 นาที และ L90 5 นาที	- ตรวจวัดจำนวน 5 สถานี (รูปที่ 9) ได้แก่ • โรงเรียน ส.ไทยเสรีอุตสาหกรรม 3 (N1) • สำนักสงฆ์อริยธรรม (N2) • ริมรั้วโครงการด้านทิศตะวันออก (N3) • ริมรั้วโครงการด้านทิศใต้ (N4) • ริมรั้วโครงการด้านทิศตะวันตก (N5)	- ปีละ 2 ครั้งๆ ละ 5 วันต่อเนื่อง ในช่วงเดียวกับการตรวจวัดคุณภาพอากาศในบรรยากาศ โดยให้ครอบคลุมวันหยุดและวันทำการ	- การนิคมอุตสาหกรรมแห่งประเทศไทย (กนอ.)
- ประเมินเสียงรบกวนที่ชุมชนใกล้เคียงพื้นที่โครงการ	- ประเมินจำนวน 2 สถานี (รูปที่ 9) ได้แก่ • โรงเรียน ส.ไทยเสรีอุตสาหกรรม 3 (N1) • สำนักสงฆ์อริยธรรม (N2)	- ปีละ 1 ครั้ง	- การนิคมอุตสาหกรรมแห่งประเทศไทย (กนอ.)
7. กากของเสีย รวบรวมผลการตรวจสอบชนิด ปริมาณ และลักษณะสมบัติของกากของเสียอันตรายจากโรงงานต่างๆ และปริมาณของกากของเสียอันตรายที่โรงงานต่างๆ ส่งไปกำจัดยังศูนย์กำจัดกากของเสียอันตรายที่ได้รับอนุญาตจากกระทรวงอุตสาหกรรม	- โรงงานต่าง ๆ ในพื้นที่โครงการ	- ปีละ 1 ครั้ง	- การนิคมอุตสาหกรรมแห่งประเทศไทย (กนอ.)

ชื่อ
(นายวีรพงศ์ ไชยเพิ่ม)
ผู้ว่าการ
การนิคมอุตสาหกรรมแห่งประเทศไทย



ชื่อ
(รศ.ดร.วันเพ็ญ วัฒนกุล)
ผู้อำนวยการศูนย์สิ่งแวดล้อม
มหาวิทยาลัยขอนแก่น



ตารางที่ 4 (ต่อ) มาตรการติดตามตรวจสอบผลกระทบสิ่งแวดล้อม ระยะดำเนินการ โครงการนิคมอุตสาหกรรมในพื้นที่เขตพัฒนาเศรษฐกิจพิเศษจังหวัดสระแก้ว อำเภอรัษฎาประเทศ จังหวัดสระแก้ว

องค์ประกอบทางสิ่งแวดล้อมและคุณค่าต่างๆ	สถานที่ตรวจสอบ	ความถี่	ผู้รับผิดชอบ
<p>8. คุณภาพดิน</p> <p>การสะสมโลหะหนักในพื้นที่โครงการ ดัชนีตรวจวัด ได้แก่ ความเป็นกรด-ด่าง (pH) และปริมาณโลหะหนัก ได้แก่ Cd, Cr⁶⁺, Cu, Pb, Mn, Ni, Zn, As, Se และ Hg ที่ระดับความลึก 5 และ 30 เซนติเมตร</p>	<p>- ตรวจวัดจำนวน 4 สถานี ได้แก่ (รูปที่ 5)</p> <ul style="list-style-type: none"> • พื้นที่สีเขียวด้านทิศเหนือ (S1) • พื้นที่สีเขียวด้านทิศตะวันออก (S2) • พื้นที่สีเขียวด้านทิศใต้ (S3) • พื้นที่สีเขียวด้านทิศตะวันตก (S4) 	- ปีละ 1 ครั้ง	- การนิคมอุตสาหกรรมแห่งประเทศไทย (กนอ.)
<p>9. ตะกอนจากระบบบำบัดน้ำเสีย</p> <p>ตรวจวัดโลหะหนักในตะกอนระบบบำบัดน้ำเสีย ได้แก่ Pb, Se, Ba, Cd, Ag, Cu, Zn, Cr³⁺, Cr⁶⁺, Hg, As, Ni, Mn , Total Iron และ Al</p>	- ตะกอนจากระบบบำบัดน้ำเสีย	- ปีละ 1 ครั้ง หรือเมื่อจะแจ้งการขออนุญาตส่งกำจัด	- การนิคมอุตสาหกรรมแห่งประเทศไทย (กนอ.)
<p>10. คมนาคมขนส่ง</p> <p>บันทึกสถิติการเกิดอุบัติเหตุจากการขนส่งวัสดุขุดและผลิตภัณฑ์ภายในพื้นที่โครงการ โดยมีรายละเอียด สาเหตุ ผลที่เกิดขึ้น ตลอดจนแนวทางแก้ไขเพื่อนำมาหาสาเหตุและแนวทางป้องกันแก้ไขไม่ให้เกิดซ้ำอีก พร้อมแจ้งไปยังโรงงานอุตสาหกรรมที่เกี่ยวข้อง เพื่อแจ้งบริษัทต้นสังกัดให้รับทราบและดำเนินการแก้ไข</p>	- ภายในพื้นที่โครงการ	- ปีละ 1 ครั้ง	- การนิคมอุตสาหกรรมแห่งประเทศไทย (กนอ.)

ชื่อ

(นายวีรพงศ์ ไชยเพิ่ม)

ผู้ว่าการ

การนิคมอุตสาหกรรมแห่งประเทศไทย



ชื่อ

(รศ.ดร.วันไพฑูริ์ ไชยเพิ่ม)

ผู้อำนวยการสิ่งแวดล้อม

มหาวิทยาลัยขอนแก่น



พฤศจิกายน 2559

หน้า 58/63

ตารางที่ 4 (ต่อ) มาตรการติดตามตรวจสอบผลกระทบสิ่งแวดล้อม ระยะดำเนินการ โครงการนิคมอุตสาหกรรมในพื้นที่เขตพัฒนาเศรษฐกิจพิเศษจังหวัดสระแก้ว อำเภอรัฐประเทศ จังหวัดสระแก้ว

องค์ประกอบทางสิ่งแวดล้อมและคุณค่าต่างๆ	สถานที่ตรวจสอบ	ความถี่	ผู้รับผิดชอบ
11. อาชีวอนามัยและความปลอดภัย			
1) จัดบันทึกและรวบรวมสถิติเกี่ยวกับอุบัติเหตุต่างๆ เกี่ยวกับสาเหตุ ความเสียหาย การชดเชยความเสียหายและความรุนแรง	- ภายในพื้นที่โครงการ	- ปีละ 1 ครั้ง	- การนิคมอุตสาหกรรมแห่งประเทศไทย (กนอ.)
2) รวบรวมสถิติเกี่ยวกับอุบัติเหตุ และสาเหตุที่เกิดขึ้นกับพนักงานในโรงงานต่างๆ	- โรงงานต่างๆ ในพื้นที่โครงการ	- ปีละ 1 ครั้ง	- การนิคมอุตสาหกรรมแห่งประเทศไทย (กนอ.)
3) รวบรวมข้อมูลนโยบายและการปฏิบัติด้านความปลอดภัยแผนงานด้านความปลอดภัยของโรงงานต่างๆ และการฝึกอบรมด้านความปลอดภัย	- โรงงานต่างๆ ในพื้นที่โครงการ	- ปีละ 1 ครั้ง	- การนิคมอุตสาหกรรมแห่งประเทศไทย (กนอ.)
4) จัดให้มีการซ้อมแผนฉุกเฉินและประสานงานให้มีการฝึกซ้อมดับเพลิงในโรงงานอุตสาหกรรม/นิคมอุตสาหกรรมฯ	- โรงงานต่างๆ ในพื้นที่โครงการและภายในพื้นที่โครงการ	- ปีละ 1 ครั้ง	- การนิคมอุตสาหกรรมแห่งประเทศไทย (กนอ.)
5) ติดตามและประเมินผลการปฏิบัติตามมาตรการด้านสิ่งแวดล้อมกรณีที่มีการร้องเรียนจากชุมชน	- ภายในพื้นที่โครงการ	- ปีละ 1 ครั้ง	- การนิคมอุตสาหกรรมแห่งประเทศไทย (กนอ.)
12. สาธารณสุขและสุขภาพ			
รวบรวมสถิติผู้ป่วยโรคที่เกี่ยวข้องกับผลกระทบของโครงการจากหน่วยงานสาธารณสุขในบริเวณใกล้เคียงโครงการ และวิเคราะห์ผลเปรียบเทียบก่อนและหลังมีโครงการ เพื่อหาแนวทางป้องกันและแก้ไขผลกระทบจากโครงการ โดยให้มีการสรุปและรายงานผลทุกปี	- โรงพยาบาลบริเวณใกล้เคียงโครงการ	- ปีละ 1 ครั้ง	- การนิคมอุตสาหกรรมแห่งประเทศไทย (กนอ.)

ชื่อ

(นายวีรพงศ์ ไชยเพิ่ม)

ผู้ว่าการ

การนิคมอุตสาหกรรมแห่งประเทศไทย



พฤศจิกายน 2559

หน้า 59/63

ชื่อ

(รศ.ดร.วันเพ็ญ วิโรจน์กุล)

ผู้อำนวยการสิ่งแวดล้อม

มหาวิทยาลัยขอนแก่น



ตารางที่ 4 (ต่อ) มาตรการติดตามตรวจสอบผลกระทบสิ่งแวดล้อม ระยะดำเนินการ โครงการนิคมอุตสาหกรรมในพื้นที่เขตพัฒนาเศรษฐกิจพิเศษจังหวัดสระแก้ว อำเภอรัฐประเทศ จังหวัดสระแก้ว

องค์ประกอบทางสิ่งแวดล้อมและคุณค่าต่างๆ	สถานที่ตรวจสอบ	ความถี่	ผู้รับผิดชอบ
13. เศรษฐกิจ-สังคม และการมีส่วนร่วมของประชาชน 1) สำรวจสภาพเศรษฐกิจ-สังคม และความคิดเห็นของประชาชนในชุมชนโดยรอบพื้นที่โครงการ ในพื้นที่ศึกษา 5 กิโลเมตร พร้อมทั้งความคิดเห็นของผู้นำชุมชน ผู้นำท้องถิ่นหน่วยงานราชการที่เกี่ยวข้องในพื้นที่ศึกษา 5 กิโลเมตร	- พื้นที่ศึกษา 5 กิโลเมตร	- ปีละ 1 ครั้ง	- การนิคมอุตสาหกรรมแห่งประเทศไทย (กนอ.)
2) บันทึกปัญหาข้อร้องเรียนต่างๆ ที่เกิดขึ้นของชุมชนที่มีต่อโครงการ รวมทั้งวิธีการและ ระยะเวลาในการดำเนินการแก้ไข	- ภายในพื้นที่โครงการและพื้นที่ชุมชนโดยรอบโครงการ	- ปีละ 1 ครั้ง	- การนิคมอุตสาหกรรมแห่งประเทศไทย (กนอ.)
3) บันทึกกิจกรรมที่โครงการดำเนินการร่วมกับชุมชน	- พื้นที่ชุมชนโดยรอบโครงการ	- ปีละ 1 ครั้ง	- การนิคมอุตสาหกรรมแห่งประเทศไทย (กนอ.)
14. การจัดทำฐานข้อมูลสารสนเทศทางด้านภูมิศาสตร์ (GIS) ประกอบด้วย 1) จัดทำข้อมูลชุมชนทั่วไป ประกอบด้วย ข้อมูลทั่วไป ลักษณะเด่นของพื้นที่ ผลิตภัณฑ์หรือกิจกรรมโดดเด่นของชุมชน การรวมกลุ่ม เป็นต้น 2) จัดทำผลการสำรวจสภาพเศรษฐกิจ-สังคม และความคิดเห็นต่อโครงการ เพื่อติดตามแนวโน้มการเปลี่ยนแปลง 3) จัดทำบันทึกข้อร้องเรียนและการจำแนกปัญหา เพื่อการกระจายตัวของปัญหาที่เกี่ยวข้องกับโครงการในแต่ละพื้นที่ 4) ผลการดำเนินงานกิจกรรมด้านสังคมและชุมชน 5) ฐานข้อมูลสิ่งแวดล้อมตามที่กำหนดในมาตรการติดตามตรวจสอบผลกระทบสิ่งแวดล้อม 6) ฐานข้อมูลด้านสุขภาพอนามัย และการเจ็บป่วย 7) อื่นๆ ที่เกี่ยวข้อง	- ชุมชนโดยรอบโครงการรัศมี 5 กม. และชุมชนที่เก็บตัวอย่างดัชนีคุณภาพสิ่งแวดล้อม	- 2 ปี/ครั้ง	- การนิคมอุตสาหกรรมแห่งประเทศไทย (กนอ.)

ชื่อ

(นายวีรพงศ์ ไชยเพิ่ม)

ผู้ว่าการ

การนิคมอุตสาหกรรมแห่งประเทศไทย



พฤศจิกายน 2559

หน้า 60/63

ชื่อ

(รศ.ดร.วันเพ็ญ อภิบาลกุล)

ผู้อำนวยการกองสิ่งแวดล้อม

มหาวิทยาลัยขอนแก่น



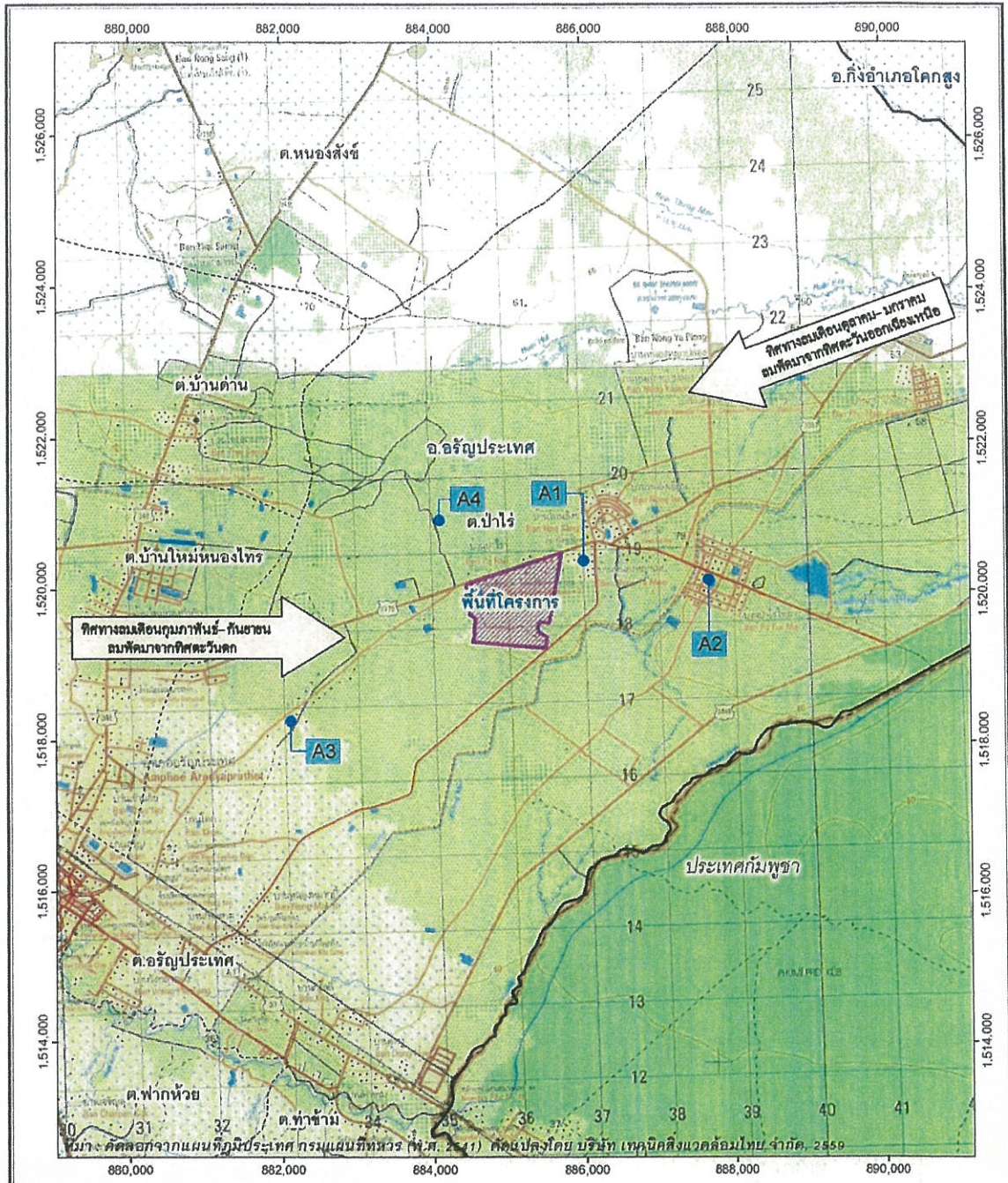

- คำอธิบายสัญลักษณ์**
- จุดตรวจวัดคุณภาพอากาศ
 - A1 โรงเรียนส.ไทยเสรีอุตสาหกรรม 3
 - A2 เทศบาลตำบลป่าไร่
 - A3 บ้านพักอาศัยด้านทิศตะวันตกเฉียงใต้ของโครงการ
 - A4 สำนักสงฆ์อริยธรรม



รูปที่ 7 สถานีตรวจวัดคุณภาพอากาศ ระยะดำเนินการ

ชื่อ
 (นายวีรพงศ์ ไชยเพิ่ม)
 ผู้ว่าการ
 การนิคมอุตสาหกรรมแห่งประเทศไทย

 พฤศจิกายน 2559
 หน้า 61/63

ชื่อ
 (รศ.ดร.วันเพ็ญ วิโรจน์ภู)
 ผู้อำนวยการสิ่งแวดล้อม
 มหาวิทยาลัยขอนแก่น

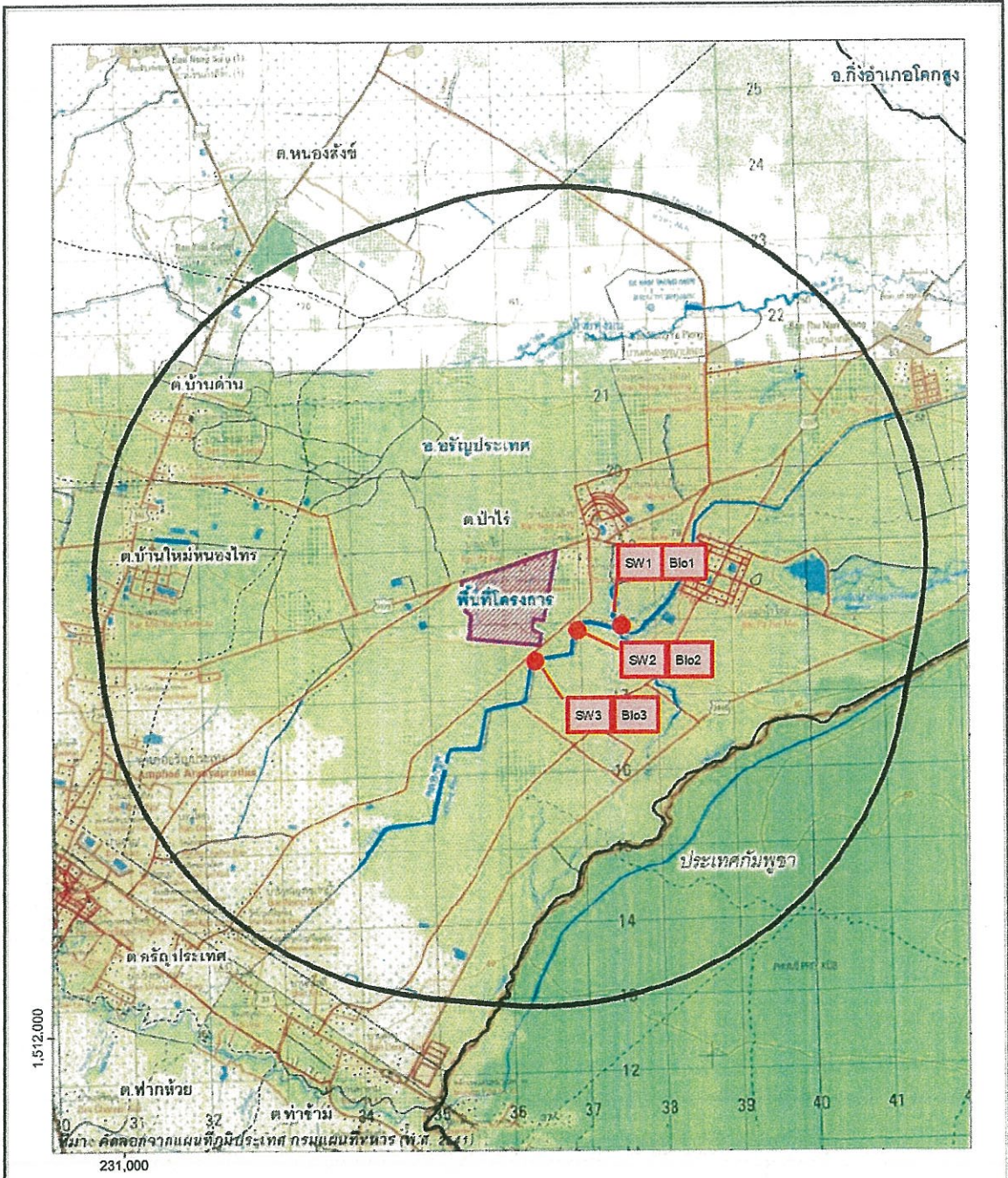

คำอธิบายสัญลักษณ์

- จุดตรวจวัดคุณภาพน้ำผิวดิน (SW) และชีวภาพทางน้ำ (Bio)
- SW1/Bio 1 ก่อนจุดระบายน้ำทิ้งของโครงการ ประมาณ 500 เมตร
- SW2/Bio 2 จุดระบายน้ำทิ้งของโครงการ
- SW3/Bio 3 หลังจุดระบายน้ำทิ้งของโครงการ ประมาณ 500 เมตร



รูปที่ 8 สถานีตรวจวัดคุณภาพน้ำผิวดิน และชีวภาพทางน้ำ

ชื่อ
 (นายวีรพงศ์ ไชยเพิ่ม)
 ผู้ว่าการ
 การนิคมอุตสาหกรรมแห่งประเทศไทย



พฤศจิกายน 2559
 หน้า 62/63

ชื่อ
 (รศ.ดร.วันเพ็ญ วิโรจน์กฎ)
 ผู้อำนวยการสิ่งแวดล้อม
 มหาวิทยาลัยขอนแก่น

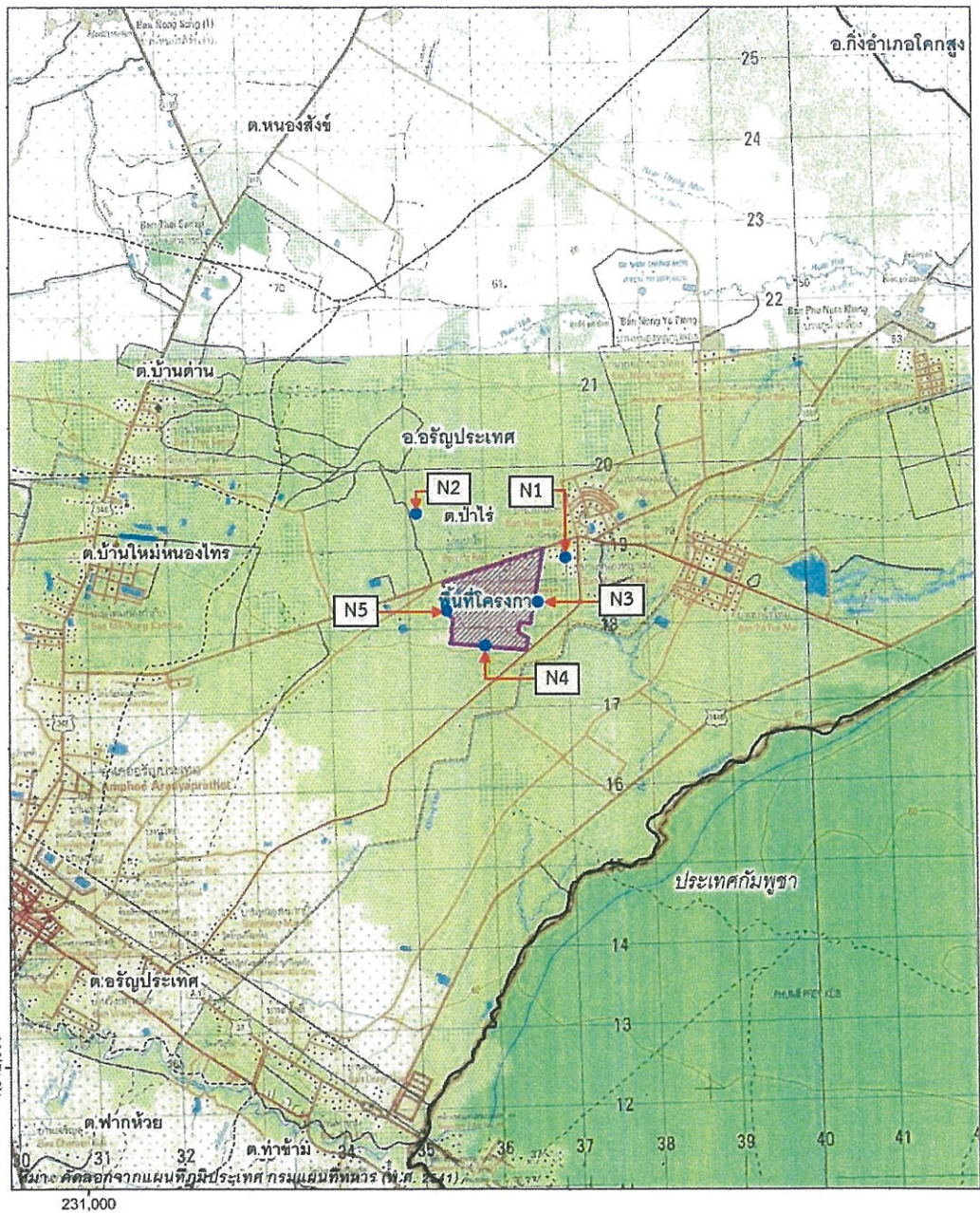

สัญลักษณ์

- N : จุดตรวจวัดระดับเสียง
- N1 : โรงเรียน ส.ไทยเสรีอุตสาหกรรม 3
- N2 : สำนักสงฆ์อริยธรรม
- N3 : ริมรั้วโครงการด้านทิศตะวันออก
- N4 : ริมรั้วโครงการด้านทิศใต้
- N5 : ริมรั้วโครงการด้านทิศตะวันตก



รูปที่ 9 สถานีตรวจวัดระดับเสียง ระยะดำเนินการ

ชื่อ
 (นายวีรพงศ์ ไชยเพิ่ม)
 ผู้ว่าการ



การนิคมอุตสาหกรรมแห่งประเทศไทย

พฤศจิกายน 2559

หน้า 63/63

ชื่อ
 (รศ.ดร.วันเพ็ญ วิโรจน์กุล)
 ผู้อำนวยการสิ่งแวดล้อม
 มหาวิทยาลัยขอนแก่น