ที่ ทส ๑๐๑๐.๕/ ว ๖ ๕ ๘

สำนักงานนโยบายและแผน
ทรัพยากรธรรมชาติและสิ่งแวดล้อม
๖๐/๑ ซอยพิบูลวัฒนา ๗ ถนนพระรามที่ ๖
แขวงพญาไท เขตพญาไท กรุงเทพฯ ๑๐๔๐๐

๕ มิถุนายน ๒๕๖๒

เรื่อง แจ้งผลการพิจารณารายงานการประเมินผลกระทบสิ่งแวดล้อมโครงการ The BASE Ratchada - Thapra 2 (เดอะเบส รัชดา-ท่าพระ 2) ของบริษัท บีทีเอส แสนสิริ โฮลดิ้ง ทู จำกัด

เรียน ผู้ว่าราชการกรุงเทพมหานคร

อ้างถึง หนังสือคณะกรรมการผู้ชำนาญการพิจารณารายงานการวิเคราะห์ผลกระทบสิ่งแวดล้อมด้านอาคาร การจัดสรรที่ดิน และบริการชุมชน กรุงเทพมหานคร ที่ กท ๑๑๐๔/๑๕๐๒ ลงวันที่ ๓๑ พฤษภาคม ๒๕๖๒

สิ่งที่ส่งมาด้วย มาตรการป้องกันและแก้ไขผลกระทบสิ่งแวดล้อม และมาตรการติดตามตรวจสอบผลกระทบสิ่งแวดล้อมโครงการ The BASE Ratchada - Thapra 2 (เดอะเบส รัชดา-ท่าพระ 2) ของบริษัท บีทีเอส แสนสิริ โฮลดิ้ง ทู จำกัด ต้องยึดถือปฏิบัติอย่างเคร่งครัด

ตามหนังสือที่อ้างถึง กรุงเทพมหานคร ได้แจ้งมติคณะกรรมการผู้ชำนาญการพิจารณารายงานการวิเคราะห์ผลกระทบสิ่งแวดล้อมด้านอาคาร การจัดสรรที่ดิน และบริการชุมชน กรุงเทพมหานคร ในการประชุมครั้งที่ ๑๙/๒๕๖๒ เมื่อวันที่ ๒๕ มีนาคม ๒๕๖๒ คณะกรรมการผู้ชำนาญการฯ มีมติให้ความเห็นชอบรายงานการประเมินผลกระทบสิ่งแวดล้อมโครงการ The BASE Ratchada - Thapra 2 (เดอะเบส รัชดา-ท่าพระ 2) ของบริษัท บีทีเอส แสนสิริ โฮลดิ้ง ทู จำกัด ตั้งอยู่ที่ ถนนรัชดาภิเษก แขวงตลาดพลู เขตธนบุรี กรุงเทพมหานคร เป็นโครงการประเภทอาคารอยู่อาศัยรวม (อาคารชุด) มีจำนวนห้องชุด ๙๕๙ ห้อง (ห้องชุดเพื่อการพักอาศัย ๙๕๗ ห้อง และห้องชุดเพื่อการพาณิชย์ (ร้านค้า) ๒ ห้อง) ซึ่งจัดทำรายงานโดยบริษัท มาสเตอร์ ฟอร์ กรีน จำกัด พร้อมทั้งมาตรการป้องกันและแก้ไขผลกระทบสิ่งแวดล้อม และมาตรการติดตามตรวจสอบผลกระทบสิ่งแวดล้อมโครงการ The BASE Ratchada - Thapra 2 (เดอะเบส รัชดา-ท่าพระ 2) ของบริษัท บีทีเอส แสนสิริ โฮลดิ้ง ทู จำกัด ต้องยึดถือปฏิบัติอย่างเคร่งครัด ความละเอียดแจ้งแล้ว นั้น

สำนักงานนโยบายและแผนทรัพยากรธรรมชาติและสิ่งแวดล้อม รับทราบการแจ้งมติคณะกรรมการผู้ชำนาญการพิจารณารายงานการวิเคราะห์ผลกระทบสิ่งแวดล้อมด้านอาคาร การจัดสรรที่ดิน และบริการชุมชน กรุงเทพมหานคร ดังกล่าว โดยให้บริษัท บีทีเอส แสนสิริ โฮลดิ้ง ทู จำกัด เจ้าของโครงการปฏิบัติตามมาตรการป้องกันและแก้ไขผลกระทบสิ่งแวดล้อม และมาตรการติดตามตรวจสอบผลกระทบสิ่งแวดล้อมอย่างเคร่งครัด รายละเอียดตามสิ่งที่ส่งมาด้วย ทั้งนี้ หากกรุงเทพมหานคร ได้อนุญาตโครงการแล้ว ขอความร่วมมือกรุงเทพมหานคร ส่งสำเนาใบอนุญาตพร้อมเงื่อนไขให้สำนักงานนโยบายฯ ทราบด้วย

จึงเรียนมาเพื่อโปรดพิจารณา

ขอแสดงความนับถือ

สุโข อุบลทิพย์

(นายสุโช อุบลทิพย์)
รองเลขาธิการฯ ปฏิบัติราชการแทน
เลขาธิการสำนักงานนโยบายและแผนทรัพยากรธรรมชาติและสิ่งแวดล้อม

กองวิเคราะห์ผลกระทบสิ่งแวดล้อม
โทรศัพท์ ๐ ๒๒๖๕ ๖๖๒๔
โทรสาร ๐ ๒๒๖๕ ๖๖๑๖

มาตรการป้องกันและแก้ไขผลกระทบสิ่งแวดล้อมและมาตรการติดตามตรวจสอบผลกระทบสิ่งแวดล้อม
โครงการ THE BASE Ratchada-Thapra 2 (เดอะเบส รัชดา-ท่าพระ 2)
ของบริษัท บีทีเอส แสนสิริ โฮลดิ้ง ทู จำกัด ต้องยึดถือปฏิบัติอย่างเคร่งครัด

โครงการจะต้องปฏิบัติตามมาตรการป้องกันและแก้ไขผลกระทบสิ่งแวดล้อม และมาตรการติดตามตรวจสอบผลกระทบสิ่งแวดล้อม ตามที่เสนอไว้ในรายงานการประเมินผลกระทบสิ่งแวดล้อม โครงการ THE BASE Ratchada-Thapra 2 (เดอะเบส รัชดา-ท่าพระ 2) ของบริษัท บีทีเอส แสนสิริ โฮลดิ้ง ทู จำกัด ตั้งอยู่ที่ถนนรัชดาภิเษก แขวงตลาดพลู เขตธนบุรี กรุงเทพมหานคร เป็นอาคารอยู่อาศัยรวม (อาคารชุด) ความสูง 37 ชั้น จำนวน 1 อาคาร มีจำนวนห้องชุดพักอาศัยรวม 957 ห้อง ห้องชุดเพื่อการพาณิชย์ (ร้านค้า) จำนวน 2 ห้อง และที่จอดรถยนต์ 322 คัน (ไม่รวมที่จอดรถสาธารณะ 4 คัน) โดยมีความสูงจากพื้นดินที่ก่อสร้างถึงระดับพื้นชั้นห้องเครื่อง 124.45 เมตร และถึงระดับหลังคาสูงสุด 130.10 เมตร และมีพื้นที่ใช้สอยอาคาร 46,949.80 ตารางเมตร บนเนื้อที่ดิน 3 ไร่ 1 งาน 98 ตารางวา หรือ 5,592.0 ตารางเมตร จัดทำรายงานการประเมินผลกระทบสิ่งแวดล้อม โดยบริษัท มาสเตอร์ ฟอร์ กรีน จำกัด ดังรายละเอียดต่อไปนี้

1. โครงการจะต้องยึดถือปฏิบัติตามมาตรการป้องกันและแก้ไขผลกระทบสิ่งแวดล้อม และมาตรการติดตามตรวจสอบผลกระทบสิ่งแวดล้อม ตามที่เสนอไว้ในรายงานการประเมินผลกระทบสิ่งแวดล้อม โครงการ THE BASE Ratchada-Thapra 2 (เดอะเบส รัชดา-ท่าพระ 2) ของบริษัท บีทีเอส แสนสิริ โฮลดิ้ง ทู จำกัด อย่างเคร่งครัด

2. โครงการจะต้องบันทึกผลการติดตามตรวจสอบการดำเนินการหรือการปฏิบัติตามมาตรการป้องกันและแก้ไขผลกระทบสิ่งแวดล้อม และมาตรการติดตามตรวจสอบผลกระทบสิ่งแวดล้อมตามที่เสนอไว้ในรายงาน และส่งผลการดำเนินการมายังหน่วยงานผู้อนุญาต และสำนักงานนโยบายและแผนทรัพยากรธรรมชาติและสิ่งแวดล้อม ตามแนวทางการเสนอรายงานผลการปฏิบัติตามมาตรการป้องกันและแก้ไขผลกระทบสิ่งแวดล้อม และมาตรการติดตามตรวจสอบผลกระทบสิ่งแวดล้อม

3. ในกรณีที่โครงการมีความจำเป็นต้องเปลี่ยนแปลงรายละเอียดโครงการ หรือมาตรการป้องกันและแก้ไขผลกระทบสิ่งแวดล้อม และมาตรการติดตามตรวจสอบผลกระทบสิ่งแวดล้อม ตามที่เสนอไว้ในรายงานการประเมินผลกระทบสิ่งแวดล้อมที่ได้รับความเห็นชอบไว้แล้ว ให้โครงการแจ้งให้หน่วยงานที่มีอำนาจหน้าที่ในการพิจารณาอนุมัติหรืออนุญาตดำเนินการ ดังนี้

1) หากหน่วยงานผู้อนุมัติหรืออนุญาตเห็นว่าการเปลี่ยนแปลงดังกล่าว เกิดผลดีต่อสิ่งแวดล้อมมากกว่าหรือเทียบเท่ามาตรการที่กำหนดไว้ในรายงานการประเมินผลกระทบสิ่งแวดล้อมที่ได้รับความเห็นชอบไว้แล้ว ให้หน่วยงานผู้อนุมัติหรืออนุญาตรับจดแจ้งให้เป็นไปตามหลักเกณฑ์ และเงื่อนไขที่กำหนดไว้ในกฎหมายนั้นๆ ต่อไป พร้อมกับให้จัดทำสำเนาการเปลี่ยนแปลงดังกล่าวข้างต้นที่ได้รับจดแจ้งไว้ แจ้งให้สำนักงานนโยบายและแผนทรัพยากรธรรมชาติและสิ่งแวดล้อมเพื่อทราบ

2) หากหน่วยงานผู้อนุมัติหรืออนุญาต เห็นว่าการเปลี่ยนแปลงดังกล่าว อาจกระทบต่อสาระสำคัญในรายงานการประเมินผลกระทบสิ่งแวดล้อมที่ได้รับความเห็นชอบไว้แล้ว ให้หน่วยงานผู้อนุมัติหรืออนุญาตจัดส่งรายงานการเปลี่ยนแปลงดังกล่าว ให้สำนักงานนโยบายและแผนทรัพยากรธรรมชาติและสิ่งแวดล้อม เพื่อเสนอให้คณะกรรมการผู้ชำนาญการพิจารณารายงานการวิเคราะห์ผลกระทบสิ่งแวดล้อม (คชก.) ชุดที่เกี่ยวข้องให้ความเห็นชอบประกอบก่อนดำเนินการเปลี่ยนแปลง และเมื่อโครงการได้รับอนุมัติหรืออนุญาตให้มีการเปลี่ยนแปลง ให้หน่วยงานผู้อนุมัติหรืออนุญาตแจ้งผลการเปลี่ยนแปลงดังกล่าวให้สำนักงานนโยบายและแผนทรัพยากรธรรมชาติและสิ่งแวดล้อมเพื่อทราบ

SANSIRI
บริษัท บีทีเอส แสนสิริ โฮลดิ้ง ทู จำกัด
BTS Sansiri Holding Two Limited

MASTER FOR GREEN CO.,LTD
บริษัท มาสเตอร์ ฟอร์ กรีน จำกัด

ลงชื่อ.. เจ้าของโครงการ
(นางสาวพัชริน เขี้ยวแก้ว)
ผู้รับมอบอำนาจ/บริษัท บีทีเอส แสนสิริ โฮลดิ้ง ทู จำกัด

ลงชื่อ..บุคคลธรรมดาผู้มีสิทธิจัดทำรายงาน
(นายอาหะหมัด เจ๊ะแม็ง)
บริษัท มาสเตอร์ ฟอร์ กรีน จำกัด

4. เมื่อเจ้าของโครงการดำเนินโครงการเสร็จสิ้นแล้ว และก่อนที่จะมีการโอนสิทธิให้กับนิติบุคคล (ในกรณีที่มีการโอนสิทธิ) เจ้าของโครงการมีหน้าที่ต้องแจ้งให้นิติบุคคลผู้รับโอนทราบถึงสิทธิและหน้าที่ในการปฏิบัติตามมาตรการป้องกันและแก้ไขผลกระทบสิ่งแวดล้อม และมาตรการติดตามตรวจสอบผลกระทบสิ่งแวดล้อมที่ระบุในรายงานการประเมินผลกระทบสิ่งแวดล้อมอย่างเคร่งครัด หากเจ้าของโครงการไม่มีหลักฐานการแจ้งสิทธิและหน้าที่และหลักฐานการรับทราบถึงสิทธิและหน้าที่ดังกล่าวของนิติบุคคลให้ถือว่าเจ้าของโครงการยังต้องรับผิดชอบตามสิทธิและหน้าที่ที่กำหนดไว้ในมาตรการป้องกันและแก้ไขผลกระทบสิ่งแวดล้อม และมาตรการติดตามตรวจสอบผลกระทบสิ่งแวดล้อมที่ระบุไว้ในรายงานการประเมินผลกระทบสิ่งแวดล้อมอย่างเคร่งครัด

5. หากได้รับการร้องเรียนจากประชาชนว่าได้รับความเดือดร้อนรำคาญจากกิจกรรมการดำเนินโครงการ หรือโครงการก่อให้เกิดความเสียหายแก่สาธารณสมบัติ หรือชีวิตและทรัพย์สินของประชาชน เจ้าของโครงการหรือนิติบุคคลผู้รับโอนสิทธิและหน้าที่ในการปฏิบัติตามมาตรการป้องกันและแก้ไขผลกระทบสิ่งแวดล้อมและมาตรการติดตามตรวจสอบผลกระทบสิ่งแวดล้อม จะต้องดำเนินการแก้ไขปัญหาดังกล่าวโดยไม่ชักช้า และแจ้งหน่วยงานผู้อนุญาต สำนักงานนโยบายและแผนทรัพยากรธรรมชาติและสิ่งแวดล้อม และหน่วยงานที่เกี่ยวข้องทราบ เพื่อหาแนวทางและมาตรการในการแก้ไขปัญหาต่อไป

ตารางที่ 1 มาตรการป้องกันและแก้ไขผลกระทบสิ่งแวดล้อม และมาตรการติดตามตรวจสอบผลกระทบสิ่งแวดล้อม โครงการ THE BASE Ratchada-Thapra 2 (เดอะเบส รัชดา-ท่าพระ 2) ตั้งอยู่ที่ถนนรัชดาภิเษก แขวงตลาดพลู เขตธนบุรี กรุงเทพมหานคร (ระยะก่อสร้าง)

องค์ประกอบทางสิ่งแวดล้อม	ผลกระทบสิ่งแวดล้อมที่สำคัญ	มาตรการป้องกันและแก้ไขผลกระทบสิ่งแวดล้อม	มาตรการติดตามตรวจสอบผลกระทบสิ่งแวดล้อม
1. ทรัพยากรสิ่งแวดล้อมทางกายภาพ			
1.1 สภาพภูมิประเทศ	สภาพปัจจุบันของพื้นที่โครงการเป็นพื้นที่ว่าง บางส่วนเป็นสำนักงานสนามชั่วคราวและสำนักงานขายโครงการ ตั้งอยู่ที่ถนนรัชดาภิเษก แขวงตลาดพลู เขตธนบุรี ซึ่งมีสภาพแวดล้อมโดยรอบโครงการส่วนใหญ่ประกอบด้วย อาคารอยู่อาศัย ตึกแถว บ้านพักอาศัย อาคารพาณิชย์ และพื้นที่พาณิชย์ การก่อสร้างโครงการ THE BASE Ratchada-Thapra 2 (เดอะเบส รัชดา-ท่าพระ 2) จะมีการปรับพื้นที่โครงการให้มีความเหมาะสมสำหรับการก่อสร้าง โดยรูปแบบอาคารที่สร้างเป็นอาคารอยู่อาศัยรวม (อาคารชุด) สูง 37 ชั้น จำนวน 1 อาคาร ซึ่งการก่อสร้างคาดว่ามีการเปลี่ยนแปลงภูมิประเทศในส่วนของการขุดดิน งานฐานราก บ่อเก็บน้ำใต้ดิน และระบบบำบัดน้ำเสีย	1) จัดทำรั้วทึบ สูง 6 ม. ลักษณะเป็น Metal Sheet โดยรอบแนวเขตที่ดิน ปิดกั้นตามแนวเขตที่ติดต่อที่สาธารณะและที่ดินต่างเจ้าของ กรณีติดต่อกับที่สาธารณะจะต้องมีสิ่งปกคลุมทางเดิน เพื่อป้องกันวัสดุตกหล่นด้วย และบดบังมลทัศน์ที่เกิดจากการก่อสร้าง และติดตั้งป้ายแสดงเขตพื้นที่ก่อสร้าง 2) ดูแลบริเวณพื้นที่ก่อสร้างให้มีความเป็นระเบียบเรียบร้อย 3) ปรับสภาพพื้นที่ตลอดจนก่อสร้างโครงการเฉพาะภายในขอบเขตที่ดินของโครงการเท่านั้น 4) ทำป้ายประชาสัมพันธ์ขนาดไม่น้อยกว่า 0.5x1.0 ม. โดยแสดง ชื่อ ประเภทและขนาดโครงการ เจ้าของโครงการ บริษัทรับเหมาก่อสร้าง ระยะเวลาที่ใช้ในการก่อสร้าง และเวลาเริ่มและหยุดกิจกรรมการก่อสร้างในแต่ละวัน พร้อมระบุชื่อ และเบอร์โทรศัพท์ของผู้รับผิดชอบในการควบคุมงานก่อสร้าง ระบุสำนักงานเขตที่มีหน้าที่ควบคุมงานก่อสร้าง โดยติดไว้บริเวณที่มีการก่อสร้างให้เห็นอย่างชัดเจนตลอดระยะเวลาก่อสร้าง	- ตรวจสอบความคงทนแข็งแรงของรั้วตลอดระยะเวลาก่อสร้าง - จัดให้มีเจ้าหน้าที่รับเรื่องร้องเรียนที่อาจเกิดจากการก่อสร้างโครงการ พร้อมติดตั้งกล่องรับความคิดเห็นที่บริเวณป้อมยามเพื่อรับเรื่องร้องเรียนที่อาจเกิดขึ้น หากพบว่ามีเรื่องร้องเรียนต้องจัดเจ้าหน้าที่ตรวจสอบและแก้ไขปัญหาที่พบโดยทันที <u>ผู้รับผิดชอบ</u> : บริษัท บีทีเอส แสนสิริ โฮลดิ้ง ทู จำกัด

BTS GROUP SANSIRI
บริษัท บีทีเอส แสนสิริ โฮลดิ้ง ทู จำกัด
BTS Sansiri Holding Two Limited

MASTER FOR GREEN CO.,LTD.
บริษัท มาสเตอร์ ฟอร์ กรีน จำกัด

ลงชื่อ........................ เจ้าของโครงการ
(นางสาวพัชริน เขียวแก้ว)
ผู้รับมอบอำนาจ/บริษัท บีทีเอส แสนสิริ โฮลดิ้ง ทู จำกัด

ลงชื่อ........................บุคคลธรรมดาผู้มีสิทธิจัดทำรายงาน
(นายอาหะหมัด เจ๊ะแม็ง)
บริษัท มาสเตอร์ ฟอร์ กรีน จำกัด

ตารางที่ 1 (ต่อ) มาตรการป้องกันและแก้ไขผลกระทบสิ่งแวดล้อม และมาตรการติดตามตรวจสอบผลกระทบสิ่งแวดล้อม โครงการ THE BASE Ratchada-Thapra 2 (เดอะเบส รัชดา-ท่าพระ 2) ตั้งอยู่ที่ถนนรัชดาภิเษก แขวงตลาดพลู เขตธนบุรี กรุงเทพมหานคร (ระยะก่อสร้าง)

องค์ประกอบทางสิ่งแวดล้อม	ผลกระทบสิ่งแวดล้อมที่สำคัญ	มาตรการป้องกันและแก้ไขผลกระทบสิ่งแวดล้อม	มาตรการติดตามตรวจสอบผลกระทบสิ่งแวดล้อม
1.2 คุณภาพอากาศ 1) ฝุ่นละออง	<u>ผลกระทบต่อผู้พักอาศัยโดยรอบพื้นที่โครงการ</u> กิจกรรมในระยะก่อสร้าง ได้แก่ การเคลื่อนย้าย การขนส่ง การเปิดหน้าดิน ก่อให้เกิดฝุ่นละออง ทำให้เกิดผลกระทบต่อผู้อยู่อาศัยข้างเคียงและบริเวณเส้นทางขนส่งได้รับผลกระทบด้านฝุ่นฟุ้งกระจาย จากการประเมินมลสารทางอากาศที่เกิดขึ้นจากการก่อสร้างโครงการ เมื่อรวมกับค่าความเข้มข้นของมลสารทางอากาศที่มีการตรวจวัดบริเวณพื้นที่โครงการ THE BASE Ratchada-Thapra (เดอะเบส รัชดา-ท่าพระ) ซึ่งอยู่ติดพื้นที่โครงการ เมื่อวันที่ 5-8 กรกฎาคม 2561 และวันที่ 21-24 มีนาคม 2562 โดยพิจารณาค่ามลสารสูงสุดมาใช้ในการประเมิน ซึ่งมีความเข้มข้นฝุ่นละอองขนาดไม่เกิน 100 ไมครอน (TSP) เท่ากับ 0.085 มก./ลบ.ม. และความเข้มข้นฝุ่นละอองขนาดไม่เกิน 10 ไมครอน (PM_{10}) เท่ากับ 0.049 มก./ลบ.ม. จะทำให้ในระยะก่อสร้างมีปริมาณฝุ่นละออง ดังนี้ ■ ค่าความเข้มข้นของฝุ่นละอองขนาดไม่เกิน 100 ไมครอน (TSP) ประมาณ 0.154 มก./ลบ.ม. (ไม่เกิน 0.33 มก./ลบ.ม.)	<u>มาตรการด้านการประชาสัมพันธ์</u> 1) ติดตั้งป้ายประชาสัมพันธ์ขนาดไม่น้อยกว่า 0.5x1.0 ม. โดยแสดงชื่อ ประเภท และขนาดของโครงการ เจ้าของโครงการ บริษัทรับเหมาก่อสร้าง ระยะเวลาที่ใช้ในการก่อสร้าง พร้อมระบุชื่อ และเบอร์โทรศัพท์ของผู้รับผิดชอบในการควบคุมการก่อสร้าง และสำนักงานเขตธนบุรีซึ่งมีหน้าที่ควบคุมการก่อสร้าง และเลขที่หนังสือเห็นชอบ พร้อมทั้งติดมาตรการป้องกันและแก้ไขผลกระทบสิ่งแวดล้อมไว้บริเวณทางเข้าพื้นที่ก่อสร้างให้เห็นอย่างชัดเจนตลอดระยะก่อสร้าง 2) จัดทำระบบบันทึกข้อร้องเรียนเกี่ยวกับปัญหาฝุ่น เสียง และความสั่นสะเทือนจากการก่อสร้าง และระบุผลการแก้ไขที่สามารถตรวจสอบระบบบันทึกดังกล่าว เมื่อมีการร้องขอหรือตรวจสอบ ทั้งนี้จะระบุ ชื่อ วัน และเวลาที่ร้องเรียน รวมทั้งกิจกรรมที่ได้ดำเนินการตามข้อร้องเรียนดังกล่าว 3) จัดทำระบบบันทึกเมื่อเกิดเหตุการณ์ผิดปกติ ที่ทำให้เกิดฝุ่น โดยระบุสาเหตุ และเวลา <u>มาตรการด้านการเตรียมและดูแลพื้นที่ก่อสร้าง</u> 1) จัดวางตำแหน่งเครื่องจักรและกิจกรรมที่จะก่อให้เกิดฝุ่นให้อยู่ห่างจากผู้รับฝุ่นมากที่สุด	<u>ดัชนีที่ตรวจวัด</u> ตรวจวัด TSP และ PM-10 <u>ความถี่</u> ทุกวันในช่วงงานฐานราก และรายงานผลทุกสัปดาห์ หลังจากนั้นตรวจวัดทุกเดือนตลอดระยะก่อสร้าง <u>สถานีตรวจวัด</u> 1. บริเวณพื้นที่ก่อสร้างโครงการ 2. วัดบางสะแกนอก - จัดให้มีเจ้าหน้าที่รับเรื่องร้องเรียนที่อาจจะเกิดขึ้นตลอดระยะเวลาการก่อสร้าง หากพบว่ามีเรื่องร้องเรียนต้องจัดเจ้าหน้าที่เข้าตรวจสอบและแก้ไขปัญหาที่พบโดยทันที - ตรวจสอบความคงทนแข็งแรงของรั้ว และการฉีกขาดของตาข่ายกันฝุ่นตลอดระยะก่อสร้าง

SANSIRI

บริษัท บีทีเอส แสนสิริ โฮลดิ้ง ทู จำกัด
BTS Sansiri Holding Two Limited

ลงชื่อ.. เจ้าของโครงการ
(นางสาวพัชริน เขียวแก้ว)
ผู้รับมอบอำนาจ/บริษัท บีทีเอส แสนสิริ โฮลดิ้ง ทู จำกัด

MASTER FOR GREEN CO.,LTD.
บริษัท มาสเตอร์ ฟอร์ กรีน จำกัด

ลงชื่อ..บุคคลธรรมดาผู้มีสิทธิจัดทำรายงาน
(นายอาหะหมัด เจ๊ะแม็ง)
บริษัท มาสเตอร์ ฟอร์ กรีน จำกัด

ตารางที่ 1 (ต่อ) มาตรการป้องกันและแก้ไขผลกระทบสิ่งแวดล้อม และมาตรการติดตามตรวจสอบผลกระทบสิ่งแวดล้อม โครงการ THE BASE Ratchada-Thapra 2 (เดอะเบส รัชดา-ท่าพระ 2) ตั้งอยู่ที่ถนนรัชดาภิเษก แขวงตลาดพลู เขตธนบุรี กรุงเทพมหานคร (ระยะก่อสร้าง)

องค์ประกอบทางสิ่งแวดล้อม	ผลกระทบสิ่งแวดล้อมที่สำคัญ	มาตรการป้องกันและแก้ไขผลกระทบสิ่งแวดล้อม	มาตรการติดตามตรวจสอบผลกระทบสิ่งแวดล้อม
1.2 คุณภาพอากาศ 1) ฝุ่นละออง (ต่อ)	■ความเข้มข้นของฝุ่นละอองขนาดไม่เกิน 10 ไมครอน (PM_{10}) ประมาณ 0.067 มก./ลบ.ม. (ไม่เกิน 0.12 มก./ลบ.ม.) นอกจากมีกิจกรรมก่อสร้างจากโครงการ แล้วเจ้าของโครงการมีแผนพัฒนาโครงการ THE BASE Ratchada-Thapra (เดอะเบส รัชดา-ท่าพระ) ซึ่งอยู่บริเวณใกล้กับพื้นที่โครงการ และมีแผนก่อสร้างไล่เลี่ยกันจึงพิจารณาประเมินมลสารทางอากาศร่วมกัน โดยความเข้มข้นของมลสารทั้งหมดจากกิจกรรมต่างๆ ของทั้ง 2 โครงการ มีดังนี้ ■ค่าความเข้มข้นของฝุ่นละอองขนาดไม่เกิน 100 ไมครอน (TSP) ประมาณ 0.217 มก./ลบ.ม. (ไม่เกิน 0.33 มก./ลบ.ม.) ■ความเข้มข้นของฝุ่นละอองขนาดไม่เกิน 10 ไมครอน (PM_{10}) ประมาณ 0.083 มก./ลบ.ม. (ไม่เกิน 0.12 มก./ลบ.ม.) ซึ่งความเข้มข้นของมลสารทั้งหมดมีค่าไม่เกินค่ามาตรฐานคุณภาพอากาศในบรรยากาศโดยทั่วไป อย่างไรก็ตามโครงการได้กำหนดให้มีมาตรการป้องกันและแก้ไขผลกระทบที่อาจเกิดขึ้น	2) จัดให้มีตาข่ายกันฝุ่น (Mesh sheet) ชนิดกันไฟลาม คลุมโดยรอบอาคารตั้งแต่ชั้นล่างจนถึงชั้นสูงสุดของอาคารตามระดับความสูงของอาคารที่อยู่ระหว่างก่อสร้าง เพื่อป้องกันการฟุ้งกระจายของฝุ่นละอองไปยังพื้นที่ข้างเคียง 3) ควบคุมและลดปริมาณน้ำไหลและน้ำโคลนบนพื้นที่ก่อสร้าง 4) ไม่เก็บกองวัสดุที่อาจก่อให้เกิดฝุ่นในบริเวณพื้นที่ก่อสร้าง <u>มาตรการด้านการใช้เครื่องจักร</u> 1) ไม่เดินเครื่องจักรขณะไม่ใช้งาน 2) หลีกเลี่ยงการใช้เครื่องจักรที่ใช้น้ำมันเป็นเชื้อเพลิง ถ้าเป็นไปได้ควรใช้เครื่องจักรที่เดินเครื่องด้วยไฟฟ้า 3) วางแผนใช้เส้นทางและเวลาการขนส่งวัสดุ เพื่อลดปัญหาฝุ่นและจราจร โดยใช้ยานพาหนะในการขนส่ง ทั้งประเภทและเวลาตามข้อกำหนดของพนักงานจราจรในพื้นที่ <u>มาตรการด้านการใช้เครื่องมือก่อสร้าง</u> 1) ใช้อุปกรณ์ในการก่อสร้างที่ก่อให้เกิดฝุ่นน้อย 2) จัดหาแหล่งน้ำที่จะใช้สเปรย์ เพื่อลดฝุ่นให้เพียงพอ 3) ใช้ผ้าใบคลุมกระบะรถที่ขนส่งวัสดุก่อสร้าง 4) จัดให้มีคนงานและระบบที่จะทำความสะอาดให้พร้อมใช้งาน ในกรณีที่มีการหกของสิ่งที่จะก่อให้เกิดฝุ่น	- จัดทำรายงานผลการปฏิบัติตามมาตรการป้องกันและแก้ไขผลกระทบสิ่งแวดล้อมและมาตรการติดตามตรวจสอบผลกระทบสิ่งแวดล้อมเสนอต่อกรุงเทพมหานคร ทุก 6 เดือน <u>ผู้รับผิดชอบ</u> : บริษัท บีทีเอส แสนสิริ โฮลดิ้ง ทู จำกัด

บริษัท บีทีเอส แสนสิริ โฮลดิ้ง ทู จำกัด
BTS Sansiri Holding Two Limited

ลงชื่อ.. เจ้าของโครงการ
(นางสาวพัชริน เขี้ยวแก้ว)
ผู้รับมอบอำนาจ/บริษัท บีทีเอส แสนสิริ โฮลดิ้ง ทู จำกัด

MASTER FOR GREEN CO.,LTD.
บริษัท มาสเตอร์ ฟอร์ กรีน จำกัด

ลงชื่อ..บุคคลธรรมดาผู้มีสิทธิจัดทำรายงาน
(นายอาหะหมัด เจ๊ะแม็ง)
บริษัท มาสเตอร์ ฟอร์ กรีน จำกัด

ตารางที่ 1 (ต่อ) มาตรการป้องกันและแก้ไขผลกระทบสิ่งแวดล้อม และมาตรการติดตามตรวจสอบผลกระทบสิ่งแวดล้อม โครงการ THE BASE Ratchada-Thapra 2 (เดอะเบส รัชดา-ท่าพระ 2) ตั้งอยู่ที่ถนนรัชดาภิเษก แขวงตลาดพลู เขตธนบุรี กรุงเทพมหานคร (ระยะก่อสร้าง)

องค์ประกอบทางสิ่งแวดล้อม	ผลกระทบสิ่งแวดล้อมที่สำคัญ	มาตรการป้องกันและแก้ไขผลกระทบสิ่งแวดล้อม	มาตรการติดตามตรวจสอบผลกระทบสิ่งแวดล้อม
1.2 คุณภาพอากาศ 1) ฝุ่นละออง (ต่อ)		<u>มาตรการเฉพาะด้านการจัดการของเสีย</u> 1) ละเว้นการเผาขยะและวัสดุก่อสร้างภายในพื้นที่ก่อสร้าง <u>มาตรการเฉพาะด้านการเตรียมพื้นที่โดยการเปิดหน้าดิน</u> 1) เปิดพื้นที่ขุดดินบริเวณเล็กเท่าที่จำเป็นส่วนอื่นที่เปิดแล้วควรปิดผ้าใบคลุมไว้หากไม่ได้ปฏิบัติงานบนพื้นที่นั้น <u>มาตรการเฉพาะด้านการก่อสร้าง</u> 1) การเก็บกองทรายในพื้นที่ก่อสร้างต้องเก็บในบัน (Bund) และฉีดพรมน้ำให้เปียกชื้นเสมอ 2) การนำปูนซีเมนต์ผงเข้ามาในพื้นที่ก่อสร้างต้องนำเข้ามาโดยบรรจุในภาชนะที่มิดชิด <u>มาตรการเฉพาะด้านการขนดิน</u> 1) ล้างล้อรถบรรทุก ทุกครั้งที่จะนำรถออกนอกพื้นที่ก่อสร้าง 2) ปิดรถบรรทุกดินในขณะขนดินเข้า-ออก พื้นที่ก่อสร้างด้วยผ้าใบให้มิดชิด 3) ปรับปรุงถนนในพื้นที่ก่อสร้างให้อยู่ในสภาพดีอยู่เสมอ 4) ใช้น้ำฉีดพ่นถนนถ้ามีการขนส่งในฤดูแล้งหรือกรณีถนนแห้ง <u>มาตรการป้องกันผลกระทบด้านคุณภาพอากาศที่เกี่ยวข้องกับคนงานก่อสร้าง ดังนี้</u> 1) จัดให้มีการพรมน้ำบนถนนชั่วคราวในโครงการที่ยังไม่ได้มีการก่อสร้างเป็นผิวทางถาวร โดยทำการพรมน้ำอย่างน้อยวันละ	

BTS GROUP SANSIRI

บริษัท บีทีเอส แสนสิริ โฮลดิ้ง ทู จำกัด
BTS Sansiri Holding Two Limited

ลงชื่อ.. เจ้าของโครงการ
(นางสาวพัชริน เขี้ยวแก้ว)
ผู้รับมอบอำนาจ/บริษัท บีทีเอส แสนสิริ โฮลดิ้ง ทู จำกัด

MASTER FOR GREEN CO.,LTD.
บริษัท มาสเตอร์ ฟอร์ กรีน จำกัด

ลงชื่อ..บุคคลธรรมดาผู้มีสิทธิจัดทำรายงาน
(นายอาหะหมัด เจ๊ะแม็ง)
บริษัท มาสเตอร์ ฟอร์ กรีน จำกัด

ตารางที่ 1 (ต่อ) มาตรการป้องกันและแก้ไขผลกระทบสิ่งแวดล้อม และมาตรการติดตามตรวจสอบผลกระทบสิ่งแวดล้อม โครงการ THE BASE Ratchada-Thapra 2 (เดอะเบส รัชดา-ท่าพระ 2) ตั้งอยู่ที่ถนนรัชดาภิเษก แขวงตลาดพลู เขตธนบุรี กรุงเทพมหานคร (ระยะก่อสร้าง)

องค์ประกอบทางสิ่งแวดล้อม	ผลกระทบสิ่งแวดล้อมที่สำคัญ	มาตรการป้องกันและแก้ไขผลกระทบสิ่งแวดล้อม	มาตรการติดตามตรวจสอบผลกระทบสิ่งแวดล้อม
1.2 คุณภาพอากาศ 1) ฝุ่นละออง (ต่อ)		2 ครั้ง เพื่อให้ผิวทางมีความชื้นอยู่เสมอ เพื่อลดการฟุ้งกระจายของฝุ่นละออง จากกิจกรรมการขนส่งภายในโครงการ ในกรณีที่มีกิจกรรมที่ก่อให้เกิดฝุ่นละอองจำนวนมากให้เพิ่มความถี่ในการฉีดพรมตามความเหมาะสม 2) จัดให้มีสถานที่เก็บกองดินและทรายโดยเฉพาะ มีวัสดุปิดคลุม และฉีดพรมน้ำให้เปียกอย่างน้อยวันละ 2 ครั้ง หรือเพิ่มความถี่ตามความเหมาะสมโดยเฉพาะในช่วงอากาศแห้ง เช่น ในช่วงหน้าหนาว เป็นต้น 3) จัดให้มีเจ้าหน้าที่คอยรับเรื่องร้องเรียนจากผู้พักอาศัยที่อยู่ใกล้เคียงพื้นที่โครงการตลอดระยะเวลาก่อสร้าง และแก้ไขปัญหาที่พบโดยทันที โดยระบุชื่อและเบอร์โทรศัพท์เจ้าหน้าที่ของโครงการ ที่มีหน้าที่ควบคุมงานก่อสร้าง โดยติดไว้บริเวณที่มีการก่อสร้างให้เห็นอย่างชัดเจน ตลอดระยะเวลาก่อสร้าง 4) หากทางโครงการตรวจสอบพบว่า ค่าฝุ่นละอองเกินมาตรฐานคุณภาพอากาศในบรรยากาศทั่วไป โครงการต้องระงับการก่อสร้างโดยทันที พร้อมทั้งเร่งดำเนินการแก้ไขปัญหาที่เกิดขึ้นให้ฝุ่นละอองมีค่าไม่เกินมาตรฐานคุณภาพอากาศในบรรยากาศทั่วไป 5) เจ้าของโครงการ (บริษัท บีทีเอส แสนสิริ โฮลดิ้ง ทู จำกัด) จะกำชับผู้รับเหมาก่อสร้างและคนงานให้ปฏิบัติงานตาม	

BTS GROUP SANSIRI

บริษัท บีทีเอส แสนสิริ โฮลดิ้ง ทู จำกัด
BTS Sansiri Holding Two Limited

ลงชื่อ.. เจ้าของโครงการ
(นางสาวพัชริน เขี้ยวแก้ว)
ผู้รับมอบอำนาจ/บริษัท บีทีเอส แสนสิริ โฮลดิ้ง ทู จำกัด

MASTER FOR GREEN CO.,LTD.
บริษัท มาสเตอร์ ฟอร์ กรีน จำกัด

ลงชื่อ..บุคคลธรรมดาผู้มีสิทธิจัดทำรายงาน
(นายอาหะหมัด เจ๊ะแม็ง)
บริษัท มาสเตอร์ ฟอร์ กรีน จำกัด

ตารางที่ 1 (ต่อ) มาตรการป้องกันและแก้ไขผลกระทบสิ่งแวดล้อม และมาตรการติดตามตรวจสอบผลกระทบสิ่งแวดล้อม โครงการ THE BASE Ratchada-Thapra 2 (เดอะเบส รัชดา-ท่าพระ 2) ตั้งอยู่ที่ถนนรัชดาภิเษก แขวงตลาดพลู เขตธนบุรี กรุงเทพมหานคร (ระยะก่อสร้าง)

องค์ประกอบทางสิ่งแวดล้อม	ผลกระทบสิ่งแวดล้อมที่สำคัญ	มาตรการป้องกันและแก้ไขผลกระทบสิ่งแวดล้อม	มาตรการติดตามตรวจสอบผลกระทบสิ่งแวดล้อม
1.2 คุณภาพอากาศ 1) ฝุ่นละออง (ต่อ		มาตรการป้องกันและแก้ไขผลกระทบสิ่งแวดล้อมที่กำหนดไว้อย่างเคร่งครัด นอกจากนี้เจ้าของโครงการได้จัดให้มีเจ้าหน้าที่ตรวจสอบการทำงานของผู้รับเหมาก่อสร้างตลอดระยะเวลาการก่อสร้าง	
2) มลพิษทางอากาศ	มลพิษทางอากาศที่เกิดในระยะก่อสร้างโครงการส่วนมากจะเกิดจากท่อไอเสียของเครื่องจักรกลต่างๆ ซึ่งปล่อยก๊าซคาร์บอนมอนอกไซด์ (CO) สารประกอบไฮโดรคาร์บอน (HC) ออกไซด์ของไนโตรเจน (NO_X) ออกไซด์ของซัลเฟอร์ (SO_X) และสารประกอบอัลดีไฮด์ (RCHO) จากท่อไอเสียของเครื่องจักรกลขณะปฏิบัติงาน จากการประเมินมลสารจากการก่อสร้าง เมื่อรวมกับค่าความเข้มข้นของมลสารทางอากาศที่มีการตรวจวัดบริเวณพื้นที่โครงการ THE BASE Ratchada-Thapra (เดอะเบส รัชดา-ท่าพระ) ซึ่งอยู่ติดพื้นที่โครงการ เมื่อวันที่ 5-8 กรกฎาคม 2561 และวันที่ 21-24 มีนาคม 2562 โดยพิจารณาค่ามลสารสูงสุดมาใช้ในการประเมิน พบว่ามีค่าความเข้มข้นของมลสาร ดังนี้ ■ ความเข้มข้นของก๊าซคาร์บอนมอนอกไซด์ (CO) ประมาณ 1.430 มก./ลบ.ม. (ไม่เกิน 34.2 มก./ลบ.ม.)	1) ไม่ติดเครื่องยนต์ไว้ขณะที่ไม่ได้ปฏิบัติงาน 2) หมั่นตรวจสอบเครื่องจักรที่ใช้ในการทำงานอยู่เสมอ	ดัชนีที่ตรวจวัด / ความถี่ ตรวจวัด CO, NO_x, SO_2 และ HC เดือนละ 1 ครั้ง สถานีตรวจวัด 1. บริเวณพื้นที่ก่อสร้างโครงการ 2. วัดบางสะแกนอก - จัดทำรายงานผลการปฏิบัติตามมาตรการป้องกันและแก้ไขผลกระทบสิ่งแวดล้อมและมาตรการติดตามตรวจสอบผลกระทบสิ่งแวดล้อมเสนอต่อกรุงเทพมหานคร ทุก 6 เดือน ผู้รับผิดชอบ : บริษัท บีทีเอส แสนสิริ โฮลดิ้ง ทู จำกัด

BTS SANSIRI GROUP
บริษัท บีทีเอส แสนสิริ โฮลดิ้ง ทู จำกัด
BTS Sansiri Holding Two Limited

MASTER FOR GREEN CO.,LTD.
บริษัท มาสเตอร์ ฟอร์ กรีน จำกัด

ลงชื่อ.. เจ้าของโครงการ
(นางสาวพัชริน เขี้ยวแก้ว)
ผู้รับมอบอำนาจ/บริษัท บีทีเอส แสนสิริ โฮลดิ้ง ทู จำกัด

ลงชื่อ..บุคคลธรรมดาผู้มีสิทธิจัดทำรายงาน
(นายอาหะหมัด เจ๊ะแม็ง)
บริษัท มาสเตอร์ ฟอร์ กรีน จำกัด

ตารางที่ 1 (ต่อ) มาตรการป้องกันและแก้ไขผลกระทบสิ่งแวดล้อม และมาตรการติดตามตรวจสอบผลกระทบสิ่งแวดล้อม โครงการ THE BASE Ratchada-Thapra 2 (เดอะเบส รัชดา-ท่าพระ 2) ตั้งอยู่ที่ถนนรัชดาภิเษก แขวงตลาดพลู เขตธนบุรี กรุงเทพมหานคร (ระยะก่อสร้าง)

องค์ประกอบทางสิ่งแวดล้อม	ผลกระทบสิ่งแวดล้อมที่สำคัญ	มาตรการป้องกันและแก้ไขผลกระทบสิ่งแวดล้อม	มาตรการติดตามตรวจสอบผลกระทบสิ่งแวดล้อม
1.2 คุณภาพอากาศ 2) มลพิษทางอากาศ (ต่อ)	■ ความเข้มข้นของก๊าซไนโตรเจนไดออกไซด์ (NOx) ประมาณ 0.198 มก./ลบ.ม. (ไม่เกิน 0.32 มก./ลบ.ม.) ■ ความเข้มข้นของก๊าซซัลเฟอร์ไดออกไซด์ (SO_2) ประมาณ 0.023 มก./ลบ.ม. (ไม่เกิน 0.78 มก./ลบ.ม.) ■ ความเข้มข้นไฮโดรคาร์บอน (THC) ประมาณ 5.001 มก./ลบ.ม. นอกจากมีกิจกรรมก่อสร้างจากโครงการ แล้วเจ้าของโครงการมีแผนพัฒนาโครงการ THE BASE Ratchada-Thapra (เดอะเบส รัชดา-ท่าพระ) ซึ่งอยู่บริเวณใกล้กับพื้นที่โครงการ และมีแผนก่อสร้างไล่เลี่ยกันจึงพิจารณาประเมินมลสารทางอากาศร่วมกัน โดยความเข้มข้นของมลสารทั้งหมดจากกิจกรรมต่างๆ ของทั้ง 2 โครงการ มีดังนี้ ■ ความเข้มข้นของก๊าซคาร์บอนมอนอกไซด์ (CO) ประมาณ 1.455 มก./ลบ.ม. (ไม่เกิน 34.2 มก./ลบ.ม.) ■ ความเข้มข้นของก๊าซไนโตรเจนไดออกไซด์ (NOx) ประมาณ 0.326 มก./ลบ.ม. (ไม่เกิน 0.32 มก./ลบ.ม.) ■ ความเข้มข้นของก๊าซซัลเฟอร์ไดออกไซด์ (SO_2) ประมาณ 0.032 มก./ลบ.ม. (ไม่เกิน 0.78 มก./ลบ.ม.)		

SANSIRI
บริษัท บีทีเอส แสนสิริ โฮลดิ้ง ทู จำกัด
BTS Sansiri Holding Two Limited

ลงชื่อ.. เจ้าของโครงการ
(นางสาวพัชริน เขี้ยวแก้ว)
ผู้รับมอบอำนาจ/บริษัท บีทีเอส แสนสิริ โฮลดิ้ง ทู จำกัด

MASTER FOR GREEN CO.,LTD.
บริษัท มาสเตอร์ ฟอร์ กรีน จำกัด

ลงชื่อ...บุคคลธรรมดาผู้มีสิทธิจัดทำรายงาน
(นายอาหะหมัด เจ๊ะแม็ง)
บริษัท มาสเตอร์ ฟอร์ กรีน จำกัด

ตารางที่ 1 (ต่อ) มาตรการป้องกันและแก้ไขผลกระทบสิ่งแวดล้อม และมาตรการติดตามตรวจสอบผลกระทบสิ่งแวดล้อม โครงการ THE BASE Ratchada-Thapra 2 (เดอะเบส รัชดา-ท่าพระ 2) ตั้งอยู่ที่ถนนรัชดาภิเษก แขวงตลาดพลู เขตธนบุรี กรุงเทพมหานคร (ระยะก่อสร้าง)

องค์ประกอบทางสิ่งแวดล้อม	ผลกระทบสิ่งแวดล้อมที่สำคัญ	มาตรการป้องกันและแก้ไขผลกระทบสิ่งแวดล้อม	มาตรการติดตามตรวจสอบผลกระทบสิ่งแวดล้อม
1.2 คุณภาพอากาศ 2) มลพิษทางอากาศ (ต่อ)	■ ความเข้มข้นไฮโดรคาร์บอน (THC) ประมาณ 5.001 มก./ลบ.ม. ซึ่งความเข้มข้นของมลสารทั้งหมดมีค่าไม่เกินค่ามาตรฐานคุณภาพอากาศในบรรยากาศโดยทั่วไป อย่างไรก็ตามโครงการได้กำหนดให้มีมาตรการป้องกันและแก้ไขผลกระทบที่อาจเกิดขึ้น		
	ผลกระทบต่อคนงานในพื้นที่ก่อสร้างโครงการ สำหรับคนงานก่อสร้างซึ่งถือว่าเป็นผู้ได้รับผลกระทบที่อยู่ใกล้กับแหล่งกำเนิดมลพิษมากที่สุด จากการคำนวณค่าความเข้มข้นรวมของมลสารต่างๆ พบว่ามีค่าไม่เกินมาตรฐานตามที่กฎหมายกำหนด จึงส่งผลต่อคนงานก่อสร้างในระดับต่ำ นอกจากนี้ เมื่อเปรียบเทียบกับค่าปริมาณฝุ่นละอองที่สามารถฟุ้งกระจายในบรรยากาศที่ทำงานตามคณะกรรมการบริหารงานความปลอดภัยและอาชีวอนามัยของสหรัฐอเมริกา (OSHA) ที่กำหนดให้มีค่าปริมาณฝุ่นที่ก่อให้เกิดความรำคาญชนิดฝุ่นทุกขนาด (Total Dust) ในบรรยากาศที่ทำงานเฉลี่ยตลอดระยะเวลาการทำงานปกติ (8 ชม.) ได้ไม่เกิน 15 มก./ลบ.ม. และค่าปริมาณฝุ่นที่มีขนาดที่สามารถเข้าถึงและ	1) ผู้รับเหมาต้องจัดเตรียมอุปกรณ์ป้องกันระบบทางเดินหายใจ เช่น ผ้าปิดจมูก ให้คนงานสวมใส่ขณะที่ทำงานในบริเวณที่ก่อให้เกิดฝุ่นละออง 2) กำชับ/กำกับดูแลให้มีการปฏิบัติตามมาตรการด้านฝุ่นละอองและมลพิษทางอากาศอย่างเคร่งครัด	<u>ดัชนีที่ตรวจวัด</u> ตรวจวัด TSP และ PM10 <u>ความถี่</u> ทุกวันในช่วงงานฐานราก และรายงานผลทุกสัปดาห์ หลังจากนั้นตรวจวัดทุกเดือนตลอดระยะเวลาก่อสร้าง <u>ดัชนีที่ตรวจวัด / ความถี่</u> ตรวจวัด CO, NO_x, SO_2 และ HC เดือนละ 1 ครั้ง <u>สถานีตรวจวัด</u> 1. บริเวณพื้นที่ก่อสร้างโครงการ 2. วัดบางสะแกนอก - จัดทำรายงานผลการปฏิบัติตาม

บริษัท บีทีเอส แสนสิริ โฮลดิ้ง ทู จำกัด
BTS Sansiri Holding Two Limited

ASTER FOR GREEN CO.,LTD.
บริษัท มาสเตอร์ ฟอร์ กรีน จำกัด

ลงชื่อ.. เจ้าของโครงการ
(นางสาวพัชริน เขี้ยวแก้ว)
ผู้รับมอบอำนาจ/บริษัท บีทีเอส แสนสิริ โฮลดิ้ง ทู จำกัด

ลงชื่อ..บุคคลธรรมดาผู้มีสิทธิจัดทำรายงาน
(นายอาหะหมัด เจ๊ะแม็ง)
บริษัท มาสเตอร์ ฟอร์ กรีน จำกัด

ตารางที่ 1 (ต่อ) มาตรการป้องกันและแก้ไขผลกระทบสิ่งแวดล้อม และมาตรการติดตามตรวจสอบผลกระทบสิ่งแวดล้อม โครงการ THE BASE Ratchada-Thapra 2 (เดอะเบส รัชดา-ท่าพระ 2) ตั้งอยู่ที่ถนนรัชดาภิเษก แขวงตลาดพลู เขตธนบุรี กรุงเทพมหานคร (ระยะก่อสร้าง)

องค์ประกอบทางสิ่งแวดล้อม	ผลกระทบสิ่งแวดล้อมที่สำคัญ	มาตรการป้องกันและแก้ไขผลกระทบสิ่งแวดล้อม	มาตรการติดตามตรวจสอบผลกระทบสิ่งแวดล้อม
1.2 คุณภาพอากาศ 2) มลพิษทางอากาศ (ต่อ)	สะสมในถุงลมของปอดได้ (Respirable Dust) ในบรรยากาศที่ทำงานเฉลี่ยตลอดระยะเวลาการทำงานปกติ (8 ชม.) ได้ไม่เกิน 5 มก./ลบ.ม. จะเห็นได้ว่าปริมาณฝุ่นละอองทั้ง 2 ชนิดที่เกิดจากการก่อสร้างโครงการมีค่าไม่เกินมาตรฐานดังกล่าวเช่นกัน อย่างไรก็ตาม โครงการได้จัดเตรียมมาตรการป้องกันผลกระทบด้านคุณภาพอากาศที่เกี่ยวข้องกับคนงานก่อสร้าง		มาตรการป้องกันและแก้ไขผลกระทบสิ่งแวดล้อมและมาตรการติดตามตรวจสอบผลกระทบสิ่งแวดล้อมเสนอต่อกรุงเทพมหานคร ทุก 6 เดือน ผู้รับผิดชอบ : บริษัท บีทีเอส แสนสิริ โฮลดิ้ง ทู จำกัด
1.3 เสียง	**ผลกระทบต่อผู้พักอาศัยโดยรอบพื้นที่โครงการ** บริษัทบีทีเอส แสนสิริ โฮลดิ้ง ทู จำกัด มีแผนดำเนินโครงการ THE BASE Ratchada-Thapra (เดอะเบส รัชดา-ท่าพระ) ไล่เลี่ยกับอาคารโครงการ ซึ่งอยู่บริเวณใกล้กับพื้นที่โครงการ โดยเมื่องานก่อสร้างโครงการ THE BASE Ratchada-Thapra (เดอะเบส รัชดา-ท่าพระ) เริ่มดำเนินการไปแล้วประมาณ 4 เดือน โครงการ THE BASE Ratchada-Thapra 2 (เดอะเบส รัชดา-ท่าพระ 2) จะเริ่มงานทำเสาเข็มและฐานรากต่อ แต่อย่างไรก็ตามโครงการได้พิจารณาประเมินความสั่นสะเทือนในกรณีเลวร้ายที่สุด (Worst Case) คือทั้ง 2 โครงการมีกิจกรรมการก่อสร้างพร้อมกัน บริษัทที่ปรึกษาจึงได้ดำเนินการประเมินผลกระทบด้านเสียงรวมกัน โดยได้	1) จัดให้มีวัสดุกั้นเสียงดังนี้ มาตรการลดผลกระทบด้านเสียงที่ระดับก่อสร้างฐานรากและชั้น 1 - การติดตั้งกำแพงกันเสียงชั่วคราว (ระยะก่อสร้างฐานราก) สูง 6 เมตร วัสดุ Metal Sheet หนา 1.27 มม. หรือวัสดุเทียบเท่าที่สามารถลดระดับเสียงลงได้ไม่น้อยกว่า 25 เดซิเบล (เอ) ด้านทิศใต้ใกล้กับ อาคาร Life Condo @ Thapra สูง 17 ชั้น ห่างจากเขตแนวอาคารไม่เกิน 1 เมตร - ติดตั้งกำแพงกันเสียง สูง 6 เมตร วัสดุ Metal Sheet หนา 1.27 มม. หรือวัสดุเทียบเท่าที่สามารถลดระดับเสียงลงได้ไม่น้อยกว่า 25 เดซิเบล (เอ) ล้อมรอบพื้นที่ก่อสร้าง ยกเว้น ด้านทิศตะวันตก ให้ใช้กำแพงกันเสียงสูง 6.5 เมตร	ดัชนีที่ตรวจวัด / ความถี่ ตรวจวัดระดับเสียง คือ Leq 24 hr, Lmax, Ldn, L_5, L_{10} และ L_{90} บริเวณพื้นที่โครงการทุกวันในช่วงงานฐานราก และรายงานผลทุกสัปดาห์ หลังจากนั้นตรวจวัดทุกเดือนตลอดระยะเวลาก่อสร้าง สถานีตรวจวัด 1. บริเวณพื้นที่ก่อสร้างโครงการ 2. วัดบางสะแกนอก - จัดให้มีเจ้าหน้าที่รับเรื่อง

บริษัท บีทีเอส แสนสิริ โฮลดิ้ง ทู จำกัด
BTS Sansiri Holding Two Limited

ลงชื่อ.. เจ้าของโครงการ
(นางสาวพัชริน เขี้ยวแก้ว)
ผู้รับมอบอำนาจ/บริษัท บีทีเอส แสนสิริ โฮลดิ้ง ทู จำกัด

MASTER FOR GREEN CO.,LTD.
บริษัท มาสเตอร์ ฟอร์ กรีน จำกัด

ลงชื่อ..บุคคลธรรมดาผู้มีสิทธิจัดทำรายงาน
(นายอาหะหมัด เจ๊ะแม็ง)
บริษัท มาสเตอร์ ฟอร์ กรีน จำกัด

ตารางที่ 1 (ต่อ) มาตรการป้องกันและแก้ไขผลกระทบสิ่งแวดล้อม และมาตรการติดตามตรวจสอบผลกระทบสิ่งแวดล้อม โครงการ THE BASE Ratchada-Thapra 2 (เดอะเบส รัชดา-ท่าพระ 2) ตั้งอยู่ที่ถนนรัชดาภิเษก แขวงตลาดพลู เขตธนบุรี กรุงเทพมหานคร (ระยะก่อสร้าง)

องค์ประกอบทางสิ่งแวดล้อม	ผลกระทบสิ่งแวดล้อมที่สำคัญ	มาตรการป้องกันและแก้ไขผลกระทบสิ่งแวดล้อม	มาตรการติดตามตรวจสอบผลกระทบสิ่งแวดล้อม
1.3 เสียง (ต่อ)	ประเมินระดับเสียงที่หน่วยรับเสียงโดยรอบทั้งสองโครงการจะได้รับ โดยใช้ระยะของแหล่งกำเนิดเสียงที่ใกล้หน่วยรับเสียงนั้นๆมากที่สุดในการประเมิน เพื่อเป็นตัวแทนหน่วยรับเสียงของทั้งสองโครงการ โดยหน่วยรับเสียงโดยรอบของแต่ละอาคารทั้ง 2 โครงการ ซึ่งพบว่า <u>กรณีที่ผู้รับเสียงจะได้รับ "กรณีไม่มีวัสดุกั้นเสียง"</u> ■ ระดับเสียงที่เกิดจากการก่อสร้างที่ระดับก่อสร้างฐานรากและชั้น 1 เมื่อรวมกับระดับเสียงที่ตรวจวัดได้บริเวณโครงการ (Background Noise) เสียงอยู่ในช่วง 64.06-85.77 dB(A) ซึ่งมากกว่าค่ามาตรฐานระดับเสียงทั่วไปที่ 70 dB(A) ■ ระดับเสียงที่เกิดจากการก่อสร้างที่ระดับก่อสร้างชั้น 2 เมื่อรวมกับระดับเสียงที่ตรวจวัดได้บริเวณโครงการ (Background Noise) เสียงอยู่ในช่วง 64.52-84.17 dB(A) ซึ่งมากกว่าค่ามาตรฐานระดับเสียงทั่วไปที่ 70 dB(A) <u>กรณีที่ผู้รับเสียงจะได้รับ "กรณีมีวัสดุกั้นเสียง"</u> ติดตั้งกำแพงกั้นเสียง เป็นวัสดุ Metal Sheet หนา 1.27 มม. หรือวัสดุเทียบเท่าที่สามารถลดระดับเสียง	- กิจกรรมก่อสร้าง "งานตกแต่งอาคาร" จะเริ่มดำเนินการเมื่อก่อสร้างผนังคอนกรีตปิดล้อมชั้นของอาคารไว้แล้ว ซึ่งผนังคอนกรีตอาคารจะเป็นเสมือนกำแพงกั้นเสียงในลักษณะห้องปิดทึบอีกชั้นหนึ่ง สามารถลดเสียงได้ประมาณ 34 dB(A) <u>มาตรการลดผลกระทบด้านเสียงที่ระดับก่อสร้างชั้น 2 ถึงชั้น 37</u> - ติดตั้งกำแพงกั้งเสียง "งานโครงสร้าง" สูง 2.2 เมตร วัสดุ Metal Sheet หนา 1.27 มม. หรือวัสดุเทียบเท่าที่สามารถลดระดับเสียงลงได้ไม่น้อยกว่า 25 เดซิเบล (เอ) ปิดล้อมทั้ง 4 ด้านรอบแนวอาคาร ล้อมรอบพื้นที่งานก่อสร้างบนอาคาร - กิจกรรมก่อสร้าง "งานตกแต่งอาคาร" จะเริ่มดำเนินการเมื่อก่อสร้างผนังคอนกรีตปิดล้อมชั้นของอาคารไว้แล้ว ซึ่งผนังคอนกรีตอาคารจะเป็นเสมือนกำแพงกั้นเสียงในลักษณะห้องปิดทึบอีกชั้นหนึ่ง สามารถลดเสียงได้ประมาณ 34 dB(A) 2) กำหนดช่วงเวลาการก่อสร้างของโครงการ ดังนี้ - วันจันทร์-ศุกร์ ทำงานเวลา 8.00 - 17.00 น. ทั้งนี้ในกรณีที่มีกิจกรรมการเทปูนเพื่อทำฐานรากที่จำเป็นต้องทำงานอย่างต่อเนื่องหลังเวลาที่กำหนดเป็น	ร้องเรียนที่อาจจะเกิดขึ้น ตลอดระยะเวลาการก่อสร้าง หากพบว่ามีเรื่องร้องเรียนต้องจัดเจ้าหน้าที่เข้าตรวจสอบและแก้ไขปัญหาที่พบโดยทันที - จัดทำรายงานผลการปฏิบัติตามมาตรการป้องกันและแก้ไขผลกระทบสิ่งแวดล้อมและมาตรการติดตามตรวจสอบผลกระทบสิ่งแวดล้อมเสนอต่อกรุงเทพมหานคร ทุก 6 เดือน <u>ผู้รับผิดชอบ</u> : บริษัท บีทีเอส แสนสิริ โฮลดิ้ง ทู จำกัด

บริษัท บีทีเอส แสนสิริ โฮลดิ้ง ทู จำกัด
BTS Sansiri Holding Two Limited

ลงชื่อ.. เจ้าของโครงการ
(นางสาวพัชริน เขี้ยวแก้ว)
ผู้รับมอบอำนาจ/บริษัท บีทีเอส แสนสิริ โฮลดิ้ง ทู จำกัด

ASTER FOR GREEN CO.,LTD.
บริษัท มาสเตอร์ ฟอร์ กรีน จำกัด

ลงชื่อ..บุคคลธรรมดาผู้มีสิทธิจัดทำรายงาน
(นายอาหะหมัด เจ๊ะแม็ง)
บริษัท มาสเตอร์ ฟอร์ กรีน จำกัด

ตารางที่ 1 (ต่อ) มาตรการป้องกันและแก้ไขผลกระทบสิ่งแวดล้อม และมาตรการติดตามตรวจสอบผลกระทบสิ่งแวดล้อม โครงการ THE BASE Ratchada-Thapra 2 (เดอะเบส รัชดา-ท่าพระ 2) ตั้งอยู่ที่ถนนรัชดาภิเษก แขวงตลาดพลู เขตธนบุรี กรุงเทพมหานคร (ระยะก่อสร้าง)

องค์ประกอบทางสิ่งแวดล้อม	ผลกระทบสิ่งแวดล้อมที่สำคัญ	มาตรการป้องกันและแก้ไขผลกระทบสิ่งแวดล้อม	มาตรการติดตามตรวจสอบผลกระทบสิ่งแวดล้อม
1.3 เสียง (ต่อ)	ลงได้ไม่น้อยกว่า 25 เดซิเบล (เอ) เพื่อเป็นกำแพงกั้นเสียงจะสามารถช่วยลดผลกระทบที่เกิดจากการก่อสร้างโครงการ เมื่อมีกำแพงกั้นเสียงรอบโครงการ ระดับเสียงรวมที่ผู้รับเสียงจะได้รับจากการก่อสร้างโครงการรวมที่เกิดจากกิจกรรมที่ทำพร้อมกันกับระดับเสียงที่ตรวจวัดได้บริเวณโครงการ (Background) อยู่ในช่วง 63.60-66.07 dB(A) ซึ่งไม่เกินค่ามาตรฐานระดับเสียงทั่วไปที่ 70 dB(A) สำหรับระดับเสียงรบกวน พบว่า ระดับเสียงรบกวนสูงสุด 0-0.17 dB(A) ซึ่งน้อยกว่า 10 dB(A) ตามประกาศคณะกรรมการสิ่งแวดล้อมแห่งชาติ ฉบับที่ 29 (พ.ศ. 2550)	ครั้งคราวนั้น ให้ดำเนินการได้ไม่เกินเวลา 21.00 น. โดยต้องได้รับอนุญาตจากหน่วยงานอนุญาต และกำหนดให้แจ้งผู้อยู่อาศัยข้างเคียงรับทราบล่วงหน้าอย่างน้อย 3 วัน โดยเข้าพบผู้พักอาศัยในพื้นที่ติดโครงการและปิดป้ายประกาศไว้บริเวณด้านหน้าโครงการ - วันเสาร์ ทำงานเวลา 8.00 น. -17.00 น. - วันอาทิตย์และวันหยุดนักขัตฤกษ์งดทำกิจกรรมก่อสร้าง 3) จัดให้มีเจ้าหน้าที่จากโครงการเข้าพบผู้พักอาศัยข้างเคียงพื้นที่โครงการเป็นประจำอย่างน้อยเดือนละ 1 ครั้ง ตลอดช่วงเวลาก่อสร้าง เพื่อสอบถามถึงผลกระทบจากการก่อสร้างโครงการ และติดตั้งกล่องรับความคิดเห็นที่บริเวณป้อมยาม พร้อมทั้งระบุชื่อ ที่อยู่ หมายเลขโทรศัพท์ของบริษัท บีทีเอส แสนสิริ โฮลดิ้ง ทู จำกัด เพื่อรับเรื่องร้องเรียนที่อาจเกิดขึ้น หากมีปัญหาเกิดขึ้นต้องหาแนวทางแก้ไขอย่างเร่งด่วน 4) ใช้อุปกรณ์เครื่องจักรที่ได้รับการบำรุงรักษาอย่างดีเท่านั้น และต้องได้รับการดูแลอย่างสม่ำเสมอในระหว่างการก่อสร้าง เช่น หยอดน้ำมันหล่อลื่น เพื่อช่วยลดการเสียดสีชิ้นส่วนของเครื่องจักร	

SANSIRI
บริษัท บีทีเอส แสนสิริ โฮลดิ้ง ทู จำกัด
BTS Sansiri Holding Two Limited

MASTER FOR GREEN CO.,LTD.
บริษัท มาสเตอร์ ฟอร์ กรีน จำกัด

ลงชื่อ.................................... เจ้าของโครงการ
(นางสาวพัชริน เขียวแก้ว)
ผู้รับมอบอำนาจ/บริษัท บีทีเอส แสนสิริ โฮลดิ้ง ทู จำกัด

ลงชื่อ....................................บุคคลธรรมดาผู้มีสิทธิจัดทำรายงาน
(นายอาหะหมัด เจ๊ะแม็ง)
บริษัท มาสเตอร์ ฟอร์ กรีน จำกัด

ตารางที่ 1 (ต่อ) มาตรการป้องกันและแก้ไขผลกระทบสิ่งแวดล้อม และมาตรการติดตามตรวจสอบผลกระทบสิ่งแวดล้อม โครงการ THE BASE Ratchada-Thapra 2 (เดอะเบส รัชดา-ท่าพระ 2) ตั้งอยู่ที่ถนนรัชดาภิเษก แขวงตลาดพลู เขตธนบุรี กรุงเทพมหานคร (ระยะก่อสร้าง)

องค์ประกอบทางสิ่งแวดล้อม	ผลกระทบสิ่งแวดล้อมที่สำคัญ	มาตรการป้องกันและแก้ไขผลกระทบสิ่งแวดล้อม	มาตรการติดตามตรวจสอบผลกระทบสิ่งแวดล้อม
1.3 เสียง (ต่อ)		5) เลือกใช้เครื่องมือ อุปกรณ์ และวิธีการก่อสร้างที่ก่อให้เกิดเสียงรบกวนน้อยที่สุด 6) เครื่องจักรกลที่มีการใช้งานเป็นครั้งคราวต้องดับเครื่องหรือเบาเครื่องลงระหว่างการพัก 7) จัดเครื่องมือก่อสร้างหรือเครื่องจักรเคลื่อนที่ต่างๆ ไว้ในพื้นที่โครงการด้านที่ห่างจากที่พักอาศัยของประชาชน เพื่อลดผลกระทบด้านเสียงต่อชุมชน 8) การตัดกระเบื้อง ให้ตัดในห้องที่มีผนังกั้น เพื่อลดระดับเสียง 9) จัดเครื่องมือก่อสร้าง หรือเครื่องจักรเคลื่อนที่ต่างๆ ไว้ในพื้นที่โครงการด้านที่ห่างจากที่พักอาศัยของประชาชน เพื่อลดผลกระทบด้านเสียงต่อชุมชน 10) ลดจำนวนเครื่องจักรกลที่ใช้งานในบริเวณใกล้เคียงกัน 11) ไม่ทำกิจกรรมต่างๆ ที่ก่อให้เกิดเสียงดังในเวลาเดียวกัน 12) เลือกใช้เครื่องมือ อุปกรณ์ และวิธีการก่อสร้างที่ก่อให้เกิดเสียงรบกวนน้อยที่สุด 13) ดูแลสภาพรถบรรทุกที่ใช้ขนส่งวัสดุให้อยู่ในสภาพดี ไม่ให้เกิดเสียงดัง และควบคุมความเร็วในย่านชุมชนไม่ให้เกิน 25 กม./ชม.	

SANSIRI
บริษัท บีทีเอส แสนสิริ โฮลดิ้ง ทู จำกัด
BTS Sansiri Holding Two Limited

ลงชื่อ.. เจ้าของโครงการ
(นางสาวพัชริน เขียวแก้ว)
ผู้รับมอบอำนาจ/บริษัท บีทีเอส แสนสิริ โฮลดิ้ง ทู จำกัด

MASTER FOR GREEN CO.,LTD.
บริษัท มาสเตอร์ ฟอร์ กรีน จำกัด

ลงชื่อ..บุคคลธรรมดาผู้มีสิทธิจัดทำรายงาน
(นายอาหะหมัด เจ๊ะแม็ง)
บริษัท มาสเตอร์ ฟอร์ กรีน จำกัด

ตารางที่ 1 (ต่อ) มาตรการป้องกันและแก้ไขผลกระทบสิ่งแวดล้อม และมาตรการติดตามตรวจสอบผลกระทบสิ่งแวดล้อม โครงการ THE BASE Ratchada-Thapra 2 (เดอะเบส รัชดา-ท่าพระ 2) ตั้งอยู่ที่ถนนรัชดาภิเษก แขวงตลาดพลู เขตธนบุรี กรุงเทพมหานคร (ระยะก่อสร้าง)

องค์ประกอบทางสิ่งแวดล้อม	ผลกระทบสิ่งแวดล้อมที่สำคัญ	มาตรการป้องกันและแก้ไขผลกระทบสิ่งแวดล้อม	มาตรการติดตามตรวจสอบผลกระทบสิ่งแวดล้อม
1.3 เสียง (ต่อ)	<u>ผลกระทบต่อคนงานในพื้นที่ก่อสร้างโครงการ</u> ในกรณีที่คนงานใช้อุปกรณ์ลดเสียงและทำงาน 8 ชม./วัน ได้รับเสียงมากกว่า 85 เดซิเบลเอ แสดงว่าผู้รับเสียงจะได้รับเสียงจากการก่อสร้างที่มากกว่าค่ามาตรฐานระดับเสียงตามประกาศกรมสวัสดิการและคุ้มครองแรงงาน เรื่อง มาตรฐานระดับเสียงที่ยอมให้ลูกจ้างได้รับเฉลี่ยตลอดระยะเวลาการทำงานในแต่ละวัน (พ.ศ. 2561) ซึ่งโครงการจะต้องมีมาตรการเพิ่มเติมในเรื่องชั่วโมงการทำงานของคนงานก่อสร้าง	1) กำหนดให้คนงานสวมอุปกรณ์ป้องกันอันตรายส่วนบุคคล ได้แก่ หมวกนิรภัย รองเท้าแข็ง ถุงมือ ปลั๊กอุดหู (Ear plug) หรือครอบหูเพื่อลดเสียงดัง เข็มขัดนิรภัยและสายช่วยชีวิตหรืออุปกรณ์ป้องกันอื่นใดที่มีลักษณะคล้ายกันตลอดระยะเวลาที่มีการทำงาน 2) จัดให้มีปลั๊กอุดหู (Ear Plugs) ชนิดโฟม ค่า NRR 29 dB(A) โดยต้องให้คนงานสวมใส่ตลอดเวลาที่ทำงานในระยะห่างไม่เกิน 5 ม. จากเครื่องจักรหรืออุปกรณ์ก่อสร้างที่มีเสียงดัง 3) กำหนดให้คนงานก่อสร้างที่ทำงานในระยะ 1 ม. ใส่ปลั๊กอุดหูและที่ครอบหูตลอดเวลาที่ทำงาน เพื่อลดผลกระทบด้านเสียงและกำหนดชั่วโมงทำงาน ดังนี้ - Hand-held Pneumatic Breaker (เครื่องเจาะมือถือ) ทำงานที่ระยะ 1 ม. ให้มีชั่วโมงการทำงาน 5 ชม./วัน - Hand-held Circular Saw (เลื่อยตัดแบบมือถือ) ทำงานที่ระยะ 1 ม. ให้มีชั่วโมงการทำงาน 4 ชม./วัน - กรณีมีการใช้เครื่องจักรทำงานพร้อมกัน โดยคนงานทำงานอยู่ในระยะ 1 ม. ให้มีชั่วโมงการทำงาน 2 ชม./วัน 4) กำหนดให้คนงานก่อสร้างที่ทำงานในระยะ 3 ม. ในกรณีที่เครื่องจักรทำงานพร้อมกัน ให้ใส่ปลั๊กอุดหูและที่ครอบหูตลอดเวลาที่ทำงาน เพื่อลดผลกระทบด้านเสียง	

SANSIRI

บริษัท บีทีเอส แสนสิริ โฮลดิ้ง ทู จำกัด
BTS Sansiri Holding Two Limited

ASTER FOR GREEN CO.,LTD.
บริษัท มาสเตอร์ ฟอร์ กรีน จำกัด

ลงชื่อ.. เจ้าของโครงการ
(นางสาวพัชริน เขี้ยวแก้ว)
ผู้รับมอบอำนาจ/บริษัท บีทีเอส แสนสิริ โฮลดิ้ง ทู จำกัด

ลงชื่อ..บุคคลธรรมดาผู้มีสิทธิจัดทำรายงาน
(นายอาหะหมัด เจ๊ะแม็ง)
บริษัท มาสเตอร์ ฟอร์ กรีน จำกัด

ตารางที่ 1 (ต่อ) มาตรการป้องกันและแก้ไขผลกระทบสิ่งแวดล้อม และมาตรการติดตามตรวจสอบผลกระทบสิ่งแวดล้อม โครงการ THE BASE Ratchada-Thapra 2 (เดอะเบส รัชดา-ท่าพระ 2) ตั้งอยู่ที่ถนนรัชดาภิเษก แขวงตลาดพลู เขตธนบุรี กรุงเทพมหานคร (ระยะก่อสร้าง)

องค์ประกอบทางสิ่งแวดล้อม	ผลกระทบสิ่งแวดล้อมที่สำคัญ	มาตรการป้องกันและแก้ไขผลกระทบสิ่งแวดล้อม	มาตรการติดตามตรวจสอบผลกระทบสิ่งแวดล้อม
1.3 เสียง (ต่อ)		5) จัดให้มีเจ้าหน้าที่อาชีวอนามัยและความปลอดภัย (จป. วิชาชีพ) เพื่อควบคุมดูแลด้านความปลอดภัยของสถานที่และคนงานก่อสร้าง	
1.4 ความสั่นสะเทือน	<u>ผลกระทบต่อผู้พักอาศัยโดยรอบพื้นที่โครงการ</u> นอกจากมีกิจกรรมก่อสร้างจากโครงการ แล้ว เจ้าของโครงการมีแผนพัฒนาโครงการ THE BASE Ratchada-Thapra (เดอะเบส รัชดา-ท่าพระ) ซึ่งอยู่บริเวณใกล้กับพื้นที่โครงการ และมีแผนก่อสร้างไล่เลี่ย บริษัทที่ปรึกษาจึงได้ดำเนินการประเมินผลกระทบด้านความสั่นสะเทือนร่วมกัน จากการประเมินค่าความสั่นสะเทือนจากแหล่งกำเนิดความสั่นสะเทือนและจุดรับความสั่นสะเทือน เมื่อเปรียบเทียบค่าความเร็วอนุภาคสูงสุดที่พื้นที่ข้างเคียงได้รับ พบว่า แหล่งรับผลกระทบได้รับค่าความเร็วอนุภาคสูงสุดจากการก่อสร้างโครงการไม่เกินค่ามาตรฐานกำหนด ดังนี้ - ตัวแทนแหล่งรับผลกระทบทางทิศเหนือ : บ้านพักอาศัยสูง 1-2 ชั้น ได้รับค่าความเร็วอนุภาคสูงสุดระหว่าง 0.10-2.59 มม./วินาที (ไม่เกินค่ามาตรฐานที่กำหนด 5 มม./วินาที) - ตัวแทนแหล่งรับผลกระทบทางทิศใต้ อาคารชุดพักอาศัย Life Condo @ Thapra จะได้รับค่าความเร็ว	1) กำหนดช่วงเวลาการก่อสร้างของโครงการ ดังนี้ - วันจันทร์-ศุกร์ ทำงานเวลา 8.00 - 17.00 น. ทั้งนี้ ในกรณีที่มีกิจกรรมการเทปูนเพื่อทำฐานรากที่จำเป็นต้องทำงานอย่างต่อเนื่องหลังเวลาที่กำหนดเป็นครั้งคราวนั้น ให้ดำเนินการได้ไม่เกินเวลา 21.00 น. โดยต้องได้รับอนุญาตจากหน่วยงานอนุญาต และกำหนดให้แจ้งผู้อยู่อาศัยข้างเคียงรับทราบล่วงหน้าอย่างน้อย 3 วัน โดยเข้าพบผู้พักอาศัยในพื้นที่ติดโครงการและปิดป้ายประกาศไว้บริเวณด้านหน้าโครงการ - วันเสาร์ ทำงานเวลา 8.00 น. -17.00 น. - วันอาทิตย์และวันหยุดนักขัตฤกษ์งดทำกิจกรรมก่อสร้าง 2) จัดให้ใช้เสาเข็มเจาะในการก่อสร้างฐานรากอาคาร เพื่อลดผลกระทบด้านความสั่นสะเทือนต่อผู้พักอาศัยข้างเคียง 3) ควบคุมและกำชับให้ในช่วงก่อสร้างงานเจาะเสาเข็มให้ใช้ความระมัดระวังอย่างเคร่งครัด 4) ก่อนการก่อสร้าง จะจัดให้มีเจ้าหน้าที่เข้าพบผู้ที่อยู่ใกล้เคียงและให้หมายเลขโทรศัพท์ของเจ้าหน้าที่ของบริษัท บีทีเอส	<u>ดัชนีที่ตรวจวัด</u> ความเร็วอนุภาคสูงสุด <u>ช่วงเวลาตรวจวัด/ความถี่</u> ทุกวันในช่วงงานฐานราก และรายงานผลทุกสัปดาห์ หลังจากนั้นตรวจวัดทุกเดือนตลอดระยะเวลาก่อสร้าง <u>สถานีตรวจวัด</u> 1. บริเวณพื้นที่ก่อสร้างโครงการด้านติดกับชุมชนข้างเคียง 2. วัดบางสะแกนอก - จัดให้มีเจ้าหน้าที่รับเรื่องร้องเรียนที่อาจจะเกิดขึ้น ตลอดระยะเวลาการก่อสร้าง หากพบว่ามีเรื่องร้องเรียนต้องจัดเจ้าหน้าที่เข้าตรวจสอบและแก้ไขปัญหาที่พบโดยทันที <u>ผู้รับผิดชอบ</u> : บริษัท บีทีเอส

บริษัท บีทีเอส แสนสิริ โฮลดิ้ง ทู จำกัด
BTS Sansiri Holding Two Limited

ลงชื่อ.. เจ้าของโครงการ
(นางสาวพัชริน เขี้ยวแก้ว)
ผู้รับมอบอำนาจ/บริษัท บีทีเอส แสนสิริ โฮลดิ้ง ทู จำกัด

MASTER FOR GREEN CO., LTD.
บริษัท มาสเตอร์ ฟอร์ กรีน จำกัด

ลงชื่อ..บุคคลธรรมดาผู้มีสิทธิจัดทำรายงาน
(นายอาหะหมัด เจ๊ะแม็ง)
บริษัท มาสเตอร์ ฟอร์ กรีน จำกัด

ตารางที่ 1 (ต่อ) มาตรการป้องกันและแก้ไขผลกระทบสิ่งแวดล้อม และมาตรการติดตามตรวจสอบผลกระทบสิ่งแวดล้อม โครงการ THE BASE Ratchada-Thapra 2 (เดอะเบส รัชดา-ท่าพระ 2) ตั้งอยู่ที่ถนนรัชดาภิเษก แขวงตลาดพลู เขตธนบุรี กรุงเทพมหานคร (ระยะก่อสร้าง)

องค์ประกอบทางสิ่งแวดล้อม	ผลกระทบสิ่งแวดล้อมที่สำคัญ	มาตรการป้องกันและแก้ไขผลกระทบสิ่งแวดล้อม	มาตรการติดตามตรวจสอบผลกระทบสิ่งแวดล้อม
1.4 ความสั่นสะเทือน (ต่อ)	อนุภาคสูงสุด 0.03-0.83 มม./วินาที (ไม่เกินค่ามาตรฐานที่กำหนด 5 มม./วินาที) - ตัวแทนแหล่งรับผลกระทบทางทิศตะวันตก : ตึกแถว สูง 2-3 ชั้น จะได้รับค่าความเร็วอนุภาคสูงสุด 0.08-2.09 มม./วินาที (ไม่เกินค่ามาตรฐานที่กำหนด 5 มม./วินาที) อย่างไรก็ตามโครงการได้กำหนดให้มีมาตรการป้องกันและแก้ไขผลกระทบที่อาจเกิดขึ้น	แสนสิริ โฮลดิ้ง ทู จำกัด เพื่อให้ผู้พักอาศัยสามารถติดต่อกับโครงการได้โดยตรง พร้อมทั้งแจ้งกำหนดการทำเสาเข็ม โดยระบุวัน ช่วงเวลาให้ชัดเจน 5) กำหนดให้ตรวจวัดค่าความเร็วอนุภาคสูงสุดภายในพื้นที่โครงการ เพื่อตรวจสอบความสั่นสะเทือนให้มีค่าไม่เกิน 5 มม./วินาที ตามมาตรฐานกำหนดมาตรฐานความสั่นสะเทือนเพื่อป้องกันผลกระทบต่ออาคาร ตามประกาศคณะกรรมการสิ่งแวดล้อมแห่งชาติ ฉบับที่ 37 (พ.ศ. 2537) เรื่อง กำหนดมาตรฐานความสั่นสะเทือนเพื่อป้องกันผลกระทบต่ออาคาร ในกรณีที่พบว่ามีค่าเกินมาตรฐานดังกล่าวต้องปรับปรุงแก้ไขอุปกรณ์หรือกิจกรรมที่ก่อให้เกิดความสั่นสะเทือนให้มีค่าไม่เกินมาตรฐานกำหนดก่อนจะดำเนินการก่อสร้างต่อไป 6) ก่อนดำเนินงานโครงการต้องเข้าไปถ่ายรูปอาคารที่อยู่บริเวณโดยรอบ ทั้งนี้ เพื่อเก็บภาพถ่ายสภาพเดิมของอาคารก่อนที่จะมีการก่อสร้าง และจะดำเนินการเข้าไปถ่ายรูปอาคารที่อยู่โดยรอบอีกครั้งเพื่อเก็บสภาพอาคารภายหลังจากงานเสาเข็ม และการก่อสร้างอาคารชุดพักอาศัยแล้วเสร็จ 7) จัดให้มีกรมธรรม์ประกันภัยเพื่อชดเชยความเสียหายต่ออาคารข้างเคียงในกรณีที่ตรวจสอบได้ว่าเกิดจากความ	แสนสิริ โฮลดิ้ง ทู จำกัด

BTS GROUP SANSIRI

บริษัท บีทีเอส แสนสิริ โฮลดิ้ง ทู จำกัด
BTS Sansiri Holding Two Limited

ลงชื่อ........................ เจ้าของโครงการ
(นางสาวพัชริน เขี้ยวแก้ว)
ผู้รับมอบอำนาจ/บริษัท บีทีเอส แสนสิริ โฮลดิ้ง ทู จำกัด

MASTER FOR GREEN CO.,LTD.
บริษัท มาสเตอร์ ฟอร์ กรีน จำกัด

ลงชื่อ........................บุคคลธรรมดาผู้มีสิทธิจัดทำรายงาน
(นายอาหะหมัด เจ๊ะแม็ง)
บริษัท มาสเตอร์ ฟอร์ กรีน จำกัด

ตารางที่ 1 (ต่อ) มาตรการป้องกันและแก้ไขผลกระทบสิ่งแวดล้อม และมาตรการติดตามตรวจสอบผลกระทบสิ่งแวดล้อม โครงการ THE BASE Ratchada-Thapra 2 (เดอะเบส รัชดา-ท่าพระ 2) ตั้งอยู่ที่ถนนรัชดาภิเษก แขวงตลาดพลู เขตธนบุรี กรุงเทพมหานคร (ระยะก่อสร้าง)

องค์ประกอบทางสิ่งแวดล้อม	ผลกระทบสิ่งแวดล้อมที่สำคัญ	มาตรการป้องกันและแก้ไขผลกระทบสิ่งแวดล้อม	มาตรการติดตามตรวจสอบผลกระทบสิ่งแวดล้อม
1.4 ความสั่นสะเทือน (ต่อ)		สั่นสะเทือนจากการก่อสร้างฐานรากและงานเสาเข็มของโครงการ กรณีที่ความสั่นสะเทือนจากการก่อสร้างฐานรากและงานเสาเข็มของโครงการ ทำให้เกิดความเสียหายต่อทรัพย์สินของเจ้าของที่ดินข้างเคียงโครงการต้องมีมาตรการชดเชยความเสียหายตามความเหมาะสม 8) จัดให้มีการชดเชยความเสียหายในกรณีที่กิจกรรมก่อสร้างฐานรากและงานเสาเข็มของโครงการ ก่อให้เกิดความสั่นสะเทือนทำให้เกิดความเสียหายต่อทรัพย์สินของเจ้าของที่ดินข้างเคียง โดยโครงการจะจัดให้มีคณะกรรมการประสานงานแก้ไขปัญหาจากการพัฒนาโครงการซึ่งจะดำเนินการจัดตั้งก่อนดำเนินการก่อสร้าง เพื่อให้เกิดกระบวนการปรึกษาหารือและหาแนวทางลดผลกระทบสิ่งแวดล้อมที่เกิดจากการพัฒนาโครงการทั้งในระยะก่อสร้างโครงการและในระยะดำเนินการของโครงการ การชดเชยและเยียวยาอย่างเป็นธรรม ในกรณีที่ชุมชนหรือผู้พักอาศัยใกล้เคียงอาจจะได้รับผลกระทบจากการก่อสร้างโครงการ โดยประกอบด้วยผู้เกี่ยวข้อง 3 ฝ่าย คือ ผู้แทนจากเจ้าของโครงการ (บริษัท บีทีเอส แสนสิริ โฮลดิ้ง ทู จำกัด) ผู้แทนกลุ่มที่ได้รับผลกระทบจากการก่อสร้างอาคาร และตัวแทนที่เป็นกลางซึ่งไม่ได้มีส่วนได้เสียกับโครงการ โดยมีบทบาทหน้าที่ ดังนี้	

บริษัท บีทีเอส แสนสิริ โฮลดิ้ง ทู จำกัด
BTS Sansiri Holding Two Limited

ลงชื่อ.. เจ้าของโครงการ
(นางสาวพัชริน เขี้ยวแก้ว)
ผู้รับมอบอำนาจ/บริษัท บีทีเอส แสนสิริ โฮลดิ้ง ทู จำกัด

MASTER FOR GREEN CO.,LTD.
บริษัท มาสเตอร์ ฟอร์ กรีน จำกัด

ลงชื่อ...บุคคลธรรมดาผู้มีสิทธิจัดทำรายงาน
(นายอาหะหมัด เจ๊ะแม็ง)
บริษัท มาสเตอร์ ฟอร์ กรีน จำกัด

ตารางที่ 1 (ต่อ) มาตรการป้องกันและแก้ไขผลกระทบสิ่งแวดล้อม และมาตรการติดตามตรวจสอบผลกระทบสิ่งแวดล้อม โครงการ THE BASE Ratchada-Thapra 2 (เดอะเบส รัชดา-ท่าพระ 2) ตั้งอยู่ที่ถนนรัชดาภิเษก แขวงตลาดพลู เขตธนบุรี กรุงเทพมหานคร (ระยะก่อสร้าง)

องค์ประกอบทางสิ่งแวดล้อม	ผลกระทบสิ่งแวดล้อมที่สำคัญ	มาตรการป้องกันและแก้ไขผลกระทบสิ่งแวดล้อม	มาตรการติดตามตรวจสอบผลกระทบสิ่งแวดล้อม
1.4 ความสั่นสะเทือน (ต่อ)		- เพื่อปรึกษาหารือร่วมกันเพื่อให้ได้ข้อสรุป หรือแนวทางในการแก้ไขปัญหา การลดผลกระทบ หรือการชดเชยความเสียหายที่เหมาะสมและเป็นธรรม ในกรณีที่ชุมชนหรือผู้พักอาศัยใกล้เคียงได้รับผลกระทบหรือได้รับความเดือดร้อนจากการก่อสร้างอาคาร และจากการดำเนินการโครงการ - เพื่อติดตาม ตรวจสอบ การแก้ไขปัญหาตามประเด็นที่มีการร้องเรียน - เพื่อรับฟังความคิดเห็น ปรึกษาหารือ ชี้แจง เจรจา สร้างความเข้าใจและข้อตกลงร่วมกัน เพื่อลดความขัดแย้งระหว่างโครงการกับชุมชนหรือผู้พักอาศัยที่อยู่ใกล้เคียงโดยรอบ 9) จัดให้มีเจ้าหน้าที่จากโครงการเข้าพบผู้พักอาศัยข้างเคียงพื้นที่โครงการเป็นประจำอย่างน้อยเดือนละ 1 ครั้ง ตลอดช่วงเวลาก่อสร้าง เพื่อสอบถามถึงผลกระทบจากการก่อสร้างโครงการ และติดตั้งกล่องรับความคิดเห็นที่บริเวณป้อมยาม พร้อมทั้งระบุชื่อ ที่อยู่ หมายเลขโทรศัพท์ ของบริษัท บีทีเอส แสนสิริ โฮลดิ้ง ทู จำกัด เพื่อรับเรื่องร้องเรียนที่อาจเกิดขึ้น หากมีปัญหาเกิดขึ้นต้องหาแนวทางแก้ไขอย่างเร่งด่วน 10) จัดให้มีเจ้าหน้าที่คอยรับเรื่องร้องเรียนจากผู้พักอาศัยที่อยู่ใกล้เคียงพื้นที่โครงการตลอดระยะก่อสร้าง และแก้ไขปัญหาที่พบโดยทันที โดยระบุชื่อและเบอร์โทรศัพท์เจ้าหน้าที่ของ	

BTS GROUP SANSIRI

บริษัท บีทีเอส แสนสิริ โฮลดิ้ง ทู จำกัด
BTS Sansiri Holding Two Limited

ลงชื่อ.. เจ้าของโครงการ
(นางสาวพัชริน เขี้ยวแก้ว)
ผู้รับมอบอำนาจ/บริษัท บีทีเอส แสนสิริ โฮลดิ้ง ทู จำกัด

MASTER FOR GREEN CO.,LTD.
บริษัท มาสเตอร์ ฟอร์ กรีน จำกัด

ลงชื่อ..บุคคลธรรมดาผู้มีสิทธิจัดทำรายงาน
(นายอาหะหมัด เจ๊ะแม็ง)
บริษัท มาสเตอร์ ฟอร์ กรีน จำกัด

ตารางที่ 1 (ต่อ) มาตรการป้องกันและแก้ไขผลกระทบสิ่งแวดล้อม และมาตรการติดตามตรวจสอบผลกระทบสิ่งแวดล้อม โครงการ THE BASE Ratchada-Thapra 2 (เดอะเบส รัชดา-ท่าพระ 2) ตั้งอยู่ที่ถนนรัชดาภิเษก แขวงตลาดพลู เขตธนบุรี กรุงเทพมหานคร (ระยะก่อสร้าง)

องค์ประกอบทางสิ่งแวดล้อม	ผลกระทบสิ่งแวดล้อมที่สำคัญ	มาตรการป้องกันและแก้ไขผลกระทบสิ่งแวดล้อม	มาตรการติดตามตรวจสอบผลกระทบสิ่งแวดล้อม
1.4 ความสั่นสะเทือน (ต่อ)		โครงการที่มีหน้าที่ควบคุมงานก่อสร้าง โดยติดไว้บริเวณที่มีการก่อสร้างให้เห็นอย่างชัดเจน ตลอดระยะก่อสร้าง 11) เจ้าของโครงการ (บริษัท บีทีเอส แสนสิริ โฮลดิ้ง ทู จำกัด) ต้องกำชับผู้รับเหมาก่อสร้างและคนงานให้ปฏิบัติงานตามมาตรการป้องกันและแก้ไขผลกระทบสิ่งแวดล้อมที่กำหนดไว้อย่างเคร่งครัด นอกจากนี้เจ้าของโครงการได้จัดให้มีเจ้าหน้าที่ตรวจสอบการทำงานของผู้รับเหมาก่อสร้างตลอดระยะเวลาการก่อสร้าง	
	<u>ผลกระทบต่อคนงานในพื้นที่ก่อสร้างโครงการ</u> โครงการได้กำหนดให้มีการก่อสร้างฐานราก โดยใช้เสาเข็มเจาะ ซึ่งจะมีผลกระทบต่อคนงานก่อสร้างทั้งด้านเสียงและความสั่นสะเทือนน้อยกว่าการทำฐานรากด้วยเสาเข็มตอก อย่างไรก็ตาม คนงานก่อสร้างก็ยังคงได้รับความสั่นสะเทือนจากเครื่องจักรหรืออุปกรณ์ที่ใช้ในการก่อสร้าง โดยแบ่งออกเป็น 2 ประเภท ได้แก่ 1. การสั่นสะเทือนทั่วร่างกาย เป็นลักษณะของการสั่นสะเทือนที่ส่งผ่านมาจากพื้นหรือโครงสร้างของวัตถุมายังส่วนต่างๆ ของร่างกาย เช่น พนักงานขับรถแทรกเตอร์ รถขุด เป็นต้น	<u>มาตรการป้องกันและควบคุมที่แหล่งกำเนิดของความสั่นสะเทือน</u> 1) ใช้วัสดุป้องกันการสั่นสะเทือนรองไว้ใต้เครื่องจักร เช่น เครื่องขุดเจาะ 2) ใช้วัสดุป้องกันและดูดซับการสั่นสะเทือนหุ้มด้ามเครื่องมือ 3) ดูแลและบำรุงรักษาเครื่องจักรอย่างสม่ำเสมอ <u>มาตรการป้องกันและควบคุมที่ตัวบุคคล</u> 1) ใช้อุปกรณ์ป้องกันส่วนบุคคล เช่น ใช้ถุงมือสองชั้น หรือถุงมือสำหรับป้องกันแรงสั่นสะเทือน 2) ที่นั่งสำหรับรถขุดเจาะ หรือรถแทรกเตอร์ควรบุที่นั่งด้วยวัสดุที่ป้องกันความสั่นสะเทือน 3) ตรวจตราการทำงานของผู้ปฏิบัติงานที่ใช้เครื่องมือที่มีความสั่นสะเทือนอย่างใกล้ชิด	<u>ผู้รับผิดชอบ</u> : บริษัท บีทีเอส แสนสิริ โฮลดิ้ง ทู จำกัด

SANSIRI

บริษัท บีทีเอส แสนสิริ โฮลดิ้ง ทู จำกัด
BTS Sansiri Holding Two Limited

ลงชื่อ.. เจ้าของโครงการ
(นางสาวพัชริน เขี้ยวแก้ว)
ผู้รับมอบอำนาจ/บริษัท บีทีเอส แสนสิริ โฮลดิ้ง ทู จำกัด

MASTER FOR GREEN CO.,LTD.
บริษัท มาสเตอร์ ฟอร์ กรีน จำกัด

ลงชื่อ..บุคคลธรรมดาผู้มีสิทธิจัดทำรายงาน
(นายอาหะหมัด เจ๊ะแม็ง)
บริษัท มาสเตอร์ ฟอร์ กรีน จำกัด

ตารางที่ 1 (ต่อ) มาตรการป้องกันและแก้ไขผลกระทบสิ่งแวดล้อม และมาตรการติดตามตรวจสอบผลกระทบสิ่งแวดล้อม โครงการ THE BASE Ratchada-Thapra 2 (เดอะเบส รัชดา-ท่าพระ 2) ตั้งอยู่ที่ถนนรัชดาภิเษก แขวงตลาดพลู เขตธนบุรี กรุงเทพมหานคร (ระยะก่อสร้าง)

องค์ประกอบทางสิ่งแวดล้อม	ผลกระทบสิ่งแวดล้อมที่สำคัญ	มาตรการป้องกันและแก้ไขผลกระทบสิ่งแวดล้อม	มาตรการติดตามตรวจสอบผลกระทบสิ่งแวดล้อม
1.4 ความสั่นสะเทือน (ต่อ)	2. การสั่นสะเทือนเฉพาะบางส่วนของร่างกายโดยเฉพาะที่มือและแขน เช่น การใช้เครื่องเจาะ เครื่องเจียร เครื่องเลื่อยไฟฟ้า เป็นต้น โครงการจึงต้องจัดให้มีมาตรการป้องกันความสั่นสะเทือนสำหรับคนงานก่อสร้าง	4) กำหนดให้พัก 20 นาที ทุกๆ ระยะเวลาการทำงาน 2 ชม.	
1.5 การพังทลายของดิน	การพังทลายของดินในระยะก่อสร้างจะเกิดขึ้นจากการขุดเปิดหน้าดินเพื่อทำฐานรากและการก่อสร้างงานระบบที่ฝังอยู่ใต้ดิน เช่น ถังเก็บน้ำใต้ดิน ระบบบำบัดน้ำเสีย บ่อหน่วงน้ำ เป็นต้น โครงการได้กำหนดให้มีมาตรการป้องกันการพังทลายของดิน โดยใช้ Sheet Pile เป็นโครงสร้างป้องกันดินพัง ซึ่งระบบป้องกันดินพังของโครงการได้รับการออกแบบให้สามารถรับแรงดันของดินโดยรอบได้ตามมาตรฐานทางวิศวกรรม เพื่อป้องกันผลกระทบจากการพังทลายของดิน	1) จัดให้มีระบบป้องกันดินพังในส่วนที่ขุดดินลึก โดยใช้ Sheet Pile ซึ่งระบบป้องกันดินพังของโครงการได้รับการออกแบบให้สามารถรับแรงดันของดินโดยรอบได้ตามมาตรฐานทางวิศวกรรม เพื่อป้องกันผลกระทบจากการพังทลายของดิน 2) จัดให้มีวิศวกรควบคุมตรวจสอบเสถียรภาพของงานขุดดินให้มีความมั่นคงปลอดภัยตลอดระยะก่อสร้าง 3) ติดตั้งเครื่องมือตรวจวัดการเคลื่อนตัวของดินในระยะก่อสร้างฐานราก เพื่อตรวจสอบว่าดินมีการเคลื่อนตัวหรือไม่ หากพบว่ามีการเคลื่อนตัวจะต้องทำการแก้ไขปัญหาที่เกิดขึ้นโดยทันที 4) ก่อนก่อสร้างโครงการ จัดให้มีเจ้าหน้าที่จากบริษัทผู้รับเหมาเข้าพบผู้ที่อยู่ติดกับโครงการ และให้หมายเลขโทรศัพท์ของเจ้าหน้าที่ควบคุมงานก่อสร้าง เพื่อให้ผู้พักอาศัยสามารถติดต่อกับโครงการได้โดยตรง พร้อมทั้งแจ้งกำหนดการทำเสาเข็ม โดยระบุวัน ช่วงเวลาให้ชัดเจน และต้องเข้าไป	- จัดให้มีเจ้าหน้าที่รับเรื่องร้องเรียนที่อาจจะเกิดขึ้นตลอดระยะก่อสร้าง หากพบว่ามีเรื่องร้องเรียนต้องจัดเจ้าหน้าที่เข้าตรวจสอบและแก้ไขปัญหาที่พบโดยทันที <u>ผู้รับผิดชอบ</u> : บริษัท บีทีเอส แสนสิริ โฮลดิ้ง ทู จำกัด

BTS GROUP SANSIRI

บริษัท บีทีเอส แสนสิริ โฮลดิ้ง ทู จำกัด
BTS Sansiri Holding Two Limited

ลงชื่อ.. เจ้าของโครงการ
(นางสาวพัชริน เขี้ยวแก้ว)
ผู้รับมอบอำนาจ/บริษัท บีทีเอส แสนสิริ โฮลดิ้ง ทู จำกัด

MASTER FOR GREEN CO.,LTD.
บริษัท มาสเตอร์ ฟอร์ กรีน จำกัด

ลงชื่อ..บุคคลธรรมดาผู้มีสิทธิจัดทำรายงาน
(นายอาหะหมัด เจ๊ะแม็ง)
บริษัท มาสเตอร์ ฟอร์ กรีน จำกัด

ตารางที่ 1 (ต่อ) มาตรการป้องกันและแก้ไขผลกระทบสิ่งแวดล้อม และมาตรการติดตามตรวจสอบผลกระทบสิ่งแวดล้อม โครงการ THE BASE Ratchada-Thapra 2 (เดอะเบส รัชดา-ท่าพระ 2) ตั้งอยู่ที่ถนนรัชดาภิเษก แขวงตลาดพลู เขตธนบุรี กรุงเทพมหานคร (ระยะก่อสร้าง)

องค์ประกอบทางสิ่งแวดล้อม	ผลกระทบสิ่งแวดล้อมที่สำคัญ	มาตรการป้องกันและแก้ไขผลกระทบสิ่งแวดล้อม	มาตรการติดตามตรวจสอบผลกระทบสิ่งแวดล้อม
1.5 การพังทลายของดิน (ต่อ)		ถ่ายรูปอาคารที่อยู่บริเวณโดยรอบ ทั้งนี้เพื่อเก็บภาพถ่ายสภาพเดิมของอาคารก่อนที่จะมีการก่อสร้าง และจะดำเนินการเข้าไปถ่ายรูปอาคารที่อยู่โดยรอบอีกครั้ง เพื่อเก็บสภาพอาคารภายหลังจากงานเสาเข็ม และการก่อสร้างอาคารโครงการแล้วเสร็จ โดยในการเข้าไปถ่ายรูปอาคารข้างเคียงนั้นต้องได้รับการยินยอมจากเจ้าของบ้าน และข้อจำกัดของการถ่ายภาพในบริเวณอาคาร/บ้านเรือน ในกรณีที่เกิดการชำรุดหรือเสียหายของอาคาร/บ้านเรือนอันเนื่องมาจากความสั่นสะเทือนจากการก่อสร้างฐานรากและงานเสาเข็มของโครงการ การซ่อมแซมส่วนที่เสียหายหรือการชดเชยจะเป็นไปตามเงื่อนไขของการประกันที่จะต้องมีภาพถ่ายเพื่อแสดงเป็นหลักฐาน ซึ่งเป็นผลประโยชน์แก่เจ้าของบ้านเอง 5) จัดให้มีการชดเชยความเสียหายต่ออาคารที่อยู่อาศัยข้างเคียง หากพบว่าความเสียหายดังกล่าวนั้นเกิดจากการก่อสร้างของโครงการ โดยโครงการจะรับผิดชอบความเสียหายที่เกิดขึ้น ซึ่งจะมีการทำประกันความเสียหายครอบคลุมในส่วนนี้ โดยจะต้องแก้ไขและให้ความช่วยเหลือโดยทันที	

บริษัท บีทีเอส แสนสิริ โฮลดิ้ง ทู จำกัด
BTS Sansiri Holding Two Limited

ลงชื่อ.. เจ้าของโครงการ
(นางสาวพัชริน เขี้ยวแก้ว)
ผู้รับมอบอำนาจ/บริษัท บีทีเอส แสนสิริ โฮลดิ้ง ทู จำกัด

MASTER FOR GREEN CO., LTD.
บริษัท มาสเตอร์ ฟอร์ กรีน จำกัด

ลงชื่อ..บุคคลธรรมดาผู้มีสิทธิจัดทำรายงาน
(นายอาหะหมัด เจ๊ะแม็ง)
บริษัท มาสเตอร์ ฟอร์ กรีน จำกัด

ตารางที่ 1 (ต่อ) มาตรการป้องกันและแก้ไขผลกระทบสิ่งแวดล้อม และมาตรการติดตามตรวจสอบผลกระทบสิ่งแวดล้อม โครงการ THE BASE Ratchada-Thapra 2 (เดอะเบส รัชดา-ท่าพระ 2) ตั้งอยู่ที่ถนนรัชดาภิเษก แขวงตลาดพลู เขตธนบุรี กรุงเทพมหานคร (ระยะก่อสร้าง)

องค์ประกอบทางสิ่งแวดล้อม	ผลกระทบสิ่งแวดล้อมที่สำคัญ	มาตรการป้องกันและแก้ไขผลกระทบสิ่งแวดล้อม	มาตรการติดตามตรวจสอบผลกระทบสิ่งแวดล้อม
1.5 การพังทลายของดิน (ต่อ)		6) จัดให้มีเจ้าหน้าที่จากโครงการเข้าพบผู้พักอาศัยข้างเคียงเป็นประจำตลอดระยะก่อสร้าง เพื่อสอบถามถึงผลกระทบจากการก่อสร้างโครงการ พร้อมติดตั้งกล่องรับความคิดเห็นบริเวณป้อมยามหน้าโครงการเพื่อรับเรื่องร้องเรียนที่อาจเกิดขึ้น หากพบปัญหาที่เกิดขึ้นต้องหาแนวทางแก้ไขโดยทันที 7) จัดให้มีวิศวกรดูแลการก่อสร้างอย่างใกล้ชิด และควบคุมการก่อสร้างให้ถูกต้องตามหลักวิศวกรรมและส่งผลกระทบต่อข้างเคียงน้อยที่สุด	
1.6 คุณภาพน้ำ	โครงการกำหนดให้มีถังบำบัดน้ำเสียสำเร็จรูปในพื้นที่ก่อสร้างที่สามารถรองรับน้ำเสียที่เกิดขึ้นได้ไม่น้อยกว่า 8 ลบ.ม./วัน และมีประสิทธิภาพในการบำบัดให้น้ำทิ้งมีค่าบีโอดีระบายออก (BOD Effluent) ไม่เกิน 20 มก./ล. โดยน้ำทิ้งที่ผ่านการบำบัดแล้วทั้งหมดจะไหลเข้าสู่บ่อดักมูลฝอย และระบายลงสู่ท่อระบายน้ำสาธารณะริมถนนรัชดาภิเษกบริเวณด้านหน้าโครงการต่อไป สำหรับตะกอนดินและเศษวัสดุก่อสร้างที่ระบายมากับน้ำชะล้าง รวมถึงมูลฝอยจากคนงานอาจทำให้เกิดการอุดตันของระบบท่อระบายน้ำ และส่งผลกระทบถึงสภาพการระบายน้ำของแหล่งน้ำผิวดินที่ปลายทางได้	1) กำหนดให้ผู้รับเหมาก่อสร้างจัดสร้างห้องส้วม ที่ล้างมือและลานซักล้าง ให้เพียงพอกับความต้องการของคนงาน โดยในการบำบัดน้ำเสียต้องจัดให้มีระบบบำบัดน้ำเสีย ซึ่งรองรับน้ำเสียได้ไม่น้อยกว่า 8 ลบ.ม./วัน บำบัดน้ำเสียให้มีค่า BOD ไม่เกิน 20 มก./ล. 2) จัดให้มีการบำรุงรักษาระบบบำบัดน้ำเสีย ให้มีประสิทธิภาพในการทำงานที่ดีอยู่เสมอ 3) จัดให้มีคนงานคอยดูแลรักษาความสะอาดห้องส้วม ให้สะอาดอยู่เสมอ	<u>ดัชนีตรวจวัด</u> - ค่าความเป็นกรด-ด่าง (pH) - บีโอดี (BOD) - สารแขวนลอยทั้งหมด (TSS) - สารที่ละลายได้ (TDS) - ซัลไฟด์ (Sulfide) - ทีเคเอ็นทั้งหมด (TKN) - น้ำมันและไขมัน (Fat, Oil and Grease)

SANSIRI
บริษัท บีทีเอส แสนสิริ โฮลดิ้ง ทู จำกัด
BTS Sansiri Holding Two Limited

MASTER FOR GREEN CO.,LTD.
บริษัท มาสเตอร์ ฟอร์ กรีน จำกัด

ลงชื่อ.. เจ้าของโครงการ
(นางสาวพัชริน เขี้ยวแก้ว)
ผู้รับมอบอำนาจ/บริษัท บีทีเอส แสนสิริ โฮลดิ้ง ทู จำกัด

ลงชื่อ..บุคคลธรรมดาผู้มีสิทธิจัดทำรายงาน
(นายอาหะหมัด เจ๊ะแม็ง)
บริษัท มาสเตอร์ ฟอร์ กรีน จำกัด

ตารางที่ 1 (ต่อ) มาตรการป้องกันและแก้ไขผลกระทบสิ่งแวดล้อม และมาตรการติดตามตรวจสอบผลกระทบสิ่งแวดล้อม โครงการ THE BASE Ratchada-Thapra 2 (เดอะเบส รัชดา-ท่าพระ 2) ตั้งอยู่ที่ถนนรัชดาภิเษก แขวงตลาดพลู เขตธนบุรี กรุงเทพมหานคร (ระยะก่อสร้าง)

องค์ประกอบทางสิ่งแวดล้อม	ผลกระทบสิ่งแวดล้อมที่สำคัญ	มาตรการป้องกันและแก้ไขผลกระทบสิ่งแวดล้อม	มาตรการติดตามตรวจสอบผลกระทบสิ่งแวดล้อม
1.6 คุณภาพน้ำ (ต่อ)	ดังนั้น โครงการจึงมีมาตรการป้องกันและลดผลกระทบในส่วนนี้ โดยจัดให้มีบ่อดักขยะและตะกอนดิน จึงคาดว่าการก่อสร้างโครงการจะไม่ก่อให้เกิดผลกระทบที่มีนัยสำคัญต่อคุณภาพน้ำ		จุดเก็บตัวอย่าง บ่อพักน้ำชั่วคราวสุดท้ายก่อนระบายออกสู่ระบบน้ำทิ้งด้านหน้าโครงการ จำนวน 1 จุด ความถี่ เดือนละ 1 ครั้ง ตลอดระยะเวลาก่อสร้าง - จัดทำรายงานผลการปฏิบัติตามมาตรการป้องกันและแก้ไขผลกระทบสิ่งแวดล้อมและมาตรการติดตามตรวจสอบผลกระทบสิ่งแวดล้อมเสนอต่อกรุงเทพมหานคร ทุก 6 เดือน ผู้รับผิดชอบ : บริษัท บีทีเอส แสนสิริ โฮลดิ้ง ทู จำกัด

BTS GROUP SANSIRI
บริษัท บีทีเอส แสนสิริ โฮลดิ้ง ทู จำกัด
BTS Sansiri Holding Two Limited

ลงชื่อ.. เจ้าของโครงการ
(นางสาวพัชริน เขี้ยวแก้ว)
ผู้รับมอบอำนาจ/บริษัท บีทีเอส แสนสิริ โฮลดิ้ง ทู จำกัด

MASTER FOR GREEN CO.,LTD.
บริษัท มาสเตอร์ ฟอร์ กรีน จำกัด

ลงชื่อ..บุคคลธรรมดาผู้มีสิทธิจัดทำรายงาน
(นายอาหะหมัด เจ๊ะแม็ง)
บริษัท มาสเตอร์ ฟอร์ กรีน จำกัด

ตารางที่ 1 (ต่อ) มาตรการป้องกันและแก้ไขผลกระทบสิ่งแวดล้อม และมาตรการติดตามตรวจสอบผลกระทบสิ่งแวดล้อม โครงการ THE BASE Ratchada-Thapra 2 (เดอะเบส รัชดา-ท่าพระ 2) ตั้งอยู่ที่ถนนรัชดาภิเษก แขวงตลาดพลู เขตธนบุรี กรุงเทพมหานคร (ระยะก่อสร้าง)

องค์ประกอบทางสิ่งแวดล้อม	ผลกระทบสิ่งแวดล้อมที่สำคัญ	มาตรการป้องกันและแก้ไขผลกระทบสิ่งแวดล้อม	มาตรการติดตามตรวจสอบผลกระทบสิ่งแวดล้อม
1.6 คุณภาพน้ำ (ต่อ)	โครงการกำหนดให้มีถังบำบัดน้ำเสียสำเร็จรูปในบ้านพักคนงานที่สามารถรองรับน้ำเสียที่เกิดขึ้นได้ไม่น้อยกว่า 32 ลบ.ม./วัน และมีประสิทธิภาพในการบำบัดให้น้ำทิ้งมีค่าบีโอดีระบายออก (BOD Effluent) ไม่เกิน 20 มก./ล. โดยน้ำที่ผ่านการบำบัดแล้วทั้งหมดจะไหลเข้าสู่บ่อดักมูลฝอย และระบายลงสู่ระบบระบายน้ำสาธารณะต่อไป	1) กำหนดให้ผู้รับเหมาก่อสร้างจัดสร้างห้องน้ำ-ห้องส้วม และลานซักล้าง ให้เพียงพอกับความต้องการของคนงาน โดยในการบำบัดน้ำเสียต้องจัดให้มีระบบบำบัดน้ำเสีย ซึ่งรองรับน้ำเสียได้ไม่น้อยกว่า 32 ลบ.ม./วัน บำบัดน้ำเสียให้มีค่า BOD ไม่เกิน 20 มก./ล. 2) จัดให้มีการบำรุงรักษาระบบบำบัดน้ำเสีย ให้มีประสิทธิภาพในการทำงานที่ดีอยู่เสมอ 3) จัดให้มีคนงานคอยดูแลรักษาความสะอาดห้องส้วม ให้สะอาดอยู่เสมอ	ผู้รับผิดชอบ : บริษัท บีทีเอส แสนสิริ โฮลดิ้ง ทู จำกัด
2. ทรัพยากรสิ่งแวดล้อมทางนิเวศวิทยา ไม่มีผลกระทบต่อระบบนิเวศวิทยาทางบก และทางน้ำ			
3. คุณค่าการใช้ประโยชน์ของมนุษย์			
3.1 น้ำใช้	โครงการจะใช้น้ำจากการประปานครหลวงสาขาตากสิน โดยจะติดตั้งมิเตอร์รับน้ำเข้าสู่พื้นที่โครงการ ซึ่งน้ำใช้ในระยะก่อสร้างส่วนใหญ่จะมาจากการใช้น้ำของคนงานก่อสร้าง เพื่อการชำระล้าง ห้องน้ำห้องส้วม และการทำความสะอาดพื้นที่หลังเลิกงาน โดยโครงการมีความต้องการใช้น้ำในพื้นที่ก่อสร้างประมาณ 15 ลบ.ม./วัน โดยโครงการจะกำหนดให้ผู้รับเหมาจะจัดให้มีถังน้ำสำรองน้ำสำหรับใช้ในพื้นที่ก่อสร้างปริมาตรรวมไม่น้อยกว่า	1) รณรงค์ให้คนงานใช้น้ำอย่างประหยัด 2) จัดให้มีถังสำรองน้ำใช้ในพื้นที่ก่อสร้างปริมาตรรวมไม่น้อยกว่า 15 ลบ.ม. เพื่อสำรองน้ำใช้ไม่น้อยกว่า 1 วัน 3) จัดให้มีถังสำรองน้ำใช้ในพื้นที่บ้านพักคนงานปริมาตรรวมไม่น้อยกว่า 40 ลบ.ม. เพื่อสำรองน้ำใช้ไม่น้อยกว่า 1 วัน	วิธีการจัดการ ตรวจสอบระบบท่อน้ำใช้ และถังเก็บสำรองน้ำ ช่วงเวลาที่ตรวจวัด สัปดาห์ละ 1 ครั้ง ตลอดระยะก่อสร้าง - จัดทำรายงานผลการปฏิบัติตามมาตรการป้องกันและแก้ไข

บริษัท บีทีเอส แสนสิริ โฮลดิ้ง ทู จำกัด
BTS Sansiri Holding Two Limited

MASTER FOR GREEN CO., LTD.
บริษัท มาสเตอร์ ฟอร์ กรีน จำกัด

ลงชื่อ.. เจ้าของโครงการ
(นางสาวพัชริน เขียวแก้ว)
ผู้รับมอบอำนาจ/บริษัท บีทีเอส แสนสิริ โฮลดิ้ง ทู จำกัด

ลงชื่อ..บุคคลธรรมดาผู้มีสิทธิจัดทำรายงาน
(นายอาหะหมัด เจ๊ะแม็ง)
บริษัท มาสเตอร์ ฟอร์ กรีน จำกัด

ตารางที่ 1 (ต่อ) มาตรการป้องกันและแก้ไขผลกระทบสิ่งแวดล้อม และมาตรการติดตามตรวจสอบผลกระทบสิ่งแวดล้อม โครงการ THE BASE Ratchada-Thapra 2 (เดอะเบส รัชดา-ท่าพระ 2) ตั้งอยู่ที่ถนนรัชดาภิเษก แขวงตลาดพลู เขตธนบุรี กรุงเทพมหานคร (ระยะก่อสร้าง)

องค์ประกอบทางสิ่งแวดล้อม	ผลกระทบสิ่งแวดล้อมที่สำคัญ	มาตรการป้องกันและแก้ไขผลกระทบสิ่งแวดล้อม	มาตรการติดตามตรวจสอบผลกระทบสิ่งแวดล้อม
3.1 น้ำใช้ (ต่อ)	15 ลบ.ม. เพื่อสำรองน้ำใช้ไม่น้อยกว่า 1 วัน ความต้องการใช้น้ำทั้งหมดสำหรับบ้านพักคนงานก่อสร้างประมาณ 40 ลบ.ม./วัน ซึ่งผู้รับเหมาจะจัดให้มีถังน้ำสำรองน้ำสำหรับใช้ของคนงาน ปริมาตรไม่น้อยกว่า 40 ลบ.ม. เพื่อสำรองน้ำใช้ไม่น้อยกว่า 1 วัน		ผลกระทบสิ่งแวดล้อมและมาตรการติดตามตรวจสอบผลกระทบสิ่งแวดล้อมเสนอต่อกรุงเทพมหานคร ทุก 6 เดือน ผู้รับผิดชอบ : บริษัท บีทีเอส แสนสิริ โฮลดิ้ง ทู จำกัด
3.2 น้ำเสีย	โครงการกำหนดให้มีถังบำบัดน้ำเสียสำเร็จรูปในพื้นที่ก่อสร้างที่สามารถรองรับน้ำเสียที่เกิดขึ้นได้ไม่น้อยกว่า 8 ลบ.ม./วัน และมีประสิทธิภาพในการบำบัดให้น้ำทิ้งมีค่าบีโอดีระบายออก (BOD Effluent) ไม่เกิน 20 มก./ล. โดยน้ำทิ้งที่ผ่านการบำบัดแล้วทั้งหมดจะไหลเข้าสู่บ่อดักมูลฝอย และระบายลงสู่ท่อระบายน้ำสาธารณะริมถนนรัชดาภิเษกบริเวณด้านหน้าโครงการต่อไป ซึ่งจะต้องมีมาตรการควบคุมให้มีการจัดการน้ำเสียที่เกิดขึ้นอย่างถูกต้องตามหลักสุขาภิบาล และข้อกำหนดของวิศวกรรมสถานแห่งประเทศไทยในพระบรมราชูปถัมภ์ เพื่อป้องกันผลกระทบต่อสภาพแวดล้อมในการก่อสร้างโครงการ	1) กำหนดให้ผู้รับเหมาก่อสร้างจัดสร้างห้องส้วม ที่ล้างมือ และลานซักล้าง ให้เพียงพอกับความต้องการของคนงาน โดยในการบำบัดน้ำเสียต้องจัดให้มีระบบบำบัดน้ำเสีย ซึ่งรองรับน้ำเสียได้ไม่น้อยกว่า 8 ลบ.ม./วัน บำบัดน้ำเสียให้มีค่า BOD ไม่เกิน 20 มก./ล. 2) จัดให้มีการบำรุงรักษาระบบบำบัดน้ำเสีย ให้มีประสิทธิภาพในการทำงานที่ดีอยู่เสมอ 3) จัดให้มีคนงานคอยดูแลรักษาความสะอาดห้องส้วม ให้สะอาดอยู่เสมอ	ดัชนีตรวจวัด - ค่าความเป็นกรด-ด่าง (pH) - บีโอดี (BOD) - สารแขวนลอยทั้งหมด (TSS) - สารที่ละลายได้ (TDS) - ซัลไฟด์ (Sulfide) - ทีเคเอ็นทั้งหมด (TKN) - น้ำมันและไขมัน (Fat, Oil and Grease) จุดเก็บตัวอย่าง บ่อพักน้ำชั่วคราวสุดท้ายก่อนระบายออกสู่ระบบน้ำทิ้งด้านหน้าโครงการ จำนวน 1 จุด ความถี่ เดือนละ 1 ครั้ง ตลอดระยะก่อสร้าง

SANSIRI

บริษัท บีทีเอส แสนสิริ โฮลดิ้ง ทู จำกัด
BTS Sansiri Holding Two Limited

ลงชื่อ.. เจ้าของโครงการ
(นางสาวพัชริน เขี้ยวแก้ว)
ผู้รับมอบอำนาจ/บริษัท บีทีเอส แสนสิริ โฮลดิ้ง ทู จำกัด

MASTER FOR GREEN CO., LTD.
บริษัท มาสเตอร์ ฟอร์ กรีน จำกัด

ลงชื่อ..บุคคลธรรมดาผู้มีสิทธิจัดทำรายงาน
(นายอาหะหมัด เจ๊ะแม็ง)
บริษัท มาสเตอร์ ฟอร์ กรีน จำกัด

ตารางที่ 1 (ต่อ) มาตรการป้องกันและแก้ไขผลกระทบสิ่งแวดล้อม และมาตรการติดตามตรวจสอบผลกระทบสิ่งแวดล้อม โครงการ THE BASE Ratchada-Thapra 2 (เดอะเบส รัชดา-ท่าพระ 2) ตั้งอยู่ที่ถนนรัชดาภิเษก แขวงตลาดพลู เขตธนบุรี กรุงเทพมหานคร (ระยะก่อสร้าง)

องค์ประกอบทางสิ่งแวดล้อม	ผลกระทบสิ่งแวดล้อมที่สำคัญ	มาตรการป้องกันและแก้ไขผลกระทบสิ่งแวดล้อม	มาตรการติดตามตรวจสอบผลกระทบสิ่งแวดล้อม
3.2 น้ำเสีย (ต่อ)			- ตรวจสอบการทำความสะอาดรางระบายน้ำชั่วคราว และบ่อดักดินตะกอน - จัดทำรายงานผลการปฏิบัติตามมาตรการป้องกันและแก้ไขผลกระทบสิ่งแวดล้อมและมาตรการติดตามตรวจสอบผลกระทบสิ่งแวดล้อมเสนอต่อกรุงเทพมหานคร ทุก 6 เดือน ผู้รับผิดชอบ : บริษัท บีทีเอส แสนสิริ โฮลดิ้ง ทู จำกัด
	โครงการกำหนดให้มีถังบำบัดน้ำเสียสำเร็จรูปในบ้านพักคนงานที่สามารถรองรับน้ำเสียที่เกิดขึ้นได้ไม่น้อยกว่า 32 ลบ.ม./วัน และมีประสิทธิภาพในการบำบัดให้น้ำทิ้งมีค่าบีโอดีระบายออก (BOD Effluent) ไม่เกิน 20 มก./ล. โดยน้ำที่ผ่านการบำบัดแล้วทั้งหมดจะไหลเข้าสู่บ่อดักขยะ และระบายลงสู่ระบบระบายน้ำสาธารณะต่อไป	1) กำหนดให้ผู้รับเหมาก่อสร้างจัดสร้างห้องน้ำ-ห้องส้วม และลานซักล้าง ให้เพียงพอกับความต้องการของคนงาน โดยในการบำบัดน้ำเสียต้องจัดให้มีระบบบำบัดน้ำเสีย ซึ่งรองรับน้ำเสียได้ไม่น้อยกว่า 32 ลบ.ม./วัน บำบัดน้ำเสียให้มีค่า BOD ไม่เกิน 20 มก./ล. 2) จัดให้มีการบำรุงรักษาระบบบำบัดน้ำเสีย ให้มีประสิทธิภาพในการทำงานที่ดีอยู่เสมอ 3) จัดให้มีคนงานคอยดูแลรักษาความสะอาดห้องส้วม ให้สะอาดอยู่เสมอ	ผู้รับผิดชอบ : บริษัท บีทีเอส แสนสิริ โฮลดิ้ง ทู จำกัด

บริษัท บีทีเอส แสนสิริ โฮลดิ้ง ทู จำกัด
BTS Sansiri Holding Two Limited

ลงชื่อ.. เจ้าของโครงการ
(นางสาวพัชริน เขียวแก้ว)
ผู้รับมอบอำนาจ/บริษัท บีทีเอส แสนสิริ โฮลดิ้ง ทู จำกัด

MASTER FOR GREEN CO.,LTD.
บริษัท มาสเตอร์ ฟอร์ กรีน จำกัด

ลงชื่อ.. บุคคลธรรมดาผู้มีสิทธิจัดทำรายงาน
(นายอาหะหมัด เจ๊ะแม็ง)
บริษัท มาสเตอร์ ฟอร์ กรีน จำกัด

ตารางที่ 1 (ต่อ) มาตรการป้องกันและแก้ไขผลกระทบสิ่งแวดล้อม และมาตรการติดตามตรวจสอบผลกระทบสิ่งแวดล้อม โครงการ THE BASE Ratchada-Thapra 2 (เดอะเบส รัชดา-ท่าพระ 2) ตั้งอยู่ที่ถนนรัชดาภิเษก แขวงตลาดพลู เขตธนบุรี กรุงเทพมหานคร (ระยะก่อสร้าง)

องค์ประกอบทางสิ่งแวดล้อม	ผลกระทบสิ่งแวดล้อมที่สำคัญ	มาตรการป้องกันและแก้ไขผลกระทบสิ่งแวดล้อม	มาตรการติดตามตรวจสอบผลกระทบสิ่งแวดล้อม
3.3 การระบายน้ำ	กรณีฝนตก หากโครงการไม่มีมาตรการควบคุมการระบายน้ำ อาจก่อให้เกิดการชะล้างหน้าดินได้ ดังนั้นโครงการต้องกำหนดให้มีมาตรการป้องกันการชะล้างหน้าดิน และระบบระบายน้ำที่เหมาะสม	1) จัดทำร่องระบายน้ำภายในพื้นที่โครงการ รวบรวมน้ำเข้าสู่บ่อพักเพื่อให้เกิดการตกตะกอนดินก่อนระบายน้ำออกสู่ท่อระบายน้ำบริเวณด้านหน้าโครงการ 2) ขุดลอกตะกอนดินที่สะสมในบ่อพักเป็นประจำ 3) จัดให้มีตะแกรงดักขยะก่อนระบายน้ำออกจากโครงการ	- ตรวจสอบประสิทธิภาพของระบบระบายน้ำภายในพื้นที่ก่อสร้าง และทำความสะอาดบ่อพักระบายน้ำ สัปดาห์ละ 1 ครั้ง ตลอดระยะก่อสร้าง - จัดทำรายงานผลการปฏิบัติตามมาตรการป้องกันและแก้ไขผลกระทบสิ่งแวดล้อมและมาตรการติดตามตรวจสอบผลกระทบสิ่งแวดล้อมเสนอต่อกรุงเทพมหานคร ทุก 6 เดือน <u>ผู้รับผิดชอบ</u> : บริษัท บีทีเอส แสนสิริ โฮลดิ้ง ทู จำกัด

SANSIRI
บริษัท บีทีเอส แสนสิริ โฮลดิ้ง ทู จำกัด
BTS Sansiri Holding Two Limited

ลงชื่อ.. เจ้าของโครงการ
(นางสาวพัชริน เขี้ยวแก้ว)
ผู้รับมอบอำนาจ/บริษัท บีทีเอส แสนสิริ โฮลดิ้ง ทู จำกัด

MASTER FOR GREEN CO.,LTD.
บริษัท มาสเตอร์ ฟอร์ กรีน จำกัด

ลงชื่อ..บุคคลธรรมดาผู้มีสิทธิจัดทำรายงาน
(นายอาหะหมัด เจ๊ะแม็ง)
บริษัท มาสเตอร์ ฟอร์ กรีน จำกัด

ตารางที่ 1 (ต่อ) มาตรการป้องกันและแก้ไขผลกระทบสิ่งแวดล้อม และมาตรการติดตามตรวจสอบผลกระทบสิ่งแวดล้อม โครงการ THE BASE Ratchada-Thapra 2 (เดอะเบส รัชดา-ท่าพระ 2) ตั้งอยู่ที่ถนนรัชดาภิเษก แขวงตลาดพลู เขตธนบุรี กรุงเทพมหานคร (ระยะก่อสร้าง)

องค์ประกอบทางสิ่งแวดล้อม	ผลกระทบสิ่งแวดล้อมที่สำคัญ	มาตรการป้องกันและแก้ไขผลกระทบสิ่งแวดล้อม	มาตรการติดตามตรวจสอบผลกระทบสิ่งแวดล้อม
3.4 การจัดการมูลฝอย	ปริมาณมูลฝอยในระยะก่อสร้าง ส่วนใหญ่จะเกิดจากคนงานก่อสร้าง โดยมูลฝอยในระยะก่อสร้างสามารถแบ่งได้เป็น 2 ประเภท ได้แก่ **(1) มูลฝอยจากกิจกรรมการก่อสร้าง** ประมาณ 2,639.99 ตัน ประกอบด้วย คอนกรีต 2,024.87 ตัน อิฐ 362.47 ตัน เหล็ก 130.42 ตัน กระเบื้องเซรามิก 71.81 ตัน กระเบื้องหลังคา 40.39 ตัน ยิบซั่มบอร์ด 8.71 ตัน และไม้ 1.32 ตัน โดยการจัดการมูลฝอยที่ไม่สามารถนำกลับมาใช้ประโยชน์ได้ เช่นเฉพาะคอนกรีตเสริมเหล็ก ผนังอิฐมวลเบา ผนังอิฐบล็อก ผนังอิฐมอญ และผนังปูนส่งไปเข้ากระบวนการแปรรูปแล้วนำกลับมาใช้ประโยชน์ (Recycling) ที่ศูนย์กำจัดและแปรรูป มูลฝอยจากการก่อสร้าง ซึ่งตั้งอยู่ที่ศูนย์กำจัดมูลฝอยอ่อนนุช **(2) มูลฝอยจากกิจกรรมของคนงาน** เช่น กระดาษ และถุงพลาสติก สามารถคำนวณปริมาณมูลฝอยได้จากจำนวนคนงานก่อสร้าง ซึ่งโครงการมีคนงานก่อสร้างจำนวน 200 คน มีอัตราการผลิตมูลฝอย 3 ลิตร/คน/วัน (สำนักวิเคราะห์ผลกระทบสิ่งแวดล้อม สำนักงานนโยบายและแผนทรัพยากรธรรมชาติและสิ่งแวดล้อม, 2556) คิดเป็นปริมาณมูลฝอย 600 ลิตร/วัน	<u>มาตรการด้านการจัดการเศษวัสดุก่อสร้าง</u> 1) ใช้ผ้าใบคลุมรถบรรทุกที่ใช้ขนส่งเศษวัสดุก่อสร้างเพื่อป้องกันการร่วงหล่นลงบนถนน 2) ควบคุมน้ำหนักรถบรรทุกตามพิกัด และกำชับให้ผู้ขับรถบรรทุกปฏิบัติตามพระราชบัญญัติการจราจรทางบก และให้ขับรถด้วยความระมัดระวังเป็นพิเศษ 3) ตรวจสอบเครื่องยนต์ของรถที่ใช้ในการขนส่งให้อยู่ในสภาพดีอยู่เสมอ เพื่อลดการเกิดมลพิษ 4) กำหนดให้ผู้รับเหมาแยกเศษวัสดุก่อสร้างเก็บและรวบรวมไว้เป็นสัดส่วนในพื้นที่ที่เหมาะสมและจัดให้มีการคัดแยกและนำกลับมาใช้ประโยชน์ 5) ไม่นำเศษวัสดุก่อสร้างไปทิ้งในพื้นที่สาธารณะ หรือสถานที่ที่อาจส่งผลกระทบต่อผู้พักอาศัยที่อยู่ในบริเวณนั้นๆ โดยกำหนดมาตรการให้ผู้รับเหมาเป็นผู้รับผิดชอบนำวัสดุจากการก่อสร้าง รื้อถอนสิ่งก่อสร้าง (เฉพาะคอนกรีตเสริมเหล็ก ผนังอิฐมวลเบา ผนังอิฐบล็อก ผนัง อิฐมอญ และผนังปูเท่านั้น) ส่งไปเข้ากระบวนการแปรรูปแล้วนำกลับมาใช้ประโยชน์ (Recycling) ที่ศูนย์กำจัดและแปรรูปมูลฝอยจากการก่อสร้าง ซึ่งตั้งอยู่ที่ศูนย์กำจัดมูลฝอยอ่อนนุช โดยปฏิบัติตามเงื่อนไขของศูนย์ฯ	- ตรวจสอบสภาพถังขยะและที่พักมูลฝอยตลอดระยะก่อสร้าง - จัดทำรายงานผลการปฏิบัติตามมาตรการป้องกันและแก้ไขผลกระทบสิ่งแวดล้อมและมาตรการติดตามตรวจสอบผลกระทบสิ่งแวดล้อมเสนอต่อกรุงเทพมหานคร ทุก 6 เดือน <u>ผู้รับผิดชอบ</u> : บริษัท บีทีเอส แสนสิริ โฮลดิ้ง ทู จำกัด

บริษัท บีทีเอส แสนสิริ โฮลดิ้ง ทู จำกัด
BTS Sansiri Holding Two Limited

ลงชื่อ.. เจ้าของโครงการ
(นางสาวพัชริน เขี้ยวแก้ว)
ผู้รับมอบอำนาจ/บริษัท บีทีเอส แสนสิริ โฮลดิ้ง ทู จำกัด

MASTER FOR GREEN CO.,LTD.
บริษัท มาสเตอร์ ฟอร์ กรีน จำกัด

ลงชื่อ..บุคคลธรรมดาผู้มีสิทธิจัดทำรายงาน
(นายอาหะหมัด เจ๊ะแม็ง)
บริษัท มาสเตอร์ ฟอร์ กรีน จำกัด

องค์ประกอบทางสิ่งแวดล้อม	ผลกระทบสิ่งแวดล้อมที่สำคัญ	มาตรการป้องกันและแก้ไขผลกระทบสิ่งแวดล้อม	มาตรการติดตามตรวจสอบผลกระทบสิ่งแวดล้อม
3.4 การจัดการมูลฝอย (ต่อ)	ซึ่งในการจัดการมูลฝอยที่เกิดจากกิจกรรมของคนงานโครงการจำกำหนดให้ผู้รับเหมาปฏิบัติตามมาตรการที่กำหนด	6) กำหนดช่วงเวลาในการขนส่งมูลฝอยจากการก่อสร้างโครงการ โดยใช้รถ 10 ล้อ จะขนส่งในช่วงเวลา 10.00 - 15.00 น. ขนส่งประมาณ 2 เที่ยวต่อวัน <u>มาตรการด้านการจัดการมูลฝอยจากกิจกรรมคนงานก่อสร้าง</u> 1) จัดเตรียมถังรองรับมูลฝอยขนาด 100 ลิตร จำนวน 6 ถัง (รองรับมูลฝอยได้รวม 600 ลิตร ซึ่งเพียงพอกับปริมาณมูลฝอยที่เกิดจากคนงานก่อสร้าง 600 ลิตร/วัน ได้อย่างเพียงพอ) วางไว้บริเวณพื้นที่ก่อสร้างและบ้านพักคนงาน และในแต่ละวันต้องจัดให้มีผู้รับผิดชอบในการรวบรวมมูลฝอยตามจุดต่างๆ เพื่อให้รถขนมูลฝอยของสำนักงานเขตในพื้นที่มาเก็บขนไปกำจัดต่อไป 2) กำชับให้คนงานทิ้งมูลฝอยลงในภาชนะรองรับที่ได้จัดเตรียมไว้อย่างเคร่งครัด 3) ติดต่อประสานงานให้สำนักงานเขตธนบุรี เข้ามาจัดเก็บมูลฝอยจากกิจกรรมของคนงานในพื้นที่ก่อสร้าง เพื่อไม่ให้มีมูลฝอยตกค้าง 4) จัดให้มีเจ้าหน้าที่ตรวจสอบความสะอาดของที่ตั้งและสภาพภาชนะรองรับมูลฝอยเป็นประจำ เพื่อป้องกันกลิ่นรบกวนผู้พักอาศัยข้างเคียง กรณีที่พบว่าภาชนะรองรับมูลฝอยชำรุดเสียหายต้องซ่อมแซมหรือเปลี่ยนภาชนะใหม่ใช้แทนทันที	

SANSIRI

บริษัท บีทีเอส แสนสิริ โฮลดิ้ง ทู จำกัด
BTS Sansiri Holding Two Limited

ลงชื่อ.. เจ้าของโครงการ
(นางสาวพัชริน เขี้ยวแก้ว)
ผู้รับมอบอำนาจ/บริษัท บีทีเอส แสนสิริ โฮลดิ้ง ทู จำกัด

MASTER FOR GREEN CO.,LTD.
บริษัท มาสเตอร์ ฟอร์ กรีน จำกัด

ลงชื่อ..บุคคลธรรมดาผู้มีสิทธิจัดทำรายงาน
(นายอาหะหมัด เจ๊ะแม็ง)
บริษัท มาสเตอร์ ฟอร์ กรีน จำกัด

ตารางที่ 1 (ต่อ) มาตรการป้องกันและแก้ไขผลกระทบสิ่งแวดล้อม และมาตรการติดตามตรวจสอบผลกระทบสิ่งแวดล้อม โครงการ THE BASE Ratchada-Thapra 2 (เดอะเบส รัชดา-ท่าพระ 2) ตั้งอยู่ที่ถนนรัชดาภิเษก แขวงตลาดพลู เขตธนบุรี กรุงเทพมหานคร (ระยะก่อสร้าง)

องค์ประกอบทางสิ่งแวดล้อม	ผลกระทบสิ่งแวดล้อมที่สำคัญ	มาตรการป้องกันและแก้ไขผลกระทบสิ่งแวดล้อม	มาตรการติดตามตรวจสอบผลกระทบสิ่งแวดล้อม
3.4 การจัดการมูลฝอย (ต่อ)		5) หากบริเวณพื้นที่พักมูลฝอยของโครงการส่งผลกระทบด้านกลิ่นรบกวน โครงการต้องจัดหาวิธีหรือสารเคมีทางชีวภาพมาช่วยกำจัดกลิ่น 6) ควบคุมให้มีสัตว์พาหนะนำโรคในพื้นที่โครงการหากพบต้องกำจัดทันที	
3.5 ไฟฟ้า	ในระยะก่อสร้าง โครงการจะติดตั้งมิเตอร์ไฟฟ้าชั่วคราว โดยจะขอใช้ไฟฟ้าชั่วคราวจากการไฟฟ้านครหลวงเขตยานนาวา ซึ่งสามารถจ่ายไฟฟ้าได้อย่างเพียงพอ ทั้งนี้ การใช้ไฟฟ้าในระยะก่อสร้างจะใช้สำหรับเครื่องจักรกลในการก่อสร้างและไฟส่องสว่างในพื้นที่ก่อสร้าง จะมีปริมาณการใช้ไฟฟ้าเพียงเล็กน้อยเท่านั้น ดังนั้น จึงคาดว่าการก่อสร้างจะไม่ส่งผลกระทบต่อความต้องการใช้ไฟฟ้าของพื้นที่ข้างเคียงหรือระบบไฟฟ้าของการไฟฟ้านครหลวงเขตยานนาวา ซึ่งทางโครงการจะติดต่อขอใช้ไฟฟ้ากับหน่วยงานดังกล่าวให้เรียบร้อยก่อนดำเนินการก่อสร้างพร้อมทั้งจัดเจ้าหน้าที่ที่มีความรู้ความชำนาญเดินสายไฟในขณะทำงานให้เรียบร้อยและปลอดภัยตลอดระยะก่อสร้าง	1) กำชับให้คนงานใช้ไฟฟ้าอย่างประหยัด 2) ตรวจสอบระบบสายไฟฟ้า และอุปกรณ์ไฟฟ้าต่างๆ ให้อยู่ในสภาพพร้อมใช้งานเสมอและซ่อมแซมทันทีเมื่อพบว่าชำรุดเสียหาย	- ติดตามตรวจสอบระบบสายไฟฟ้า และอุปกรณ์ไฟฟ้าต่างๆ ให้อยู่ในสภาพพร้อมใช้งานเสมอตลอดระยะก่อสร้าง - จัดทำรายงานผลการปฏิบัติตามมาตรการป้องกันและแก้ไขผลกระทบสิ่งแวดล้อมและมาตรการติดตามตรวจสอบผลกระทบสิ่งแวดล้อมเสนอต่อกรุงเทพมหานคร ทุก 6 เดือน ผู้รับผิดชอบ : บริษัท บีทีเอส แสนสิริ โฮลดิ้ง ทู จำกัด

SANSIRI
บริษัท บีทีเอส แสนสิริ โฮลดิ้ง ทู จำกัด
BTS Sansiri Holding Two Limited

MASTER FOR GREEN CO.,LTD.
บริษัท มาสเตอร์ ฟอร์ กรีน จำกัด

ลงชื่อ.. เจ้าของโครงการ
(นางสาวพัชริน เขี้ยวแก้ว)
ผู้รับมอบอำนาจ/บริษัท บีทีเอส แสนสิริ โฮลดิ้ง ทู จำกัด

ลงชื่อ..บุคคลธรรมดาผู้มีสิทธิจัดทำรายงาน
(นายอาหะหมัด เจ๊ะแม็ง)
บริษัท มาสเตอร์ ฟอร์ กรีน จำกัด

ตารางที่ 1 (ต่อ) มาตรการป้องกันและแก้ไขผลกระทบสิ่งแวดล้อม และมาตรการติดตามตรวจสอบผลกระทบสิ่งแวดล้อม โครงการ THE BASE Ratchada-Thapra 2 (เดอะเบส รัชดา-ท่าพระ 2) ตั้งอยู่ที่ถนนรัชดาภิเษก แขวงตลาดพลู เขตธนบุรี กรุงเทพมหานคร (ระยะก่อสร้าง)

องค์ประกอบทางสิ่งแวดล้อม	ผลกระทบสิ่งแวดล้อมที่สำคัญ	มาตรการป้องกันและแก้ไขผลกระทบสิ่งแวดล้อม	มาตรการติดตามตรวจสอบผลกระทบสิ่งแวดล้อม
3.6 การจราจร	ในระยะก่อสร้างโครงการจะมีปริมาณจราจรเพิ่มขึ้นเนื่องจากรถรับ-ส่ง เจ้าหน้าที่และพนักงาน รวมถึงรถขนย้ายเครื่องจักรและวัสดุก่อสร้างสูงสุดเท่ากับ 22 คัน-รถยนต์นั่ง (PCU) /ชม. จากการศึกษาผลกระทบในกรณีเลวร้ายที่สุด (Worst Case) คือ เป็นช่วงเวลาที่มีรถขนส่งเข้ามาหน่วยงานพร้อมกันมากที่สุดในรายชั่วโมง คือช่วงที่มีการขนส่งเจ้าหน้าที่และคนงานเข้าหน่วยงาน และช่วงการขนส่งคอนกรีตและดิน ซึ่งจะส่งผลให้มีปริมาณการขนส่งเข้าหน่วยงานมากที่สุดเท่ากับ 22 คัน-รถยนต์นั่ง (PCU) ต่อชั่วโมง โดยมีสมมติฐานว่ารถขนส่งดังกล่าว เข้ามาถึงหน่วยงานพร้อมกัน ออกจากหน่วยงานพร้อมกัน และใช้เส้นทางขนส่งเดียวกันในช่วงนอกเวลาเร่งด่วน ดังนั้น จะมีปริมาณจราจรเพิ่มขึ้นจากกิจกรรมการก่อสร้างของโครงการจำนวน 22 คัน-รถยนต์นั่ง (PCU)/ชม. ในทุกเส้นทางการเดินทางขนส่ง ในช่วงนอกเวลาเร่งด่วน (Off Peak) ปริมาณจราจรดังกล่าวจะส่งผลให้ถนนโครงข่ายรอบๆ พื้นที่ก่อสร้างโครงการ ซึ่งได้แก่ ถนนรัชดาภิเษก และถนนราชพฤกษ์ มีปริมาณจราจรในช่วงนอกเวลาเร่งด่วนเพิ่มขึ้น เมื่อวิเคราะห์ระดับการให้บริการ	1) จัดเตรียมสถานที่สำหรับกองวัสดุก่อสร้างไม่ให้ล้ำออกมานอกพื้นที่โครงการ 2) จัดเตรียมพื้นที่สำหรับงานขนย้ายวัสดุก่อสร้าง และพื้นที่สำหรับจอดรถบรรทุกภายในโครงการโดยไม่ให้จอดล้ำเข้าไปในผิวการจราจรของถนนสาธารณะภายนอกโครงการ 3) จัดเตรียมจุดล้างล้อรถบรรทุกหนักในหน่วยงานเพื่อป้องกันไม่ให้มีฝุ่น หิน ดิน และเศษวัสดุติดล้อรถยนต์ออกไปร่วงหล่นบนผิวการจราจรบนถนนภายนอกโครงการ 4) จัดเตรียมผ้าใบคลุมหลังกระบะของรถบรรทุก ทุกคันที่เข้า-ออกโครงการเพื่อป้องกันฝุ่น หิน ดิน และเศษวัสดุ กระเด็นตกร่วงหล่นบนผิวการจราจรของถนนภายนอกโครงการเพื่อความปลอดภัย และหากมีเศษวัสดุหรือดินของรถขนส่งล่วงหล่นนอกพื้นที่โครงการจะจัดเจ้าหน้าที่คอยเก็บกวาดทำความสะอาดให้เรียบร้อย 5) สำหรับการขนส่งคนงาน เจ้าหน้าที่ วัสดุก่อสร้าง และเครื่องจักรกลหนัก จะขนส่งในช่วงเวลาดังนี้ - การขนส่งคนงานก่อสร้างและเจ้าหน้าที่จะขนส่งเข้าพื้นที่โครงการก่อนเวลา 7.00 น. และออกจากพื้นที่โครงการหลังเวลา 19.00 น. เพื่อลดผลกระทบต่อการจราจรภายนอกโครงการในชั่วโมงเร่งด่วน และความปลอดภัยในการใช้ถนนด้านหน้าโครงการ	- จัดให้มีเจ้าหน้าที่รับเรื่องร้องเรียนที่อาจจะเกิดขึ้นตลอดระยะก่อสร้าง หากพบว่ามีเรื่องร้องเรียนจะจัดเจ้าหน้าที่เข้าตรวจสอบและแก้ไขปัญหาที่พบโดยทันที - จัดทำรายงานผลการปฏิบัติตามมาตรการป้องกันและแก้ไขผลกระทบสิ่งแวดล้อมและมาตรการติดตามตรวจสอบผลกระทบสิ่งแวดล้อมเสนอต่อกรุงเทพมหานคร ทุก 6 เดือน <u>ผู้รับผิดชอบ</u> :บริษัท บีทีเอส แสนสิริ โฮลดิ้ง ทู จำกัด

บริษัท บีทีเอส แสนสิริ โฮลดิ้ง ทู จำกัด
BTS Sansiri Holding Two Limited

ลงชื่อ.. เจ้าของโครงการ
(นางสาวพัชริน เขี้ยวแก้ว)
ผู้รับมอบอำนาจ/บริษัท บีทีเอส แสนสิริ โฮลดิ้ง ทู จำกัด

MASTER FOR GREEN CO.,LTD
บริษัท มาสเตอร์ ฟอร์ กรีน จำกัด

ลงชื่อ..บุคคลธรรมดาผู้มีสิทธิจัดทำรายงาน
(นายอาหะหมัด เจ๊ะแม็ง)
บริษัท มาสเตอร์ ฟอร์ กรีน จำกัด

ตารางที่ 1 (ต่อ) มาตรการป้องกันและแก้ไขผลกระทบสิ่งแวดล้อม และมาตรการติดตามตรวจสอบผลกระทบสิ่งแวดล้อม โครงการ THE BASE Ratchada-Thapra 2 (เดอะเบส รัชดา-ท่าพระ 2) ตั้งอยู่ที่ถนนรัชดาภิเษก แขวงตลาดพลู เขตธนบุรี กรุงเทพมหานคร (ระยะก่อสร้าง)

องค์ประกอบทางสิ่งแวดล้อม	ผลกระทบสิ่งแวดล้อมที่สำคัญ	มาตรการป้องกันและแก้ไขผลกระทบสิ่งแวดล้อม	มาตรการติดตามตรวจสอบผลกระทบสิ่งแวดล้อม
3.6 การจราจร (ต่อ)	ของถนน (Level of Service, LOS) โครงข่ายใกล้เคียงพื้นที่ตั้งโครงการ พบว่า ปริมาณจราจรที่เพิ่มขึ้นในระยะก่อสร้างโครงการ ไม่ได้ส่งผลให้ระดับการให้บริการของถนนลดลงจากเดิม นอกจากนี้ นอกจากการพัฒนาอาคารโครงการแล้ว เจ้าของโครงการ (บริษัท บีทีเอส แสนสิริ โฮลดิ้ง ทู จำกัด) จะพัฒนาโครงการ The BASE Ratchada-Thapra (เดอะเบส รัชดา-ท่าพระ) ซึ่งมีแผนการก่อสร้างไล่เลี่ยกัน ดังนั้นในการประเมินผลกระทบจากการขนส่งในช่วงการก่อสร้างของโครงการ The BASE Ratchada-Thapra 2 (เดอะเบส รัชดา-ท่าพระ 2) จึงจำเป็นจะต้องนำข้อมูลผลการคาดการณ์การจราจรที่จะเกิดขึ้นจากโครงการ The BASE Ratchada-Thapra (เดอะเบส รัชดา-ท่าพระ) มาประเมินร่วมด้วย โดยในระยะก่อสร้างทั้งโครงการ The BASE Ratchada-Thapra (เดอะเบส รัชดา-ท่าพระ) และโครงการ The BASE Ratchada-Thapra 2 (เดอะเบส รัชดา-ท่าพระ 2) จะมีปริมาณการขนส่งสูงสุดจำนวน 44 PCU/ชม. ซึ่งผลการประเมินร่วมของปริมาณการจราจรในช่วงระยะก่อสร้างของทั้ง 2 โครงการ จะพบว่า ปริมาณการจราจรจากทั้งสอง	- การขนส่งเครื่องจักร อุปกรณ์ และวัสดุก่อสร้างด้วยรถ 6 ล้อ และ 10 ล้อ จะขนส่งในช่วงเวลา 10.00 - 15.00 น. หากรถขนส่งวัสดุเข้าพื้นที่ก่อสร้างเกินเวลา 22.00 น. โครงการจะให้จอดในพื้นที่ก่อสร้าง แต่จะขนวัสดุก่อสร้างลงจากรถในช่วงเวลาทำงานในช่วงเช้าของวันถัดไป 6) จัดให้มีเจ้าหน้าที่คอยควบคุมและอำนวยความสะดวกบริเวณทางเข้า-ออกโครงการในขณะดำเนินการก่อสร้าง เพื่อป้องกันรถติดบริเวณด้านหน้าโครงการ และเพื่อความปลอดภัยของผู้ขับขี่ยานพาหนะบนถนนรัชดาภิเษกหน้าทางเข้า-ออกโครงการซึ่งเป็นบริเวณที่ตั้งโครงการ 7) รถขนส่งวัสดุก่อสร้างของโครงการให้มีการติดแผ่นป้ายสะท้อนแสงและธงสีบริเวณท้ายรถขนส่งวัสดุก่อสร้างของโครงการ ทั้งนี้ เพื่อให้ผู้ขับขี่ยานพาหนะ สังเกตเห็นรถดังกล่าวได้อย่างชัดเจน ซึ่งจะช่วยป้องกันไม่ให้เกิดอุบัติเหตุ 8) ติดตั้งป้ายสัญญาณจราจร และป้ายเตือนขณะทำงานติดไว้ในจุดที่มองเห็นได้อย่างปลอดภัย ทั้งในพื้นที่ก่อสร้าง และนอกพื้นที่ก่อสร้างรวมถึงบริเวณทางเข้า-ออกโครงการเพื่อให้ชุมชน และผู้สัญจรผ่านไปมาบริเวณถนนหน้าทางเข้า-ออกโครงการ ได้เห็นและมีความระมัดระวังมากยิ่งขึ้น	

SANSIRI

บริษัท บีทีเอส แสนสิริ โฮลดิ้ง ทู จำกัด
BTS Sansiri Holding Two Limited

ลงชื่อ.. เจ้าของโครงการ
(นางสาวพัชริน เขี้ยวแก้ว)
ผู้รับมอบอำนาจ/บริษัท บีทีเอส แสนสิริ โฮลดิ้ง ทู จำกัด

MASTER FOR GREEN CO.,LTD.
บริษัท มาสเตอร์ ฟอร์ กรีน จำกัด

ลงชื่อ..บุคคลธรรมดาผู้มีสิทธิจัดทำรายงาน
(นายอาหะหมัด เจ๊ะแม็ง)
บริษัท มาสเตอร์ ฟอร์ กรีน จำกัด

ตารางที่ 1 (ต่อ) มาตรการป้องกันและแก้ไขผลกระทบสิ่งแวดล้อม และมาตรการติดตามตรวจสอบผลกระทบสิ่งแวดล้อม โครงการ THE BASE Ratchada-Thapra 2 (เดอะเบส รัชดา-ท่าพระ 2) ตั้งอยู่ที่ถนนรัชดาภิเษก แขวงตลาดพลู เขตธนบุรี กรุงเทพมหานคร (ระยะก่อสร้าง)

องค์ประกอบทางสิ่งแวดล้อม	ผลกระทบสิ่งแวดล้อมที่สำคัญ	มาตรการป้องกันและแก้ไขผลกระทบสิ่งแวดล้อม	มาตรการติดตามตรวจสอบผลกระทบสิ่งแวดล้อม
3.6 การจราจร (ต่อ)	โครงการจะส่งผลกระทบต่อสภาพการจราจรของถนนภายนอกไม่มาก เนื่องจากระดับผลกระทบที่เกิดขึ้นภายหลังมีการขนส่งของทั้งสองโครงการ ไม่ส่งผลให้ระดับการให้บริการของถนนโครงข่ายเปลี่ยนแปลงไปจากเดิม	9) ดูแลสภาพรถบรรทุกที่ใช้สำหรับขนส่งวัสดุ ให้อยู่ในสภาพที่ดีอยู่เสมอ 10) กำหนดให้รถขนส่งของโครงการใช้ความเร็วไม่เกิน 25 กม./ชม. ในเขตชุมชน รวมถึงกำชับคนขับรถบรรทุกที่เข้า-ออกพื้นที่โครงการให้ปฏิบัติตามข้อกำหนดของกฎหมายอย่างเคร่งครัด โดยเฉพาะเรื่องความเร็วและน้ำหนักบรรทุก 11) หากติดปัญหาเรื่องของรถยนต์ที่จอดกีดขวางริมถนนรัชดาภิเษกหรือเส้นทางเข้า-ออกโครงการซึ่งอาจจะเป็นอุปสรรคต่อการขนส่งเข้าออกโครงการและจะก่อให้เกิดปัญหาด้านจราจรภายนอกพื้นที่โครงการ ทางโครงการจะรีบประสานงานกับเจ้าหน้าที่ตำรวจฝ่ายงานจราจร ให้เข้ามาดูแลกวดขันเกี่ยวกับปัญหาดังกล่าว รวมถึงจะแจ้งชุมชนรอบข้างให้ทราบก่อนล่วงหน้าที่จะมีการขนส่งในระยะก่อสร้างโครงการ 12) รถยนต์ของบริษัทผู้รับเหมาก่อสร้างทุกคันจะต้องมีรายชื่อของบริษัท และเบอร์โทรติดต่อบริเวณด้านข้างหรือด้านหลังของรถ เพื่อให้ผู้ที่ได้รับผลกระทบจากรถของโครงการสามารถติดต่อได้สะดวกซึ่งมาตรการดังกล่าว จะช่วยลดผลกระทบต่อการจราจรบนถนนโครงข่ายรอบพื้นที่โครงการในช่วงดำเนินการก่อสร้างได้เป็นอย่างดี	

SANSIRI
บริษัท บีทีเอส แสนสิริ โฮลดิ้ง ทู จำกัด
BTS Sansiri Holding Two Limited

ลงชื่อ.. เจ้าของโครงการ
(นางสาวพัชริน เขียวแก้ว)
ผู้รับมอบอำนาจ/บริษัท บีทีเอส แสนสิริ โฮลดิ้ง ทู จำกัด

MASTER FOR GREEN CO.,LTD.
บริษัท มาสเตอร์ ฟอร์ กรีน จำกัด

ลงชื่อ..บุคคลธรรมดาผู้มีสิทธิจัดทำรายงาน
(นายอาหะหมัด เจ๊ะแม็ง)
บริษัท มาสเตอร์ ฟอร์ กรีน จำกัด

ตารางที่ 1 (ต่อ) มาตรการป้องกันและแก้ไขผลกระทบสิ่งแวดล้อม และมาตรการติดตามตรวจสอบผลกระทบสิ่งแวดล้อม โครงการ THE BASE Ratchada-Thapra 2 (เดอะเบส รัชดา-ท่าพระ 2) ตั้งอยู่ที่ถนนรัชดาภิเษก แขวงตลาดพลู เขตธนบุรี กรุงเทพมหานคร (ระยะก่อสร้าง)

องค์ประกอบทางสิ่งแวดล้อม	ผลกระทบสิ่งแวดล้อมที่สำคัญ	มาตรการป้องกันและแก้ไขผลกระทบสิ่งแวดล้อม	มาตรการติดตามตรวจสอบผลกระทบสิ่งแวดล้อม
3.7 การป้องกันอัคคีภัย	กิจกรรมการก่อสร้างมีการใช้น้ำมันเชื้อเพลิงหรือแก๊ส สำหรับเครื่องกำเนิดไฟฟ้า เครื่องจักรกล หรืองานก่อสร้างในบางขั้นตอน เช่น งานเชื่อม เป็นต้น ดังนั้นผู้รับเหมาจึงต้องจัดเก็บเชื้อเพลิงในพื้นที่ที่ปลอดภัย จัดเก็บเศษวัสดุที่ติดไฟได้ง่ายให้อยู่ห่างจากแหล่งเชื้อเพลิง ตรวจสอบระบบสายไฟฟ้าและอุปกรณ์ไฟฟ้าต่างๆ ให้อยู่ในสภาพดี เพื่อป้องกันปัญหาไฟฟ้าลัดวงจร รวมถึงการจัดหาอุปกรณ์ดับเพลิงไว้ประจำพื้นที่ก่อสร้าง จะสามารถป้องกันผลกระทบด้านอัคคีภัยได้	1) จัดให้มีพนักงานรักษาความปลอดภัยบริเวณจุดเข้า-ออก และพื้นที่ก่อสร้างตลอด 24 ชม. 2) จัดให้มีสถานที่เก็บเชื้อเพลิงหรือวัสดุไวไฟต่างๆ ในที่ปลอดภัยและมิดชิด ห่างจากตัวอาคารที่ก่อสร้าง 3) เดินสายไฟในพื้นที่ก่อสร้างอย่างถูกต้องตามหลักวิชาการ และใช้อุปกรณ์ที่ได้มาตรฐาน 4) ควบคุมการเชื่อมหรือตัดโลหะต้องกระทำห่างจากวัสดุติดไฟอย่างน้อย 35 ฟุต 5) จัดให้มีถังเคมีดับเพลิงขนาด 4.5 กก. ในบริเวณพื้นที่ก่อสร้าง จำนวน 1 ถัง/ชั้น เพื่อระงับอุบัติเหตุเบื้องต้นกรณีเกิดเหตุเพลิงไหม้ และตรวจสอบสภาพของถังเคมีดับเพลิงเป็นประจำทุก 3 เดือน ให้อยู่ในสภาพพร้อมใช้งาน 6) ตรวจสอบความเรียบร้อยและจัดเก็บอุปกรณ์ไว้ในบริเวณที่จัดเตรียมไว้ทุกวัน ภายหลังจากปฏิบัติงานเสร็จสิ้น 7) ห้ามไม่ให้คนงานสูบบุหรี่ในขณะปฏิบัติงาน	- ตรวจสอบระบบสายไฟฟ้า และอุปกรณ์ไฟฟ้าต่างๆ ให้อยู่ในสภาพดีตลอดระยะเวลาก่อสร้าง - จัดทำรายงานผลการปฏิบัติตามมาตรการป้องกันและแก้ไขผลกระทบสิ่งแวดล้อมและมาตรการติดตามตรวจสอบผลกระทบสิ่งแวดล้อมเสนอต่อกรุงเทพมหานคร ทุก 6 เดือน <u>ผู้รับผิดชอบ</u> : บริษัท บีทีเอส แสนสิริ โฮลดิ้ง ทู จำกัด

BTS GROUP SANSIRI
บริษัท บีทีเอส แสนสิริ โฮลดิ้ง ทู จำกัด
BTS Sansiri Holding Two Limited

ลงชื่อ.. เจ้าของโครงการ
(นางสาวพัชริน เขี้ยวแก้ว)
ผู้รับมอบอำนาจ/บริษัท บีทีเอส แสนสิริ โฮลดิ้ง ทู จำกัด

MASTER FOR GREEN CO.,LTD.
บริษัท มาสเตอร์ ฟอร์ กรีน จำกัด

ลงชื่อ..บุคคลธรรมดาผู้มีสิทธิจัดทำรายงาน
(นายอาหะหมัด เจ๊ะแม็ง)
บริษัท มาสเตอร์ ฟอร์ กรีน จำกัด

ตารางที่ 1 (ต่อ) มาตรการป้องกันและแก้ไขผลกระทบสิ่งแวดล้อม และมาตรการติดตามตรวจสอบผลกระทบสิ่งแวดล้อม โครงการ THE BASE Ratchada-Thapra 2 (เดอะเบส รัชดา-ท่าพระ 2) ตั้งอยู่ที่ถนนรัชดาภิเษก แขวงตลาดพลู เขตธนบุรี กรุงเทพมหานคร (ระยะก่อสร้าง)

องค์ประกอบทางสิ่งแวดล้อม	ผลกระทบสิ่งแวดล้อมที่สำคัญ	มาตรการป้องกันและแก้ไขผลกระทบสิ่งแวดล้อม	มาตรการติดตามตรวจสอบผลกระทบสิ่งแวดล้อม
3.8 การขนส่งดิน	การก่อสร้างโครงการจะมีปริมาณดินขุดทั้งหมด 20,590.47 ลบ.ม. โดยโครงการจะนำดินที่ขุดได้มาปรับถมบริเวณพื้นที่โครงการ 3,591.57 ลบ.ม. ซึ่งดินบางส่วนประมาณ 5,348.97 ลบ.ม. จะนำมาถมหรือปรับระดับอาคาร และถนนภายในโครงการ จึงมีปริมาณดินที่ต้องนำออก 16,998.90 ลบ.ม. โดยจะขนย้ายออกนอกพื้นที่โครงการต่อไป ซึ่งจะดำเนินการขนส่งนอกช่วงเวลาเร่งด่วนเพื่อป้องกันผลกระทบด้านการจราจรบริเวณโครงการ	1) ปิดคลุมกองดินด้วยผ้าใบเพื่อป้องกันการฟุ้งกระจายของฝุ่นละออง 2) จัดให้มีผ้าใบหรือวัสดุปิดคลุมกระบะหลังรถขนดินให้มิดชิดเพื่อป้องกันการตกหล่นของดิน 3) ฉีดพรมน้ำบริเวณพื้นที่ก่อสร้างหรือบริเวณที่ทำให้เกิดฝุ่นอย่างน้อยวันละ 2 ครั้ง เช้าและเย็น หรือเพิ่มความถี่ในการฉีดพรมน้ำตามความเหมาะสม 4) ล้างทำความสะอาดล้อรถบรรทุกก่อนออกสู่ถนนหรือเส้นทางจราจรภายนอกโครงการ 5) ติดตั้งป้ายสัญญาณจราจรต่างๆ อาทิ ป้ายชะลอความเร็วเขตก่อสร้าง เป็นต้น ทั้งในพื้นที่โครงการและบริเวณทางเข้า–ออกพื้นที่โครงการ 6) จัดให้มีป้ายชื่อโครงการและลูกศรแสดงทิศทางเข้า-ออกโครงการอย่างชัดเจน 7) จัดให้มีเจ้าหน้าที่ดูแลความปลอดภัย เพื่อคอยอำนวยความสะดวกด้านการจราจรเมื่อมีการเข้า-ออกโครงการ 8) ดูแลสภาพรถบรรทุกที่ใช้ในการขนส่งวัสดุให้อยู่ในสภาพดีอยู่เสมอ 9) จัดหาแผ่นเหล็กอย่างหนาปูให้ทั่วบริเวณที่มีรถวิ่งผ่านภายในพื้นที่ก่อสร้าง เพื่อป้องกันรถจมโคลนในช่วงฝนตก	- จัดทำรายงานผลการปฏิบัติตามมาตรการป้องกันและแก้ไขผลกระทบสิ่งแวดล้อมและมาตรการติดตามตรวจสอบผลกระทบสิ่งแวดล้อมเสนอต่อกรุงเทพมหานคร ทุก 6 เดือน <u>ผู้รับผิดชอบ</u> : บริษัท บีทีเอส แสนสิริ โฮลดิ้ง ทู จำกัด

BTS GROUP SANSIRI

บริษัท บีทีเอส แสนสิริ โฮลดิ้ง ทู จำกัด
BTS Sansiri Holding Two Limited

ลงชื่อ.. เจ้าของโครงการ
(นางสาวพัชริน เขี้ยวแก้ว)
ผู้รับมอบอำนาจ/บริษัท บีทีเอส แสนสิริ โฮลดิ้ง ทู จำกัด

MASTER FOR GREEN CO.,LTD.
บริษัท มาสเตอร์ ฟอร์ กรีน จำกัด

ลงชื่อ..บุคคลธรรมดาผู้มีสิทธิจัดทำรายงาน
(นายอาหะหมัด เจ๊ะแม็ง)
บริษัท มาสเตอร์ ฟอร์ กรีน จำกัด

ตารางที่ 1 (ต่อ) มาตรการป้องกันและแก้ไขผลกระทบสิ่งแวดล้อม และมาตรการติดตามตรวจสอบผลกระทบสิ่งแวดล้อม โครงการ THE BASE Ratchada-Thapra 2 (เดอะเบส รัชดา-ท่าพระ 2) ตั้งอยู่ที่ถนนรัชดาภิเษก แขวงตลาดพลู เขตธนบุรี กรุงเทพมหานคร (ระยะก่อสร้าง)

องค์ประกอบทางสิ่งแวดล้อม	ผลกระทบสิ่งแวดล้อมที่สำคัญ	มาตรการป้องกันและแก้ไขผลกระทบสิ่งแวดล้อม	มาตรการติดตามตรวจสอบผลกระทบสิ่งแวดล้อม
3.8 การขนส่งดิน (ต่อ)		10) จัดให้มีมาตรการซ่อมแซมผิวถนน หรือความเสียหายใดๆ ที่เกิดจากกิจกรรมการขนส่งดินและวัสดุก่อสร้างของโครงการ กรณีพิสูจน์ได้ว่าเกิดขึ้นจากกิจกรรมของโครงการ 11) ควบคุมน้ำหนักรถบรรทุกตามกฎหมายที่เกี่ยวข้อง และจำกัดความเร็วของรถไม่ให้เกิน 25 กม./ชม. เพื่อลดการฟุ้งกระจายของฝุ่นละออง และกำชับให้ผู้ขับรถบรรทุกปฏิบัติตามพระราชบัญญัติการจราจรทางบก และให้ขับรถด้วยความระมัดระวังเป็นพิเศษ 12) กำชับให้พนักงานขับรถขนส่งวัสดุก่อสร้างใช้ความระมัดระวังเพิ่มขึ้นในขณะที่ขับผ่านทางแยกโดยเฉพาะกรณีติดกระแสจราจร 13) ติดตั้งกล่องรับความคิดเห็นที่บริเวณป้อมยาม เพื่อรับเรื่องร้องเรียนที่อาจจะเกิดขึ้น หากพบว่ามีเรื่องร้องเรียนต้องค้นหาสาเหตุและแก้ไขปัญหาที่พบโดยทันที	

SANSIRI
บริษัท บีทีเอส แสนสิริ โฮลดิ้ง ทู จำกัด
BTS Sansiri Holding Two Limited

ลงชื่อ.. เจ้าของโครงการ
(นางสาวพัชริน เขี้ยวแก้ว)
ผู้รับมอบอำนาจ/บริษัท บีทีเอส แสนสิริ โฮลดิ้ง ทู จำกัด

MASTER FOR GREEN CO.,LTD.
บริษัท มาสเตอร์ ฟอร์ กรีน จำกัด

ลงชื่อ..บุคคลธรรมดาผู้มีสิทธิจัดทำรายงาน
(นายอาหะหมัด เจ๊ะแม็ง)
บริษัท มาสเตอร์ ฟอร์ กรีน จำกัด

ตารางที่ 1 (ต่อ) มาตรการป้องกันและแก้ไขผลกระทบสิ่งแวดล้อม และมาตรการติดตามตรวจสอบผลกระทบสิ่งแวดล้อม โครงการ THE BASE Ratchada-Thapra 2 (เดอะเบส รัชดา-ท่าพระ 2) ตั้งอยู่ที่ถนนรัชดาภิเษก แขวงตลาดพลู เขตธนบุรี กรุงเทพมหานคร (ระยะก่อสร้าง)

องค์ประกอบทางสิ่งแวดล้อม	ผลกระทบสิ่งแวดล้อมที่สำคัญ	มาตรการป้องกันและแก้ไขผลกระทบสิ่งแวดล้อม	มาตรการติดตามตรวจสอบผลกระทบสิ่งแวดล้อม
4. คุณค่าคุณภาพชีวิต			
4.1 สภาพเศรษฐกิจและสังคม	การก่อสร้างโครงการจะใช้คนงานก่อสร้างสูงสุดประมาณ 200 คน โดยคนงานส่วนใหญ่เป็นของบริษัทผู้รับเหมาซึ่งย้ายมาจากพื้นที่ก่อสร้างอื่น เมื่อคนงานทั้งหมดเข้ามาทำงานในพื้นที่โครงการ จะส่งผลให้เกิดการกระจายรายได้มากขึ้น โดยเฉพาะการค้าขายโดยรวมของชุมชนโดยรอบโครงการ ซึ่งจากค่าจ้างขั้นต่ำของกรุงเทพมหานคร อยู่ที่ 325 บาท/วัน (ประกาศใช้ 1 เมษายน 2561 เป็นต้นไป) ทำให้มีเงินหมุนเวียนสู่ผู้ใช้แรงงานประมาณ 65,000 บาท/วัน ซึ่งส่วนหนึ่งจะกระจายอยู่ภายในชุมชนบริเวณโดยรอบโครงการ จากการจับจ่ายซื้อสินค้าอุปโภคบริโภคที่จำเป็น นอกจากนี้ยังส่งผลต่อเนื่องไปยังธุรกิจการค้าที่เกี่ยวข้องกับวัสดุก่อสร้าง จึงทำให้มูลค่าผลิตภัณฑ์มวลรวมของเขตธนบุรีในสาขาการก่อสร้างเพิ่มขึ้น และเศรษฐกิจโดยรวมในชุมชนดีขึ้น	1) ไม่อนุญาตให้คนงานพักในพื้นที่ก่อสร้าง 2) กำหนดให้ผู้รับเหมาจัดพื้นที่บ้านพักคนงานตามมาตรฐานแบบก่อสร้างอาคารชั่วคราวสำหรับคนงานก่อสร้างของวิศวกรรมสถานแห่งประเทศไทยในพระบรมราชูปถัมภ์ 3) ออกกฎระเบียบการปฏิบัติตนในพื้นที่ก่อสร้าง เช่น ห้ามขายยาเสพติดทุกประเภทและมีไว้ในครอบครองเพื่อความปลอดภัยของคนงานและผู้ที่พักอาศัยในบริเวณใกล้เคียง ห้ามส่งเสียงดังรบกวนบุคคลข้างเคียง ห้ามทะเลาะวิวาททุกกรณีเพื่อความสงบเรียบร้อย ภายในบริเวณพื้นที่ก่อสร้าง หากมีการทะเลาะวิวาทเกิดขึ้นพิจารณาให้ออกทั้งสองฝ่าย ห้ามทำลาย เคลื่อนย้ายดัดแปลง ต่อเติมทรัพย์สินของบริษัทผู้รับเหมาทุกกรณี ห้ามลักขโมย หากมีการลักขโมย เกิดขึ้นต้องถูกส่งดำเนินคดี 4) ออกกฎระเบียบการปฏิบัติภายในบ้านพักคนงาน เช่น ห้ามก่อไฟก่อนได้รับอนุญาตเพื่อป้องกันการเกิดอัคคีภัย ห้ามเล่นการพนัน เพื่อป้องกันไม่ให้เกิดการมั่วสุมและทะเลาะวิวาท ห้ามขายยาเสพติดและมีไว้ในครอบครอง เพื่อความปลอดภัยของคนงานและผู้ที่พักอาศัยในบริเวณใกล้เคียง ห้ามส่งเสียงดังรบกวนบุคคลอื่น ห้ามทะเลาะวิวาทเพื่อความสงบเรียบร้อยภายในบริเวณบ้านพักคนงาน หากมีการทะเลาะ	- จัดให้มีกล่องรับความคิดเห็นที่ป้อมยามและผู้รับเหมาตรวจสอบดูแลในคนงานก่อสร้างอยู่ในกฎระเบียบที่ตั้งไว้ตลอดระยะก่อสร้าง - จัดให้มีการสำรวจสภาพเศรษฐกิจสังคม และความคิดเห็นของประชาชน สถานประกอบการ และหน่วยงานที่เกี่ยวข้อง ทั้งทางด้านภาวการณ์เปลี่ยนแปลง ปัญหาและความเดือดร้อน ตลอดจนความต้องการที่มีต่อโครงการในพื้นที่ระยะประชิด พื้นที่ระยะรัศมี 100 ม. จากเขตพื้นที่โครงการ พื้นที่อ่อนไหว และพื้นที่ตามแนวเส้นทางการขนส่งวัสดุและอุปกรณ์ก่อสร้างปีละ 1 ครั้ง ตั้งแต่เริ่มก่อสร้างโครงการ

BTS GROUP SANSIRI

บริษัท บีทีเอส แสนสิริ โฮลดิ้ง ทู จำกัด
BTS Sansiri Holding Two Limited

ลงชื่อ.. เจ้าของโครงการ
(นางสาวพัชริน เขี้ยวแก้ว)
ผู้รับมอบอำนาจ/บริษัท บีทีเอส แสนสิริ โฮลดิ้ง ทู จำกัด

MASTER FOR GREEN CO.,LTD.
บริษัท มาสเตอร์ ฟอร์ กรีน จำกัด

ลงชื่อ..บุคคลธรรมดาผู้มีสิทธิจัดทำรายงาน
(นายอาหะหมัด เจ๊ะแม็ง)
บริษัท มาสเตอร์ ฟอร์ กรีน จำกัด

ตารางที่ 1 (ต่อ) มาตรการป้องกันและแก้ไขผลกระทบสิ่งแวดล้อม และมาตรการติดตามตรวจสอบผลกระทบสิ่งแวดล้อม โครงการ THE BASE Ratchada-Thapra 2 (เดอะเบส รัชดา-ท่าพระ 2) ตั้งอยู่ที่ถนนรัชดาภิเษก แขวงตลาดพลู เขตธนบุรี กรุงเทพมหานคร (ระยะก่อสร้าง)

องค์ประกอบทางสิ่งแวดล้อม	ผลกระทบสิ่งแวดล้อมที่สำคัญ	มาตรการป้องกันและแก้ไขผลกระทบสิ่งแวดล้อม	มาตรการติดตามตรวจสอบผลกระทบสิ่งแวดล้อม
4.1 สภาพเศรษฐกิจและสังคม (ต่อ)		วิวาทเกิดขึ้นพิจารณาให้ออกทั้งสองฝ่าย ห้ามทำลาย และเคลื่อนย้ายดัดแปลง ทรัพย์สินของผู้รับเหมา ห้ามลักขโมย หากมีการลักขโมย เกิดขึ้นต้องถูกส่งดำเนินคดี ห้ามนำบุคคลภายนอกมาพักในพื้นที่บ้านพักคนงานโดยไม่ได้รับอนุญาต เพื่อความเป็นระเบียบและความปลอดภัยในบริเวณบ้านพักคนงาน ห้ามเลี้ยงสัตว์ที่เป็นพาหะนำโรคทุกชนิด 5) กำชับผู้รับเหมาให้ควบคุมคนงานให้ปฏิบัติตามกฎระเบียบที่กำหนดไว้อย่างเคร่งครัด และกำหนดบทลงโทษที่ชัดเจนและเด็ดขาด ในกรณีที่มีผู้ฝ่าฝืนกฎระเบียบต่างๆ 6) จัดให้มีหัวหน้าคนงาน คอยควบคุมดูแลคนงานก่อสร้างไม่ให้ก่อความเดือดร้อนต่อผู้ที่อยู่ข้างเคียง 7) คัดเลือกผู้รับเหมาที่มีประวัติการทำงานที่ดี โดยผู้รับเหมาดังกล่าวจะให้ความสำคัญต่อการคัดเลือกคนงานก่อสร้าง โดยมีทะเบียนประวัติคนงานก่อสร้าง ทุกคน ซึ่งคนงานเหล่านี้จะทราบระเบียบปฏิบัติ ที่จะไม่ส่งผลกระทบต่อชุมชนข้างเคียงได้เป็นอย่างดี 8) จัดให้มีเจ้าหน้าที่รับเรื่องร้องเรียนที่อาจเกิดขึ้นจากการก่อสร้างโครงการ หากมีการร้องเรียนขณะที่มีการดำเนินการก่อสร้างจะต้องดำเนินการแก้ไขโดยทันที	จนถึงอนุญาตเปิดใช้อาคาร โดยวิธีการและการสุ่มตัวอย่างให้เป็นไปตามหลักวิชาการและหลักสถิติ พร้อมทั้งแสดงภาพตำแหน่งการสำรวจ - จัดทำรายงานผลการปฏิบัติตามมาตรการป้องกันและแก้ไขผลกระทบสิ่งแวดล้อมและมาตรการติดตามตรวจสอบผลกระทบสิ่งแวดล้อมเสนอต่อกรุงเทพมหานคร ทุก 6 เดือน ผู้รับผิดชอบ : บริษัท บีทีเอส แสนสิริ โฮลดิ้ง ทู จำกัด

BTS GROUP SANSIRI
บริษัท บีทีเอส แสนสิริ โฮลดิ้ง ทู จำกัด
BTS Sansiri Holding Two Limited

ลงชื่อ.. เจ้าของโครงการ
(นางสาวพัชริน เขี้ยวแก้ว)
ผู้รับมอบอำนาจ/บริษัท บีทีเอส แสนสิริ โฮลดิ้ง ทู จำกัด

MASTER FOR GREEN CO.,LTD.
บริษัท มาสเตอร์ ฟอร์ กรีน จำกัด

ลงชื่อ..บุคคลธรรมดาผู้มีสิทธิจัดทำรายงาน
(นายอาหะหมัด เจ๊ะแม็ง)
บริษัท มาสเตอร์ ฟอร์ กรีน จำกัด

ตารางที่ 1 (ต่อ) มาตรการป้องกันและแก้ไขผลกระทบสิ่งแวดล้อม และมาตรการติดตามตรวจสอบผลกระทบสิ่งแวดล้อม โครงการ THE BASE Ratchada-Thapra 2 (เดอะเบส รัชดา-ท่าพระ 2) ตั้งอยู่ที่ถนนรัชดาภิเษก แขวงตลาดพลู เขตธนบุรี กรุงเทพมหานคร (ระยะก่อสร้าง)

องค์ประกอบทางสิ่งแวดล้อม	ผลกระทบสิ่งแวดล้อมที่สำคัญ	มาตรการป้องกันและแก้ไขผลกระทบสิ่งแวดล้อม	มาตรการติดตามตรวจสอบผลกระทบสิ่งแวดล้อม
4.1 สภาพเศรษฐกิจและสังคม (ต่อ) - การควบคุมดูแลคนงานก่อสร้าง	การก่อสร้างโครงการจะใช้คนงานก่อสร้างสูงสุดประมาณ 200 คน ซึ่งคนงานส่วนใหญ่เป็นของบริษัทผู้รับเหมา และเป็นคนงานที่ย้ายมาจากพื้นที่ก่อสร้างอื่น เมื่อคนงานทั้งหมดเข้ามาทำงานในพื้นที่โครงการอาจก่อปัญหาหรือสร้างความขัดแย้งกับชุมชนโดยรอบพื้นที่ก่อสร้างและพื้นที่บริเวณบ้านพักคนงาน ซึ่งโครงการได้กำหนดมาตรการต่างๆ เพื่อควบคุมดูแลคนงานก่อสร้างของโครงการทั้งในพื้นที่ก่อสร้างและบริเวณบ้านพักคนงาน จึงคาดว่าคนงานก่อสร้างของโครงการจะก่อให้เกิดปัญหาและความขัดแย้งกับชุมชนโดยรอบในระดับต่ำ	<u>**มาตรการบริเวณพื้นที่ก่อสร้าง**</u> 1) ไม่อนุญาตให้คนงานพักอาศัยที่บริเวณโครงการ 2) กำหนดจุดรับ-ส่งคนงานให้อยู่ภายในพื้นที่ก่อสร้างโครงการ และเมื่อส่งคนงานแล้วให้นำรถออกจากพื้นที่ในทันที 3) คนงานทุกคนต้องแต่งกายด้วยเสื้อผ้าที่รัดกุม และเป็นชุดของบริษัทผู้รับเหมา เพื่อแสดงตนว่าเป็นคนงานของโครงการ 4) จัดชุดรักษาความปลอดภัยคอยตรวจสอบคนงานทุกคนก่อนเข้าและออกพื้นที่ก่อสร้าง 5) จัดให้ทางเข้า-ออกพื้นที่ก่อสร้างเพียง 1 จุด เพื่อควบคุมและตรวจสอบการเข้า-ออกพื้นที่ก่อสร้างโครงการ 6) จัดให้มีม่านปิดทางเข้า-ออกพื้นที่ก่อสร้างตลอดเวลา โดยจะเปิดเมื่อมีรถเข้า-ออกพื้นที่ก่อสร้างโครงการเท่านั้น 7) ดูแล ควบคุมคนงานอย่างเข้มงวด เพื่อป้องกันปัญหาลักขโมย การทำร้ายร่างกาย และการทะเลาะวิวาทระหว่างคนงานด้วยกันเองหรือระหว่างคนงานกับคนในชุมชนใกล้เคียง 8) บุคคลที่เข้าพื้นที่ก่อสร้างทุกคนต้องลงทะเบียนที่ป้อมรักษาความปลอดภัย และต้องแสดงสิ่งที่ติดตัวต่อเจ้าหน้าที่ พนักงานต้องติดบัตรตลอดเวลา ห้ามพกพาอาวุธหรือวัตถุที่สามารถจัดทำเป็นอาวุธที่มีอำนาจทำลายเข้ามาในพื้นที่	- จัดให้มีศูนย์รับเรื่องร้องเรียนไว้ประจำในสำนักงานก่อสร้างโครงการ โดยต้องมีเจ้าหน้าที่ของโครงการ หรือเจ้าหน้าที่ของบริษัทผู้รับเหมาอยู่ประจำเพื่อรับแจ้งข้อร้องเรียนจากผู้ร้องเรียนโดยทางวาจา โทรศัพท์ บันทึกจดหมาย แฟกซ์จดหมายอิเล็คทรอนิคส์ โดยผู้รับข้อร้องเรียนจะจดชื่อที่อยู่ เบอร์โทรศัพท์ที่สามารถติดต่อได้ รายละเอียดที่ร้องเรียนพร้อมข้อเสนอแนะ และแนวทางการแก้ไขของผู้ร้องเรียนไว้เบื้องต้น และนำส่งไปยังบริษัทเจ้าของโครงการ - จัดให้มีการประชุมพิจารณาแนวทางแก้ไขเรื่องร้องเรียนโดยทีมงานโครงการทุกฝ่าย ซึ่งประกอบด้วยตัวแทนหรือ

บริษัท บีทีเอส แสนสิริ โฮลดิ้ง ทู จำกัด
BTS Sansiri Holding Two Limited

ลงชื่อ.. เจ้าของโครงการ
(นางสาวพัชริน เขี้ยวแก้ว)
ผู้รับมอบอำนาจ/บริษัท บีทีเอส แสนสิริ โฮลดิ้ง ทู จำกัด

MASTER FOR GREEN CO.,LTD.
บริษัท มาสเตอร์ ฟอร์ กรีน จำกัด

ลงชื่อ.. บุคคลธรรมดาผู้มีสิทธิจัดทำรายงาน
(นายอาหะหมัด เจ๊ะแม็ง)
บริษัท มาสเตอร์ ฟอร์ กรีน จำกัด

ตารางที่ 1 (ต่อ) มาตรการป้องกันและแก้ไขผลกระทบสิ่งแวดล้อม และมาตรการติดตามตรวจสอบผลกระทบสิ่งแวดล้อม โครงการ THE BASE Ratchada-Thapra 2 (เดอะเบส รัชดา-ท่าพระ 2) ตั้งอยู่ที่ถนนรัชดาภิเษก แขวงตลาดพลู เขตธนบุรี กรุงเทพมหานคร (ระยะก่อสร้าง)

องค์ประกอบทางสิ่งแวดล้อม	ผลกระทบสิ่งแวดล้อมที่สำคัญ	มาตรการป้องกันและแก้ไขผลกระทบสิ่งแวดล้อม	มาตรการติดตามตรวจสอบผลกระทบสิ่งแวดล้อม
4.1 สภาพเศรษฐกิจ และสังคม (ต่อ) - การควบคุมดูแลคนงานก่อสร้าง (ต่อ)		9) ควบคุมมิให้คนงานในสังกัด ดื่มสุราในบริเวณพื้นที่ก่อสร้าง แม้ว่าเป็นเวลาเลิกงานแล้ว เพื่อป้องกันเหตุวิวาท และเตือนคนงานไม่ให้เข้าไปในย่านที่พักอาศัยใกล้เคียง เพื่อป้องกันประชาชนหวาดระแวงหรือรู้สึกไม่ปลอดภัยในชีวิตและทรัพย์สิน 10) ห้ามผู้ปฏิบัติหน้าที่ในโครงการ ใช้เครื่องขยายเสียงเพื่อความบันเทิงหรือกระทำการใดอันเป็นที่อึกทึกโดยไม่มีเหตุอันควรตลอดการก่อสร้าง **มาตรการบริเวณบ้านพักคนงาน** 1) กำหนดให้ผู้รับเหมาจัดพื้นที่บ้านพักคนงานตามมาตรฐานแบบก่อสร้างอาคารชั่วคราวสำหรับคนงานก่อสร้างของวิศวกรรมสถานแห่งประเทศไทยในพระบรมราชูปถัมภ์ 2) การจัดการสิ่งแวดล้อมบริเวณบ้านพักคนงานได้ดำเนินการตามมาตรฐานบ้านพักคนงานและข้อกำหนดที่จะเป็นมาตรการในการป้องกันผลกระทบต่อชุมชนตาม "มาตรฐานและแบบก่อสร้างอาคารชั่วคราวสำหรับคนงานก่อสร้างและสถานรับเลี้ยงเด็กก่อนวัยเรียน" (มาตรฐาน ว.ส.ท.) 3) จัดให้มีถังขยะอย่างเพียงพอและมีฝาปิดเพื่อป้องกันหนู แมลงสาบ และแมลงวัน	ผู้รับผิดชอบของเจ้าของโครงการและบริษัทผู้รับเหมาก่อสร้าง ผู้รับผิดชอบ : บริษัท บีทีเอส แสนสิริ โฮลดิ้ง ทู จำกัด

BTS GROUP SANSIRI
บริษัท บีทีเอส แสนสิริ โฮลดิ้ง ทู จำกัด
BTS Sansiri Holding Two Limited

ลงชื่อ.. เจ้าของโครงการ
(นางสาวพัชริน เขี้ยวแก้ว)
ผู้รับมอบอำนาจ/บริษัท บีทีเอส แสนสิริ โฮลดิ้ง ทู จำกัด

MASTER FOR GREEN CO.,LTD
บริษัท มาสเตอร์ ฟอร์ กรีน จำกัด

ลงชื่อ..บุคคลธรรมดาผู้มีสิทธิจัดทำรายงาน
(นายอาหะหมัด เจ๊ะแม็ง)
บริษัท มาสเตอร์ ฟอร์ กรีน จำกัด

ตารางที่ 1 (ต่อ) มาตรการป้องกันและแก้ไขผลกระทบสิ่งแวดล้อม และมาตรการติดตามตรวจสอบผลกระทบสิ่งแวดล้อม โครงการ THE BASE Ratchada-Thapra 2 (เดอะเบส รัชดา-ท่าพระ 2) ตั้งอยู่ที่ถนนรัชดาภิเษก แขวงตลาดพลู เขตธนบุรี กรุงเทพมหานคร (ระยะก่อสร้าง)

องค์ประกอบทางสิ่งแวดล้อม	ผลกระทบสิ่งแวดล้อมที่สำคัญ	มาตรการป้องกันและแก้ไขผลกระทบสิ่งแวดล้อม	มาตรการติดตามตรวจสอบผลกระทบสิ่งแวดล้อม
4.1 สภาพเศรษฐกิจและสังคม (ต่อ) - การควบคุมดูแลคนงานก่อสร้าง (ต่อ)		4) จัดให้มีส้วม ที่อาบน้ำ ระบบระบายน้ำ การบำบัดน้ำเสียของคนงานให้ถูกสุขลักษณะ 5) จัดให้มีห้องส้วมสำหรับคนงานก่อสร้าง โดยติดตั้งระบบบำบัดน้ำเสียสำเร็จรูป ก่อนระบายน้ำทิ้งลงสู่ท่อระบายน้ำสาธารณะด้านหน้าโครงการต่อไป และจัดให้มีคนงานดูแลรักษาความสะอาดห้องน้ำ ห้องส้วมอย่างสม่ำเสมอ 6) มูลฝอยคนงานก่อสร้าง 600 ล./วัน หรือ 0.6 ลบ.ม./วัน ต้องจัดให้มีถังรองรับมูลฝอยเปียก ถังรองรับมูลฝอยแห้ง ถังรองรับมูลฝอยที่สามารถนำกลับมาใช้ประโยชน์ได้ (มูลฝอยรีไซเคิล) และถังรองรับมูลฝอยอันตราย วางไว้บริเวณที่พักวางมูลฝอยและรวบรวมมูลฝอยทั้งหมด 7) ติดต่อสำนักงานเขตในพื้นที่ให้เข้ามาเก็บขนมูลฝอยของคนงานก่อสร้างอย่างสม่ำเสมอ 8) จัดให้มีการฉีดพ่นแมลง และพาหะนำโรคภายในอาคารทุกๆ 1 เดือน 9) การเข้าพักบริเวณบ้านพักคนงานต้องจัดทำประวัติของคนงาน และห้ามนำบุคคลภายนอกเข้ามายังพื้นที่บ้านพัก ยกเว้นจะได้รับการตรวจสอบและอนุญาตจากหัวหน้าคนงานก่อน 10) บริษัทผู้รับเหมาหากมีการใช้แรงงานต่างด้าวในการก่อสร้างโครงการ จะต้องมีการขึ้นทะเบียนแรงงานต่างด้าวให้ถูกต้องตามที่กฎหมายกำหนด และผู้รับเหมาต้องมีเอกสารการจ้าง	

SANSIRI

บริษัท บีทีเอส แสนสิริ โฮลดิ้ง ทู จำกัด
BTS Sansiri Holding Two Limited

ลงชื่อ.. เจ้าของโครงการ
(นางสาวพัชริน เขี้ยวแก้ว)
ผู้รับมอบอำนาจ/บริษัท บีทีเอส แสนสิริ โฮลดิ้ง ทู จำกัด

MASTER FOR GREEN CO.,LTD
บริษัท มาสเตอร์ ฟอร์ กรีน จำกัด

ลงชื่อ..บุคคลธรรมดาผู้มีสิทธิจัดทำรายงาน
(นายอาหะหมัด เจ๊ะแม็ง)
บริษัท มาสเตอร์ ฟอร์ กรีน จำกัด

ตารางที่ 1 (ต่อ) มาตรการป้องกันและแก้ไขผลกระทบสิ่งแวดล้อม และมาตรการติดตามตรวจสอบผลกระทบสิ่งแวดล้อม โครงการ THE BASE Ratchada-Thapra 2 (เดอะเบส รัชดา-ท่าพระ 2) ตั้งอยู่ที่ถนนรัชดาภิเษก แขวงตลาดพลู เขตธนบุรี กรุงเทพมหานคร (ระยะก่อสร้าง)

องค์ประกอบทางสิ่งแวดล้อม	ผลกระทบสิ่งแวดล้อมที่สำคัญ	มาตรการป้องกันและแก้ไขผลกระทบสิ่งแวดล้อม	มาตรการติดตามตรวจสอบผลกระทบสิ่งแวดล้อม
4.1 สภาพเศรษฐกิจและสังคม (ต่อ) - การควบคุมดูแลคนงานก่อสร้าง (ต่อ)		งานคงงานอย่างถูกต้อง มีหลักฐานประกันสังคม และสวัสดิการอื่นไม่น้อยกว่าที่กฎหมายกำหนด 11) กำหนดเวลาเข้า-ออกบ้านพักคนงานไว้ไม่เกิน 22.00 น. 12) จัดให้มีเจ้าหน้าที่รักษาความปลอดภัย คอยควบคุมและตรวจสอบการเข้า-ออกบ้านพักคนงานก่อสร้าง 13) ห้ามเล่นการพนัน และดื่มสุราในบริเวณบ้านพักคนงาน 14) ผู้รับเหมาควบคุมคนงานก่อสร้างไม่ให้ส่งเสียงดัง โดยไม่มีความจำเป็นหรือเหตุอันควร 15) ออกกฎระเบียบการพักอาศัยภายในบ้านพักคนงาน และควบคุมการปฏิบัติตามอย่างเคร่งครัด พร้อมกำหนดบทลงโทษที่ชัดเจน 16) ดูแลและควบคุมคนงานอย่างเข้มงวด เพื่อป้องกันปัญหาลักขโมย การทำร้ายร่างกายและการทะเลาะวิวาทระหว่างคนงานด้วยกันเองหรือระหว่างคนงานกับคนในชุมชน และควบคุมคนงานให้ปฏิบัติตามกฎระเบียบที่กำหนดไว้อย่างเคร่งครัด	

SANSIRI
บริษัท บีทีเอส แสนสิริ โฮลดิ้ง ทู จำกัด
BTS Sansiri Holding Two Limited

ลงชื่อ.. เจ้าของโครงการ
(นางสาวพัชริน เขี้ยวแก้ว)
ผู้รับมอบอำนาจ/บริษัท บีทีเอส แสนสิริ โฮลดิ้ง ทู จำกัด

MASTER FOR GREEN CO.,LTD.
บริษัท มาสเตอร์ ฟอร์ กรีน จำกัด

ลงชื่อ...บุคคลธรรมดาผู้มีสิทธิจัดทำรายงาน
(นายอาหะหมัด เจ๊ะแม็ง)
บริษัท มาสเตอร์ ฟอร์ กรีน จำกัด

ตารางที่ 1 (ต่อ) มาตรการป้องกันและแก้ไขผลกระทบสิ่งแวดล้อม และมาตรการติดตามตรวจสอบผลกระทบสิ่งแวดล้อม โครงการ THE BASE Ratchada-Thapra 2 (เดอะเบส รัชดา-ท่าพระ 2) ตั้งอยู่ที่ถนนรัชดาภิเษก แขวงตลาดพลู เขตธนบุรี กรุงเทพมหานคร (ระยะก่อสร้าง)

องค์ประกอบทางสิ่งแวดล้อม	ผลกระทบสิ่งแวดล้อมที่สำคัญ	มาตรการป้องกันและแก้ไขผลกระทบสิ่งแวดล้อม	มาตรการติดตามตรวจสอบผลกระทบสิ่งแวดล้อม
4.2 อาชีวอนามัย และความปลอดภัย	**(1) การป้องกันอันตรายสำหรับคนงาน และอุบัติเหตุที่มีความเสี่ยงสูงที่อาจเกิดจากโครงการในระหว่างการก่อสร้าง** อุบัติเหตุจากงานก่อสร้างที่มีความเสี่ยง ให้มีผู้บาดเจ็บหรือเสียชีวิตจำนวนมาก สำหรับงานก่อสร้างอาคาร ซึ่งเป็นความเสี่ยงต่อผลกระทบในระดับสูงประกอบด้วย 1) <u>ช่วงการทำฐานรากและก่อสร้างชั้นใต้ดิน</u> - การพังทลายของดิน เช่น ดินปากหลุมพังมาทับคนงาน เป็นต้น 2) <u>ช่วงขึ้นโครงสร้าง สถาปัตยกรรม งานระบบ</u> - การพลัดตกจากที่สูง เช่น ตกจากนั่งร้าน ตกจากอาคาร ตกจากช่องลิฟต์ หรือตกจากช่องพื้นที่เจาะเปิดไว้ เป็นต้น - สิ่งของหนักหล่นใส่ วัสดุกระเด็นใส่ - ลวดสลิงขาด หรือใช้ลวดสลิงไม่ถูกวิธี - ชุดรอกเหนือศีรษะหล่นลงมาบนพื้น - การพังของนั่งร้าน - ปั้นจั่นเหวี่ยงถูกคนหรือสิ่งก่อสร้าง - ไฟฟ้า เช่น จากเครื่องผสมปูน เครื่องสูบน้ำ เครื่อง	1) จัดให้มีข้อบังคับและคู่มือว่าด้วยความปลอดภัยในการทำงานไว้ประจำในหน่วยก่อสร้าง 2) จัดทำเอกสารเกี่ยวกับการจัดระบบการจัดการด้านความปลอดภัยในการทำงานเก็บไว้ในพื้นที่ก่อสร้างเป็นเวลาไม่น้อยกว่าสองปีนับแต่วันจัดทำ และพร้อมที่จะให้พนักงานตรวจแรงงานตรวจสอบ 3) การกระทำใดๆ ในกิจกรรมที่เห็นว่าเกิดอันตรายให้วิศวกรควบคุมเป็นผู้พิจารณาก่อนตัดสินใจดำเนินการก่อสร้าง 4) แต่งตั้งหัวหน้าคนงาน เพื่อดูแลความปลอดภัยในการทำงานของคนงานในแต่ละส่วนงาน จัดอบรมคนงานก่อสร้างใหม่หรือที่ย้ายมาจากหน่วยก่อสร้างอื่น เพื่อให้ความรู้ด้านความปลอดภัย กฎระเบียบ และขั้นตอนการปฏิบัติตนและการทำงานในพื้นที่ก่อสร้าง 5) จัดวางผังบริเวณพื้นที่ก่อสร้างให้เหมาะสม โดยจัดให้พื้นที่ก่อสร้างอาคาร สำนักงานชั่วคราว พื้นที่เก็บกองวัสดุก่อสร้าง พื้นที่เก็บกองดิน พื้นที่พักมูลฝอย ห้องน้ำ/ส้วม ที่จอดรถขนส่งวัสดุ เป็นต้น ให้เป็นสัดส่วนเพื่อให้เกิดความเป็นระเบียบเรียบร้อย และสะดวกในการควบคุมดูแล 6) จัดให้มีการรักษาความสะอาดในพื้นที่ก่อสร้าง โดยต้องจัดเก็บวัสดุอุปกรณ์ก่อสร้างให้เรียบร้อยหลังเลิกงานทุกวัน	- ตรวจสอบความคงทนแข็งแรงของรั้วและนั่งร้านตลอดระยะก่อสร้าง - ตรวจสอบระบบสายไฟฟ้า อุปกรณ์ไฟฟ้าต่างๆ และเครื่องจักรกลให้อยู่ในสภาพพร้อมใช้งานเสมอตลอดระยะเวลาก่อสร้าง <u>ผู้รับผิดชอบ</u> :บริษัท บีทีเอส แสนสิริ โฮลดิ้ง ทู จำกัด

บริษัท บีทีเอส แสนสิริ โฮลดิ้ง ทู จำกัด
BTS Sansiri Holding Two Limited

ลงชื่อ.. เจ้าของโครงการ
(นางสาวพัชริน เขี้ยวแก้ว)
ผู้รับมอบอำนาจ/บริษัท บีทีเอส แสนสิริ โฮลดิ้ง ทู จำกัด

ASTER FOR GREEN CO.,LTD.
บริษัท มาสเตอร์ ฟอร์ กรีน จำกัด

ลงชื่อ..บุคคลธรรมดาผู้มีสิทธิจัดทำรายงาน
(นายอาหะหมัด เจ๊ะแม็ง)
บริษัท มาสเตอร์ ฟอร์ กรีน จำกัด

ตารางที่ 1 (ต่อ) มาตรการป้องกันและแก้ไขผลกระทบสิ่งแวดล้อม และมาตรการติดตามตรวจสอบผลกระทบสิ่งแวดล้อม โครงการ THE BASE Ratchada-Thapra 2 (เดอะเบส รัชดา-ท่าพระ 2) ตั้งอยู่ที่ถนนรัชดาภิเษก แขวงตลาดพลู เขตธนบุรี กรุงเทพมหานคร (ระยะก่อสร้าง)

องค์ประกอบทางสิ่งแวดล้อม	ผลกระทบสิ่งแวดล้อมที่สำคัญ	มาตรการป้องกันและแก้ไขผลกระทบสิ่งแวดล้อม	มาตรการติดตามตรวจสอบผลกระทบสิ่งแวดล้อม
4.2 อาชีวอนามัย และความปลอดภัย (ต่อ)	เชื่อมโลหะ ที่สายไฟฟ้ารั่ว หรือจากไฟฟ้าแรงสูง เป็นต้น - อัคคีภัย เช่น จากไฟฟ้าลัดวงจร การเชื่อมด้วยแก๊สและไฟฟ้า การสูบบุหรี่ หรือการวางเพลิง เป็นต้น - การหกล้ม การปะทะชนกัน การถูกสะเก็ดชิ้นงาน และถูกตะปูหรือเศษเหล็กตำที่เท้า 3) <u>ช่วงเก็บทำความสะอาด</u> - การพลัดตกจากที่สูง เช่น ตกจากนั่งร้าน ตกจากอาคาร ตกช่องลิฟต์ หรือตกจากช่องพื้นที่ เจาะเปิดไว้ เป็นต้น	และทำความสะอาดพื้นที่โดยรอบ โดยเฉพาะถนนที่ใช้เป็นทางเข้าออกพื้นที่ก่อสร้าง 7) จัดตั้งหน่วยพยาบาลและหน่วยฉุกเฉินขึ้นในหน่วยงานเพื่อช่วยชีวิตและระงับเหตุอันเกิดจากอุบัติเหตุใดๆ ที่อาจจะเกิดขึ้นได้ การปฐมพยาบาล การห้ามเลือด การดับเพลิง ฯลฯ และต้องมีการฝึกฝน ฝึกซ้อมอยู่เป็นประจำ ให้รวดเร็ว ถูกวิธีการ และสามารถปฏิบัติงานได้อย่างมีประสิทธิภาพ 8) จัดทำแผนปฏิบัติงาน สำหรับเหตุฉุกเฉินและการปฐมพยาบาล ประจำไว้ที่หน่วยก่อสร้าง 9) จัดให้มีเจ้าหน้าที่ความปลอดภัยในการทำงานวิชาชีพ (จป.วิชาชีพ) เพื่อควบคุมดูแลด้านความปลอดภัยของสถานที่และคนงานก่อสร้างและต้องมีคุณสมบัติสอดคล้องตามกฎกระทรวงกำหนดมาตรฐานในการบริหารและการจัดการด้านความปลอดภัยอาชีวอนามัย และสภาพแวดล้อมในการทำงาน พ.ศ.2549 10) โครงการต้องปฏิบัติตามข้อกำหนดเพื่อความปลอดภัยอาชีวอนามัย และความปลอดภัยในการทำงาน ให้เป็นไปตามบทบัญญัติแห่งกฎหมาย ประกอบด้วย - ประกาศกรมสวัสดิการและคุ้มครองแรงงาน เรื่อง มาตรฐานระดับเสียงที่ยอมให้ลูกจ้างได้รับเฉลี่ยตลอดระยะเวลาการ	

BTS GROUP SANSIRI
บริษัท บีทีเอส แสนสิริ โฮลดิ้ง ทู จำกัด
BTS Sansiri Holding Two Limited

ลงชื่อ.. เจ้าของโครงการ
(นางสาวพัชริน เขี้ยวแก้ว)
ผู้รับมอบอำนาจ/บริษัท บีทีเอส แสนสิริ โฮลดิ้ง ทู จำกัด

MASTER FOR GREEN CO.,LTD.
บริษัท มาสเตอร์ ฟอร์ กรีน จำกัด

ลงชื่อ..บุคคลธรรมดาผู้มีสิทธิจัดทำรายงาน
(นายอาหะหมัด เจ๊ะแม็ง)
บริษัท มาสเตอร์ ฟอร์ กรีน จำกัด

ตารางที่ 1 (ต่อ) มาตรการป้องกันและแก้ไขผลกระทบสิ่งแวดล้อม และมาตรการติดตามตรวจสอบผลกระทบสิ่งแวดล้อม โครงการ THE BASE Ratchada-Thapra 2 (เดอะเบส รัชดา-ท่าพระ 2) ตั้งอยู่ที่ถนนรัชดาภิเษก แขวงตลาดพลู เขตธนบุรี กรุงเทพมหานคร (ระยะก่อสร้าง)

องค์ประกอบทางสิ่งแวดล้อม	ผลกระทบสิ่งแวดล้อมที่สำคัญ	มาตรการป้องกันและแก้ไขผลกระทบสิ่งแวดล้อม	มาตรการติดตามตรวจสอบผลกระทบสิ่งแวดล้อม
4.2 อาชีวอนามัย และความปลอดภัย (ต่อ)		ทำงานในแต่ละวัน พ.ศ. 2561 - กฎกระทรวงกำหนดมาตรฐานในการบริหารและการจัดการด้านความปลอดภัย อาชีวอนามัย และสภาพแวดล้อมในการทำงานเกี่ยวกับความร้อน แสงสว่าง และเสียง พ.ศ. 2559 - ประกาศกรมสวัสดิการและคุ้มครองแรงงาน เรื่อง กำหนดชนิดและประเภทเครื่องจักรและอุปกรณ์ที่ใช้ในการทำงานก่อสร้างที่ต้องตรวจรับรองประจำปี พ.ศ. 2554 - กฎกระทรวงกำหนดมาตรฐานในการบริหารและการจัดการด้านความปลอดภัย อาชีวอนามัย และสภาพแวดล้อมในการทำงาน (ฉบับที่ 2) พ.ศ. 2553 - กฎกระทรวงกำหนดมาตรฐานในการบริหารและการจัดการด้านความปลอดภัย อาชีวอนามัยและสภาพแวดล้อมในการทำงานเกี่ยวกับงานก่อสร้าง พ.ศ. 2551 - กฎกระทรวงกำหนดมาตรฐานในการบริหารและการจัดการด้านความปลอดภัย อาชีวอนามัย และสภาพแวดล้อมในการทำงานเกี่ยวกับความร้อน แสงสว่าง และเสียง พ.ศ. 2549 (ประกาศในราชกิจจานุเบกษา เล่ม 123 ตอนที่ 23 ก ลงวันที่ 6 มีนาคม 2549) - กฎกระทรวงกำหนดมาตรฐานในการบริหารและการจัดการด้านความปลอดภัย อาชีวอนามัย และ	

บริษัท บีทีเอส แสนสิริ โฮลดิ้ง ทู จำกัด
BTS Sansiri Holding Two Limited

ลงชื่อ.. เจ้าของโครงการ
(นางสาวพัชริน เขี้ยวแก้ว)
ผู้รับมอบอำนาจ/บริษัท บีทีเอส แสนสิริ โฮลดิ้ง ทู จำกัด

MASTER FOR GREEN CO.,LTD.
บริษัท มาสเตอร์ ฟอร์ กรีน จำกัด

ลงชื่อ..บุคคลธรรมดาผู้มีสิทธิจัดทำรายงาน
(นายอาหะหมัด เจ๊ะแม็ง)
บริษัท มาสเตอร์ ฟอร์ กรีน จำกัด

ตารางที่ 1 (ต่อ) มาตรการป้องกันและแก้ไขผลกระทบสิ่งแวดล้อม และมาตรการติดตามตรวจสอบผลกระทบสิ่งแวดล้อม โครงการ THE BASE Ratchada-Thapra 2 (เดอะเบส รัชดา-ท่าพระ 2) ตั้งอยู่ที่ถนนรัชดาภิเษก แขวงตลาดพลู เขตธนบุรี กรุงเทพมหานคร (ระยะก่อสร้าง)

องค์ประกอบทางสิ่งแวดล้อม	ผลกระทบสิ่งแวดล้อมที่สำคัญ	มาตรการป้องกันและแก้ไขผลกระทบสิ่งแวดล้อม	มาตรการติดตามตรวจสอบผลกระทบสิ่งแวดล้อม
4.2 อาชีวอนามัย และความปลอดภัย (ต่อ)		สภาพแวดล้อมในการทำงานเกี่ยวกับความร้อน แสงสว่าง และเสียง พ.ศ. 2549 (ประกาศในราชกิจจานุเบกษา เล่ม 133 ตอนที่ 91 ก ลงวันที่ 17 ตุลาคม 2549) - กฎกระทรวงในการบริหารและการจัดการด้านความปลอดภัย อาชีวอนามัย และสภาพแวดล้อมในการทำงาน พ.ศ. 2548 - ข้อบัญญัติกรุงเทพมหานคร (2522) เรื่องการควบคุมการก่อสร้าง ประกาศกรุงเทพมหานคร (2534) กฎกระทรวงฉบับที่ 4 (2526)	
	(2) อุบัติเหตุจากอัคคีภัยจากการก่อสร้าง การก่อสร้างอาคารโครงการ อาจมีกิจกรรมที่อาจก่อให้เกิดอัคคีภัย เช่น การทิ้งบุหรี่ การเชื่อม อาจทำให้เป็นสาเหตุของเพลิงไหม้	1. จัดให้มีถังดับเพลิงเคมีภายในพื้นที่ก่อสร้าง เพื่อเตรียมความพร้อมกรณีเกิดเหตุเพลิงไหม้ 2. จัดให้มีการตรวจสอบถังดับเพลิงเคมี ให้สามารถใช้งานได้อยู่เสมอ หากพบว่ามีการเสียหายหรือใช้การไม่ได้ให้รีบดำเนินการแก้ไขทันที 3. ติดป้ายแนะนำการใช้อุปกรณ์แต่ละตัวไว้บริเวณที่อุปกรณ์ติดตั้งอยู่ เพื่อให้ผู้ที่อยู่ใกล้ที่เกิดเหตุสามารถใช้ได้ทันที 4. จัดอบรมและซ้อมการอพยพคนกรณีเพลิงไหม้ โดยติดต่อประสานกับสถานีดับเพลิงตลาดพลู ให้มาจัดอบรมและซักซ้อมแผนอพยพหนีไฟให้กับโครงการปีละ 2 ครั้ง	<u>ผู้รับผิดชอบ</u> : บริษัท บีทีเอส แสนสิริ โฮลดิ้ง ทู จำกัด

BTS SANSIRI
บริษัท บีทีเอส แสนสิริ โฮลดิ้ง ทู จำกัด
BTS Sansiri Holding Two Limited

ลงชื่อ.. เจ้าของโครงการ
(นางสาวพัชริน เขี้ยวแก้ว)
ผู้รับมอบอำนาจ/บริษัท บีทีเอส แสนสิริ โฮลดิ้ง ทู จำกัด

MASTER FOR GREEN CO.,LTD.
บริษัท มาสเตอร์ ฟอร์ กรีน จำกัด

ลงชื่อ..บุคคลธรรมดาผู้มีสิทธิจัดทำรายงาน
(นายอาหะหมัด เจ๊ะแม็ง)
บริษัท มาสเตอร์ ฟอร์ กรีน จำกัด

ตารางที่ 1 (ต่อ) มาตรการป้องกันและแก้ไขผลกระทบสิ่งแวดล้อม และมาตรการติดตามตรวจสอบผลกระทบสิ่งแวดล้อม โครงการ THE BASE Ratchada-Thapra 2 (เดอะเบส รัชดา-ท่าพระ 2) ตั้งอยู่ที่ถนนรัชดาภิเษก แขวงตลาดพลู เขตธนบุรี กรุงเทพมหานคร (ระยะก่อสร้าง)

องค์ประกอบทางสิ่งแวดล้อม	ผลกระทบสิ่งแวดล้อมที่สำคัญ	มาตรการป้องกันและแก้ไขผลกระทบสิ่งแวดล้อม	มาตรการติดตามตรวจสอบผลกระทบสิ่งแวดล้อม
4.2 อาชีวอนามัย และความปลอดภัย (ต่อ)	**(3) การได้รับอันตรายต่อสุขภาพคนงานด้านกายภาพ** สภาพสิ่งแวดล้อมของการทำงานส่งผลต่อคนงานก่อสร้างซึ่งเป็นผู้สัมผัส สารมลพิษทางอากาศ เสียง และแรงสั่นสะเทือนจากงานก่อสร้างในระยะประชิด ในกรณีที่คนงานใช้อุปกรณ์ลดเสียงและทำงาน 8 ชม./วัน ได้รับเสียงมากกว่า 85 เดซิเบลเอ แสดงว่าผู้รับเสียงจะได้รับเสียงจากการก่อสร้างที่มากกว่าค่ามาตรฐานระดับเสียงตามประกาศกรมสวัสดิการและคุ้มครองแรงงาน เรื่อง มาตรฐานระดับเสียงที่ยอมให้ลูกจ้างได้รับเฉลี่ยตลอดระยะเวลาการทำงานในแต่ละวัน (พ.ศ. 2561) ซึ่งโครงการจะต้องมีมาตรการเพิ่มเติมในเรื่องชั่วโมงการทำงานของคนงานก่อสร้าง รวมทั้งการทำงานที่สัมผัสต่อสารเคมีที่ใช้ในงานก่อสร้าง จึงอาจเป็นผลให้เจ็บป่วยได้ ซึ่งผลกระทบที่เกิดขึ้นเป็นอันตรายต่อสุขภาพและอาจเป็นอันตรายถึงชีวิต จึงเป็นผลกระทบในระดับสูง	<u>การป้องกันอันตรายจากสารมลสารทางอากาศ</u> 1) จัดหาอุปกรณ์ป้องกันอันตรายส่วนบุคคลที่เหมาะสมตามประเภทงานที่ทำ และกวดขันให้คนงานใช้หน้ากากกรองฝุ่นละออง และสารเคมีให้เหมาะสมตามประเภทงานที่ทำ 2) ติดป้ายสัญญาณเตือนพื้นที่ที่ต้องสวมใส่อุปกรณ์ป้องกันอันตรายส่วนบุคคลชนิดใดบ้างที่มองเห็นได้ชัดเจน เพื่อเตือนให้คนงานก่อสร้างต้องสวมใส่อุปกรณ์ป้องกันอันตรายในระหว่างทำงาน <u>การป้องกันอันตรายจากเสียงดัง</u> 1) กำหนดให้คนงานสวมอุปกรณ์ป้องกันอันตรายส่วนบุคคล ได้แก่ หมวกนิรภัย รองเท้าแข็ง ถุงมือ ปลั๊กอุดหู (Ear plug) หรือครอบหูเพื่อลดเสียงดัง เข็มขัดนิรภัยและสายช่วยชีวิต หรืออุปกรณ์ป้องกันอื่นใดที่มีลักษณะคล้ายกัน ตลอดระยะเวลาที่มีการทำงาน 2) จัดให้มีปลั๊กอุดหู (Ear Plugs) ชนิดโฟม ค่า NRR 29 dB(A) โดยต้องให้คนงานสวมใส่ตลอดเวลาที่ทำงานในระยะห่างไม่เกิน 5 ม. จากเครื่องจักรหรืออุปกรณ์ก่อสร้างที่มีเสียงดัง 3) กำหนดให้คนงานก่อสร้างที่ทำงานในระยะ 1 ม. ใส่ปลั๊กอุดหูและที่ครอบหูตลอดเวลาที่ทำงาน เพื่อลดผลกระทบด้านเสียงและกำหนดชั่วโมงทำงาน ดังนี้	<u>ผู้รับผิดชอบ</u> : บริษัท บีทีเอส แสนสิริ โฮลดิ้ง ทู จำกัด

BTS GROUP SANSIRI

บริษัท บีทีเอส แสนสิริ โฮลดิ้ง ทู จำกัด
BTS Sansiri Holding Two Limited

ลงชื่อ.. เจ้าของโครงการ
(นางสาวพัชริน เขี้ยวแก้ว)
ผู้รับมอบอำนาจ/บริษัท บีทีเอส แสนสิริ โฮลดิ้ง ทู จำกัด

MASTER FOR GREEN CO., LTD.
บริษัท มาสเตอร์ ฟอร์ กรีน จำกัด

ลงชื่อ..บุคคลธรรมดาผู้มีสิทธิจัดทำรายงาน
(นายอาหะหมัด เจ๊ะแม็ง)
บริษัท มาสเตอร์ ฟอร์ กรีน จำกัด

ตารางที่ 1 (ต่อ) มาตรการป้องกันและแก้ไขผลกระทบสิ่งแวดล้อม และมาตรการติดตามตรวจสอบผลกระทบสิ่งแวดล้อม โครงการ THE BASE Ratchada-Thapra 2 (เดอะเบส รัชดา-ท่าพระ 2) ตั้งอยู่ที่ถนนรัชดาภิเษก แขวงตลาดพลู เขตธนบุรี กรุงเทพมหานคร (ระยะก่อสร้าง)

องค์ประกอบทางสิ่งแวดล้อม	ผลกระทบสิ่งแวดล้อมที่สำคัญ	มาตรการป้องกันและแก้ไขผลกระทบสิ่งแวดล้อม	มาตรการติดตามตรวจสอบผลกระทบสิ่งแวดล้อม
4.2 อาชีวอนามัย และความปลอดภัย (ต่อ)		- Hand-held Pneumatic Breaker (เครื่องเจาะมือถือ) ทำงานที่ระยะ 1 ม. ให้มีชั่วโมงการทำงาน 5 ชม./วัน - Hand-held Circular Saw (เลื่อยตัดแบบมือถือ) ทำงานที่ระยะ 1 ม. ให้มีชั่วโมงการทำงาน 4 ชม./วัน - กรณีมีการใช้เครื่องจักรทำงานพร้อมกัน โดยคนงานทำงานอยู่ในระยะ 1 ม. ให้มีชั่วโมงการทำงาน 2 ชม./วัน 4) กำหนดให้คนงานก่อสร้างที่ทำงานในระยะ 3 ม. ในกรณีที่เครื่องจักรทำงานพร้อมกัน ให้ใส่ปลั๊กอุดหูและที่ครอบหูตลอดเวลาที่ทำงาน เพื่อลดผลกระทบด้านเสียง 5) จัดให้มีเจ้าหน้าที่อาชีวอนามัยและความปลอดภัย (จป. วิชาชีพ) เพื่อควบคุมดูแลด้านความปลอดภัยของสถานที่และคนงานก่อสร้าง <u>การป้องกันอันตรายจากความสั่นสะเทือน</u> 1) ใช้อุปกรณ์ป้องกันส่วนบุคคล เช่น ใช้ถุงมือสองชั้น หรือถุงมือสำหรับป้องกันแรงสั่นสะเทือน 2) ที่นั่งสำหรับรถขุดเจาะ หรือรถแทรกเตอร์ควรบุที่นั่งด้วยวัสดุที่ป้องกันความสั่นสะเทือน 3) ตรวจตราการทำงานของผู้ปฏิบัติงานที่ใช้เครื่องมือที่มีความสั่นสะเทือนอย่างใกล้ชิด 4) กำหนดให้พัก 20 นาที ทุกๆ ระยะเวลาการทำงาน 2 ชม.	

BTS GROUP SANSIRI

บริษัท บีทีเอส แสนสิริ โฮลดิ้ง ทู จำกัด BTS Sansiri Holding Two Limited

ลงชื่อ.. เจ้าของโครงการ
(นางสาวพัชริน เขี้ยวแก้ว)
ผู้รับมอบอำนาจ/บริษัท บีทีเอส แสนสิริ โฮลดิ้ง ทู จำกัด

MASTER FOR GREEN CO.,LTD. บริษัท มาสเตอร์ ฟอร์ กรีน จำกัด

ลงชื่อ..บุคคลธรรมดาผู้มีสิทธิจัดทำรายงาน
(นายอาหะหมัด เจ๊ะแม็ง)
บริษัท มาสเตอร์ ฟอร์ กรีน จำกัด

ตารางที่ 1 (ต่อ) มาตรการป้องกันและแก้ไขผลกระทบสิ่งแวดล้อม และมาตรการติดตามตรวจสอบผลกระทบสิ่งแวดล้อม โครงการ THE BASE Ratchada-Thapra 2 (เดอะเบส รัชดา-ท่าพระ 2) ตั้งอยู่ที่ถนนรัชดาภิเษก แขวงตลาดพลู เขตธนบุรี กรุงเทพมหานคร (ระยะก่อสร้าง)

องค์ประกอบทางสิ่งแวดล้อม	ผลกระทบสิ่งแวดล้อมที่สำคัญ	มาตรการป้องกันและแก้ไขผลกระทบสิ่งแวดล้อม	มาตรการติดตามตรวจสอบผลกระทบสิ่งแวดล้อม
4.2 อาชีวอนามัย และความปลอดภัย (ต่อ)		<u>การป้องกันอันตรายจากการสัมผัสสารเคมีที่ใช้ในการก่อสร้าง</u> 1) จัดหาอุปกรณ์ป้องกันอันตรายส่วนบุคคลที่เหมาะสมตามประเภทงานที่ทำและกวดขันให้คนงานก่อสร้างต้องใช้ชุดหน้ากากป้องกันสารพิษ ถุงมือยางที่กันอันตรายจากสารเคมีกระเด็น และรองเท้าพื้นยางหุ้มส้น เมื่อต้องทำงานที่ต้องสัมผัสสารเคมีที่เป็นพิษเสมอ 2) ติดป้ายสัญญาณเตือนพื้นที่ที่ต้องสวมใส่อุปกรณ์ป้องกันอันตรายส่วนบุคคลชนิดใดบ้างที่มองเห็นได้ชัดเจน เพื่อเตือนให้คนงานก่อสร้างต้องสวมใส่อุปกรณ์ป้องกันอันตรายในระหว่างทำงาน 3) กำหนดพื้นที่จัดเก็บสารเคมีโดยเฉพาะ และติดตั้งป้ายเตือน "สารอันตราย" ให้ชัดเจน	

SANSIRI
บริษัท บีทีเอส แสนสิริ โฮลดิ้ง ทู จำกัด
BTS Sansiri Holding Two Limited

ลงชื่อ.. เจ้าของโครงการ
(นางสาวพัชริน เขี้ยวแก้ว)
ผู้รับมอบอำนาจ/บริษัท บีทีเอส แสนสิริ โฮลดิ้ง ทู จำกัด

MASTER FOR GREEN CO.,LTD.
บริษัท มาสเตอร์ ฟอร์ กรีน จำกัด

ลงชื่อ..บุคคลธรรมดาผู้มีสิทธิจัดทำรายงาน
(นายอาหะหมัด เจ๊ะแม็ง)
บริษัท มาสเตอร์ ฟอร์ กรีน จำกัด

ตารางที่ 1 (ต่อ) มาตรการป้องกันและแก้ไขผลกระทบสิ่งแวดล้อม และมาตรการติดตามตรวจสอบผลกระทบสิ่งแวดล้อม โครงการ THE BASE Ratchada-Thapra 2 (เดอะเบส รัชดา-ท่าพระ 2) ตั้งอยู่ที่ถนนรัชดาภิเษก แขวงตลาดพลู เขตธนบุรี กรุงเทพมหานคร (ระยะก่อสร้าง)

องค์ประกอบทางสิ่งแวดล้อม	ผลกระทบสิ่งแวดล้อมที่สำคัญ	มาตรการป้องกันและแก้ไขผลกระทบสิ่งแวดล้อม	มาตรการติดตามตรวจสอบผลกระทบสิ่งแวดล้อม
4.2 อาชีวอนามัย และความปลอดภัย (ต่อ)	**(4) สวัสดิการ และการคุ้มครองแรงงาน** แรงงานภาคก่อสร้าง ส่วนใหญ่เป็นแรงงานในสังกัดของผู้รับเหมาก่อสร้าง และผู้รับเหมาช่วง ซึ่งอาจไม่ได้จดทะเบียนแรงงานอย่างถูกต้อง หรือ ไม่ได้รับสวัสดิการและการคุ้มครองแรงงานที่เหมาะสม ซึ่งเป็นผลกระทบต่อสวัสดิภาพของแรงงาน	1) จัดให้มีที่พักคนงานในช่วงกลางวันภายในหน่วยก่อสร้างให้เหมาะสม ไม่แออัด สะอาด อากาศถ่ายเทสะดวก 2) จัดเตรียมน้ำดื่มสะอาดให้เพียงพอต่อความต้องการของคนงานก่อสร้าง 3) จัดแยกพื้นที่สูบบุหรี่ไว้แยกจากพื้นที่พักคนงานทั่วไป 4) ผู้รับเหมาก่อสร้าง ต้องมีเอกสารการจ้างงานคนงานอย่างถูกต้อง มีหลักฐานประกันสังคม และสวัสดิการอื่นใดไม่น้อยกว่าที่กฎหมายกำหนด 5) แรงงานภาคก่อสร้างส่วนใหญ่เป็นแรงงานในสังกัดของผู้รับเหมาก่อสร้าง และผู้รับเหมาต้องมีเอกสารการจ้างงานคงงานอย่างถูกต้อง มีหลักฐานประกันสังคม และสวัสดิการอื่นไม่น้อยกว่าที่กฎหมายกำหนด 6) จัดตั้งหน่วยพยาบาลและห้องปฐมพยาบาลในสำนักงานก่อสร้าง เพื่อช่วยชีวิตจากอุบัติเหตุ และต้องมีการฝึกฝนฝึกซ้อมเจ้าหน้าที่อยู่เป็นประจำ ให้รวดเร็ว ถูกวิธีการ และสามารถปฏิบัติงานได้อย่างมีประสิทธิภาพ 7) ให้มีเฝือกคอ เฝือกแขนขา แผ่นรองหลัง ถังออกซิเจนพร้อมหน้ากาก และแปลสนามประจำห้องปฐมพยาบาล เพื่อนำมาใช้ช่วยเหลือเคลื่อนย้ายผู้ประสบอุบัติเหตุ	<u>ผู้รับผิดชอบ</u> : บริษัท บีทีเอส แสนสิริ โฮลดิ้ง ทู จำกัด

บริษัท บีทีเอส แสนสิริ โฮลดิ้ง ทู จำกัด
BTS Sansiri Holding Two Limited

ลงชื่อ...เจ้าของโครงการ
(นางสาวพัชริน เขี้ยวแก้ว)
ผู้รับมอบอำนาจ/บริษัท บีทีเอส แสนสิริ โฮลดิ้ง ทู จำกัด

MASTER FOR GREEN CO.,LTD.
บริษัท มาสเตอร์ ฟอร์ กรีน จำกัด

ลงชื่อ...บุคคลธรรมดาผู้มีสิทธิจัดทำรายงาน
(นายอาหะหมัด เจ๊ะแม็ง)
บริษัท มาสเตอร์ ฟอร์ กรีน จำกัด

ตารางที่ 1 (ต่อ) มาตรการป้องกันและแก้ไขผลกระทบสิ่งแวดล้อม และมาตรการติดตามตรวจสอบผลกระทบสิ่งแวดล้อม โครงการ THE BASE Ratchada-Thapra 2 (เดอะเบส รัชดา-ท่าพระ 2) ตั้งอยู่ที่ถนนรัชดาภิเษก แขวงตลาดพลู เขตธนบุรี กรุงเทพมหานคร (ระยะก่อสร้าง)

องค์ประกอบทางสิ่งแวดล้อม	ผลกระทบสิ่งแวดล้อมที่สำคัญ	มาตรการป้องกันและแก้ไขผลกระทบสิ่งแวดล้อม	มาตรการติดตามตรวจสอบผลกระทบสิ่งแวดล้อม
4.2 อาชีวอนามัย และความปลอดภัย (ต่อ)		8) จัดให้มีรถยนต์ ประจำพื้นที่ก่อสร้าง อย่างน้อย 1 คัน สำหรับนำส่งคนงานที่ประสบอุบัติเหตุ หรือเจ็บป่วยหนักในระหว่างการทำงาน 9) ในกรณีที่เกิดอุบัติเหตุ หรือคนงานเจ็บป่วยเนื่องจากการทำงาน ผู้รับเหมาก่อสร้าง ต้องรับผิดชอบค่ารักษาพยาบาลฉุกเฉินเบื้องต้นทั้งหมด และไม่นำเหตุแห่งการมีระบบประกันอุบัติเหตุ หรือกองทุนในลักษณะเดียวกัน มาใช้เป็นเหตุแห่งการปฏิเสธความรับผิดชอบในฐานะนายจ้าง	
4.3 การสาธารณสุข	**(1) ด้านคุณภาพอากาศ** กิจกรรมการก่อสร้างและกิจกรรมต่างๆ ภายในโครงการอาจทำให้ชุมชนบริเวณโดยรอบเป็นโรคเกี่ยวกับระบบทางเดินหายใจ ดังนี้ - ฝุ่นละอองจากการขุด ปรับ ถม ตัด เจียรกระเบื้อง และการฉาบปูนก่อให้เกิดผลกระทบต่อระบบหายใจ ภูมิแพ้ และปอด อาทิเช่น โรคหลอดลมอักเสบเรื้อรัง โรคหลอดลมอักเสบระยะเฉียบพลัน โรคหอบหืด โรคปอดอุดตันเรื้อรัง รวมถึงอาการไอจามและมีเสมหะ ทำให้เกิดความเดือดร้อนรำคาญต่อประชาชน	<u>มาตรการด้านการเตรียมและดูแลพื้นที่ก่อสร้าง</u> 1) จัดวางตำแหน่งเครื่องจักรและกิจกรรมที่จะก่อให้เกิดฝุ่นให้อยู่ห่างจากผู้รับฝุ่นมากที่สุด 2) ทำผนังหรือตาข่ายกั้นกิจกรรมและแหล่งกำเนิดฝุ่น เพื่อป้องกันการฟุ้งกระจายของฝุ่น 3) ควบคุมและลดปริมาณน้ำไหลและน้ำโคลนบนพื้นที่ก่อสร้าง 4) ไม่เก็บกองวัสดุที่อาจก่อให้เกิดฝุ่นในบริเวณพื้นที่ก่อสร้าง <u>มาตรการด้านการใช้เครื่องจักร</u> 1) ปิดรถบรรทุกดินในขณะขนดินเข้า-ออก พื้นที่ก่อสร้างด้วยผ้าใบให้มิดชิด 2) ไม่เดินเครื่องจักรขณะไม่ใช้งาน	<u>ผู้รับผิดชอบ</u> : บริษัท บีทีเอส แสนสิริ โฮลดิ้ง ทู จำกัด

SANSIRI

บริษัท บีทีเอส แสนสิริ โฮลดิ้ง ทู จำกัด
BTS Sansiri Holding Two Limited

MASTER FOR GREEN CO.,LTD.
บริษัท มาสเตอร์ ฟอร์ กรีน จำกัด

ลงชื่อ.. เจ้าของโครงการ
(นางสาวพัชริน เขี้ยวแก้ว)
ผู้รับมอบอำนาจ/บริษัท บีทีเอส แสนสิริ โฮลดิ้ง ทู จำกัด

ลงชื่อ..บุคคลธรรมดาผู้มีสิทธิจัดทำรายงาน
(นายอาหะหมัด เจ๊ะแม็ง)
บริษัท มาสเตอร์ ฟอร์ กรีน จำกัด

ตารางที่ 1 (ต่อ) มาตรการป้องกันและแก้ไขผลกระทบสิ่งแวดล้อม และมาตรการติดตามตรวจสอบผลกระทบสิ่งแวดล้อม โครงการ THE BASE Ratchada-Thapra 2 (เดอะเบส รัชดา-ท่าพระ 2) ตั้งอยู่ที่ถนนรัชดาภิเษก แขวงตลาดพลู เขตธนบุรี กรุงเทพมหานคร (ระยะก่อสร้าง)

องค์ประกอบทางสิ่งแวดล้อม	ผลกระทบสิ่งแวดล้อมที่สำคัญ	มาตรการป้องกันและแก้ไขผลกระทบสิ่งแวดล้อม	มาตรการติดตามตรวจสอบผลกระทบสิ่งแวดล้อม
4.3 การสาธารณสุข (ต่อ)	- ไฮโดรคาร์บอน มีผลระคายเคืองต่อระบบทางเดินหายใจ ทำให้ปอดอักเสบ และสารก่อมะเร็ง - ก๊าซคาร์บอนมอนอกไซด์ ทำให้เม็ดเลือดแดงไม่สามารถรับออกซิเจนจากปอดไปเลี้ยงร่างกายได้ตามปกติ เนื่องจากก๊าซคาร์บอนมอนอกไซด์มีความสามารถในการรวมตัวกับฮีโมโกลบินในเม็ดเลือดแดงได้มากกว่าก๊าซออกซิเจนถึง 200-250 เท่า จึงลดปริมาณการนำส่งออกซิเจนสู่อวัยวะและเนื้อเยื่อของร่างกายทำให้เวียนศีรษะ ตาพร่ามัว หายใจอึดอัด คลื่นไส้อาเจียน เป็นลม หมดสติ และการเพิ่มขึ้นของระดับคาร์บอนมอนอกไซด์จะเกี่ยวข้องกับการเสื่อมของการมองเห็น ระดับความสามารถในการทำงานลดลง ทำให้เฉื่อยชา ความสามารถในการเรียนรู้ต่ำลง และความสามารถในการทำงานที่ซับซ้อน - ก๊าซไนโตรเจนไดออกไซด์ทำให้เกิดการระคายเคืองในปอดและภูมิต้านทานของร่างกายต่ำลง ถ้าร่างกายรับเอาก๊าซไนโตรเจนไดออกไซด์ที่มีความเข้มข้นสูง จะทำอันตรายต่อปอดโดยตรง เช่น ทำให้ปอดอักเสบ เนื้องอกในปอด ทำให้	3) หลีกเลี่ยงการใช้เครื่องจักรที่ใช้น้ำมันเป็นเชื้อเพลิง ถ้าเป็นไปได้ควรใช้เครื่องจักรที่เดินเครื่องด้วยไฟฟ้า 4) วางแผนใช้เส้นทางและเวลาการขนส่งวัสดุ เพื่อลดปัญหาฝุ่นและจราจร โดยใช้ยานพาหนะในการขนส่ง ทั้งประเภทและเวลาตามข้อกำหนดของพนักงานจราจรในพื้นที่ <u>มาตรการด้านการใช้เครื่องมือก่อสร้าง</u> 1) ใช้อุปกรณ์ในการก่อสร้างที่ก่อให้เกิดฝุ่นน้อย 2) จัดหาแหล่งน้ำที่จะใช้สเปรย์ เพื่อลดฝุ่นให้เพียงพอ 3) ใช้ระบบการขนส่งที่จะก่อให้เกิดฝุ่นเป็นระบบปิด 4) จัดให้มีคนงานและระบบที่จะทำความสะอาดให้พร้อมใช้งาน ในกรณีที่มีการหกของสิ่งที่จะก่อให้เกิดฝุ่น <u>มาตรการเฉพาะด้านการจัดการของเสีย</u> 1) ละเว้นการเผามูลฝอยและวัสดุก่อสร้างภายในพื้นที่ก่อสร้าง <u>มาตรการเฉพาะด้านการเตรียมพื้นที่โดยการเปิดหน้าดิน</u> 1) เปิดพื้นที่ขุดดินบริเวณเล็กเท่าที่จำเป็นส่วนอื่นที่เปิดแล้วควรปิดผ้าใบคลุมไว้หากไม่ได้ปฏิบัติงานบนพื้นที่นั้น <u>มาตรการเฉพาะด้านการก่อสร้าง</u> 1) การเก็บกองทรายในพื้นที่ก่อสร้างต้องเก็บในบัน (Bund) และฉีดพรมน้ำให้เปียกชื้นเสมอ	

บริษัท บีทีเอส แสนสิริ โฮลดิ้ง ทู จำกัด
BTS Sansiri Holding Two Limited

ลงชื่อ.. เจ้าของโครงการ
(นางสาวพัชริน เขี้ยวแก้ว)
ผู้รับมอบอำนาจ/บริษัท บีทีเอส แสนสิริ โฮลดิ้ง ทู จำกัด

MASTER FOR GREEN CO.,LTD.
บริษัท มาสเตอร์ ฟอร์ กรีน จำกัด

ลงชื่อ..บุคคลธรรมดาผู้มีสิทธิจัดทำรายงาน
(นายอาหะหมัด เจ๊ะแม็ง)
บริษัท มาสเตอร์ ฟอร์ กรีน จำกัด

ตารางที่ 1 (ต่อ) มาตรการป้องกันและแก้ไขผลกระทบสิ่งแวดล้อม และมาตรการติดตามตรวจสอบผลกระทบสิ่งแวดล้อม โครงการ THE BASE Ratchada-Thapra 2 (เดอะเบส รัชดา-ท่าพระ 2) ตั้งอยู่ที่ถนนรัชดาภิเษก แขวงตลาดพลู เขตธนบุรี กรุงเทพมหานคร (ระยะก่อสร้าง)

องค์ประกอบทางสิ่งแวดล้อม	ผลกระทบสิ่งแวดล้อมที่สำคัญ	มาตรการป้องกันและแก้ไขผลกระทบสิ่งแวดล้อม	มาตรการติดตามตรวจสอบผลกระทบสิ่งแวดล้อม
4.3 การสาธารณสุข (ต่อ)	หลอดลมตีบตัน และยังเป็นผลให้เกิดการติดเชื้อในระบบทางเดินหายใจ หรือไข้หวัดใหญ่ เป็นต้น	2) การนำปูนซีเมนต์ผงเข้ามาในพื้นที่ก่อสร้างต้องนำเข้ามาโดยบรรจุในภาชนะที่มิดชิด มาตรการเฉพาะด้านการขนดิน 1) ขนส่งดินในช่วงเวลากลางวันเท่านั้น โดยขนส่งนอกช่วงเวลาเร่งด่วน และสอดคล้องกับประกาศเจ้าพนักงานจราจร 2) ล้างล้อรถบรรทุก ทุกครั้งที่จะนำรถออกนอกพื้นที่ก่อสร้าง 3) ปรับปรุงถนนในพื้นที่ก่อสร้างให้อยู่ในสภาพใช้งานได้ดีอยู่เสมอ 4) ใช้น้ำฉีดพ่นถนนถ้ามีการขนส่งในหน้าแล้ง หรือกรณีที่ถนนแห้ง 5) ควบคุมและกำชับให้รถขนส่งดินใช้ความระมัดระวังและลดความเร็วในการเดินรถในเขตพื้นที่ก่อสร้าง รวมถึงกำหนดให้ไม่มีการขนส่งดินในวันเสาร์ซึ่งเป็นวันหยุดพักผ่อน เพื่อลดผลกระทบต่อผู้พักอาศัยรอบโครงการ	
	(2) ด้านเสียง โดยปกติในงานก่อสร้างทุกประเภทจะมีเสียงดังรบกวนอยู่เสมอ แหล่งกำเนิดเสียงส่วนใหญ่เกิดจากการทำงานของเครื่องจักรกล อุปกรณ์ และเครื่องมือชนิดต่างๆ เป็นต้น การทำงานของเครื่องจักร การเคลื่อนย้ายวัสดุก่อสร้างเป็นกิจกรรมที่ก่อให้เกิดเสียงดัง อาจทำให้เกิด	มาตรการสำหรับคนงานก่อสร้าง 1) จัดให้มีการผลัดเปลี่ยนหมุนเวียนคนงานที่ปฏิบัติงานบริเวณที่มีแหล่งกำเนิดเสียงดัง เพื่อป้องกันผลกระทบที่อาจจะเกิดจากการสัมผัสเสียงดังเป็นเวลานานติดต่อกัน 2) กำหนดให้คนงานก่อสร้างจะต้องปฏิบัติในบริเวณที่มีเสียงดังเกินเกณฑ์มาตรฐานสวมใส่อุปกรณ์ป้องกันภัยส่วนบุคคล ได้แก่ earplug หรือ earmuff	ผู้รับผิดชอบ : บริษัท บีทีเอส แสนสิริ โฮลดิ้ง ทู จำกัด

บริษัท บีทีเอส แสนสิริ โฮลดิ้ง ทู จำกัด
BTS Sansiri Holding Two Limited

ลงชื่อ.. เจ้าของโครงการ
(นางสาวพัชริน เขี้ยวแก้ว)
ผู้รับมอบอำนาจ/บริษัท บีทีเอส แสนสิริ โฮลดิ้ง ทู จำกัด

MASTER FOR GREEN CO.,LTD
บริษัท มาสเตอร์ ฟอร์ กรีน จำกัด

ลงชื่อ..บุคคลธรรมดาผู้มีสิทธิจัดทำรายงาน
(นายอาหะหมัด เจ๊ะแม็ง)
บริษัท มาสเตอร์ ฟอร์ กรีน จำกัด

ตารางที่ 1 (ต่อ) มาตรการป้องกันและแก้ไขผลกระทบสิ่งแวดล้อม และมาตรการติดตามตรวจสอบผลกระทบสิ่งแวดล้อม โครงการ THE BASE Ratchada-Thapra 2 (เดอะเบส รัชดา-ท่าพระ 2) ตั้งอยู่ที่ถนนรัชดาภิเษก แขวงตลาดพลู เขตธนบุรี กรุงเทพมหานคร (ระยะก่อสร้าง)

องค์ประกอบทางสิ่งแวดล้อม	ผลกระทบสิ่งแวดล้อมที่สำคัญ	มาตรการป้องกันและแก้ไขผลกระทบสิ่งแวดล้อม	มาตรการติดตามตรวจสอบผลกระทบสิ่งแวดล้อม
4.3 การสาธารณสุข (ต่อ)	ความเครียดและเกิดภาวะรำคาญในช่วงเวลาพักผ่อน เนื่องจากเสียงดังรบกวน หรือหากอยู่ในบริเวณที่มีเสียงดังมากเป็นเวลานานอาจส่งผลกระทบต่อสุขภาพของผู้พักอาศัยใกล้เคียงพื้นที่โครงการ และคนงานก่อสร้าง	3) จัดหาที่พักอาศัยที่แข็งแรง ปลอดภัย และสะอาดให้คนงาน 4) แบ่งเวลาการทำงานและการพักผ่อนให้มีความเหมาะสม 5) กำกับดูแลและควบคุมคนงาน ให้มีความปลอดภัยในชีวิตและทรัพย์สิน เช่น ดูแล ควบคุมคนงานอย่างเข้มงวด เพื่อป้องกันปัญหาลักขโมย การทำร้ายร่างกาย และการทะเลาะวิวาทระหว่างคนงานด้วยกันเองหรือระหว่างคนงานกับคนในชุมชนใกล้เคียง **<u>มาตรการสำหรับผู้พักอาศัยใกล้เคียง</u>** 1) ผู้รับเหมาควบคุมคนงานก่อสร้างไม่ให้ส่งเสียงดังรบกวนผู้อยู่อาศัยข้างเคียง 2) ในการขนส่งวัสดุก่อสร้างเข้ามาในพื้นที่โครงการ โครงการต้องกำชับผู้รับเหมาให้ดำเนินการขนส่งให้ถูกต้องตามหลักการขนย้าย และควบคุมคนงานไม่ให้มีการโยนวัสดุ อุปกรณ์ก่อสร้าง เช่น เหล็กเส้น ซึ่งการกระทำดังกล่าวจะก่อให้เกิดเสียงดัง 3) จัดให้มีเจ้าหน้าที่ของโครงการเข้าพบผู้ที่อยู่อาศัยข้างเคียงพื้นที่โครงการ รวมทั้งพื้นที่บ้านพักคนงานเป็นระยะๆ ตลอดระยะเวลาการก่อสร้าง เพื่อสร้างความสัมพันธ์ที่ดี และรับทราบปัญหาจากผู้ที่อยู่ข้างเคียงโครงการโดยตรง 3) หลีกเลี่ยงการดำเนินการก่อสร้างที่ก่อให้เกิดเสียงดังรบกวนเวลาพักผ่อนของผู้ที่อยู่โดยรอบ	

บริษัท บีทีเอส แสนสิริ โฮลดิ้ง ทู จำกัด
BTS Sansiri Holding Two Limited

ลงชื่อ.. เจ้าของโครงการ
(นางสาวพัชริน เขี้ยวแก้ว)
ผู้รับมอบอำนาจ/บริษัท บีทีเอส แสนสิริ โฮลดิ้ง ทู จำกัด

MASTER FOR GREEN CO.,LTD
บริษัท มาสเตอร์ ฟอร์ กรีน จำกัด

ลงชื่อ..บุคคลธรรมดาผู้มีสิทธิจัดทำรายงาน
(นายอาหะหมัด เจ๊ะแม็ง)
บริษัท มาสเตอร์ ฟอร์ กรีน จำกัด

ตารางที่ 1 (ต่อ) มาตรการป้องกันและแก้ไขผลกระทบสิ่งแวดล้อม และมาตรการติดตามตรวจสอบผลกระทบสิ่งแวดล้อม โครงการ THE BASE Ratchada-Thapra 2 (เดอะเบส รัชดา-ท่าพระ 2) ตั้งอยู่ที่ถนนรัชดาภิเษก แขวงตลาดพลู เขตธนบุรี กรุงเทพมหานคร (ระยะก่อสร้าง)

องค์ประกอบทางสิ่งแวดล้อม	ผลกระทบสิ่งแวดล้อมที่สำคัญ	มาตรการป้องกันและแก้ไขผลกระทบสิ่งแวดล้อม	มาตรการติดตามตรวจสอบผลกระทบสิ่งแวดล้อม
4.3 การสาธารณสุข (ต่อ)		4) จัดให้มีเจ้าหน้าที่จากโครงการเข้าพบผู้พักอาศัยข้างเคียงเป็นประจำตลอดระยะก่อสร้าง เพื่อสอบถามถึงผลกระทบจากการก่อสร้างโครงการ พร้อมติดตั้งกล่องรับความคิดเห็นบริเวณป้อมยามหน้าโครงการเพื่อรับเรื่องร้องเรียนที่อาจเกิดขึ้น หากพบปัญหาที่เกิดขึ้นต้องหาแนวทางแก้ไขโดยทันที 5) กำหนดช่วงเวลาการก่อสร้างของโครงการ ดังนี้ - วันจันทร์-ศุกร์ ทำงานเวลา 8.00 - 17.00 น. ทั้งนี้ ในกรณีที่มีกิจกรรมการเทปูนเพื่อทำฐานรากที่จำเป็นต้องทำงานอย่างต่อเนื่องหลังเวลาที่กำหนดเป็นครั้งคราวนั้น ให้ดำเนินการได้ไม่เกินเวลา 21.00 น. โดยต้องได้รับอนุญาตจากหน่วยงานอนุญาต และกำหนดให้แจ้งผู้อยู่อาศัยข้างเคียงรับทราบล่วงหน้าอย่างน้อย 3 วัน โดยเข้าพบผู้พักอาศัยในพื้นที่ติดโครงการและปิดป้ายประกาศไว้บริเวณด้านหน้าโครงการ - วันเสาร์ ทำงานเวลา 8.00 น. -17.00 น. - วันอาทิตย์และวันหยุดนักขัตฤกษ์งดทำกิจกรรมก่อสร้าง	

SANSIRI
บริษัท บีทีเอส แสนสิริ โฮลดิ้ง ทู จำกัด
BTS Sansiri Holding Two Limited

ลงชื่อ.. เจ้าของโครงการ
(นางสาวพัชริน เขี้ยวแก้ว)
ผู้รับมอบอำนาจ/บริษัท บีทีเอส แสนสิริ โฮลดิ้ง ทู จำกัด

MASTER FOR GREEN CO.,LTD
บริษัท มาสเตอร์ ฟอร์ กรีน จำกัด

ลงชื่อ..บุคคลธรรมดาผู้มีสิทธิจัดทำรายงาน
(นายอาหะหมัด เจ๊ะแม็ง)
บริษัท มาสเตอร์ ฟอร์ กรีน จำกัด

ตารางที่ 1 (ต่อ) มาตรการป้องกันและแก้ไขผลกระทบสิ่งแวดล้อม และมาตรการติดตามตรวจสอบผลกระทบสิ่งแวดล้อม โครงการ THE BASE Ratchada-Thapra 2 (เดอะเบส รัชดา-ท่าพระ 2) ตั้งอยู่ที่ถนนรัชดาภิเษก แขวงตลาดพลู เขตธนบุรี กรุงเทพมหานคร (ระยะก่อสร้าง)

องค์ประกอบทางสิ่งแวดล้อม	ผลกระทบสิ่งแวดล้อมที่สำคัญ	มาตรการป้องกันและแก้ไขผลกระทบสิ่งแวดล้อม	มาตรการติดตามตรวจสอบผลกระทบสิ่งแวดล้อม
4.3 การสาธารณสุข (ต่อ)	**(3) คุณภาพน้ำ** โครงการจัดให้มีระบบบำบัดน้ำเสียสำเร็จรูป สามารถบำบัดน้ำเสียให้มีปริมาณความสกปรกในรูปบีโอดีไม่เกิน 20 มก./ล. ก่อนระบายลงสู่ระบบระบายน้ำสาธารณะ น้ำเสียที่เกิดจากคนงานก่อสร้างประมาณ 8 ลบ.ม./วัน ในพื้นที่ก่อสร้าง และประมาณ 32 ลบ.ม./วัน บริเวณบ้านพักคนงาน หากไม่มีการบำบัดที่ดี และคุณภาพน้ำทิ้งไม่ผ่านเกณฑ์มาตรฐานที่กำหนด อาจส่งผลกระทบต่อสุขภาพของบุคคลที่อยู่ใกล้เคียงได้ เนื่องจากในน้ำเสียอาจมีเชื้อโรคปะปนอยู่	1) จัดให้มีห้องส้วมสำหรับคนงานก่อสร้างไว้ที่บริเวณพื้นที่โครงการให้เพียงพอ 2) จัดให้มีถังบำบัดน้ำเสียสำเร็จรูป ซึ่งสามารถรองรับน้ำเสียได้ไม่น้อยกว่า 8 ลบ.ม./วัน ในพื้นที่ก่อสร้างและ ไม่น้อยกว่า 32 ลบ.ม./วัน ในบ้านพักคนงาน โดยมีประสิทธิภาพในการบำบัดให้น้ำทิ้งมีค่าบีโอดีระบายออกไม่เกิน 20 มก./ล. ก่อนระบายออกสู่ท่อระบายน้ำสาธารณะ 3) จัดให้มีคนงานรักษาความสะอาดห้องส้วมให้สะอาดอยู่เสมอ 4) ประสานให้บริษัทเอกชนเข้ามาสูบกากตะกอนส่วนเกินที่เกิดจากระบบบำบัดน้ำเสียไปกำจัด 5) เมื่อการก่อสร้างแล้วเสร็จ ให้ฝังกลบห้องส้วมให้เรียบร้อยก่อนจะนำพื้นที่ไปใช้เป็นพื้นที่อย่างอื่น	<u>ผู้รับผิดชอบ</u> : บริษัท บีทีเอส แสนสิริ โฮลดิ้ง ทู จำกัด
	(4) การจัดการมูลฝอย มูลฝอยที่เกิดจากคนงานก่อสร้าง มีปริมาณ 600 ล./วัน หรือ 0.6 ลบ.ม./วัน โครงการได้มีการจัดเตรียมถังรองรับมูลฝอย เป็นถังรองรับมูลฝอยย่อยสลายได้ มูลฝอยทั่วไป มูลฝอยรีไซเคิล และมูลฝอยอันตราย จัดวางไว้บริเวณพื้นที่ก่อสร้าง โดยให้รถเก็บขนมูลฝอยของสำนักงานเขตธนบุรีจะมารับไปกำจัดต่อไป	1) จัดหาถังรองรับมูลฝอยย่อยสลายได้ มูลฝอยทั่วไป มูลฝอยรีไซเคิล และมูลฝอยอันตราย เพื่อรองรับมูลฝอยที่เกิดขึ้น 2) กำชับให้คนงานทิ้งมูลฝอย ลงในภาชนะรองรับที่ได้จัดเตรียมไว้อย่างเคร่งครัด 3) ประสานงานกับสำนักงานเขตธนบุรีให้มารับมูลฝอยไปกำจัดอย่างสม่ำเสมอ	<u>ผู้รับผิดชอบ</u> : บริษัท บีทีเอส แสนสิริ โฮลดิ้ง ทู จำกัด

SANSIRI
บริษัท บีทีเอส แสนสิริ โฮลดิ้ง ทู จำกัด
BTS Sansiri Holding Two Limited

MASTER FOR GREEN CO.,LTD.
บริษัท มาสเตอร์ ฟอร์ กรีน จำกัด

ลงชื่อ...................................... เจ้าของโครงการ
(นางสาวพัชริน เขี้ยวแก้ว)
ผู้รับมอบอำนาจ/บริษัท บีทีเอส แสนสิริ โฮลดิ้ง ทู จำกัด

ลงชื่อ......................................บุคคลธรรมดาผู้มีสิทธิจัดทำรายงาน
(นายอาหะหมัด เจ๊ะแม็ง)
บริษัท มาสเตอร์ ฟอร์ กรีน จำกัด

ตารางที่ 1 (ต่อ) มาตรการป้องกันและแก้ไขผลกระทบสิ่งแวดล้อม และมาตรการติดตามตรวจสอบผลกระทบสิ่งแวดล้อม โครงการ THE BASE Ratchada-Thapra 2 (เดอะเบส รัชดา-ท่าพระ 2) ตั้งอยู่ที่ถนนรัชดาภิเษก แขวงตลาดพลู เขตธนบุรี กรุงเทพมหานคร (ระยะก่อสร้าง)

องค์ประกอบทางสิ่งแวดล้อม	ผลกระทบสิ่งแวดล้อมที่สำคัญ	มาตรการป้องกันและแก้ไขผลกระทบสิ่งแวดล้อม	มาตรการติดตามตรวจสอบผลกระทบสิ่งแวดล้อม
4.3 การสาธารณสุข (ต่อ)	มูลฝอยที่เกิดขึ้นจากโครงการ หากไม่มีการจัดการที่ดี อาจส่งกลิ่นรบกวนผู้อาศัยบริเวณใกล้เคียงโครงการ และเป็นแหล่งเพาะพันธุ์สัตว์และแมลงรบกวนและแพร่เชื้อโรคสู่คนได้		
	(5) ผลกระทบด้านสุขภาพต่อคนงานก่อสร้าง <u>โรคระบบทางเดินหายใจของคนงาน</u> จากการประเมินความเข้มข้นของมลสารทั้งหมดจากการก่อสร้าง ได้แก่ ฝุ่นละอองจากกิจกรรมการก่อสร้างในพื้นที่ มลสารจากเครื่องจักรกล และมลสารจากรถบรรทุก พบว่า ในระยะก่อสร้างจะทำให้เกิดมลสารทางอากาศ เมื่อเปรียบเทียบกับมาตรฐานคุณภาพในบรรยากาศแล้วพบว่าไม่มีค่าใดเกินมาตรฐานคุณภาพในบรรยากาศ	1) จัดเตรียมหน้ากากกันฝุ่นให้กับคนงานก่อสร้าง 2) ฉีดพรมน้ำบริเวณพื้นที่ก่อสร้างหรือบริเวณที่ทำให้เกิดฝุ่น วันละ 2 ครั้ง เช้า และเย็น ตลอดระยะก่อสร้าง เพื่อลดการฟุ้งกระจายของฝุ่นละออง 3) รักษาความสะอาดบริเวณด้านทางเข้า-ออก โครงการไม่ให้มีเศษดิน และทราย ตกค้างตลอดระยะเวลาก่อสร้าง 4) จัดให้มีหน้ากากป้องกันสำหรับคนงานที่เกี่ยวข้องกับการทำงานที่ใช้สารเคมีที่มีกลิ่นรุนแรง เช่น การทาสี เป็นต้น 5) จัดให้มีช่องระบายอากาศเพื่อให้อากาศถ่ายเทได้สะดวก 6) ไม่ให้คนงานทำงานในบริเวณที่ปิดทึบหรืออับชื้นต่อเนื่องกันเป็นระยะเวลานาน 7) หลีกเลี่ยงสารก่อภูมิแพ้ที่เป็นสาเหตุและสิ่งต่างๆ ที่จะกระตุ้นให้เกิดโรคหรืออาการกำเริบ	<u>ผู้รับผิดชอบ</u> : บริษัท บีทีเอส แสนสิริ โฮลดิ้ง ทู จำกัด

บริษัท บีทีเอส แสนสิริ โฮลดิ้ง ทู จำกัด
BTS Sansiri Holding Two Limited

ลงชื่อ.. เจ้าของโครงการ
(นางสาวพัชริน เขี้ยวแก้ว)
ผู้รับมอบอำนาจ/บริษัท บีทีเอส แสนสิริ โฮลดิ้ง ทู จำกัด

MASTER FOR GREEN CO.,LTD
บริษัท มาสเตอร์ ฟอร์ กรีน จำกัด

ลงชื่อ..บุคคลธรรมดาผู้มีสิทธิจัดทำรายงาน
(นายอาหะหมัด เจ๊ะแม็ง)
บริษัท มาสเตอร์ ฟอร์ กรีน จำกัด

ตารางที่ 1 (ต่อ) มาตรการป้องกันและแก้ไขผลกระทบสิ่งแวดล้อม และมาตรการติดตามตรวจสอบผลกระทบสิ่งแวดล้อม โครงการ THE BASE Ratchada-Thapra 2 (เดอะเบส รัชดา-ท่าพระ 2) ตั้งอยู่ที่ถนนรัชดาภิเษก แขวงตลาดพลู เขตธนบุรี กรุงเทพมหานคร (ระยะก่อสร้าง)

องค์ประกอบทางสิ่งแวดล้อม	ผลกระทบสิ่งแวดล้อมที่สำคัญ	มาตรการป้องกันและแก้ไขผลกระทบสิ่งแวดล้อม	มาตรการติดตามตรวจสอบผลกระทบสิ่งแวดล้อม
4.3 การสาธารณสุข (ต่อ)	<u>โรคลมแดด</u> โรคลมแดดมีสาเหตุจากร่างกายระบายความร้อนจากร่างกายไม่ทัน เนื่องจากอากาศที่ร้อนมากจนร่างกายมีความร้อนสะสมเกิน หรือร่างกายขาดน้ำ หรืออยู่ในภาวะเจ็บป่วยด้วยโรคอื่น เช่น ท้องร่วง อาหารเป็นพิษ อดนอน ส่งผลให้เกิดตะคริว หรือรุนแรงถึงขั้นหมดสติได้	1) จัดให้มีที่พักผ่อนสำหรับคนงานในบริเวณพื้นที่ก่อสร้าง ซึ่งมีหลังคาบังแดด และจัดให้มีน้ำดื่มในที่พักผ่อนสำหรับคนงาน 2) ให้คนงานที่ทำงานกลางแดดมีเวลาหยุดพัก หรือทำงานสลับหน้าที่ทำงานในร่ม ทุก 2 ชม. 3) ให้คนงานที่เจ็บป่วย ด้วยอาการท้องร่วง เป็นไข้ ให้หยุดพักงานจนกว่าจะหายเจ็บป่วย	<u>ผู้รับผิดชอบ</u> : บริษัท บีทีเอส แสนสิริ โฮลดิ้ง ทู จำกัด
	<u>โรคที่เกิดจากคนเป็นพาหะนำโรคของคนงาน</u> โรคที่เกิดจากคนเป็นพาหนะนำโรค อาจเกิดจากสาเหตุดังนี้ 1. ได้รับเชื้อจากการสัมผัสผู้ป่วย หรืออยู่ร่วมกับผู้ป่วยเป็นเวลานาน เช่น โรคไข้หวัด โรควัณโรค โรคมือเท้าปาก เป็นต้น 2. มีเพศสัมพันธ์กับผู้ป่วยติดเชื้อ เช่น โรคเอดส์ เป็นต้น 3. มีประชากรอยู่อาศัยอยู่อย่างแออัด	1) จ้างคนงานที่ถูกต้องตามกฎหมายเท่านั้น 2) ตรวจสุขภาพคนงานก่อนรับเข้าทำงานทุกครั้งและหลังรับเข้าทำงานปีละ 1 ครั้ง 3) จัดระบบสาธารณูปโภค สาธารณูปการ ให้แก่คนงานอย่างถูกสุขลักษณะ เช่น ห้องพัก ห้องน้ำ น้ำใช้ การระบายน้ำเสียจากห้องส้วม ถังรองรับมูลฝอย ฯลฯ ให้มีจำนวนและคุณภาพตามมาตรฐานวิศวกรรมสถานแห่งประเทศไทย ในพระบรมราชูปถัมภ์ 4) อบรมให้ความรู้แก่คนงานเรื่องวิธีป้องกันโรคติดต่อทางเพศสัมพันธ์ที่ถูกต้อง	<u>ผู้รับผิดชอบ</u> : บริษัท บีทีเอส แสนสิริ โฮลดิ้ง ทู จำกัด

SANSIRI
บริษัท บีทีเอส แสนสิริ โฮลดิ้ง ทู จำกัด
BTS Sansiri Holding Two Limited

ลงชื่อ.. เจ้าของโครงการ
(นางสาวพัชริน เขี้ยวแก้ว)
ผู้รับมอบอำนาจ/บริษัท บีทีเอส แสนสิริ โฮลดิ้ง ทู จำกัด

MASTER FOR GREEN CO.,LTD
บริษัท มาสเตอร์ ฟอร์ กรีน จำกัด

ลงชื่อ..บุคคลธรรมดาผู้มีสิทธิจัดทำรายงาน
(นายอาหะหมัด เจ๊ะแม็ง)
บริษัท มาสเตอร์ ฟอร์ กรีน จำกัด

ตารางที่ 1 (ต่อ) มาตรการป้องกันและแก้ไขผลกระทบสิ่งแวดล้อม และมาตรการติดตามตรวจสอบผลกระทบสิ่งแวดล้อม โครงการ THE BASE Ratchada-Thapra 2 (เดอะเบส รัชดา-ท่าพระ 2) ตั้งอยู่ที่ถนนรัชดาภิเษก แขวงตลาดพลู เขตธนบุรี กรุงเทพมหานคร (ระยะก่อสร้าง)

องค์ประกอบทางสิ่งแวดล้อม	ผลกระทบสิ่งแวดล้อมที่สำคัญ	มาตรการป้องกันและแก้ไขผลกระทบสิ่งแวดล้อม	มาตรการติดตามตรวจสอบผลกระทบสิ่งแวดล้อม
4.4 สุนทรียภาพ	กิจกรรมการก่อสร้าง และการวางวัสดุ อุปกรณ์ก่อสร้าง อาจทำให้เกิดทัศนียภาพที่ไม่ดี	1) จัดทำรั้วทึบ สูง 6 ม. ลักษณะเป็น Metal Sheet โดยรอบพื้นที่ก่อสร้าง และทางเข้า-ออกโครงการมีม่านกั้นไว้ เพื่อช่วยปิดบังไม่ให้เห็นภาพเศษวัสดุก่อสร้างและภาพกิจกรรมก่อสร้าง ซึ่งอาจเป็นทัศนียภาพที่ไม่สวยงาม 2) ใช้ผ้าใบคลุมรถบรรทุกที่ใช้ขนส่งเศษวัสดุก่อสร้างเพื่อป้องกันการร่วงหล่นลงบนถนน ทำให้เกิดภาพที่ไม่น่ามอง 3) จัดให้มีการวางแผนกองวัสดุในบริเวณพื้นที่ก่อสร้างโครงการโดยกองวัสดุเท่าที่จำเป็น 4) จัดให้มีคนงานกวาดเศษดิน ทราย ที่ตกบริเวณถนนหน้าโครงการและพื้นที่ข้างเคียงโครงการ โดยในกรณีที่มีเศษดินเปียกตกหล่นต้องทำความสะอาดโดยใช้น้ำฉีด และกวาดพื้นให้สะอาดโดยทันที 5) จัดให้มีตาข่ายกันฝุ่น (Mesh sheet) ชนิดกันไฟลาม คลุมโดยรอบอาคาร ตั้งแต่ชั้นล่างจนถึงชั้นสูงสุดของอาคาร เพื่อป้องกันการฟุ้งกระจายของฝุ่นละอองไปยังพื้นที่ข้างเคียง	- ตรวจสอบความคงทนแข็งแรงของรั้วตลอดระยะก่อสร้าง - จัดทำรายงานผลการปฏิบัติตามมาตรการป้องกันและแก้ไขผลกระทบสิ่งแวดล้อมและมาตรการติดตามตรวจสอบผลกระทบสิ่งแวดล้อมเสนอต่อกรุงเทพมหานคร ทุก 6 เดือน <u>ผู้รับผิดชอบ</u> : บริษัท บีทีเอส แสนสิริ โฮลดิ้ง ทู จำกัด

BTS GROUP SANSIRI
บริษัท บีทีเอส แสนสิริ โฮลดิ้ง ทู จำกัด
BTS Sansiri Holding Two Limited

ลงชื่อ.. เจ้าของโครงการ
(นางสาวพัชริน เขี้ยวแก้ว)
ผู้รับมอบอำนาจ/บริษัท บีทีเอส แสนสิริ โฮลดิ้ง ทู จำกัด

MASTER FOR GREEN CO.,LTD
บริษัท มาสเตอร์ ฟอร์ กรีน จำกัด

ลงชื่อ..บุคคลธรรมดาผู้มีสิทธิจัดทำรายงาน
(นายอาหะหมัด เจ๊ะแม็ง)
บริษัท มาสเตอร์ ฟอร์ กรีน จำกัด

ตารางที่ 1 (ต่อ) มาตรการป้องกันและแก้ไขผลกระทบสิ่งแวดล้อม และมาตรการติดตามตรวจสอบผลกระทบสิ่งแวดล้อม โครงการ THE BASE Ratchada-Thapra 2 (เดอะเบส รัชดา-ท่าพระ 2) ตั้งอยู่ที่ถนนรัชดาภิเษก แขวงตลาดพลู เขตธนบุรี กรุงเทพมหานคร (ระยะก่อสร้าง)

องค์ประกอบทางสิ่งแวดล้อม	ผลกระทบสิ่งแวดล้อมที่สำคัญ	มาตรการป้องกันและแก้ไขผลกระทบสิ่งแวดล้อม	มาตรการติดตามตรวจสอบผลกระทบสิ่งแวดล้อม
5. การบริหารจัดการโครงการ	กรณีที่โครงการเปิดให้จองห้องชุดพักอาศัยก่อนได้รับความเห็นชอบจากคณะกรรมการผู้ชำนาญการ จึงให้โครงการใช้แบบสัญญาจะซื้อจะขายตามแบบมาตรฐานที่รัฐมนตรีประกาศไว้ เพื่อให้ผู้จองได้รับสิทธิ์ตามข้อตกลงตามวันที่ทำสัญญา	1) ในกรณีที่มีทำการโฆษณาขายห้องชุดในอาคารชุด ต้องเก็บสำเนาข้อความหรือภาพที่โฆษณา หรือหนังสือชักชวนที่นำออกโฆษณาแก่บุคคลทั่วไปไม่ว่าจะทำในรูปแบบใดไว้ในสถานที่ทำการจนกว่าจะมีการขายห้องชุดหมด และต้องส่งสำเนาเอกสารดังกล่าวให้นิติบุคคลอาคารชุดจัดเก็บไว้อย่างน้อยหนึ่งชุด 2) สัญญาจะซื้อจะขายหรือสัญญาซื้อขายห้องชุดต้องทำตามแบบสัญญาที่รัฐมนตรีประกาศกำหนดสัญญาจะซื้อจะขายหรือสัญญาซื้อขายห้องชุด (แบบอช. 22) เพื่อให้เป็นไปตามมาตรา 6/1 และ 6/2 ของพระราชบัญญัติอาคารชุด (ฉบับที่ 4) พ.ศ. 2551 3) โครงการจะกำกับดูแลให้ผู้รับเหมาก่อสร้างและคนงานปฏิบัติตามมาตรการป้องกันและแก้ไขผลกระทบสิ่งแวดล้อมที่กำหนดไว้อย่างเคร่งครัด ตลอดจนเมื่อการก่อสร้างแล้วเสร็จและจัดตั้งนิติบุคคลอาคารชุด เจ้าของโครงการจะมีหนังสือแจ้งให้นิติบุคคลอาคารชุดรับทราบมาตรการป้องกันและแก้ไขผลกระทบสิ่งแวดล้อมในระยะดำเนินการ เพื่อให้นิติบุคคลอาคารชุดกำกับดูแลการปฏิบัติตามมาตรการฯ ในระยะดำเนินการโครงการอย่างเคร่งครัดต่อไป เพื่อมิให้การก่อสร้างและดำเนินโครงการส่งผลกระทบต่อชุมชนใกล้เคียง	<u>ผู้รับผิดชอบ</u> : บริษัท บีทีเอส แสนสิริ โฮลดิ้ง ทู จำกัด)

BTS GROUP SANSIRI
บริษัท บีทีเอส แสนสิริ โฮลดิ้ง ทู จำกัด
BTS Sansiri Holding Two Limited

ลงชื่อ.. เจ้าของโครงการ
(นางสาวพัชริน เขี้ยวแก้ว)
ผู้รับมอบอำนาจ/บริษัท บีทีเอส แสนสิริ โฮลดิ้ง ทู จำกัด

MASTER FOR GREEN CO.,LTD.
บริษัท มาสเตอร์ ฟอร์ กรีน จำกัด

ลงชื่อ..บุคคลธรรมดาผู้มีสิทธิจัดทำรายงาน
(นายอาหะหมัด เจ๊ะแม็ง)
บริษัท มาสเตอร์ ฟอร์ กรีน จำกัด

ตารางที่ 1 (ต่อ) มาตรการป้องกันและแก้ไขผลกระทบสิ่งแวดล้อม และมาตรการติดตามตรวจสอบผลกระทบสิ่งแวดล้อม โครงการ THE BASE Ratchada-Thapra 2 (เดอะเบส รัชดา-ท่าพระ 2) ตั้งอยู่ที่ถนนรัชดาภิเษก แขวงตลาดพลู เขตธนบุรี กรุงเทพมหานคร (ระยะก่อสร้าง)

องค์ประกอบทางสิ่งแวดล้อม	ผลกระทบสิ่งแวดล้อมที่สำคัญ	มาตรการป้องกันและแก้ไขผลกระทบสิ่งแวดล้อม	มาตรการติดตามตรวจสอบผลกระทบสิ่งแวดล้อม
5. การประชาสัมพันธ์	โครงการได้ให้ความสำคัญเรื่องการมีส่วนร่วมของประชาชนในพื้นที่ศึกษารัศมี 1 กม. รอบที่ตั้งโครงการ จึงจัดให้มีกิจกรรมการมีส่วนร่วมและรับฟังความคิดเห็นของประชาชนอย่างต่อเนื่อง ตั้งแต่ขั้นตอนการศึกษาจัดทำรายงานการประเมินผลกระทบสิ่งแวดล้อม เพื่อให้ประชาชนได้มีส่วนร่วมรับทราบข้อมูลโครงการอย่างต่อเนื่อง ตลอดจนได้เสนอข้อคิดเห็นที่เกี่ยวข้อง อันจะนำไปสู่การพัฒนาโครงการซึ่งเป็นที่ยอมรับและสอดคล้องกับสภาพชุมชน ดังนั้นในระยะก่อสร้าง จึงได้จัดทำแผนการประชาสัมพันธ์โครงการ เพื่อรับฟังความคิดเห็นของประชาชน ข้อวิตกกังวล และข้อเสนอแนะต่อโครงการ รวมทั้งเป็นการติดตามตรวจสอบผลกระทบสิ่งแวดล้อมด้านเศรษฐกิจและสังคมที่อาจเกิดจากโครงการ	1) ติดตั้งป้ายประกาศบริเวณพื้นที่ก่อสร้าง รวมทั้งระบุชื่อ ที่อยู่ หมายเลขโทรศัพท์ และสถานที่ที่สามารถติดต่อได้ของบริษัท บีทีเอส แสนสิริ โฮลดิ้ง ทู จำกัด เพื่อรับเรื่องร้องเรียนจากการก่อสร้างโครงการ และข้อเสนอแนะต่อโครงการ 2) จัดให้มีเจ้าหน้าที่จากโครงการเข้าพบผู้พักอาศัยข้างเคียงพื้นที่โครงการในรัศมี 100 ม. อย่างน้อยเดือนละ 1 ครั้ง ตลอดระยะเวลาก่อสร้าง เพื่อสอบถามถึงผลกระทบจากการก่อสร้างโครงการ หากมีปัญหาเกิดขึ้นต้องหาแนวทางแก้ไขอย่างเร่งด่วน 3) จัดให้มีจุดติดประกาศรายละเอียดของมาตรการป้องกันและแก้ไขผลกระทบสิ่งแวดล้อมที่โครงการต้องปฏิบัติอย่างเคร่งครัดไว้บริเวณด้านหน้าโครงการ ซึ่งเป็นตำแหน่งที่บุคคลทั่วไปสามารถมองเห็นได้อย่างชัดเจนตลอดระยะก่อสร้างโครงการ 4) จัดให้มีการติดตามผลการประชาสัมพันธ์โครงการ โดยจัดให้มีเจ้าหน้าที่รับเรื่องร้องเรียนที่อาจเกิดจากการก่อสร้าง ซึ่งหากมีเรื่องร้องเรียนต้องจัดเจ้าหน้าที่ตรวจสอบและแก้ไขปัญหาโดยทันที	<u>ผู้รับผิดชอบ</u> : บริษัท บีทีเอส แสนสิริ โฮลดิ้ง ทู จำกัด

SANSIRI
บริษัท บีทีเอส แสนสิริ โฮลดิ้ง ทู จำกัด
BTS Sansiri Holding Two Limited

ASTER FOR GREEN CO.,LTD.
บริษัท มาสเตอร์ ฟอร์ กรีน จำกัด

ลงชื่อ.. เจ้าของโครงการ
(นางสาวพัชริน เขี้ยวแก้ว)
ผู้รับมอบอำนาจ/บริษัท บีทีเอส แสนสิริ โฮลดิ้ง ทู จำกัด

ลงชื่อ..บุคคลธรรมดาผู้มีสิทธิจัดทำรายงาน
(นายอาหะหมัด เจ๊ะแม็ง)
บริษัท มาสเตอร์ ฟอร์ กรีน จำกัด

ตารางที่ 1 (ต่อ) มาตรการป้องกันและแก้ไขผลกระทบสิ่งแวดล้อม และมาตรการติดตามตรวจสอบผลกระทบสิ่งแวดล้อม โครงการ THE BASE Ratchada-Thapra 2 (เดอะเบส รัชดา-ท่าพระ 2) ตั้งอยู่ที่ถนนรัชดาภิเษก แขวงตลาดพลู เขตธนบุรี กรุงเทพมหานคร (ระยะก่อสร้าง)

องค์ประกอบทางสิ่งแวดล้อม	ผลกระทบสิ่งแวดล้อมที่สำคัญ	มาตรการป้องกันและแก้ไขผลกระทบสิ่งแวดล้อม	มาตรการติดตามตรวจสอบผลกระทบสิ่งแวดล้อม
6. การมีส่วนร่วมของประชาชน	เมื่อเริ่มดำเนินการก่อสร้างโครงการ ต้องสำรวจสภาพเศรษฐกิจ สังคม และความคิดเห็นของประชาชน ตลอดจนปัญหาและความต้องการแก้ไขปัญหาที่เกิดขึ้นจากโครงการ ให้เป็นไปตามหลักวิชาการและหลักสถิติ พร้อมทั้งแสดงภาพตำแหน่งการสำรวจ	- สำรวจสภาพเศรษฐกิจ สังคม และความคิดเห็นของประชาชนตลอดจนปัญหาและความต้องการแก้ไขปัญหาที่เกิดขึ้นจากโครงการ	- จัดให้มีการสำรวจสภาพเศรษฐกิจ สังคม และความคิดเห็นของประชาชน ตลอดจนปัญหาและความต้องการแก้ไขปัญหาที่เกิดขึ้นจากโครงการ ปีละ 1 ครั้ง ในระยะก่อสร้างโครงการจนถึงก่อนการขออนุญาตเปิดใช้อาคารทั้งครัวเรือน ประชาชน และสถานประกอบการระยะประชิด ระยะ 100 ม. และระยะใกล้เคียงอื่นๆ ที่เกิดผลกระทบ ผู้รับผิดชอบ : บริษัท บีทีเอส แสนสิริ โฮลดิ้ง ทู จำกัด
	กรณีที่มีการเปลี่ยนแปลงโครงการภายหลังเปิดดำเนินการซึ่งอาจส่งผลกระทบต่อชุมชน เพื่อให้การพัฒนาโครงการเป็นที่ยอมรับและสอดคล้องกับสภาพชุมชน โครงการจึงสำรวจความคิดเห็นของประชาชน พร้อมสำรวจสภาพเศรษฐกิจและสังคม โดยให้เป็นไปตามหลักวิชาการและหลักสถิติ พร้อมทั้งแสดงภาพตำแหน่งการสำรวจ	- สำรวจความคิดเห็นของประชาชน และสำรวจสภาพเศรษฐกิจและสังคมก่อนทุกครั้งที่มีการเปลี่ยนแปลงโครงการ	

SANSIRI
บริษัท บีทีเอส แสนสิริ โฮลดิ้ง ทู จำกัด
BTS Sansiri Holding Two Limited

ลงชื่อ.. เจ้าของโครงการ
(นางสาวพัชริน เขี้ยวแก้ว)
ผู้รับมอบอำนาจ/บริษัท บีทีเอส แสนสิริ โฮลดิ้ง ทู จำกัด

MASTER FOR GREEN CO.,LTD.
บริษัท มาสเตอร์ ฟอร์ กรีน จำกัด

ลงชื่อ...บุคคลธรรมดาผู้มีสิทธิจัดทำรายงาน
(นายอาหะหมัด เจ๊ะแม็ง)
บริษัท มาสเตอร์ ฟอร์ กรีน จำกัด

ตารางที่ 1 (ต่อ) มาตรการป้องกันและแก้ไขผลกระทบสิ่งแวดล้อม และมาตรการติดตามตรวจสอบผลกระทบสิ่งแวดล้อม โครงการ THE BASE Ratchada-Thapra 2 (เดอะเบส รัชดา-ท่าพระ 2) ตั้งอยู่ที่ถนนรัชดาภิเษก แขวงตลาดพลู เขตธนบุรี กรุงเทพมหานคร (ระยะก่อสร้าง)

องค์ประกอบทางสิ่งแวดล้อม	ผลกระทบสิ่งแวดล้อมที่สำคัญ	มาตรการป้องกันและแก้ไขผลกระทบสิ่งแวดล้อม	มาตรการติดตามตรวจสอบผลกระทบสิ่งแวดล้อม
6. การมีส่วนร่วมของประชาชน (ต่อ)	จากการประชุมหารือกับชุมชนที่พักอาศัยฝั่งเหนือของโครงการ เพื่อชี้แจงรายละเอียดโครงการ รับฟังข้อคิดเห็น และข้อเสนอแนะ ซึ่งโครงการได้นำข้อคิดเห็นและข้อเสนอแนะดังกล่าวมาดำเนินการ เพื่อลดข้อกลของชุมชน ดังนี้		
	1) ขอให้พิจารณาระยะห่างและพันธุ์ไม้ที่ปลูกใกล้เคียงบ้านพักอาศัยของชุมชน เนื่องจากกังวลเรื่องรากของไม้ยืนต้นที่อาจจะกระทบกับผนัง/อาคารบ้านเรือน	- โครงการได้พิจารณาพันธุ์ไม้และระยะการปลูกไม้ยืนต้นที่ไม่ส่งผลกระทบต่อบ้านข้างเคียง ในเชิงของรากต้นไม้ที่จะกระทบต่อบ้านที่อยู่ติดโครงการ	<u>ผู้รับผิดชอบ</u> : บริษัท บีทีเอส แสนสิริ โฮลดิ้ง ทู จำกัด
	2) ต้องการให้พิจารณาระยะห่างระหว่างอาคารโครงการกับพื้นที่ข้างเคียงให้มากกว่า 6 เมตร เนื่องจากมีข้อห่วงกังวลเรื่องผลกระทบจากการก่อสร้างที่อยู่ใกล้มาก และเป็นห่วงเรื่องเสียงดัง ฝุ่นละออง จากการเดินรถในอาคาร	- ในระยะก่อสร้างโครงการจะมีแนวรั้วสูง 6 เมตร โดยรอบพื้นที่ก่อสร้าง - มีการติดตั้ง Mesh Sheet กั้นตัวอาคารโดยรอบตลอดแนวความสูงของอาคาร โดยจะรื้อถอน Mesh Sheet ออกภายหลังที่มีการปิดกรอบอาคารในชั้นนั้นๆ เรียบร้อยแล้ว - จัดให้มีแผงกันวัสดุตกหล่นเป็นระยะๆ ซึ่งจะช่วยป้องกันวัสดุจากการก่อสร้างตกหล่นไปยังบ้านข้างเคียงได้ - ผนังชั้นที่จอดรถในด้านที่ติดกับชุมชน จะปรับให้เป็นผนังทึบเพื่อช่วยป้องกันเรื่องเสียงและฝุ่นควันจากรถยนต์ในระยะเปิดดำเนินการ	<u>ผู้รับผิดชอบ</u> : บริษัท บีทีเอส แสนสิริ โฮลดิ้ง ทู จำกัด

BTS GROUP SANSIRI
บริษัท บีทีเอส แสนสิริ โฮลดิ้ง ทู จำกัด
BTS Sansiri Holding Two Limited

ลงชื่อ.. เจ้าของโครงการ
(นางสาวพัชริน เขี้ยวแก้ว)
ผู้รับมอบอำนาจ/บริษัท บีทีเอส แสนสิริ โฮลดิ้ง ทู จำกัด

MASTER FOR GREEN CO.,LTD.
บริษัท มาสเตอร์ ฟอร์ กรีน จำกัด

ลงชื่อ..บุคคลธรรมดาผู้มีสิทธิจัดทำรายงาน
(นายอาหะหมัด เจ๊ะแม็ง)
บริษัท มาสเตอร์ ฟอร์ กรีน จำกัด

ตารางที่ 1 (ต่อ) มาตรการป้องกันและแก้ไขผลกระทบสิ่งแวดล้อม และมาตรการติดตามตรวจสอบผลกระทบสิ่งแวดล้อม โครงการ THE BASE Ratchada-Thapra 2 (เดอะเบส รัชดา-ท่าพระ 2) ตั้งอยู่ที่ถนนรัชดาภิเษก แขวงตลาดพลู เขตธนบุรี กรุงเทพมหานคร (ระยะก่อสร้าง)

องค์ประกอบทางสิ่งแวดล้อม	ผลกระทบสิ่งแวดล้อมที่สำคัญ	มาตรการป้องกันและแก้ไขผลกระทบสิ่งแวดล้อม	มาตรการติดตามตรวจสอบผลกระทบสิ่งแวดล้อม
6. การมีส่วนร่วมของประชาชน (ต่อ)	3) การขุดดินอาจก่อให้เกิดดินพัง/การเคลื่อนตัวของดินโครงการมีวิธีการป้องกันอย่างไร	- จัดให้มีระบบ Sheet-pile ป้องกันการเคลื่อนตัวของดินในส่วนที่ขุดดินลึก - จัดให้มีการตรวจวัดการเคลื่อนตัวของดิน - ก่อนเริ่มงานก่อสร้างโครงการ จะมีเจ้าหน้าที่ของโครงการเข้าตรวจสอบสภาพบ้านเรือนใกล้เคียง โดยถ่ายภาพและทำเอกสารระบุรายละเอียดไว้ให้เจ้าของบ้าน 1 ชุด และโครงการเก็บไว้ 1 ชุด หากโครงการทำให้เกิดผลกระทบต่อบ้านข้างเคียง โครงการจะรับผิดชอบผลกระทบที่เกิดขึ้น และแก้ไขผลกระทบที่เกิดขึ้นโดยเร็ว	ผู้รับผิดชอบ : บริษัท บีทีเอส แสนสิริ โฮลดิ้ง ทู จำกัด
	4) การจราจรติดขัด บริเวณทางเข้าออกในระหว่างการก่อสร้างที่ติดกับถนนสาธารณะหน้าโครงการ จะมีการปิดถนนสาธารณะหรือไม่ เนื่องจากทางแคบอยู่แล้ว	- โครงการจะไม่ปิดถนนสาธารณะในระยะก่อสร้าง และจะขนส่งวัสดุก่อสร้างในช่วงเวลาที่ไม่ใช่เวลาเร่งด่วน	ผู้รับผิดชอบ : บริษัท บีทีเอส แสนสิริ โฮลดิ้ง ทู จำกัด
	5) บ้านพักคนงานอยู่ในพื้นที่โครงการหรือไม่	- คนงานไม่ได้พักในพื้นที่โครงการ ปัจจุบันโครงการยังไม่ได้จัดหาผู้รับเหมา	ผู้รับผิดชอบ : บริษัท บีทีเอส แสนสิริ โฮลดิ้ง ทู จำกัด
	6) ห้องน้ำของคนงานไม่ควรตั้งอยู่ใกล้เคียงบ้านพักในชุมชน	- โครงการจะพิจารณาตำแหน่งห้องน้ำคนงานให้อยู่ห่างจากชุมชน	ผู้รับผิดชอบ : บริษัท บีทีเอส แสนสิริ โฮลดิ้ง ทู จำกัด

BTS GROUP SANSIRI
บริษัท บีทีเอส แสนสิริ โฮลดิ้ง ทู จำกัด
BTS Sansiri Holding Two Limited

ลงชื่อ.. เจ้าของโครงการ
(นางสาวพัชริน เขี้ยวแก้ว)
ผู้รับมอบอำนาจ/บริษัท บีทีเอส แสนสิริ โฮลดิ้ง ทู จำกัด

MASTER FOR GREEN CO.,LTD
บริษัท มาสเตอร์ ฟอร์ กรีน จำกัด

ลงชื่อ..บุคคลธรรมดาผู้มีสิทธิจัดทำรายงาน
(นายอาหะหมัด เจ๊ะแม็ง)
บริษัท มาสเตอร์ ฟอร์ กรีน จำกัด

ตารางที่ 1 (ต่อ) มาตรการป้องกันและแก้ไขผลกระทบสิ่งแวดล้อม และมาตรการติดตามตรวจสอบผลกระทบสิ่งแวดล้อม โครงการ THE BASE Ratchada-Thapra 2 (เดอะเบส รัชดา-ท่าพระ 2) ตั้งอยู่ที่ถนนรัชดาภิเษก แขวงตลาดพลู เขตธนบุรี กรุงเทพมหานคร (ระยะก่อสร้าง)

องค์ประกอบทางสิ่งแวดล้อม	ผลกระทบสิ่งแวดล้อมที่สำคัญ	มาตรการป้องกันและแก้ไขผลกระทบสิ่งแวดล้อม	มาตรการติดตามตรวจสอบผลกระทบสิ่งแวดล้อม
6. การมีส่วนร่วมของประชาชน (ต่อ)	7) ฝุ่นจากการก่อสร้าง/การติดตั้งผนังกันฝุ่น จะติดไปถึงเมื่อไหร่ จนกว่าจะสร้างเสร็จหรือไม่	- โครงการมีการติดตั้ง Mesh sheet ซึ่งเป็นผ้าใบก่อสร้าง ที่จะช่วยลดการฟุ้งกระจายของฝุ่นได้ส่วนหนึ่ง และช่วยป้องกันวัสดุตกหล่นออกนอกอาคารโดยจะติดตั้งโดยรอบอาคารที่กำลังก่อสร้าง โดยจะติดตั้งไว้จนกว่าจะมีการติดผนังอาคารหรือมีการติดตั้งประตูหน้าต่างเสร็จแล้ว ถึงจะเอา Mesh Sheet ออก	ผู้รับผิดชอบ : บริษัท บีทีเอส แสนสิริ โฮลดิ้ง ทู จำกัด
	8) ฝุ่นจากการก่อสร้างที่ระดับพื้นดิน เช่น การผสมปูน	- ในการก่อสร้างโครงการจะมีคอนกรีตผสมเสร็จจัดส่งมาจากภายนอก เพื่อป้องกันฝุ่นฟุ้งกระจายแต่จะมีการผสมปูนเล็กๆ น้อยๆ ในการเก็บงานโครงการ	ผู้รับผิดชอบ : บริษัท บีทีเอส แสนสิริ โฮลดิ้ง ทู จำกัด
	9) น้ำเสียจากพื้นที่โครงการในระหว่างก่อสร้าง	- มีการติดตั้งระบบบำบัดน้ำเสียโดยน้ำเสีย และมีรางระบายน้ำรอบโครงการ โดยจะระบายลงสู่ท่อระบายน้ำไม่มีการปล่อยให้ขังในพื้นที่โครงการ	ผู้รับผิดชอบ : บริษัท บีทีเอส แสนสิริ โฮลดิ้ง ทู จำกัด
	10) ระยะเวลาการทำงานระยะก่อสร้าง	- กำหนดช่วงเวลาก่อสร้าง ดังนี้ ■ วันจันทร์-ศุกร์ ทำงานเวลา 8.00 - 17.00 น. ทั้งนี้ ในกรณีที่มีกิจกรรมการเทปูนเพื่อทำฐานรากที่จำเป็นต้องทำงานอย่างต่อเนื่องหลังเวลาที่กำหนดเป็นครั้งคราวนั้น ให้ดำเนินการได้ไม่เกินเวลา 21.00 น. โดยต้องได้รับอนุญาตจากหน่วยงานอนุญาต และกำหนดให้แจ้งผู้อยู่อาศัยข้างเคียงรับทราบล่วงหน้าอย่างน้อย 3 วัน โดยเข้าพบผู้พักอาศัยในพื้นที่ติดโครงการและปิดป้ายประกาศไว้บริเวณด้านหน้าโครงการ	ผู้รับผิดชอบ : บริษัท บีทีเอส แสนสิริ โฮลดิ้ง ทู จำกัด

SANSIRI

บริษัท บีทีเอส แสนสิริ โฮลดิ้ง ทู จำกัด
BTS Sansiri Holding Two Limited

ลงชื่อ.. เจ้าของโครงการ
(นางสาวพัชริน เขี้ยวแก้ว)
ผู้รับมอบอำนาจ/บริษัท บีทีเอส แสนสิริ โฮลดิ้ง ทู จำกัด

MASTER FOR GREEN CO.,LTD.
บริษัท มาสเตอร์ ฟอร์ กรีน จำกัด

ลงชื่อ..บุคคลธรรมดาผู้มีสิทธิจัดทำรายงาน
(นายอาหะหมัด เจ๊ะแม็ง)
บริษัท มาสเตอร์ ฟอร์ กรีน จำกัด

ตารางที่ 1 (ต่อ) มาตรการป้องกันและแก้ไขผลกระทบสิ่งแวดล้อม และมาตรการติดตามตรวจสอบผลกระทบสิ่งแวดล้อม โครงการ THE BASE Ratchada-Thapra 2 (เดอะเบส รัชดา-ท่าพระ 2) ตั้งอยู่ที่ถนนรัชดาภิเษก แขวงตลาดพลู เขตธนบุรี กรุงเทพมหานคร (ระยะก่อสร้าง)

องค์ประกอบทางสิ่งแวดล้อม	ผลกระทบสิ่งแวดล้อมที่สำคัญ	มาตรการป้องกันและแก้ไขผลกระทบสิ่งแวดล้อม	มาตรการติดตามตรวจสอบผลกระทบสิ่งแวดล้อม
6. การมีส่วนร่วมของประชาชน (ต่อ)		■ วันเสาร์ ทำงานเวลา 8.00-17.00 น. ■ วันอาทิตย์และวันหยุดนักขัตฤกษ์งดทำกิจกรรมก่อสร้าง	
	11) แสงจาก spotlight ในช่วงงานก่อสร้าง	- โครงการจะปรับแสงจาก spotlight ในช่วงงานก่อสร้าง ไม่ให้กระทบต่อชุมชนข้างเคียง	ผู้รับผิดชอบ : บริษัท บีทีเอส แสนสิริ โฮลดิ้ง ทู จำกัด
	12) ความเป็นไปได้ในการลดชั้นให้สูงน้อยลงกว่าเดิม	- ตัวแทนโครงการชี้แจงชุมชนโดยตรงว่า โครงการไม่สามารถลดจำนวนชั้นลงได้ เนื่องด้วยเหตุผลด้านการตลาดของโครงการ	ผู้รับผิดชอบ : บริษัท บีทีเอส แสนสิริ โฮลดิ้ง ทู จำกัด
7. การรับเรื่องร้องเรียน	จากการดำเนินการก่อสร้างอาคารโครงการ ซึ่งอาจส่งผลกระทบต่อผู้พักอาศัยโดยรอบพื้นที่โครงการ ทั้งนี้โครงการได้จัดให้มีมาตรการป้องกันและแก้ไขผลกระทบสิ่งแวดล้อมเพื่อลดผลกระทบด้านต่างๆ แล้ว อย่างไรก็ตามเพื่อให้โครงการสามารถดำเนินไปพร้อมกับการพักอาศัยของชุมชน/ผู้พักอาศัยโดยรอบ/เส้นทางการขนส่งวัสดุก่อสร้างได้ด้วยดี โครงการจึงจัดให้มีแผนการรับเรื่องร้องเรียนดังแสดงใน**รูปที่ 1**	- จัดให้มีแผนการรับเรื่องร้องเรียนในการดำเนินการก่อสร้างอาคารโครงการ 5 ช่องทาง ได้แก่ กล่องรับเรื่องร้องเรียนบริเวณด้านหน้าพื้นที่ก่อสร้างโครงการ โทรศัพท์ โทรสาร สำนักงานบริษัท บีทีเอส แสนสิริ โฮลดิ้ง ทู จำกัด และสำนักงานเขตธนบุรี พร้อมขั้นตอนการร้องเรียนดังแสดงใน **รูปที่ 1**	- จัดให้มีการติดตามผลการประชาสัมพันธ์โครงการ โดยจัดให้มีเจ้าหน้าที่รับเรื่องร้องเรียนที่อาจเกิดจากการก่อสร้าง ซึ่งหากมีเรื่องร้องเรียนต้องจัดเจ้าหน้าที่ตรวจสอบและแก้ไขปัญหาโดยทันที ผู้รับผิดชอบ : บริษัท บีทีเอส แสนสิริ โฮลดิ้ง ทู จำกัด

BTS GROUP SANSIRI
บริษัท บีทีเอส แสนสิริ โฮลดิ้ง ทู จำกัด
BTS Sansiri Holding Two Limited

MASTER FOR GREEN CO.,LTD
บริษัท มาสเตอร์ ฟอร์ กรีน จำกัด

ลงชื่อ.. เจ้าของโครงการ
(นางสาวพัชริน เขียวแก้ว)
ผู้รับมอบอำนาจ/บริษัท บีทีเอส แสนสิริ โฮลดิ้ง ทู จำกัด

ลงชื่อ..บุคคลธรรมดาผู้มีสิทธิจัดทำรายงาน
(นายอาหะหมัด เจ๊ะแม็ง)
บริษัท มาสเตอร์ ฟอร์ กรีน จำกัด

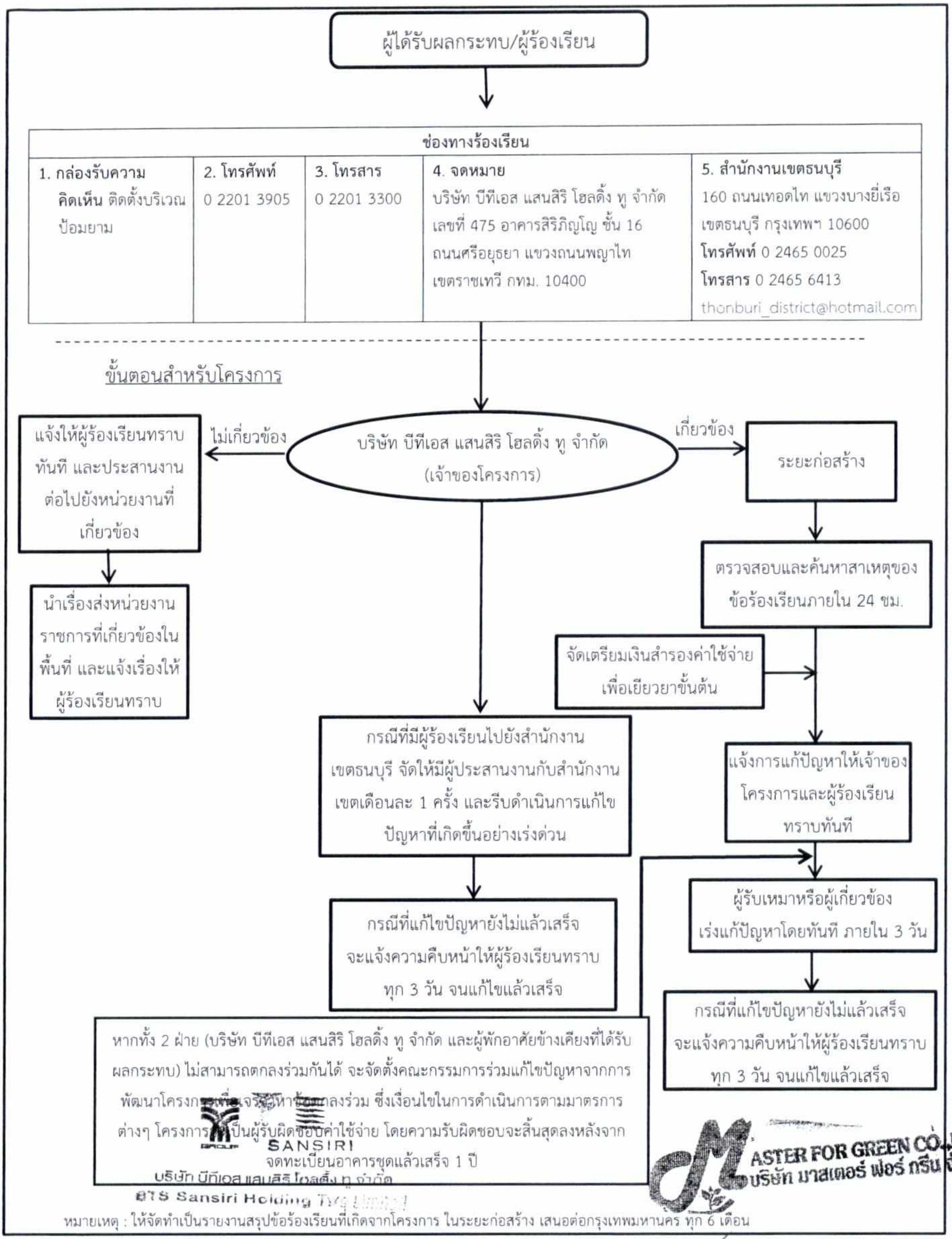

รูปที่ 1 แผนผังการรับเรื่องร้องเรียนของโครงการ (ระยะก่อสร้าง)

ลงชื่อ.. เจ้าของโครงการ
(นางสาวพัชริน เขี้ยวแก้ว)
ผู้รับมอบอำนาจ/บริษัท บีทีเอส แสนสิริ โฮลดิ้ง ทู จำกัด

ลงชื่อ..บุคคลธรรมดาผู้มีสิทธิจัดทำรายงาน
(นายอาหะหมัด เจ๊ะแม็ง)
บริษัท มาสเตอร์ ฟอร์ กรีน จำกัด

ตารางที่ 2 มาตรการป้องกันและแก้ไขผลกระทบสิ่งแวดล้อม และมาตรการติดตามตรวจสอบผลกระทบสิ่งแวดล้อม โครงการ THE BASE Ratchada-Thapra 2 (เดอะเบส รัชดา-ท่าพระ 2) ตั้งอยู่ที่ถนนรัชดาภิเษก แขวงตลาดพลู เขตธนบุรี กรุงเทพมหานคร (ระยะดำเนินการ)

องค์ประกอบทางสิ่งแวดล้อม	ผลกระทบสิ่งแวดล้อมที่สำคัญ	มาตรการป้องกันและแก้ไขผลกระทบสิ่งแวดล้อม	มาตรการติดตามตรวจสอบผลกระทบสิ่งแวดล้อม
1. ทรัพยากรสิ่งแวดล้อมทางกายภาพ			
1.1 สภาพภูมิประเทศ	สภาพพื้นที่โครงการในปัจจุบันเป็นพื้นที่ว่าง บางส่วนเป็นสำนักงานสนามชั่วคราวและสำนักงานขายโครงการ เมื่อโครงการก่อสร้างแล้วเสร็จและเปิดดำเนินการบริเวณพื้นที่โครงการจะมีการเปลี่ยนแปลงจากพื้นที่ว่าง มาเป็นอาคารอยู่อาศัยรวม (อาคารชุด) สูง 37 ชั้น จำนวน 1 อาคาร ซึ่งมีการออกแบบให้มีความสอดคล้องและกลมกลืนกับสภาพอาคารบริเวณรอบโครงการ นอกจากนี้โครงการยังจัดให้มีพื้นที่สีเขียว โดยปลูกไม้ยืนต้นและพืชคลุมดินภายในพื้นที่โครงการ ซึ่งจะก่อให้เกิดร่มเงา ความร่มรื่น และความสวยงาม ทำให้เกิดความสดชื่นแก่ผู้พบเห็นในพื้นที่โครงการและประชาชนที่สัญจรไปมา ดังนั้น เมื่อเปิดดำเนินการแล้วคาดว่าจะไม่เกิดผลกระทบต่อสภาพภูมิประเทศโดยรอบอย่างมีนัยสำคัญ	- ดูแลรักษาพื้นที่จัดภูมิทัศน์ภายในโครงการให้มีความสะอาด และเป็นระเบียบเรียบร้อยอยู่เสมอ	- ดูแลรักษาพื้นที่จัดภูมิทัศน์ภายในโครงการให้มีความสะอาดและเป็นระเบียบเรียบร้อยอยู่เสมอตลอดระยะดำเนินการ ผู้รับผิดชอบ : นิติบุคคลอาคารชุด หรือบริษัท บีทีเอส แสนสิริ โฮลดิ้ง ทู จำกัด ในช่วงที่ยังไม่ได้ก่อตั้งนิติบุคคลอาคารชุด

บริษัท บีทีเอส แสนสิริ โฮลดิ้ง ทู จำกัด
BTS Sansiri Holding Two Limited

ลงชื่อ.. เจ้าของโครงการ
(นางสาวพัชริน เขี้ยวแก้ว)
ผู้รับมอบอำนาจ/บริษัท บีทีเอส แสนสิริ โฮลดิ้ง ทู จำกัด

MASTER FOR GREEN CO.,LTD.
บริษัท มาสเตอร์ ฟอร์ กรีน จำกัด

ลงชื่อ..บุคคลธรรมดาผู้มีสิทธิจัดทำรายงาน
(นายอาหะหมัด เจ๊ะแม็ง)
บริษัท มาสเตอร์ ฟอร์ กรีน จำกัด

ตารางที่ 2 (ต่อ) มาตรการป้องกันและแก้ไขผลกระทบสิ่งแวดล้อม และมาตรการติดตามตรวจสอบผลกระทบสิ่งแวดล้อม โครงการ THE BASE Ratchada-Thapra 2 (เดอะเบส รัชดา-ท่าพระ 2) ตั้งอยู่ที่ถนนรัชดาภิเษก แขวงตลาดพลู เขตธนบุรี กรุงเทพมหานคร (ระยะดำเนินการ)

องค์ประกอบทางสิ่งแวดล้อม	ผลกระทบสิ่งแวดล้อมที่สำคัญ	มาตรการป้องกันและแก้ไขผลกระทบสิ่งแวดล้อม	มาตรการติดตามตรวจสอบผลกระทบสิ่งแวดล้อม
1.2 คุณภาพอากาศ 1) ฝุ่นละออง	ฝุ่นละอองจากการจราจรภายในโครงการส่วนใหญ่จะเกิดในช่วงที่มีการจราจรหนาแน่น คือ ช่วงเวลาเช้า-เย็น จากการประเมิน พบว่า ค่าความเข้มข้นฝุ่นละอองขนาดไม่เกิน 100 ไมครอน (TSP) และฝุ่นละอองขนาดไม่เกิน 10 ไมครอน (PM-10) ที่เกิดจากรถภายในโครงการ เมื่อรวมกับความเข้มข้นฝุ่นละออง TSP และ PM-10 จากการตรวจวัดปัจจุบัน โดยได้พิจารณาใช้ผลการตรวจวัดของโครงการ THE BASE Ratchada-Thapra (เดอะเบส รัชดา-ท่าพระ) ซึ่งอยู่ติดพื้นที่โครงการ จะทำให้ในระยะดำเนินการความเข้มข้นของมลสารทางอากาศบริเวณพื้นที่โครงการมีค่าดังนี้ - TSP = 0.085 มก./ลบ.ม. (ค่ามาตรฐานไม่เกิน 0.33 มก./ลบ.ม.) - PM-10 = 0.049 มก./ลบ.ม. (ค่ามาตรฐานไม่เกิน 0.12 มก./ลบ.ม.) นอกจากการพัฒนาโครงการ แล้ว เจ้าของโครงการมีแผนพัฒนาโครงการ THE BASE Ratchada-Thapra (เดอะเบส รัชดา-ท่าพระ) ซึ่งอยู่ติดกันและเปิดดำเนินการพร้อมกันจึง	1. ควบคุมความเร็วของรถภายในโครงการ เช่น ป้ายจำกัดความเร็วไม่เกิน 30 กม/ชม. สันนูนลดความเร็ว เพื่อไม่ให้เกิดการฟุ้งกระจายของฝุ่นบนผิวถนน 2. หมั่นดูแลรักษาความสะอาดบริเวณถนนโดยฉีดล้างถนนเป็นครั้งคราวเพื่อป้องกันการฟุ้งกระจายของฝุ่นอันเนื่องจากการสัญจรบนถนน 3. ดูแลรักษาสภาพถนนทางเดินรถ และป้ายจราจรในโครงการให้สะอาดและมีสภาพดีอยู่เสมอ กรณีที่พบว่าถนน ทางเดินรถ และป้ายจราจรมีการชำรุด ให้ดำเนินการซ่อมแซมหรือรับเปลี่ยนใหม่โดยทันที	- จัดทำรายงานผลการปฏิบัติตามมาตรการป้องกันและแก้ไขผลกระทบสิ่งแวดล้อมและมาตรการติดตามตรวจสอบผลกระทบสิ่งแวดล้อมเสนอต่อกรุงเทพมหานคร ทุก 6 เดือน <u>ผู้รับผิดชอบ</u> : นิติบุคคลอาคารชุด หรือบริษัท บีทีเอส แสนสิริ โฮลดิ้ง ทู จำกัด ในช่วงที่ยังไม่ได้ก่อตั้งนิติบุคคลอาคารชุด

บริษัท บีทีเอส แสนสิริ โฮลดิ้ง ทู จำกัด
BTS Sansiri Holding Two Limited

ลงชื่อ.. เจ้าของโครงการ
(นางสาวพัชริน เขี้ยวแก้ว)
ผู้รับมอบอำนาจ/บริษัท บีทีเอส แสนสิริ โฮลดิ้ง ทู จำกัด

MASTER FOR GREEN CO.,LTD
บริษัท มาสเตอร์ ฟอร์ กรีน จำกัด

ลงชื่อ..บุคคลธรรมดาผู้มีสิทธิจัดทำรายงาน
(นายอาหะหมัด เจ๊ะแม็ง)
บริษัท มาสเตอร์ ฟอร์ กรีน จำกัด

ตารางที่ 2 (ต่อ) มาตรการป้องกันและแก้ไขผลกระทบสิ่งแวดล้อม และมาตรการติดตามตรวจสอบผลกระทบสิ่งแวดล้อม โครงการ THE BASE Ratchada-Thapra 2 (เดอะเบส รัชดา-ท่าพระ 2) ตั้งอยู่ที่ถนนรัชดาภิเษก แขวงตลาดพลู เขตธนบุรี กรุงเทพมหานคร (ระยะดำเนินการ)

องค์ประกอบทางสิ่งแวดล้อม	ผลกระทบสิ่งแวดล้อมที่สำคัญ	มาตรการป้องกันและแก้ไขผลกระทบสิ่งแวดล้อม	มาตรการติดตามตรวจสอบผลกระทบสิ่งแวดล้อม
1.2 คุณภาพอากาศ (ต่อ) **1) ฝุ่นละออง (ต่อ)**	พิจารณาประเมินมลสารทางอากาศร่วมกัน โดยความเข้มข้นของมลสารทั้งหมดจากกิจกรรมต่างๆ ของทั้ง 2 โครงการ มีดังนี้ - TSP = 0.086 มก./ลบ.ม. (ค่ามาตรฐานไม่เกิน 0.33 มก./ลบ.ม.) - PM-10 = 0.049 มก./ลบ.ม. (ค่ามาตรฐานไม่เกิน 0.12 มก./ลบ.ม.) ซึ่งมีค่าไม่เกินค่ามาตรฐานคุณภาพอากาศในบรรยากาศทั่วไป		
2) มลพิษทางอากาศ	มลพิษทางอากาศที่เกิดขึ้นนั้นมาจากการเผาไหม้ของเครื่องยนต์ของผู้พักอาศัย จากการประเมินพบว่าค่าความเข้มข้นมลสาร ก๊าซคาร์บอนมอนอกไซด์ (CO) ก๊าซไนโตรเจนไดออกไซด์ (NO_2) ก๊าซซัลเฟอร์ไดออกไซด์ (SO_2) สารประกอบไฮโดรคาร์บอน (HC) จากยานพาหนะในโครงการ เมื่อรวมกับความเข้มข้นของมลสารจากการตรวจวัดปัจจุบัน โดยได้พิจารณาใช้ผลการตรวจวัดของโครงการ THE BASE Ratchada-Thapra (เดอะเบส รัชดา-ท่าพระ) ซึ่งอยู่ติดพื้นที่โครงการ จะทำให้ในระยะดำเนินการความเข้มข้นของมลสารทางอากาศบริเวณพื้นที่โครงการมีค่าดังนี้	1. ติดตั้งป้ายห้ามติดเครื่องยนต์ทิ้งไว้ภายในบริเวณที่จอดรถให้สามารถสังเกตได้อย่างชัดเจนและทั่วถึง 2. จัดระบบการจราจรภายในโครงการให้ชัดเจน รวมถึงการควบคุมการปฏิบัติตามของผู้พักอาศัย 3. จัดให้มีเจ้าหน้าที่อำนวยความสะดวกด้านการจราจรบริเวณทางเข้า-ออก โครงการ 4. จัดให้มีพื้นที่สีเขียวภายในโครงการ 3,026.41 ตร.ม. โดยมีพื้นที่ไม้ยืนต้นบริเวณชั้นล่างเท่ากับ 1,170.78 ตร.ม. ซึ่งสามารถดูดซับคาร์บอนมอนอกไซด์ที่เกิดจากโครงการได้ทั้งหมด 5. ดูแลบริเวณพื้นที่โครงการให้มีความสะอาด และเป็นระเบียบเรียบร้อยอยู่เสมอ	- จัดทำรายงานผลการปฏิบัติตามมาตรการป้องกันและแก้ไขผลกระทบสิ่งแวดล้อมและมาตรการติดตามตรวจสอบผลกระทบสิ่งแวดล้อมเสนอต่อกรุงเทพมหานคร ทุก 6 เดือน ผู้รับผิดชอบ : นิติบุคคลอาคารชุด หรือบริษัท บีทีเอส แสนสิริ โฮลดิ้ง ทู จำกัด ในช่วงที่ยังไม่ได้ก่อตั้งนิติบุคคลอาคารชุด

SANSIRI
บริษัท บีทีเอส แสนสิริ โฮลดิ้ง ทู จำกัด
BTS Sansiri Holding Two Limited

MASTER FOR GREEN CO.,LTD.
บริษัท มาสเตอร์ ฟอร์ กรีน จำกัด

ลงชื่อ.. เจ้าของโครงการ
(นางสาวพัชริน เขี้ยวแก้ว)
ผู้รับมอบอำนาจ/บริษัท บีทีเอส แสนสิริ โฮลดิ้ง ทู จำกัด

ลงชื่อ..บุคคลธรรมดาผู้มีสิทธิจัดทำรายงาน
(นายอาหะหมัด เจ๊ะแม็ง)
บริษัท มาสเตอร์ ฟอร์ กรีน จำกัด

ตารางที่ 2 (ต่อ) มาตรการป้องกันและแก้ไขผลกระทบสิ่งแวดล้อม และมาตรการติดตามตรวจสอบผลกระทบสิ่งแวดล้อม โครงการ THE BASE Ratchada-Thapra 2 (เดอะเบส รัชดา-ท่าพระ 2) ตั้งอยู่ที่ถนนรัชดาภิเษก แขวงตลาดพลู เขตธนบุรี กรุงเทพมหานคร (ระยะดำเนินการ)

องค์ประกอบทางสิ่งแวดล้อม	ผลกระทบสิ่งแวดล้อมที่สำคัญ	มาตรการป้องกันและแก้ไขผลกระทบสิ่งแวดล้อม	มาตรการติดตามตรวจสอบผลกระทบสิ่งแวดล้อม
2) มลพิษทางอากาศ (ต่อ)	- CO = 1.510 มก./ลบ.ม. (ค่ามาตรฐานไม่เกิน 34.2 มก./ลบ.ม.) - NO_2 = 0.048 มก./ลบ.ม. (ค่ามาตรฐานไม่เกิน 0.32 มก./ลบ.ม.) - SO_2 = 0.015 มก./ลบ.ม. (ค่ามาตรฐานไม่เกิน 0.78 มก./ลบ.ม.) - HC = 5.023 มก./ลบ.ม. นอกจากการพัฒนาโครงการ แล้ว เจ้าของโครงการมีแผนพัฒนาโครงการ THE BASE Ratchada-Thapra (เดอะเบส รัชดา-ท่าพระ) ซึ่งอยู่ติดกันและเปิดดำเนินการพร้อมกันจึงพิจารณาประเมินมลสารทางอากาศร่วมกัน โดยความเข้มข้นของมลสารทั้งหมดจากกิจกรรมต่างๆ ของทั้ง 2 โครงการ มีดังนี้ - CO = 1.607 มก./ลบ.ม. (ค่ามาตรฐานไม่เกิน 34.2 มก./ลบ.ม.) - NO_2 = 0.054 มก./ลบ.ม. (ค่ามาตรฐานไม่เกิน 0.32 มก./ลบ.ม.) - SO_2 = 0.016 มก./ลบ.ม. (ค่ามาตรฐานไม่เกิน 0.78 มก./ลบ.ม.) และ		

SANSIRI
บริษัท บีทีเอส แสนสิริ โฮลดิ้ง ทู จำกัด
BTS Sansiri Holding Two Limited

ลงชื่อ.. เจ้าของโครงการ
(นางสาวพัชริน เขี้ยวแก้ว)
ผู้รับมอบอำนาจ/บริษัท บีทีเอส แสนสิริ โฮลดิ้ง ทู จำกัด

MASTER FOR GREEN CO.,LTD.
บริษัท มาสเตอร์ ฟอร์ กรีน จำกัด

ลงชื่อ..บุคคลธรรมดาผู้มีสิทธิจัดทำรายงาน
(นายอาหะหมัด เจ๊ะแม็ง)
บริษัท มาสเตอร์ ฟอร์ กรีน จำกัด

ตารางที่ 2 (ต่อ) มาตรการป้องกันและแก้ไขผลกระทบสิ่งแวดล้อม และมาตรการติดตามตรวจสอบผลกระทบสิ่งแวดล้อม โครงการ THE BASE Ratchada-Thapra 2 (เดอะเบส รัชดา-ท่าพระ 2) ตั้งอยู่ที่ถนนรัชดาภิเษก แขวงตลาดพลู เขตธนบุรี กรุงเทพมหานคร (ระยะดำเนินการ)

องค์ประกอบทางสิ่งแวดล้อม	ผลกระทบสิ่งแวดล้อมที่สำคัญ	มาตรการป้องกันและแก้ไขผลกระทบสิ่งแวดล้อม	มาตรการติดตามตรวจสอบผลกระทบสิ่งแวดล้อม
2) มลพิษทางอากาศ (ต่อ)	- HC = 5.044 มก./ลบ.ม. พบว่า ค่าความเข้มของมลสารต่างๆ จากการเผาไหม้ของเครื่องยนต์ ไม่เกินมาตรฐานคุณภาพอากาศในบรรยากาศโดยทั่วไป ดังนั้นผลกระทบต่อคุณภาพอากาศจึงอยู่ในระดับต่ำ		
1.3 เสียงและความสั่นสะเทือน	จากการตรวจวัดระดับเสียงบริเวณพื้นที่โครงการ พบว่า มีค่าระดับเสียงเฉลี่ย 24 ชม.(Leq) สูงสุดเท่ากับ 63.6 dB(A) ซึ่งไม่เกิน 70 dB(A) และระดับเสียงสูงสุด (Lmax) เท่ากับ 94.4 dB(A) ซึ่งไม่เกิน 115 dB(A) โดยเมื่อเปิดดำเนินการแล้วจะมียานพาหนะของผู้พักอาศัย และพนักงานในโครงการเข้า-ออก จึงอาจก่อให้เกิดเสียงดังรบกวนหรือก่อให้เกิดความรำคาญทั้งต่อผู้พักอาศัยและชุมชนโดยรอบ ทั้งนี้ยานพาหนะทั้งหมดไม่ได้เข้า-ออกโครงการพร้อมกัน และไม่ได้เข้า-ออกตลอดทั้งวัน ดังนั้น จึงคาดว่าจะมีผลกระทบในระดับต่ำหรือไม่ก่อให้เกิดความเดือดร้อนรำคาญต่อผู้พักอาศัยและชุมชนโดยรอบ ความสั่นสะเทือน โดยกิจกรรมหลักของโครงการในช่วงเปิดดำเนินการ คือ การพักอาศัย	- ควบคุมความเร็วของการใช้รถในบริเวณพื้นที่โครงการ เช่น ติดป้ายจำกัดความเร็ว สันนูนลดความเร็ว จะช่วยลดระดับเสียงที่เกิดจากการแล่นของรถยนต์ลดลงไปด้วย	- ตรวจสอบป้ายจำกัดความเร็ว สันนูนลดความเร็ว ภายในโครงการให้อยู่ในสภาพดีตลอดระยะเวลาเปิดดำเนินการ - จัดทำรายงานผลการปฏิบัติตามมาตรการป้องกันและแก้ไขผลกระทบสิ่งแวดล้อมและมาตรการติดตามตรวจสอบผลกระทบสิ่งแวดล้อมเสนอต่อกรุงเทพมหานคร ทุก 6 เดือน <u>ผู้รับผิดชอบ</u> : นิติบุคคลอาคารชุด หรือบริษัท บีทีเอส แสนสิริ โฮลดิ้ง ทู จำกัด ในช่วงที่ยังไม่ได้ก่อตั้งนิติบุคคลอาคารชุด

บริษัท บีทีเอส แสนสิริ โฮลดิ้ง ทู จำกัด
BTS Sansiri Holding Two Limited

ลงชื่อ.. เจ้าของโครงการ
(นางสาวพัชริน เขี้ยวแก้ว)
ผู้รับมอบอำนาจ/บริษัท บีทีเอส แสนสิริ โฮลดิ้ง ทู จำกัด

MASTER FOR GREEN CO.,LTD.
บริษัท มาสเตอร์ ฟอร์ กรีน จำกัด

ลงชื่อ..บุคคลธรรมดาผู้มีสิทธิจัดทำรายงาน
(นายอาหะหมัด เจ๊ะแม็ง)
บริษัท มาสเตอร์ ฟอร์ กรีน จำกัด

ตารางที่ 2 (ต่อ) มาตรการป้องกันและแก้ไขผลกระทบสิ่งแวดล้อม และมาตรการติดตามตรวจสอบผลกระทบสิ่งแวดล้อม โครงการ THE BASE Ratchada-Thapra 2 (เดอะเบส รัชดา-ท่าพระ 2) ตั้งอยู่ที่ถนนรัชดาภิเษก แขวงตลาดพลู เขตธนบุรี กรุงเทพมหานคร (ระยะดำเนินการ)

องค์ประกอบทางสิ่งแวดล้อม	ผลกระทบสิ่งแวดล้อมที่สำคัญ	มาตรการป้องกันและแก้ไขผลกระทบสิ่งแวดล้อม	มาตรการติดตามตรวจสอบผลกระทบสิ่งแวดล้อม
1.3 เสียงและความสั่นสะเทือน (ต่อ)	เช่นเดียวกับอาคารโดยรอบในปัจจุบัน ไม่มีการดำเนินการที่จะก่อให้เกิดความสั่นสะเทือนอย่างมีนัยสำคัญ จึงมีผลกระทบด้านความสั่นสะเทือนในระดับต่ำ		
1.4 คุณภาพน้ำ	เมื่อโครงการเปิดดำเนินการจะมีปริมาณน้ำเสีย 515.75 ลบ.ม./วัน โครงการออกแบบให้มีระบบบำบัดน้ำเสียจำนวน 1 ชุด เป็นระบบบำบัดน้ำเสียเติมอากาศแบบระบบตะกอนเร่ง (Activated Sludge System) ขนาดความสามารถรองรับน้ำเสียได้ 550 ลบ.ม./วัน จึงสามารถรองรับน้ำเสียจากแหล่งต่างๆ ภายในอาคาร ได้อย่างเพียงพอ น้ำทิ้งที่ผ่านการบำบัดของโครงการจะมีปริมาณความสกปรกในรูปบีโอดีระบายออกไม่เกิน 20 มก./ล. ซึ่งมีคุณภาพตามมาตรฐานน้ำทิ้งจากอาคารประเภท ก. (*อาคารชุดที่มีจำนวนห้องสำหรับใช้เป็นที่อยู่อาศัยรวมกันทุกชั้นของอาคารหรือกลุ่มของอาคารตั้งแต่ 500 ห้องนอนขึ้นไป*) ที่กำหนดให้มีปริมาณความสกปรกในรูปบีโอดีระบายออกไม่เกิน 20 มก./ล. ซึ่งสอดคล้องตามมาตรฐานที่กำหนด โดยน้ำที่ผ่านการบำบัดแล้วจะระบายลง	1) จัดให้มีระบบบำบัดน้ำเสียชนิดเติมอากาศแบบระบบตะกอนเร่ง (Activated Sludge System) ขนาดความสามารถรองรับน้ำเสียได้ 550 ลบ.ม./วัน โดยสามารถบำบัดน้ำเสียให้ได้คุณภาพตามมาตรฐานน้ำทิ้งจากอาคารประเภท ก. โดยจะมีค่า BOD ไม่เกิน 20 มก./ล. 2) จัดให้มีเจ้าหน้าที่ที่มีความรู้ความชำนาญ ดูแลรักษาและควบคุมระบบบำบัดน้ำเสียแต่ละชุด ให้ทำงานได้อย่างต่อเนื่องและมีประสิทธิภาพ 3) จัดให้มีเจ้าหน้าที่ของโครงการหมั่นตรวจสอบปริมาณกากไขมันอย่างน้อยสัปดาห์ละ 1 ครั้ง 4) ประสานงานให้สำนักงานเขตธนบุรีมาสูบไขมันจากระบบบำบัดน้ำเสียของโครงการไปกำจัดเป็นประจำทุกเดือนหรือตามความเหมาะสม 5) ประสานงานบริษัทเอกชน ที่ได้รับอนุญาตจากกรมโรงงานอุตสาหกรรม มาสูบตะกอนส่วนเกินจากระบบบำบัดน้ำเสียไปกำจัดเดือนละ 1 ครั้ง	1. ตรวจวัดคุณภาพน้ำก่อนออกจากโครงการ จำนวน 3 จุด ได้แก่ 1) ตรวจวัดคุณภาพน้ำก่อนเข้าระบบบำบัดน้ำเสียบริเวณบ่อปรับสภาพน้ำ (Equalization Tank) จำนวน 1 จุด 2) ตรวจวัดคุณภาพน้ำหลังการบำบัดจากระบบบำบัดน้ำเสียบริเวณบ่อพักน้ำใส จำนวน 1 จุด 3) ตรวจวัดคุณภาพน้ำก่อนปล่อยออกจากโครงการบริเวณบ่อตรวจคุณภาพน้ำ จำนวน 1 จุด <u>ความถี่</u> เดือนละ 1 ครั้ง ตลอดระยะเวลาเปิดดำเนินการ

SANSIRI
บริษัท บีทีเอส แสนสิริ โฮลดิ้ง ทู จำกัด
BTS Sansiri Holding Two Limited

ลงชื่อ.. เจ้าของโครงการ
(นางสาวพัชริน เขียวแก้ว)
ผู้รับมอบอำนาจ/บริษัท บีทีเอส แสนสิริ โฮลดิ้ง ทู จำกัด

MASTER FOR GREEN CO.,LTD.
บริษัท มาสเตอร์ ฟอร์ กรีน จำกัด

ลงชื่อ..บุคคลธรรมดาผู้มีสิทธิจัดทำรายงาน
(นายอาหะหมัด เจ๊ะแม็ง)
บริษัท มาสเตอร์ ฟอร์ กรีน จำกัด

ตารางที่ 2 (ต่อ) มาตรการป้องกันและแก้ไขผลกระทบสิ่งแวดล้อม และมาตรการติดตามตรวจสอบผลกระทบสิ่งแวดล้อม โครงการ THE BASE Ratchada-Thapra 2 (เดอะเบส รัชดา-ท่าพระ 2) ตั้งอยู่ที่ถนนรัชดาภิเษก แขวงตลาดพลู เขตธนบุรี กรุงเทพมหานคร (ระยะดำเนินการ)

องค์ประกอบทางสิ่งแวดล้อม	ผลกระทบสิ่งแวดล้อมที่สำคัญ	มาตรการป้องกันและแก้ไขผลกระทบสิ่งแวดล้อม	มาตรการติดตามตรวจสอบผลกระทบสิ่งแวดล้อม
1.4 คุณภาพน้ำ (ต่อ)	สู่บ่อพักน้ำสาธารณะริมถนนรัชดาภิเษก (ด้านหน้าโครงการ) ต่อไป	6) จัดให้มีพื้นที่สำหรับบำบัดก๊าซมีเทนที่เกิดจากระบบบำบัดน้ำเสีย โดยต่อท่อระบายอากาศเพื่อรวบรวมก๊าซมีเทนจากถังแยกกากตะกอน ไปยังบ่อดินบำบัดก๊าซมีเทนซึ่งใช้การบำบัดก๊าซมีเทนด้วยวิธี Biological Oxidation 7) จัดระบบบำบัด Aerosol ที่เกิดจากระบบบำบัดน้ำเสีย โดยต่อท่อระบายอากาศเพื่อรวบรวม Aerosol จากถังเติมอากาศไปยังบ่อดินและมีประสิทธิภาพในการบำบัด Aerosol ในแต่ละวัน	<u>ดัชนีที่ตรวจวัด</u> - ค่าความเป็นกรด-ด่าง (pH) - บีโอดี (BOD) - สารแขวนลอยทั้งหมด (TSS) - สารที่ละลายได้ (TDS) - ตะกอนหนัก (Settleable Solids) - ทีเคเอ็นทั้งหมด (TKN) - น้ำมันและไขมัน (Fat, Oil and Grease) 2. จัดเก็บสถิติและข้อมูลที่แสดงผลการทำงานของระบบบำบัดน้ำเสียในแต่ละวัน ตามแบบ ทส.1 และจัดเก็บไว้ ณ. สถานที่ตั้งแหล่งกำเนิดนั้นเป็นระยะเวลา 2 ปี นับแต่วันที่มีการเก็บสถิติและข้อมูลนั้น 3. จัดทำรายงานสรุปผลการทำงานของระบบบำบัดน้ำเสียในแต่ละเดือน (ทุกวันที่ 15 ของเดือน) ตามแบบ ทส.2

บริษัท บีทีเอส แสนสิริ โฮลดิ้ง ทู จำกัด
BTS Sansiri Holding Two Limited

ลงชื่อ.. เจ้าของโครงการ
(นางสาวพัชริน เขี้ยวแก้ว)
ผู้รับมอบอำนาจ/บริษัท บีทีเอส แสนสิริ โฮลดิ้ง ทู จำกัด

MASTER FOR GREEN CO.,LTD.
บริษัท มาสเตอร์ ฟอร์ กรีน จำกัด

ลงชื่อ..บุคคลธรรมดาผู้มีสิทธิจัดทำรายงาน
(นายอาหะหมัด เจ๊ะแม็ง)
บริษัท มาสเตอร์ ฟอร์ กรีน จำกัด

ตารางที่ 2 (ต่อ) มาตรการป้องกันและแก้ไขผลกระทบสิ่งแวดล้อม และมาตรการติดตามตรวจสอบผลกระทบสิ่งแวดล้อม โครงการ THE BASE Ratchada-Thapra 2 (เดอะเบส รัชดา-ท่าพระ 2) ตั้งอยู่ที่ถนนรัชดาภิเษก แขวงตลาดพลู เขตธนบุรี กรุงเทพมหานคร (ระยะดำเนินการ)

องค์ประกอบทางสิ่งแวดล้อม	ผลกระทบสิ่งแวดล้อมที่สำคัญ	มาตรการป้องกันและแก้ไขผลกระทบสิ่งแวดล้อม	มาตรการติดตามตรวจสอบผลกระทบสิ่งแวดล้อม
1.4 คุณภาพน้ำ (ต่อ)			และส่งรายงานต่อเจ้าพนักงานสำนักงานเขตธนบุรี 4. จัดทำรายงานผลการปฏิบัติตามมาตรการป้องกันและแก้ไขผลกระทบสิ่งแวดล้อมและมาตรการติดตามตรวจสอบผลกระทบสิ่งแวดล้อมเสนอต่อกรุงเทพมหานคร ทุก 6 เดือน ผู้รับผิดชอบ : นิติบุคคลอาคารชุด หรือบริษัท บีทีเอส แสนสิริ โฮลดิ้ง ทู จำกัด ในช่วงที่ยังไม่ได้ก่อตั้งนิติบุคคลอาคารชุด

SANSIRI
บริษัท บีทีเอส แสนสิริ โฮลดิ้ง ทู จำกัด
BTS Sansiri Holding Two Limited

ลงชื่อ.. เจ้าของโครงการ
(นางสาวพัชริน เขียวแก้ว)
ผู้รับมอบอำนาจ/บริษัท บีทีเอส แสนสิริ โฮลดิ้ง ทู จำกัด

MASTER FOR GREEN CO.,LTD
บริษัท มาสเตอร์ ฟอร์ กรีน จำกัด

ลงชื่อ...บุคคลธรรมดาผู้มีสิทธิจัดทำรายงาน
(นายอาหะหมัด เจ๊ะแม็ง)
บริษัท มาสเตอร์ ฟอร์ กรีน จำกัด

ตารางที่ 2 (ต่อ) มาตรการป้องกันและแก้ไขผลกระทบสิ่งแวดล้อม และมาตรการติดตามตรวจสอบผลกระทบสิ่งแวดล้อม โครงการ THE BASE Ratchada-Thapra 2 (เดอะเบส รัชดา-ท่าพระ 2) ตั้งอยู่ที่ถนนรัชดาภิเษก แขวงตลาดพลู เขตธนบุรี กรุงเทพมหานคร (ระยะดำเนินการ)

องค์ประกอบทางสิ่งแวดล้อม	ผลกระทบสิ่งแวดล้อมที่สำคัญ	มาตรการป้องกันและแก้ไขผลกระทบสิ่งแวดล้อม	มาตรการติดตามตรวจสอบผลกระทบสิ่งแวดล้อม
2. ทรัพยากรสิ่งแวดล้อม ทางนิเวศวิทยา			
2.1 นิเวศวิทยาทางบก	สภาพแวดล้อมบริเวณพื้นที่โครงการประกอบด้วยอาคารอยู่อาศัย ตึกแถว บ้านพักอาศัย อาคารพาณิชย์ และพื้นที่พาณิชย์ จึงไม่มีทรัพยากรนิเวศวิทยาบนบกที่สำคัญหรือหายากและควรค่าแก่การอนุรักษ์เช่นป่าสงวนหรือสัตว์ป่าสงวน ดังนั้นการดำเนินการในพื้นที่ดังกล่าวจึงไม่ก่อให้เกิดผลกระทบที่มีนัยสำคัญต่อระบบนิเวศวิทยาทางบก	- ดำเนินการตามมาตรการป้องกันและแก้ไขผลกระทบต่อทรัพยากรสิ่งแวดล้อมทางกายภาพ ได้แก่ คุณภาพอากาศ เสียงและความสั่นสะเทือน คุณภาพน้ำ และคุณค่าการใช้ประโยชน์ของมนุษย์อย่างเคร่งครัด	-
2.2 นิเวศวิทยาทางน้ำ	น้ำเสียที่เกิดขึ้นในกิจกรรมต่างๆ ในระยะดำเนินการจะผ่านการบำบัดโดยระบบบำบัดน้ำเสียของโครงการ โดยน้ำทิ้งที่ออกจากโครงการจะมีคุณภาพตามมาตรฐานที่กฎหมายกำหนด และระบายลงสู่ระบบระบายน้ำสาธารณะบริเวณทางเข้า-ออกโครงการ (ถนนรัชดาภิเษก) โดยไม่ได้ถูกระบายลงแม่น้ำหรือแหล่งน้ำที่มีระบบนิเวศวิทยา ดังนั้นการดำเนินการของโครงการจึงไม่ก่อให้เกิดผลกระทบที่มีนัยสำคัญต่อระบบนิเวศวิทยาทางน้ำ	1) ดูแลรักษาระบบบำบัดน้ำเสียของโครงการให้สามารถทำงานได้อย่างมีประสิทธิภาพ 2) ปฏิบัติตามมาตรการป้องกันและแก้ไขผลกระทบต่อทรัพยากรสิ่งแวดล้อมทางกายภาพ ได้แก่ คุณภาพอากาศ เสียงและความสั่นสะเทือน คุณภาพน้ำ และคุณค่าการใช้ประโยชน์ของมนุษย์อย่างเคร่งครัด	- ดูแลรักษาระบบบำบัดน้ำเสียของโครงการให้สามารถทำงานได้อย่างมีประสิทธิภาพตลอดระยะดำเนินการ - จัดทำรายงานผลการปฏิบัติตามมาตรการป้องกันและแก้ไขผลกระทบสิ่งแวดล้อมและมาตรการติดตามตรวจสอบผลกระทบสิ่งแวดล้อมเสนอต่อกรุงเทพมหานคร ทุก 6 เดือน

SANSIRI

บริษัท บีทีเอส แสนสิริ โฮลดิ้ง ทู จำกัด
BTS Sansiri Holding Two Limited

ลงชื่อ.. เจ้าของโครงการ
(นางสาวพัชริน เขี้ยวแก้ว)
ผู้รับมอบอำนาจ/บริษัท บีทีเอส แสนสิริ โฮลดิ้ง ทู จำกัด

MASTER FOR GREEN CO.,LTD.
บริษัท มาสเตอร์ ฟอร์ กรีน จำกัด

ลงชื่อ..บุคคลธรรมดาผู้มีสิทธิจัดทำรายงาน
(นายอาหะหมัด เจ๊ะแม็ง)
บริษัท มาสเตอร์ ฟอร์ กรีน จำกัด

ตารางที่ 2 (ต่อ) มาตรการป้องกันและแก้ไขผลกระทบสิ่งแวดล้อม และมาตรการติดตามตรวจสอบผลกระทบสิ่งแวดล้อม โครงการ THE BASE Ratchada-Thapra 2 (เดอะเบส รัชดา-ท่าพระ 2) ตั้งอยู่ที่ถนนรัชดาภิเษก แขวงตลาดพลู เขตธนบุรี กรุงเทพมหานคร (ระยะดำเนินการ)

องค์ประกอบทางสิ่งแวดล้อม	ผลกระทบสิ่งแวดล้อมที่สำคัญ	มาตรการป้องกันและแก้ไขผลกระทบสิ่งแวดล้อม	มาตรการติดตามตรวจสอบผลกระทบสิ่งแวดล้อม
2.2 นิเวศวิทยาทางน้ำ (ต่อ)			<u>ผู้รับผิดชอบ</u> : นิติบุคคลอาคารชุด หรือบริษัท บีทีเอส แสนสิริ โฮลดิ้ง ทู จำกัด ในช่วงที่ยังไม่ได้ก่อตั้งนิติบุคคลอาคารชุด
3. คุณค่าการใช้ประโยชน์ของมนุษย์			
3.1 การใช้น้ำ	เมื่อโครงการเปิดดำเนินการ จะมีความต้องการน้ำใช้ 627.30 ลบ.ม./วัน โดยโครงการจะใช้น้ำประปาจากการประปานครหลวง สำนักงานประปาสาขาตากสิน ซึ่งสามารถจ่ายน้ำให้กับโครงการได้อย่างเพียงพอ โดยไม่มีผลกระทบต่อชุมชนข้างเคียง	1) โครงการจะจัดให้มีการสำรองน้ำประปาไว้ในถังเก็บน้ำใต้ดินใต้ จำนวน 2 ถัง และชั้นหลังคาจำนวน 2 ถัง ปริมาตรรวม 806.99 ลบ.ม. ซึ่งสามารถสำรองน้ำใช้เพื่อการอุปโภค-บริโภคได้ไม่น้อยกว่า 1 วัน 2) จัดให้มีเจ้าหน้าที่คอยดูแลรักษาระบบเส้นท่อประปาให้อยู่ในสภาพดี หากพบว่าชำรุดให้ดำเนินการซ่อมแซมทันที 3) ล้างถังสำรองน้ำใช้ของโครงการ ทุก 6 เดือน ตลอดระยะดำเนินการ 4) รณรงค์ให้ผู้พักอาศัยใช้น้ำอย่างประหยัด 5) การดูแลถังเก็บน้ำใต้ดิน - ประชาสัมพันธ์กำหนดการล้างทำความสะอาดถังเก็บน้ำสำรองล่วงหน้า ให้ผู้พักอาศัยในโครงการได้รับทราบอย่างทั่วถึง - จัดให้มีการวางแผนดูแลรักษาและทำความสะอาดถังเก็บน้ำนอกช่วงเวลาเร่งด่วน (นอกช่วงเวลา 7.00 -	- ตรวจสอบเส้นท่อประปาและการทำงานของเครื่องสูบน้ำและวาล์วต่างๆ เดือนละ 1 ครั้ง - จัดทำรายงานผลการปฏิบัติตามมาตรการป้องกันและแก้ไขผลกระทบสิ่งแวดล้อมและมาตรการติดตามตรวจสอบผลกระทบสิ่งแวดล้อมเสนอต่อกรุงเทพมหานคร ทุก 6 เดือน <u>ผู้รับผิดชอบ</u> : นิติบุคคลอาคารชุด หรือบริษัท บีทีเอส แสนสิริ โฮลดิ้ง ทู จำกัด ในช่วงที่ยังไม่ได้ก่อตั้งนิติบุคคลอาคารชุด

BTS GROUP SANSIRI
บริษัท บีทีเอส แสนสิริ โฮลดิ้ง ทู จำกัด
BTS Sansiri Holding Two Limited

ลงชื่อ........................ เจ้าของโครงการ
(นางสาวพัชริน เขี้ยวแก้ว)
ผู้รับมอบอำนาจ/บริษัท บีทีเอส แสนสิริ โฮลดิ้ง ทู จำกัด

MASTER FOR GREEN CO.,LTD.
บริษัท มาสเตอร์ ฟอร์ กรีน จำกัด

ลงชื่อ........................บุคคลธรรมดาผู้มีสิทธิจัดทำรายงาน
(นายอาหะหมัด เจ๊ะแม็ง)
บริษัท มาสเตอร์ ฟอร์ กรีน จำกัด

ตารางที่ 2 (ต่อ) มาตรการป้องกันและแก้ไขผลกระทบสิ่งแวดล้อม และมาตรการติดตามตรวจสอบผลกระทบสิ่งแวดล้อม โครงการ THE BASE Ratchada-Thapra 2 (เดอะเบส รัชดา-ท่าพระ 2) ตั้งอยู่ที่ถนนรัชดาภิเษก แขวงตลาดพลู เขตธนบุรี กรุงเทพมหานคร (ระยะดำเนินการ)

องค์ประกอบทางสิ่งแวดล้อม	ผลกระทบสิ่งแวดล้อมที่สำคัญ	มาตรการป้องกันและแก้ไขผลกระทบสิ่งแวดล้อม	มาตรการติดตามตรวจสอบผลกระทบสิ่งแวดล้อม
3.1 การใช้น้ำ (ต่อ)		9.00 น. และ 17.00-19.00 น.) เพื่อลดผลกระทบต่อการเดินรถและจอดรถภายในโครงการ - จัดให้มีแผงกั้นจราจร พร้อมป้ายจราจร “ระวัง!!! อยู่ระหว่างการทำความสะอาดถังเก็บน้ำ” กั้นระหว่างพื้นที่ที่ต้องใช้ในการปฏิบัติงานและทางเดินรถที่ผู้พักอาศัยยังสามารถใช้ในการสัญจรได้ - จัดให้มีเจ้าหน้าที่คอยอำนวยความสะดวก และดูแลความปลอดภัยของผู้พักอาศัยที่สัญจรผ่านพื้นที่ที่ต้องใช้ในการปฏิบัติงานในการดูแลรักษาและทำความสะอาดถังเก็บน้ำใต้ดิน	
3.2 การบำบัดน้ำเสีย	เมื่อโครงการเปิดดำเนินการจะมีปริมาณน้ำเสีย 515.75 ลบ.ม./วัน โครงการออกแบบให้มีระบบบำบัดน้ำเสียจำนวน 1 ชุด เป็นระบบบำบัดน้ำเสียเติมอากาศแบบระบบตะกอนเร่ง (Activated Sludge System) ขนาดความสามารถรองรับน้ำเสียได้ 550 ลบ.ม./วัน จึงสามารถรองรับน้ำเสียจากแหล่งต่างๆ ภายในอาคาร ได้อย่างเพียงพอ น้ำทิ้งที่ผ่านการบำบัดของโครงการจะมีปริมาณความสกปรกในรูปบีโอดีระบายออกไม่เกิน 20 มก./ล. ซึ่งมีคุณภาพตามมาตรฐานน้ำทิ้งจาก	1) จัดให้มีระบบบำบัดน้ำเสียชนิดเติมอากาศแบบระบบตะกอนเร่ง (Activated Sludge System) ขนาดความสามารถรองรับน้ำเสียได้ 550 ลบ.ม./วัน โดยสามารถบำบัดน้ำเสียให้ได้คุณภาพตามมาตรฐานน้ำทิ้งจากอาคารประเภท ก. โดยจะมีค่า BOD ไม่เกิน 20 มก./ล. 2) ไขมันส่วนเกินที่ดักได้จากถังดักไขมันประสานให้สำนักงานเขตมาสูบไปกำจัด 3) โครงการได้ออกแบบให้มีการบำบัดก๊าซมีเทน ด้วยวิธี Biological Oxidation โดยใช้ปุ๋ยหมักพร้อมใช้งาน (Nature Compost) ที่อยู่ใต้ดินร่วนซุยที่ชุ่มชื้น (Wet Soil)	1. ตรวจวัดคุณภาพน้ำก่อนออกจากโครงการ จำนวน 3 จุด ได้แก่ 1) ตรวจวัดคุณภาพน้ำก่อนเข้าระบบบำบัดน้ำเสียบริเวณบ่อปรับสภาพน้ำ (Equalization Tank) จำนวน 1 จุด 2) ตรวจวัดคุณภาพน้ำหลังการบำบัดจากระบบบำบัดน้ำเสียบริเวณบ่อพักน้ำใส จำนวน 1 จุด

บริษัท บีทีเอส แสนสิริ โฮลดิ้ง ทู จำกัด
BTS Sansiri Holding Two Limited

ASTER FOR GREEN CO.,LTD.
บริษัท มาสเตอร์ ฟอร์ กรีน จำกัด

ลงชื่อ.. เจ้าของโครงการ
(นางสาวพัชริน เขี้ยวแก้ว)
ผู้รับมอบอำนาจ/บริษัท บีทีเอส แสนสิริ โฮลดิ้ง ทู จำกัด

ลงชื่อ..บุคคลธรรมดาผู้มีสิทธิจัดทำรายงาน
(นายอาหะหมัด เจ๊ะแม็ง)
บริษัท มาสเตอร์ ฟอร์ กรีน จำกัด

ตารางที่ 2 (ต่อ) มาตรการป้องกันและแก้ไขผลกระทบสิ่งแวดล้อม และมาตรการติดตามตรวจสอบผลกระทบสิ่งแวดล้อม โครงการ THE BASE Ratchada-Thapra 2 (เดอะเบส รัชดา-ท่าพระ 2) ตั้งอยู่ที่ถนนรัชดาภิเษก แขวงตลาดพลู เขตธนบุรี กรุงเทพมหานคร (ระยะดำเนินการ)

องค์ประกอบทางสิ่งแวดล้อม	ผลกระทบสิ่งแวดล้อมที่สำคัญ	มาตรการป้องกันและแก้ไขผลกระทบสิ่งแวดล้อม	มาตรการติดตามตรวจสอบผลกระทบสิ่งแวดล้อม
3.2 การบำบัดน้ำเสีย (ต่อ)	อาคารประเภท ก. (*อาคารชุดที่มีจำนวนห้องสำหรับใช้เป็นที่อยู่อาศัยรวมกันทุกชั้นของอาคารหรือกลุ่มของอาคารตั้งแต่ 500 ห้องนอนขึ้นไป*) ที่กำหนดให้มีปริมาณความสกปรกในรูปบีโอดีระบายออกไม่เกิน 20 มก./ล. ซึ่งสอดคล้องตามมาตรฐานที่กำหนด โดยน้ำที่ผ่านการบำบัดแล้วจะระบายลงสู่บ่อพักน้ำสาธารณะริมถนนรัชดาภิเษก (ด้านหน้าโครงการ) ต่อไป	เป็นตัวกลางชีวภาพ มีจุลินทรีย์กลุ่ม Methanotrophs จะทำการออกซิไดซ์ก๊าซมีเทน ให้เปลี่ยนรูปเป็นคาร์บอนไดออกไซด์ น้ำ และพลังงาน จากนั้นจะกลบท่อด้วยดินร่วนหรือปุ๋ยและปลูกต้นไม้ไว้ด้านบน โดยโครงการได้จัดเตรียมพื้นที่บำบัดก๊าซมีเทน 9.61 ตร.ม. (ไม่น้อยกว่า 9.44 ตร.ม.) ซึ่งเพียงพอต่อปริมาณก๊าซมีเทนที่เกิดขึ้น 4) โครงการได้จัดให้มีการบำบัดละอองน้ำเสียที่ส่งผลเสียต่อสุขภาพและอนามัยของผู้ปฏิบัติงานและผู้อยู่อาศัย โดยใช้วิธีกรองด้วยดิน ซึ่งโครงการจะบำบัดละอองน้ำเสีย โดยจัดให้มีพื้นที่ในการกำจัดละอองน้ำเสีย เท่ากับ 3.0 ตร.ม. (ไม่น้อยกว่า 3.0 ตร.ม.) เพื่อการบำบัดละอองน้ำเสียดังกล่าว 5) จัดให้มีเจ้าหน้าที่ที่มีความรู้ความชำนาญดูแลรักษา และควบคุมระบบบำบัดน้ำเสียแต่ละชุดให้ทำงานได้อย่างต่อเนื่องและมีประสิทธิภาพ 6) ประสานให้บริษัทเอกชน มาสูบตะกอนส่วนเกินจากระบบบำบัดน้ำเสียไปกำจัดเป็นประจำทุกเดือนตลอดระยะเวลาเปิดดำเนินการ 7) ในกรณีที่ต้องมีการบำรุงรักษาระบบบำบัดน้ำเสียของโครงการ ต้องมีมาตรการ ดังนี้	3) ตรวจวัดคุณภาพน้ำก่อนปล่อยออกจากโครงการบริเวณบ่อตรวจคุณภาพน้ำ จำนวน 1 จุด <u>ความถี่</u> เดือนละ 1 ครั้ง ตลอดระยะดำเนินการ <u>ดัชนีที่ตรวจวัด</u> - ค่าความเป็นกรด-ด่าง (pH) - บีโอดี (BOD) - สารแขวนลอยทั้งหมด (TSS) - สารที่ละลายได้ (TDS) - ตะกอนหนัก (Settleable Solids) - ทีเคเอ็นทั้งหมด (TKN) - น้ำมันและไขมัน (Fat, Oil and Grease) 2. จัดให้มีการตรวจสอบมิเตอร์ของระบบบำบัดน้ำเสียทุกเดือน ตลอดระยะดำเนินการ 3. จัดเก็บสถิติและข้อมูลที่แสดงผลการทำงานของระบบ

บริษัท บีทีเอส แสนสิริ โฮลดิ้ง ทู จำกัด
BTS Sansiri Holding Two Limited

MASTER FOR GREEN CO.,LTD.
บริษัท มาสเตอร์ ฟอร์ กรีน จำกัด

ลงชื่อ.. เจ้าของโครงการ
(นางสาวพัชริน เขี้ยวแก้ว)
ผู้รับมอบอำนาจ/บริษัท บีทีเอส แสนสิริ โฮลดิ้ง ทู จำกัด

ลงชื่อ.. บุคคลธรรมดาผู้มีสิทธิจัดทำรายงาน
(นายอาหะหมัด เจ๊ะแม็ง)
บริษัท มาสเตอร์ ฟอร์ กรีน จำกัด

ตารางที่ 2 (ต่อ) มาตรการป้องกันและแก้ไขผลกระทบสิ่งแวดล้อม และมาตรการติดตามตรวจสอบผลกระทบสิ่งแวดล้อม โครงการ THE BASE Ratchada-Thapra 2 (เดอะเบส รัชดา-ท่าพระ 2) ตั้งอยู่ที่ถนนรัชดาภิเษก แขวงตลาดพลู เขตธนบุรี กรุงเทพมหานคร (ระยะดำเนินการ)

องค์ประกอบทางสิ่งแวดล้อม	ผลกระทบสิ่งแวดล้อมที่สำคัญ	มาตรการป้องกันและแก้ไขผลกระทบสิ่งแวดล้อม	มาตรการติดตามตรวจสอบผลกระทบสิ่งแวดล้อม
3.2 การบำบัดน้ำเสีย (ต่อ)		- ประชาสัมพันธ์กำหนดการซ่อมบำรุงรักษาระบบบำบัดน้ำเสียล่วงหน้า ให้ผู้พักอาศัยในโครงการได้รับทราบอย่างทั่วถึง - จัดให้มีการวางแผนและซ่อมบำรุงระบบบำบัดน้ำเสียนอกช่วงเวลาเร่งด่วน (นอกช่วงเวลา 7.00 - 9.00 น. และ 17.00-19.00 น.) เพื่อลดผลกระทบต่อการเดินรถภายในโครงการ - จัดให้มีแผงกั้นจราจร พร้อมป้ายจราจร "อยู่ระหว่างการซ่อมบำรุงระบบบำบัดน้ำเสีย" กั้นระหว่างพื้นที่ที่ต้องใช้ในการซ่อมบำรุงและทางเดินรถที่ผู้พักอาศัยยังสามารถใช้ในการสัญจรได้ - จัดให้มีเจ้าหน้าที่คอยอำนวยความสะดวก และดูแลความปลอดภัยของผู้พักอาศัยที่สัญจรผ่านพื้นที่ซ่อมบำรุงระบบบำบัดน้ำเสีย	บำบัดน้ำเสียในแต่ละวันตามแบบ ทส.1 และจัดเก็บไว้ ณ สถานที่ตั้งแหล่งกำเนิดนั้นเป็นระยะเวลา 2 ปี นับแต่วันที่มีการเก็บสถิติและข้อมูลนั้น 4. จัดทำรายงานสรุปผลการทำงานของระบบบำบัดน้ำเสียในแต่ละเดือน (ทุกวันที่ 15 ของเดือน) ตามแบบ ทส.2 และส่งรายงานต่อเจ้าพนักงานสำนักงานเขตธนบุรี 5. จัดทำรายงานผลการปฏิบัติตามมาตรการป้องกันและแก้ไขผลกระทบสิ่งแวดล้อมและมาตรการติดตามตรวจสอบผลกระทบสิ่งแวดล้อมเสนอต่อกรุงเทพมหานคร ทุก 6 เดือน <u>ผู้รับผิดชอบ</u> : นิติบุคคลอาคารชุด หรือบริษัท บีทีเอส แสนสิริ โฮลดิ้ง ทู จำกัด ในช่วงที่ยังไม่ได้ก่อตั้งนิติบุคคลอาคารชุด

BTS GROUP SANSIRI
บริษัท บีทีเอส แสนสิริ โฮลดิ้ง ทู จำกัด
BTS Sansiri Holding Two Limited

ลงชื่อ.................................. เจ้าของโครงการ
(นางสาวพัชริน เขี้ยวแก้ว)
ผู้รับมอบอำนาจ/บริษัท บีทีเอส แสนสิริ โฮลดิ้ง ทู จำกัด

ลงชื่อ..................................บุคคลธรรมดาผู้มีสิทธิจัดทำรายงาน
(นายอาหะหมัด เจ๊ะแม็ง)
บริษัท มาสเตอร์ ฟอร์ กรีน จำกัด

MASTER FOR GREEN CO.,LTD.
บริษัท มาสเตอร์ ฟอร์ กรีน จำกัด

ตารางที่ 2 (ต่อ) มาตรการป้องกันและแก้ไขผลกระทบสิ่งแวดล้อม และมาตรการติดตามตรวจสอบผลกระทบสิ่งแวดล้อม โครงการ THE BASE Ratchada-Thapra 2 (เดอะเบส รัชดา-ท่าพระ 2) ตั้งอยู่ที่ถนนรัชดาภิเษก แขวงตลาดพลู เขตธนบุรี กรุงเทพมหานคร (ระยะดำเนินการ)

องค์ประกอบทางสิ่งแวดล้อม	ผลกระทบสิ่งแวดล้อมที่สำคัญ	มาตรการป้องกันและแก้ไขผลกระทบสิ่งแวดล้อม	มาตรการติดตามตรวจสอบผลกระทบสิ่งแวดล้อม
3.3 การระบายน้ำ	ระบบการระบายน้ำฝนของโครงการเป็นระบบที่แยกจากระบบบำบัดน้ำเสียของโครงการ โดยน้ำฝนที่ตกในพื้นที่โครงการจะไหลรวมลงสู่ท่อระบายน้ำขนาดเส้นผ่านศูนย์กลาง 0.3-0.6 ม. ความลาดชัน 1:200 จากนั้นจะไหลลงสู่บ่อหน่วงน้ำ ความจุรวม 464.67 ลบ.ม. สำหรับการควบคุมอัตราการระบายน้ำออกจากโครงการ กำหนดให้มีเครื่องสูบน้ำ จำนวน 2 ชุด (ทำงาน 1 ชุด สำรอง 1 ชุด) สูบน้ำออกจากบ่อหน่วงน้ำที่อัตรา 1.70 ลบ.ม./นาที และเมื่อรวมกับอัตราการระบายน้ำออกจากระบบบำบัดน้ำเสีย 0.50 ลบ.ม./นาที ดังนั้น อัตราการระบายน้ำออกจากโครงการจึงเท่ากับ 2.20 ลบ.ม./นาที ซึ่งไม่เกินอัตราการระบายน้ำก่อนการพัฒนาโครงการ (ไม่เกิน 4.21 ลบ.ม./นาที) ระบายลงสู่ท่อระบายน้ำริมถนนรัชดาภิเษก ซึ่งจะไม่ส่งผลกระทบต่อระบบระบายน้ำสาธารณะนอกโครงการ	1) จัดให้มีการตรวจสอบท่อระบายน้ำและบ่อพักน้ำเป็นประจำ หากพบว่าภายในท่อระบายน้ำหรือบ่อพักน้ำมีสิ่งอุดตันที่เกิดจากการสะสมตัวของดินตะกอนหรือเศษวัสดุอื่นๆ ซึ่งจะไปกีดขวางการระบายน้ำ ให้ทำความสะอาดเก็บมูลฝอยและขุดลอกดินตะกอนที่ตกค้างภายในท่อระบายน้ำและบ่อพักน้ำออกให้หมด โดยเฉพาะก่อนถึงฤดูฝน 2) เมื่อฝนหยุดตกแล้วให้ตรวจสอบการระบายน้ำ หากพบว่ามีการอุดตันให้รีบดำเนินการทำความสะอาดเก็บมูลฝอยและขุดลอกดินตะกอนที่ตกค้างอยู่ภายในท่อระบายน้ำและบ่อพักน้ำ 3) จัดให้มีตะแกรงดักขยะก่อนระบายน้ำออกจากโครงการ 4) จัดให้มีการหน่วงน้ำในบ่อหน่วงน้ำเพื่อชะลอการไหลของน้ำส่วนเกิน ความจุ รวม 464.67 ลบ.ม. ซึ่งเพียงพอในการชะลอน้ำฝนที่ต้องกักเก็บไว้ภายในโครงการก่อนระบายออกภายนอกโครงการ (มากกว่า 448.31 ลบ.ม.) 5) ควบคุมการระบายน้ำออกจากโครงการไม่ให้เกินก่อนการพัฒนาโครงการ โดยมีอัตราการระบายน้ำฝนและน้ำทิ้งจากระบบบำบัดน้ำเสียรวม 2.20 ลบ.ม./นาที ซึ่งไม่เกินอัตราการไหลนองก่อนพัฒนาโครงการ (4.21 ลบ.ม./นาที)	- ตรวจสอบการรั่วซึมหรือรอยแตกของท่อระบายน้ำ - ตรวจสอบท่อระบายน้ำ และบ่อพักทุกวันตลอดระยะดำเนินการ - จัดทำรายงานผลการปฏิบัติตามมาตรการป้องกันและแก้ไขผลกระทบสิ่งแวดล้อมและมาตรการติดตามตรวจสอบผลกระทบสิ่งแวดล้อมเสนอต่อกรุงเทพมหานคร ทุก 6 เดือน <u>ผู้รับผิดชอบ</u> : นิติบุคคลอาคารชุด หรือบริษัท บีทีเอส แสนสิริ โฮลดิ้ง ทู จำกัด ในช่วงที่ยังไม่ได้ก่อตั้งนิติบุคคลอาคารชุด

SANSIRI

บริษัท บีทีเอส แสนสิริ โฮลดิ้ง ทู จำกัด
BTS Sansiri Holding Two Limited

ลงชื่อ.. เจ้าของโครงการ
(นางสาวพัชริน เขี้ยวแก้ว)
ผู้รับมอบอำนาจ/บริษัท บีทีเอส แสนสิริ โฮลดิ้ง ทู จำกัด

MASTER FOR GREEN CO.,LTD.
บริษัท มาสเตอร์ ฟอร์ กรีน จำกัด

ลงชื่อ..บุคคลธรรมดาผู้มีสิทธิจัดทำรายงาน
(นายอาหะหมัด เจ๊ะแม็ง)
บริษัท มาสเตอร์ ฟอร์ กรีน จำกัด

ตารางที่ 2 (ต่อ) มาตรการป้องกันและแก้ไขผลกระทบสิ่งแวดล้อม และมาตรการติดตามตรวจสอบผลกระทบสิ่งแวดล้อม โครงการ THE BASE Ratchada-Thapra 2 (เดอะเบส รัชดา-ท่าพระ 2) ตั้งอยู่ที่ถนนรัชดาภิเษก แขวงตลาดพลู เขตธนบุรี กรุงเทพมหานคร (ระยะดำเนินการ)

องค์ประกอบทางสิ่งแวดล้อม	ผลกระทบสิ่งแวดล้อมที่สำคัญ	มาตรการป้องกันและแก้ไขผลกระทบสิ่งแวดล้อม	มาตรการติดตามตรวจสอบผลกระทบสิ่งแวดล้อม
3.4 การจัดการมูลฝอย	ในระยะดำเนินโครงการคาดว่าจะมีปริมาณมูลฝอยเกิดขึ้นประมาณ 3,007 กก./วัน หรือ 13.62 ลบ.ม./วัน หากโครงการไม่มีการจัดการที่ดีอาจก่อให้เกิดแหล่งเพาะตัวของเชื้อโรคและปัญหากลิ่นรบกวนได้ ดังนั้นโครงการจึงต้องกำหนดให้มีมาตรการป้องกันและแก้ไขผลกระทบดังกล่าว	1) จัดถังรองรับมูลฝอย 4 ถัง แบบมีฝาปิดมิดชิดพร้อมสวมถุงรองรับไว้ในห้องพักมูลฝอยประจำชั้น (ทุกชั้นที่มีห้องพัก) และจัดให้มีพนักงานทำความสะอาดจัดเก็บมูลฝอยจากถังรองรับมูลฝอย คัดแยกมูลฝอย นำไปรวมไว้ที่ห้องพักมูลฝอยรวม เพื่อให้รถขนมูลฝอย สำนักงานเขตธนบุรี มาจัดเก็บต่อไป 2) การเก็บมูลฝอยในถุงต้องไม่ให้มีปริมาณหรือน้ำหนักมากเกินไป โดยบรรจุปริมาณมูลฝอยประมาณ 3 ใน 4 ของถุง 3) ก่อนรวบรวมมูลฝอยจากจุดต่างๆไปยังห้องพักมูลฝอยของโครงการต้องมัดปากถุงให้แน่น เพื่อป้องกันมูลฝอยกระจัดกระจายและสะดวกต่อการขนย้าย 4) ห้องพักมูลฝอยรวมของโครงการพื้นที่ 51.65 ตร.ม. รายละเอียดดังนี้ ▪ ห้องพักมูลฝอยเปียก ขนาด 19.79 ตร.ม. สามารถกักเก็บมูลฝอยได้ไม่น้อยกว่า 3 วัน ▪ ห้องพักมูลฝอยแห้ง มีขนาด 2.85 ตร.ม. สามารถกักเก็บมูลฝอยได้ไม่น้อยกว่า 4 วัน ▪ ห้องพักมูลฝอยที่สามารถนำกลับมาใช้ใหม่ ขนาด 19.59 ตร.ม. สามารถกักเก็บมูลฝอยได้ไม่น้อยกว่า 3 วัน ▪ ห้องพักมูลฝอยอันตราย มีขนาด 9.42 ตร.ม. สามารถกักเก็บมูลฝอยได้ไม่น้อยกว่า 15 วัน	- ตรวจสอบบริเวณห้องพักมูลฝอยประจำชั้นและห้องพักมูลฝอยทั่วไป และมูลฝอยย่อยสลายได้ ไม่ให้มีมูลฝอยตกค้าง และดูแลความสะอาดเป็นประจำทุกวันตลอดระยะเวลาเปิดดำเนินการ - จัดทำรายงานผลการปฏิบัติตามมาตรการป้องกันและแก้ไขผลกระทบสิ่งแวดล้อมและมาตรการติดตามตรวจสอบผลกระทบสิ่งแวดล้อมเสนอต่อกรุงเทพมหานคร ทุก 6 เดือน ผู้รับผิดชอบ : นิติบุคคลอาคารชุด หรือบริษัท บีทีเอส แสนสิริ โฮลดิ้ง ทู จำกัด ในช่วงที่ยังไม่ได้ก่อตั้งนิติบุคคลอาคารชุด

SANSIRI

บริษัท บีทีเอส แสนสิริ โฮลดิ้ง ทู จำกัด
BTS Sansiri Holding Two Limited

MASTER FOR GREEN CO.,LTD.
บริษัท มาสเตอร์ ฟอร์ กรีน จำกัด

ลงชื่อ.. เจ้าของโครงการ
(นางสาวพัชริน เขี้ยวแก้ว)
ผู้รับมอบอำนาจ/บริษัท บีทีเอส แสนสิริ โฮลดิ้ง ทู จำกัด

ลงชื่อ..บุคคลธรรมดาผู้มีสิทธิจัดทำรายงาน
(นายอาหะหมัด เจ๊ะแม็ง)
บริษัท มาสเตอร์ ฟอร์ กรีน จำกัด

ตารางที่ 2 (ต่อ) มาตรการป้องกันและแก้ไขผลกระทบสิ่งแวดล้อม และมาตรการติดตามตรวจสอบผลกระทบสิ่งแวดล้อม โครงการ THE BASE Ratchada-Thapra 2 (เดอะเบส รัชดา-ท่าพระ 2) ตั้งอยู่ที่ถนนรัชดาภิเษก แขวงตลาดพลู เขตธนบุรี กรุงเทพมหานคร (ระยะดำเนินการ)

องค์ประกอบทางสิ่งแวดล้อม	ผลกระทบสิ่งแวดล้อมที่สำคัญ	มาตรการป้องกันและแก้ไขผลกระทบสิ่งแวดล้อม	มาตรการติดตามตรวจสอบผลกระทบสิ่งแวดล้อม
3.4 การจัดการมูลฝอย (ต่อ)		5) ห้องพักมูลฝอยจะต้องมีประตูปิดมิดชิด เพื่อป้องกันกลิ่นรบกวนผู้อยู่อาศัยและชุมชนบริเวณใกล้เคียง โดยเปิดประตูเฉพาะช่วงที่มีการเก็บขนมูลฝอยเท่านั้น 6) บริเวณพื้นห้องพักมูลฝอยรวมจะต้องจัดให้มีท่อรวบรวมน้ำจากการล้างห้องพักมูลฝอยเข้าสู่ระบบบำบัดน้ำเสีย 7) จัดให้มีเจ้าหน้าที่คอยดูแลรักษาความสะอาดบริเวณห้องพักมูลฝอยแต่ละชั้นและห้องพักมูลฝอยรวม และเส้นทางเก็บขนมูลฝอยจากห้องพักมูลฝอยไปรถเก็บขนมูลฝอย 8) จัดให้มีรางระบายน้ำภายในห้องพักมูลฝอยรวม และเชื่อมท่อระบายน้ำกับระบบบำบัด เพื่อรวบรวมน้ำชะมูลฝอย และน้ำล้างทำความสะอาด เข้าสู่ระบบบำบัดน้ำเสียของโครงการ 9) จัดให้มีการล้างทำความสะอาดห้องพักมูลฝอยประจำชั้นและห้องพักมูลฝอยรวมของโครงการสัปดาห์ละครั้ง 10) จัดให้มีเจ้าหน้าคอยควบคุมและอำนวยความสะดวกด้านการจราจร เมื่อมีรถเก็บขนมูลฝอยของสำนักงานเขตธนบุรี เข้ามาเก็บขนมูลฝอยไปกำจัด โดยจะติดตั้งกรวยสีส้ม เพื่อเป็นสัญญาณแจ้งให้รถภายในโครงการทราบ และให้เพิ่มความระมัดระวังในการขับขี่	

บริษัท บีทีเอส แสนสิริ โฮลดิ้ง ทู จำกัด
BTS Sansiri Holding Two Limited

ลงชื่อ.. เจ้าของโครงการ
(นางสาวพัชริน เขี้ยวแก้ว)
ผู้รับมอบอำนาจ/บริษัท บีทีเอส แสนสิริ โฮลดิ้ง ทู จำกัด

MASTER FOR GREEN CO.,LTD
บริษัท มาสเตอร์ ฟอร์ กรีน จำกัด

ลงชื่อ..บุคคลธรรมดาผู้มีสิทธิจัดทำรายงาน
(นายอาหะหมัด เจ๊ะแม็ง)
บริษัท มาสเตอร์ ฟอร์ กรีน จำกัด

ตารางที่ 2 (ต่อ) มาตรการป้องกันและแก้ไขผลกระทบสิ่งแวดล้อม และมาตรการติดตามตรวจสอบผลกระทบสิ่งแวดล้อม โครงการ THE BASE Ratchada-Thapra 2 (เดอะเบส รัชดา-ท่าพระ 2) ตั้งอยู่ที่ถนนรัชดาภิเษก แขวงตลาดพลู เขตธนบุรี กรุงเทพมหานคร (ระยะดำเนินการ)

องค์ประกอบทางสิ่งแวดล้อม	ผลกระทบสิ่งแวดล้อมที่สำคัญ	มาตรการป้องกันและแก้ไขผลกระทบสิ่งแวดล้อม	มาตรการติดตามตรวจสอบผลกระทบสิ่งแวดล้อม
3.4 การจัดการมูลฝอย (ต่อ)		11) ติดตามประสานงานการจัดเก็บมูลฝอยของสำนักงานเขตธนบุรี ให้มาเก็บมูลฝอยจากโครงการอย่างสม่ำเสมอทุกวันโดยไม่มีการตกค้าง 12) ประสานกับร้านซื้อของเก่าบริเวณใกล้เคียงให้เข้ามารับซื้อมูลฝอยที่สามารถนำกลับมาใช้ได้อีกโดยตรง 13) ประสานงานการจัดเก็บมูลฝอยของสำนักงานเขตธนบุรี ให้มาเก็บมูลฝอยอันตรายจากโครงการ 14) จัดให้มีการกำจัดกลิ่นจากห้องพักมูลฝอยเปียก โดยออกแบบให้มีพัดลมดูดอากาศจากห้องพักมูลฝอยเปียก ในอัตราการดูดอากาศไม่น้อยกว่า 4 เท่าของห้องพักมูลฝอยเปียก/ชม. โดยมีอัตราการระบาย 144.72 ลบ.ม./ชม. และมีอัตราการสัมผัสอากาศไม่น้อยกว่า 1 นาที (ไม่น้อยกว่า 1 นาที หรือ 60 วินาที) มาเชื่อมกับระบบ Biofilter โดยจัดเตรียมพื้นที่กำจัดมีเทนขนาด 5.14 ตร.ม. (ไม่น้อยกว่า 4.82 ตร.ม.) เพื่อนำก๊าซมีเทนที่เกิดขึ้นไปบำบัด ซึ่งเป็นการช่วยเพิ่มประสิทธิภาพให้กับระบบ Biofilter และลดปัญหาเรื่องกลิ่นในห้องพักมูลฝอย 15) จัดให้มีการดูแลและรักษาระบบดูดอากาศให้สามารถใช้งานได้เป็นประจำ	

SANSIRI

บริษัท บีทีเอส แสนสิริ โฮลดิ้ง ทู จำกัด
BTS Sansiri Holding Two Limited

ลงชื่อ.. เจ้าของโครงการ
(นางสาวพัชริน เขี้ยวแก้ว)
ผู้รับมอบอำนาจ/บริษัท บีทีเอส แสนสิริ โฮลดิ้ง ทู จำกัด

MASTER FOR GREEN CO.,LTD.
บริษัท มาสเตอร์ ฟอร์ กรีน จำกัด

ลงชื่อ..บุคคลธรรมดาผู้มีสิทธิจัดทำรายงาน
(นายอาหะหมัด เจ๊ะแม็ง)
บริษัท มาสเตอร์ ฟอร์ กรีน จำกัด

ตารางที่ 2 (ต่อ) มาตรการป้องกันและแก้ไขผลกระทบสิ่งแวดล้อม และมาตรการติดตามตรวจสอบผลกระทบสิ่งแวดล้อม โครงการ THE BASE Ratchada-Thapra 2 (เดอะเบส รัชดา-ท่าพระ 2) ตั้งอยู่ที่ถนนรัชดาภิเษก แขวงตลาดพลู เขตธนบุรี กรุงเทพมหานคร (ระยะดำเนินการ)

องค์ประกอบทางสิ่งแวดล้อม	ผลกระทบสิ่งแวดล้อมที่สำคัญ	มาตรการป้องกันและแก้ไขผลกระทบสิ่งแวดล้อม	มาตรการติดตามตรวจสอบผลกระทบสิ่งแวดล้อม
3.5 การใช้ไฟฟ้า	โครงการมีปริมาณการใช้ไฟฟ้าทั้งหมดประมาณ 3,098.42 KVA โดยโครงการจะติดตั้งหม้อแปลงไฟฟ้าชนิดแห้ง (Dry Type Cast Resin) ขนาด 2,000 KVA จำนวน 2 ชุด โดยรับบริการไฟฟ้าจากการไฟฟ้านครหลวงเขตยานนาวา นอกจากนี้ โครงการจัดเตรียมเครื่องกำเนิดไฟฟ้าสำรองขนาด 500 KVA จำนวน 1 ชุด สามารถสำรองไฟได้นาน 8 ชม. เพื่อสำรองไฟให้ระบบไฟฟ้าแสงสว่างฉุกเฉิน (Emergency Light) และป้ายบอกทางออกและทางหนีไฟ (Exit sign) ซึ่งแยกอิสระจากระบบไฟฟ้าอื่นๆ และสามารถทำงานได้โดยอัตโนมัติเมื่อระบบจ่ายไฟฟ้าปกติหยุดทำงาน	1) ติดตั้งหม้อแปลงไฟฟ้า อุปกรณ์เดินสายไฟฟ้า รวมถึงสายสัญญาณทางไฟฟ้าสื่อสารต่างๆ ให้เป็นไปด้วยความเรียบร้อย ถูกต้องตามมาตรฐานของการไฟฟ้านครหลวง 2) ตรวจสอบดูแลอุปกรณ์เครื่องไฟฟ้าสำรอง และสายไฟฟ้าให้อยู่ในสภาพดีอยู่เสมอตามคู่มือของผู้ผลิต 3) ตรวจสอบระบบไฟฟ้าภายในโครงการ ปีละ 2 ครั้ง ตลอดระยะเปิดดำเนินการ	- จัดให้มีการจรวจสอบการทำงานของระบบไฟฟ้าทั้งหมดภายในโครงการปีละ 2 ครั้ง ตลอดระยะดำเนินการ <u>ผู้รับผิดชอบ</u> : นิติบุคคลอาคารชุด หรือบริษัท บีทีเอส แสนสิริ โฮลดิ้ง ทู จำกัด ในช่วงที่ยังไม่ได้ก่อตั้งนิติบุคคลอาคารชุด

BTS GROUP SANSIRI
บริษัท บีทีเอส แสนสิริ โฮลดิ้ง ทู จำกัด
BTS Sansiri Holding Two Limited

ลงชื่อ.. เจ้าของโครงการ
(นางสาวพัชริน เขี้ยวแก้ว)
ผู้รับมอบอำนาจ/บริษัท บีทีเอส แสนสิริ โฮลดิ้ง ทู จำกัด

MASTER FOR GREEN CO.,LTD.
บริษัท มาสเตอร์ ฟอร์ กรีน จำกัด

ลงชื่อ..บุคคลธรรมดาผู้มีสิทธิจัดทำรายงาน
(นายอาหะหมัด เจ๊ะแม็ง)
บริษัท มาสเตอร์ ฟอร์ กรีน จำกัด

ตารางที่ 2 (ต่อ) มาตรการป้องกันและแก้ไขผลกระทบสิ่งแวดล้อม และมาตรการติดตามตรวจสอบผลกระทบสิ่งแวดล้อม โครงการ THE BASE Ratchada-Thapra 2 (เดอะเบส รัชดา-ท่าพระ 2) ตั้งอยู่ที่ถนนรัชดาภิเษก แขวงตลาดพลู เขตธนบุรี กรุงเทพมหานคร (ระยะดำเนินการ)

องค์ประกอบทางสิ่งแวดล้อม	ผลกระทบสิ่งแวดล้อมที่สำคัญ	มาตรการป้องกันและแก้ไขผลกระทบสิ่งแวดล้อม	มาตรการติดตามตรวจสอบผลกระทบสิ่งแวดล้อม
3.6 การป้องกันอัคคีภัย	อาจเกิดเหตุเพลิงไหม้หรือเหตุฉุกเฉิน เนื่องมาจากความประมาทของผู้พักอาศัยหรืออุบัติเหตุอื่นๆ ในโครงการ ซึ่งเป็นระดับความเสี่ยงที่ค่อนข้างต่ำ รวมทั้งโครงการจัดเป็นประเภทที่เสี่ยงน้อย และมีการติดตั้งระบบต่างๆ ตามข้อกำหนดของอาคารขนาดใหญ่ ได้แก่ ระบบสัญญาณเตือนภัย ระบบผจญเพลิง ระบบทางหนีไฟ ระบบแสงสว่าง และไฟฟ้าฉุกเฉิน เป็นต้น ทั้งนี้พื้นที่โครงการตั้งอยู่ในเขตรับผิดชอบของสถานีดับเพลิงตลาดพลู ซึ่งห่างจากโครงการประมาณ 1.4 กม. ใช้เวลาเดินทางถึงพื้นที่โครงการประมาณ 5 นาที (ขึ้นอยู่กับปริมาณจราจรในพื้นที่) โดยมีเบอร์โทรศัพท์ประสาน โทรศัพท์ 0-2466-1794-5 นอกจากนี้ยังสามารถขอความช่วยเหลือจากสถานีดับเพลิงที่อยู่ในเขตพื้นที่ใกล้เคียง ซึ่งสามารถแจ้งขอความช่วยเหลือไปได้ คือ สถานีดับเพลิงธนบุรี สถานีดับเพลิงดาวคะนอง สถานีดับเพลิงปากคลองสาน และสถานีดับเพลิงบางแคพื้นที่รับผิดชอบหรือใกล้เคียง สถานีตำรวจในพื้นที่ และอาสาสมัคร/มูลนิธิ หรือสายด่วนแจ้งเหตุไฟ	**1) จัดให้มีระบบตรวจสอบและแจ้งเหตุเพลิงไหม้ดังนี้** - <u>แผงควบคุมระบบแจ้งเหตุอัคคีภัย (Fire Alarm Control Panel: FCP)</u> ทำหน้าที่เป็นจุดศูนย์รวมรับ-ส่งสัญญาณตรวจรับ เมื่ออุปกรณ์ชุดแจ้งเหตุ (เครื่องแจ้งเหตุโดยใช้มือดึงกริ่งสัญญาณเตือนภัย เครื่องตรวจจับควัน และเครื่องตรวจจับความร้อน) ที่ติดตั้งไว้เริ่มทำงาน จะส่งสัญญาณไปยัง FCP เพื่อให้เจ้าหน้าที่ในห้องควบคุมตรวจสอบ และหากเป็นเหตุเพลิงไหม้ก็จะส่งสัญญาณแจ้งเหตุให้ทราบทั่วทั้งอาคาร - <u>เครื่องตรวจจับควัน (Smoke Detector: S)</u> เป็นชนิดติดลอยบนเพดาน โดยตำแหน่งที่ติดตั้งเครื่องตรวจจับควัน ได้แก่ ห้องชุดเพื่อการพาณิชย์ (ร้านค้า) ห้องสำนักงานนิติบุคคลอาคารชุด/ประชาสัมพันธ์ ห้องนอนส่วนห้องชุดพักอาศัย เป็นต้น - <u>เครื่องตรวจจับความร้อน (Heat Detector)</u> มี 2 ชนิด แบ่งเป็น ชนิดตรวจจับอุณหภูมิคงที่ ติดตั้งบริเวณห้องเครื่องกำเนิดไฟฟ้า และห้องครัวในห้องชุดพักอาศัย ส่วนชนิดตรวจจับการเพิ่มขึ้นของอุณหภูมิ จะติดตั้งบริเวณที่จอดรถ ทางลาดขึ้น-ลง ที่	- ตรวจสอบระบบป้องกันอัคคีภัยของโครงการ ให้มีประสิทธิภาพและพร้อมใช้งานตลอดระยะดำเนินการ - จัดทำรายงานผลการปฏิบัติตามมาตรการป้องกันและแก้ไขผลกระทบสิ่งแวดล้อมและมาตรการติดตามตรวจสอบผลกระทบสิ่งแวดล้อมเสนอต่อกรุงเทพมหานคร ทุก 6 เดือน <u>ผู้รับผิดชอบ</u> : นิติบุคคลอาคารชุด หรือบริษัท บีทีเอส แสนสิริ โฮลดิ้ง ทู จำกัด ในช่วงที่ยังไม่ได้ก่อตั้งนิติบุคคลอาคารชุด

บริษัท บีทีเอส แสนสิริ โฮลดิ้ง ทู จำกัด
BTS Sansiri Holding Two Limited

ลงชื่อ.. เจ้าของโครงการ
(นางสาวพัชริน เขี้ยวแก้ว)
ผู้รับมอบอำนาจ/บริษัท บีทีเอส แสนสิริ โฮลดิ้ง ทู จำกัด

MASTER FOR GREEN CO.,LTD.
บริษัท มาสเตอร์ ฟอร์ กรีน จำกัด

ลงชื่อ..บุคคลธรรมดาผู้มีสิทธิจัดทำรายงาน
(นายอาหะหมัด เจ๊ะแม็ง)
บริษัท มาสเตอร์ ฟอร์ กรีน จำกัด

ตารางที่ 2 (ต่อ) มาตรการป้องกันและแก้ไขผลกระทบสิ่งแวดล้อม และมาตรการติดตามตรวจสอบผลกระทบสิ่งแวดล้อม โครงการ THE BASE Ratchada-Thapra 2 (เดอะเบส รัชดา-ท่าพระ 2) ตั้งอยู่ที่ถนนรัชดาภิเษก แขวงตลาดพลู เขตธนบุรี กรุงเทพมหานคร (ระยะดำเนินการ)

องค์ประกอบทางสิ่งแวดล้อม	ผลกระทบสิ่งแวดล้อมที่สำคัญ	มาตรการป้องกันและแก้ไขผลกระทบสิ่งแวดล้อม	มาตรการติดตามตรวจสอบผลกระทบสิ่งแวดล้อม
3.6 การป้องกันอัคคีภัย (ต่อ)	ไหม้-ดับเพลิง ที่เบอร์ 199 รวมทั้งจัดให้มีแผนอพยพหนีไฟ และฝึกซ้อมตามกำหนด และจัดให้มีพื้นที่รวมพลในกรณีเกิดเหตุอัคคีภัย และสามารถเคลื่อนย้ายผู้พักอาศัยออกนอกพื้นที่โครงการได้โดยสะดวก ดังนั้น จึงคาดว่าโครงการมีความสามารถและมีประสิทธิภาพเพียงพอในการป้องกันอัคคีภัยในโครงการ	จอดรถ โดยอุปกรณ์ตรวจจับความร้อนนี้ส่งสัญญาณไปยังแผงควบคุมระบบแจ้งเหตุอัคคีภัย (Fire Alarm Control Panel; FCP) - ปุ่มกดแจ้งสัญญาณอัคคีภัย (Fire Alarm Manual Station) เป็นอุปกรณ์แจ้งเหตุด้วยมือ (Manual Pull Station) อุปกรณ์แจ้งสัญญาณอัคคีภัยจะเป็นอุปกรณ์ที่ใช้แจ้งเหตุโดยคนที่พบเห็นเหตุการณ์เพื่อแจ้งให้เจ้าหน้าที่รับทราบการติดตั้งปุ่มกดแจ้งสัญญาณอัคคีภัยจะติดตั้งในตำแหน่งบริเวณหน้าบันไดหนีไฟ โถงลิฟต์ดับเพลิง และบริเวณโถงต้อนรับชั้นที่ 1 - อุปกรณ์ส่งเสียงสัญญาณแจ้งเหตุ (Fire Alarm Indicating Device) อุปกรณ์ส่งสัญญาณแจ้งเหตุด้วยสัญญาณเสียงหรือแสงไฟกระพริบ (Fire Speaker W/Strobe Light) จะติดตั้งในตำแหน่งเดียวกับปุ่มกดแจ้งสัญญาณอัคคีภัย (Fire Alarm Manual Station) 2. **จัดให้มีระบบดับเพลิงดังนี้** - หัวรับน้ำดับเพลิง (Fire Department Connection) ติดตั้งบริเวณด้านหน้าอาคาร จำนวน 4 หัว เป็นชนิด	

องค์ประกอบทางสิ่งแวดล้อม	ผลกระทบสิ่งแวดล้อมที่สำคัญ	มาตรการป้องกันและแก้ไขผลกระทบสิ่งแวดล้อม	มาตรการติดตามตรวจสอบผลกระทบสิ่งแวดล้อม
3.6 การป้องกันอัคคีภัย (ต่อ)		ข้อต่อสวมเร็วมีฝาครอบและโซ่ เป็นหัวรับน้ำขนาดเส้นผ่านศูนย์กลาง 6 x2.5 x2.5 นิ้ว - ระบบน้ำสำรองดับเพลิงและเครื่องสูบน้ำดับเพลิง (Fire Water Reserve and Fire Pump) ได้ออกแบบปริมาณน้ำสำรองดับเพลิงแต่ละโซนไว้ไม่น้อยกว่า 30 นาที แหล่งน้ำดับเพลิงของโครงการ มาจากถังเก็บน้ำสำรองดับเพลิงชั้นใต้ดินความจุรวม 254.2 ลบ.ม. (ขนาดไม่น้อยกว่า 228 ลบ.ม.) ซึ่งสามารถดับเพลิงได้ 60 นาที (ไม่น้อยกว่า 30 นาที) เมื่อเกิดเพลิงไหม้ โดยระบบจ่ายน้ำดับเพลิงของโครงการแบ่งเป็น 3 โซน ได้แก่ โซนล่าง (ชั้นใต้ดิน-ชั้นที่ 7) โซนกลาง (ชั้นที่ 8 - ชั้นที่ 24) และโซนบน (ชั้นที่ 25-ชั้นหลังคา) น้ำดับเพลิงจะถูกสูบจ่ายไปยังส่วนต่างๆ ของอาคารด้วยเครื่องสูบน้ำดับเพลิง (Fire Pump) ขนาด 1,000 แกลลอน/นาที จำนวน 2 ชุด โดยใช้แรงดันในโซนล่างและโซนกลาง 194 PSI และแรงดันโซนบน 266 PSI สำหรับโซนบน และเครื่องสูบน้ำรักษาความดัน (Jockey Pump) จำนวน 2 ชุด	

บริษัท บีทีเอส แสนสิริ โฮลดิ้ง ทู จำกัด
BTS Sansiri Holding Two Limited

ลงชื่อ.. เจ้าของโครงการ
(นางสาวพัชริน เขี้ยวแก้ว)
ผู้รับมอบอำนาจ/บริษัท บีทีเอส แสนสิริ โฮลดิ้ง ทู จำกัด

MASTER FOR GREEN CO.,LTD.
บริษัท มาสเตอร์ ฟอร์ กรีน จำกัด

ลงชื่อ..บุคคลธรรมดาผู้มีสิทธิจัดทำรายงาน
(นายอาหะหมัด เจ๊ะแม็ง)
บริษัท มาสเตอร์ ฟอร์ กรีน จำกัด

ตารางที่ 2 (ต่อ) มาตรการป้องกันและแก้ไขผลกระทบสิ่งแวดล้อม และมาตรการติดตามตรวจสอบผลกระทบสิ่งแวดล้อม โครงการ THE BASE Ratchada-Thapra 2 (เดอะเบส รัชดา-ท่าพระ 2) ตั้งอยู่ที่ถนนรัชดาภิเษก แขวงตลาดพลู เขตธนบุรี กรุงเทพมหานคร (ระยะดำเนินการ)

องค์ประกอบทางสิ่งแวดล้อม	ผลกระทบสิ่งแวดล้อมที่สำคัญ	มาตรการป้องกันและแก้ไขผลกระทบสิ่งแวดล้อม	มาตรการติดตามตรวจสอบผลกระทบสิ่งแวดล้อม
3.6 การป้องกันอัคคีภัย (ต่อ)		- ระบบท่อน้ำดับเพลิงหรือท่อยืน (Standpipe System) เป็นแบบท่อเปียกผิวโลหะเรียบจำนวน 3 ท่อ ขนาดเส้นผ่านศูนย์กลาง สำหรับจ่ายน้ำสำรองดับเพลิงครอบคลุมการทำงานทั่วทั้งอาคาร อัตราการจ่ายน้ำสำรองดับเพลิงที่ 30 ล./วินาที หรือ 500 แกลลอน/นาที สำหรับท่อยืนท่อแรก 15 ล./วินาที หรือ 250 แกลลอน/นาที สำหรับท่อยืนที่เหลือเป็นเวลาอย่างน้อย 30 นาที ตามกฎหมายเพื่อเป็นแหล่งน้ำดับเพลิงของโครงการ ระบบท่อน้ำดับเพลิงดังกล่าว ครอบคลุมการทำงานทั่วทั้งอาคาร โดยภายในตู้เก็บสายฉีดน้ำดับเพลิงจะมีสายฉีดน้ำดับเพลิงความยาว 30 ม. - ระบบหัวกระจายน้ำดับเพลิง (Sprinkler System) โดยติดตั้งครอบคลุมพื้นที่ใช้ประโยชน์ทุกส่วนของอาคาร อาทิเช่น บริเวณพื้นที่จอดรถ ห้องชุดเพื่อการพาณิชย์ (ร้านค้า) ห้องชุดพักอาศัย สำนักงานนิติบุคคล ทางเดินรถ เป็นต้น - ตู้เก็บสายฉีดน้ำดับเพลิง (Fire Hose Cabinet : FHC) ติดตั้งให้มีระยะเข้าถึงพื้นที่ทุกส่วนในแต่ละชั้นของอาคารไม่เกิน 30 ม. ซึ่งแต่ละจุดจะติดตั้งใกล้กับท่อยืน (Stand Pipe) อุปกรณ์ภายในตู้ประกอบด้วย	

บริษัท บีทีเอส แสนสิริ โฮลดิ้ง ทู จำกัด
BTS Sansiri Holding Two Limited

ลงชื่อ.. เจ้าของโครงการ
(นางสาวพัชริน เขี้ยวแก้ว)
ผู้รับมอบอำนาจ/บริษัท บีทีเอส แสนสิริ โฮลดิ้ง ทู จำกัด

MASTER FOR GREEN CO.,LTD.
บริษัท มาสเตอร์ ฟอร์ กรีน จำกัด

ลงชื่อ..บุคคลธรรมดาผู้มีสิทธิจัดทำรายงาน
(นายอาหะหมัด เจ๊ะแม็ง)
บริษัท มาสเตอร์ ฟอร์ กรีน จำกัด

ตารางที่ 2 (ต่อ) มาตรการป้องกันและแก้ไขผลกระทบสิ่งแวดล้อม และมาตรการติดตามตรวจสอบผลกระทบสิ่งแวดล้อม โครงการ THE BASE Ratchada-Thapra 2 (เดอะเบส รัชดา-ท่าพระ 2) ตั้งอยู่ที่ถนนรัชดาภิเษก แขวงตลาดพลู เขตธนบุรี กรุงเทพมหานคร (ระยะดำเนินการ)

องค์ประกอบทางสิ่งแวดล้อม	ผลกระทบสิ่งแวดล้อมที่สำคัญ	มาตรการป้องกันและแก้ไขผลกระทบสิ่งแวดล้อม	มาตรการติดตามตรวจสอบผลกระทบสิ่งแวดล้อม
3.6 การป้องกันอัคคีภัย (ต่อ)		■ สายฉีดน้ำดับเพลิง (Fire Hose Reel) ขนาดเส้นผ่านศูนย์กลาง 25 มม. ยาว 100 ฟุต (30 ม.) และหัวต่อแบบสวมเร็วขนาดเส้นผ่านศูนย์กลาง 65 มม. พร้อมฝาครอบและโซ่ร้อย จำนวน 1 ชุด ■ ถังดับเพลิงแบบมือถือ (Portable Fire Extinguisher) เป็นแบบผงเคมี ABC ขนาด 4.5 กก. จำนวน 1 ถัง/ตู้ **3. ลิฟต์ดับเพลิงและบันไดหนีไฟ** - ลิฟต์ดับเพลิง จำนวน 1 ชุด ให้บริการตั้งแต่ชั้นที่ 1 ถึงชั้นบนสุด มีระยะเวลาในการเคลื่อนที่อย่างต่อเนื่องระหว่างชั้นล่างถึงชั้นบนสุดไม่เกิน 1 นาที โดยโถงลิฟต์ดับเพลิงทำด้วยวัสดุทนไฟ และได้ติดตั้งตู้ดับเพลิงอยู่ประจำในแต่ละชั้นของอาคาร ภายในโถงลิฟต์ดับเพลิงมีระบบอัดอากาศบริเวณชั้นที่ 1-7 ซึ่งมีอัตราการอัดอากาศ ขนาดไม่น้อยกว่า 17,400 ลบ.ฟ/นาที และมีความดันลมขณะใช้งานไม่น้อยกว่า 38.6 ปาสกาลมาตร ทำงานอัตโนมัติขณะเกิดเพลิงไหม้ ส่วนบริเวณที่มีช่องเปิดออกสู่ภายนอก จะมีช่องเปิดระบายอากาศไม่น้อยกว่า 1.4 ตร.ม./ชั้น	

SANSIRI
บริษัท บีทีเอส แสนสิริ โฮลดิ้ง ทู จำกัด
BTS Sansiri Holding Two Limited

ลงชื่อ............................ เจ้าของโครงการ
(นางสาวพัชริน เขี้ยวแก้ว)
ผู้รับมอบอำนาจ/บริษัท บีทีเอส แสนสิริ โฮลดิ้ง ทู จำกัด

MASTER FOR GREEN CO.,LTD.
บริษัท มาสเตอร์ ฟอร์ กรีน จำกัด

ลงชื่อ............................บุคคลธรรมดาผู้มีสิทธิจัดทำรายงาน
(นายอาหะหมัด เจ๊ะแม็ง)
บริษัท มาสเตอร์ ฟอร์ กรีน จำกัด

ตารางที่ 2 (ต่อ) มาตรการป้องกันและแก้ไขผลกระทบสิ่งแวดล้อม และมาตรการติดตามตรวจสอบผลกระทบสิ่งแวดล้อม โครงการ THE BASE Ratchada-Thapra 2 (เดอะเบส รัชดา-ท่าพระ 2) ตั้งอยู่ที่ถนนรัชดาภิเษก แขวงตลาดพลู เขตธนบุรี กรุงเทพมหานคร (ระยะดำเนินการ)

องค์ประกอบทางสิ่งแวดล้อม	ผลกระทบสิ่งแวดล้อมที่สำคัญ	มาตรการป้องกันและแก้ไขผลกระทบสิ่งแวดล้อม	มาตรการติดตามตรวจสอบผลกระทบสิ่งแวดล้อม
3.6 การป้องกันอัคคีภัย (ต่อ)		- บันไดหนีไฟ (Fire Escape Stair) เป็นบันไดหนีไฟชนิดภายในอาคารทุกบันได มีจำนวน 2 แห่ง ■ บันไดหนีไฟ ST1 มีความกว้าง 1.25 ม. ■ บันไดหนีไฟ ST2 มีความกว้าง 1.50 ม. มีระยะห่างระหว่างบันไดตามแนวทางเดินจากบันได ST1 ถึง บันได ST2 ประมาณ 58.5 ม. ซึ่งไม่เกิน 60.0 ม. สอดคล้องตามข้อกำหนด 4. **พื้นที่หนีไฟทางอากาศ** พื้นที่หนีไฟทางอากาศตั้งอยู่ที่ชั้นหลังคาของอาคาร จำนวน 1 แห่ง มีขนาดกว้าง×ยาว เท่ากับ 10 ×10 ม. คิดเป็นพื้นที่ประมาณ 100 ตร.ม. โดยพื้นที่หนีไฟทางอากาศจะมีทางเดินเชื่อมต่อกับบันไดหนีไฟ ซึ่งเป็นไปตามพระราชบัญญัติควบคุมอาคาร พ.ศ. 2522 สำหรับพื้นที่หนีไฟทางอากาศของอาคาร ไม่ได้ออกแบบให้มีพื้นที่จอดเฮลิคอปเตอร์แต่อย่างใด ดังนั้นในการอพยพช่วยเหลือผู้คนออกจากโครงการจะต้องดำเนินการด้วยความระมัดระวังและอยู่ภายใต้ความดูแลและการตัดสินใจของผู้เชี่ยวชาญ 5. **จัดให้มีจุดรวมพล** จัดพื้นที่ภายนอกอาคารสำหรับใช้เป็นจุดรวมพลเบื้องต้น จำนวน 2 จุด บริเวณด้านหน้าของอาคาร มีขนาดพื้นที่	

ลงชื่อ.. เจ้าของโครงการ
(นางสาวพัชริน เขี้ยวแก้ว)
ผู้รับมอบอำนาจ/บริษัท บีทีเอส แสนสิริ โฮลดิ้ง ทู จำกัด

ลงชื่อ..บุคคลธรรมดาผู้มีสิทธิจัดทำรายงาน
(นายอาหะหมัด เจ๊ะแม็ง)
บริษัท มาสเตอร์ ฟอร์ กรีน จำกัด

ตารางที่ 2 (ต่อ) มาตรการป้องกันและแก้ไขผลกระทบสิ่งแวดล้อม และมาตรการติดตามตรวจสอบผลกระทบสิ่งแวดล้อม โครงการ THE BASE Ratchada-Thapra 2 (เดอะเบส รัชดา-ท่าพระ 2) ตั้งอยู่ที่ถนนรัชดาภิเษก แขวงตลาดพลู เขตธนบุรี กรุงเทพมหานคร (ระยะดำเนินการ)

องค์ประกอบทางสิ่งแวดล้อม	ผลกระทบสิ่งแวดล้อมที่สำคัญ	มาตรการป้องกันและแก้ไขผลกระทบสิ่งแวดล้อม	มาตรการติดตามตรวจสอบผลกระทบสิ่งแวดล้อม
3.6 การป้องกันอัคคีภัย (ต่อ)		รวม 805.53 ตร.ม. ใช้เป็นจุดรวมพลของผู้พักอาศัยและพนักงานของโครงการ 3,007 คน คิดเป็นสัดส่วนพื้นที่จุดรวมพลต่อผู้พักอาศัยประมาณ 0.27 ตร.ม./คน สอดคล้องตามแนวทางการจัดทำรายงานการวิเคราะห์ผลกระทบสิ่งแวดล้อม โครงการด้านที่พักอาศัย การจัดสรรที่ดิน และบริการชุมชน ของสำนักงานนโยบายและแผนทรัพยากรธรรมชาติและสิ่งแวดล้อม ที่กำหนดให้มีสัดส่วนพื้นที่จุดรวมพลต่อผู้พักอาศัยภายในโครงการ ไม่น้อยกว่า 0.25 ตร.ม. ต่อ 1 คน **6. ระบบจ่ายพลังงานสำรอง** จัดเตรียมเครื่องกำเนิดไฟฟ้าสำรองขนาด 500 KVA จำนวน 1 ชุด สามารถสำรองไฟได้นาน 8 ชม. เพื่อสำรองไฟให้ระบบไฟฟ้าแสงสว่างฉุกเฉิน (Emergency Light) และป้ายบอกทางออกและทางหนีไฟ (Exit sign) ซึ่งแยกอิสระจากระบบไฟฟ้าอื่นๆ และสามารถทำงานได้โดยอัตโนมัติเมื่อระบบจ่ายไฟฟ้าปกติหยุดทำงาน และมีการติดตั้งแบตเตอรี่ (Battery) ขนาด 12 V สำรองไฟไว้ใช้งานได้นาน 2 ชม.	

SANSIRI

บริษัท บีทีเอส แสนสิริ โฮลดิ้ง ทู จำกัด
BTS Sansiri Holding Two Limited

ลงชื่อ.. เจ้าของโครงการ
(นางสาวพัชริน เขี้ยวแก้ว)
ผู้รับมอบอำนาจ/บริษัท บีทีเอส แสนสิริ โฮลดิ้ง ทู จำกัด

MASTER FOR GREEN CO.,LTD.
บริษัท มาสเตอร์ ฟอร์ กรีน จำกัด

ลงชื่อ..บุคคลธรรมดาผู้มีสิทธิจัดทำรายงาน
(นายอาหะหมัด เจ๊ะแม็ง)
บริษัท มาสเตอร์ ฟอร์ กรีน จำกัด

ตารางที่ 2 (ต่อ) มาตรการป้องกันและแก้ไขผลกระทบสิ่งแวดล้อม และมาตรการติดตามตรวจสอบผลกระทบสิ่งแวดล้อม โครงการ THE BASE Ratchada-Thapra 2 (เดอะเบส รัชดา-ท่าพระ 2) ตั้งอยู่ที่ถนนรัชดาภิเษก แขวงตลาดพลู เขตธนบุรี กรุงเทพมหานคร (ระยะดำเนินการ)

องค์ประกอบทางสิ่งแวดล้อม	ผลกระทบสิ่งแวดล้อมที่สำคัญ	มาตรการป้องกันและแก้ไขผลกระทบสิ่งแวดล้อม	มาตรการติดตามตรวจสอบผลกระทบสิ่งแวดล้อม
3.6 การป้องกันอัคคีภัย (ต่อ)		7. **ป้ายบอกทางหนีไฟ** ติดตั้งป้ายบอกทางหนีไฟให้เห็นได้ชัดเจนและไม่ใช้สีหรือรูปร่างที่กลมกลืนกับการตกแต่งป้ายอื่นๆ ที่ติดไว้ใกล้เคียง โดยป้ายบอกทางหนีไฟใช้คำว่า “Exit” ตัวอักษรสูงไม่น้อยกว่า 15 ซม. ตัวอักษรใช้สีเขียวบนพื้นสีขาวและมีไฟแสงสว่างให้เห็นชัดตลอดเวลาทั้งภาวะปกติและภาวะฉุกเฉิน ซึ่งจะติดตั้งไว้ที่ทางเข้า-ออก บันไดหนีไฟ และโถงลิฟต์ 8. **จัดให้มีการตรวจสอบระบบป้องกันและเตือนอัคคีภัย** ให้สามารถใช้งานได้อยู่เสมอ หากพบว่ามีการเสียหายหรือใช้การไม่ได้ให้รีบดำเนินการแก้ไขทันที 9. **จัดอบรมและซ้อมการอพยพ** - จัดให้มีการอบรมและซักซ้อมแผนการอพยพคนกรณีเพลิงไหม้อย่างน้อยปีละ 2 ครั้ง โดยติดต่อประสานงานกับสถานีดับเพลิงตลาดพลู ให้มาจัดอบรมและซักซ้อมแผนอพยพหนีไฟให้กับโครงการ - กำหนดให้ทีมดับเพลิงของโครงการจะต้องเข้ารับการอบรมเบื้องต้นจากสำนักป้องกันและบรรเทาสาธารณภัย หรือหน่วยราชการอื่นที่เกี่ยวข้อง ภายใน 1 ปี นับตั้งแต่เปิดดำเนินโครงการ และหลังจากนั้นให้ทำการอบรมต่อเนื่องทุก 3 ปี	

ลงชื่อ..เจ้าของโครงการ
(นางสาวพัชริน เขี้ยวแก้ว)
ผู้รับมอบอำนาจ/บริษัท บีทีเอส แสนสิริ โฮลดิ้ง ทู จำกัด

ลงชื่อ..บุคคลธรรมดาผู้มีสิทธิจัดทำรายงาน
(นายอาหะหมัด เจ๊ะแม็ง)
บริษัท มาสเตอร์ ฟอร์ กรีน จำกัด

MASTER FOR GREEN CO.,LTD.
บริษัท มาสเตอร์ ฟอร์ กรีน จำกัด

ตารางที่ 2 (ต่อ) มาตรการป้องกันและแก้ไขผลกระทบสิ่งแวดล้อม และมาตรการติดตามตรวจสอบผลกระทบสิ่งแวดล้อม โครงการ THE BASE Ratchada-Thapra 2 (เดอะเบส รัชดา-ท่าพระ 2) ตั้งอยู่ที่ถนนรัชดาภิเษก แขวงตลาดพลู เขตธนบุรี กรุงเทพมหานคร (ระยะดำเนินการ)

องค์ประกอบทางสิ่งแวดล้อม	ผลกระทบสิ่งแวดล้อมที่สำคัญ	มาตรการป้องกันและแก้ไขผลกระทบสิ่งแวดล้อม	มาตรการติดตามตรวจสอบผลกระทบสิ่งแวดล้อม
3.7 ระบบระบายอากาศ	ระบบระบายอากาศของโครงการได้รับการออกแบบให้สอดคล้องกับกฎกระทรวงฉบับที่ 33 (พ.ศ. 2535) ฉบับที่ 39 (พ.ศ. 2537) และฉบับที่ 50 (พ.ศ. 2540) ออกตามความใน พรบ. ควบคุมอาคาร พ.ศ. 2522 โดยมีการระบายอากาศโดยใช้วิธีธรรมชาติและวิธีกล ความร้อนที่เกิดขึ้นจากระบบปรับอากาศ ไอความร้อนของรถยนต์ ซึ่งจะทำให้อุณหภูมิของบรรยากาศบริเวณพื้นที่โครงการสูงขึ้นจากเดิมเล็กน้อย	1) ดูแลตรวจสอบอุปกรณ์ที่ใช้ระบายอากาศให้สามารถใช้งานได้อยู่เสมอโดยจะตรวจสอบช่องเปิดต่างๆ มิให้มีสิ่งกีดขวางกั้น 2) ติดตั้งป้ายห้ามติดเครื่องยนต์ทิ้งไว้ภายในบริเวณที่จอดรถ ให้สามารถสังเกตได้อย่างชัดเจนและทั่วถึง 3) ติดตั้งพัดลมระบายอากาศภายในห้องที่ไม่มีการติดตั้งระบบปรับภาวะอากาศ 4) มีระบบอัดอากาศภายในช่องบันไดหนีไฟ ST1 และโถงลิฟต์ดับเพลิง บริเวณชั้นที่ 1-7 ที่มีความดันลมขณะใช้งานไม่น้อยกว่า 38.6 ปาสกาลมาตร ทำงานอัตโนมัติขณะเกิดเพลิงไหม้	- ตรวจสอบอุปกรณ์ที่ใช้ระบายอากาศให้สามารถใช้งานได้อยู่เสมอ ตลอดระยะดำเนินการ - จัดทำรายงานผลการปฏิบัติตามมาตรการป้องกันและแก้ไขผลกระทบสิ่งแวดล้อมและมาตรการติดตามตรวจสอบผลกระทบสิ่งแวดล้อมเสนอต่อกรุงเทพมหานคร ทุก 6 เดือน ผู้รับผิดชอบ : นิติบุคคลอาคารชุด หรือบริษัท บีทีเอส แสนสิริ โฮลดิ้ง ทู จำกัด ในช่วงที่ยังไม่ได้ก่อตั้งนิติบุคคลอาคารชุด

SANSIRI

ลงชื่อ............................ เจ้าของโครงการ
(นางสาวพัชริน เขี้ยวแก้ว)
ผู้รับมอบอำนาจ/บริษัท บีทีเอส แสนสิริ โฮลดิ้ง ทู จำกัด

ลงชื่อ............................ บุคคลธรรมดาผู้มีสิทธิจัดทำรายงาน
(นายอาหะหมัด เจ๊ะแม็ง)
บริษัท มาสเตอร์ ฟอร์ กรีน จำกัด

MASTER FOR GREEN CO.,LTD. บริษัท มาสเตอร์ ฟอร์ กรีน จำกัด

ตารางที่ 2 (ต่อ) มาตรการป้องกันและแก้ไขผลกระทบสิ่งแวดล้อม และมาตรการติดตามตรวจสอบผลกระทบสิ่งแวดล้อม โครงการ THE BASE Ratchada-Thapra 2 (เดอะเบส รัชดา-ท่าพระ 2) ตั้งอยู่ที่ถนนรัชดาภิเษก แขวงตลาดพลู เขตธนบุรี กรุงเทพมหานคร (ระยะดำเนินการ)

องค์ประกอบทางสิ่งแวดล้อม	ผลกระทบสิ่งแวดล้อมที่สำคัญ	มาตรการป้องกันและแก้ไขผลกระทบสิ่งแวดล้อม	มาตรการติดตามตรวจสอบผลกระทบสิ่งแวดล้อม
3.8 การจราจร	- ความเพียงพอของจำนวนที่จอดรถ พิจารณาดังนี้ ▪ ตามกฎกระทรวง ฉบับที่ 7 (พ.ศ. 2517) ออกตามความในพระราชบัญญัติควบคุมการก่อสร้างอาคาร พ.ศ.2479 และข้อบัญญัติกรุงเทพมหานคร เรื่องควบคุมอาคาร พ.ศ. 2544 ซึ่งพบว่าโครงการต้องจัดให้มีที่จอดรถอย่างน้อย 321 คัน โดยโครงการได้จัดให้มีที่จอดรถ จำนวน 322 คัน จึงสอดคล้องตามที่กฎหมายกำหนด ▪ การประเมินความเพียงพอของที่จอดรถจากสถิติการใช้งานจริงของโครงการอาคารชุดพักอาศัยอื่นๆ จำนวน 2 โครงการ ได้แก่ โครงการ Aspire สาทร ท่าพระ ของบริษัท เอพี ไทยแลนด์ จำกัด (มหาชน) และโครงการ ไอดีโอ สาทร-ท่าพระ ของ บริษัท อนันดา ดีเวลลอปเม้นท์ จำกัด (มหาชน) ซึ่งมีการเปิดใช้งานแล้วในปัจจุบัน พบว่า จะมีการใช้งานที่จอดรถสูงสุดประมาณ 325 คัน โดยทางโครงการได้จัดให้มีที่จอดรถทั้งสิ้น 322 คัน ซึ่งน้อยกว่าความต้องการที่จอดรถสูงสุดของโครงการเมื่อเทียบกับโครงการอื่นอยู่จำนวน 3 คัน	1) จัดเตรียมที่จอดรถยนต์ไว้จำนวน 322 คัน (ไม่รวมที่จอดรถสาธารณะ 4 คัน) และที่จอดรถจักรยาน จำนวน 22 คัน และออกแบบถนนภายในให้มีการเชื่อมโยงกันเป็นโครงข่าย เพื่อให้การจราจรภายในมีความคล่องตัว อันจะช่วยในการกระจายปริมาณรถเข้า-ออกจากพื้นที่โครงการได้ดียิ่งขึ้น 2) จัดให้มีการใช้สติ๊กเกอร์ติดหน้ารถหรือระบบบัตรอิเล็กทรอนิกส์ (Key Card) สำหรับรถยนต์ของผู้พักอาศัย โดยไม่มีการแลกบัตรผ่านเข้า-ออก ทั้งนี้ ตำแหน่งควบคุมรถเข้า-ออก (ไม้กระดกหรือจุดตรวจสติ๊กเกอร์หรือระบบบัตรอิเล็กทรอนิกส์) ตั้งอยู่ห่างจากตำแหน่งทางเข้า-ออกรถยนต์ เป็นระยะไม่น้อยกว่า 30 ม. และจัดตำแหน่งที่จอดรถยนต์ให้อยู่เลยจุดตรวจสติ๊กเกอร์หรือบัตรอิเล็กทรอนิกส์ เข้าออกไปแล้ว เพื่อป้องกันการเกิดระยะแถวคอยของรถยนต์ภายในโครงการส่งผลกระทบต่อการจราจรบนถนนรัชดาภิเษกหน้าโครงการ 3) ใช้ระบบที่จอดรถเป็นแบบอิสระ สามารถเข้าจอดได้เมื่อมีที่ว่าง ส่วนการเข้าไปในพื้นที่จอดรถภายในอาคารจะสงวนสิทธิ์เฉพาะผู้พักอาศัยของโครงการเท่านั้น บุคคลภายนอกไม่สามารถนำรถยนต์ส่วนตัวมาใช้บริการจอดแบบประจำได้ โดยจะใช้ระบบบัตรผ่านเพื่อเข้าพื้นที่	- ดูแลทางรถวิ่ง ที่จอดรถ รวมทั้งป้ายสัญญาณจราจรต่างๆภายในโครงการให้อยู่ในสภาพดีตลอดระยะเวลาเปิดดำเนินการ - จัดทำรายงานผลการปฏิบัติตามมาตรการป้องกันและแก้ไขผลกระทบสิ่งแวดล้อมและมาตรการติดตามตรวจสอบผลกระทบสิ่งแวดล้อมเสนอต่อกรุงเทพมหานคร ทุก 6 เดือน <u>ผู้รับผิดชอบ</u> : นิติบุคคลอาคารชุด หรือบริษัท บีทีเอส แสนสิริ โฮลดิ้ง ทู จำกัด ในช่วงที่ยังไม่ได้ก่อตั้งนิติบุคคลอาคารชุด

ลงชื่อ.. เจ้าของโครงการ
(นางสาวพัชริน เขี้ยวแก้ว)
ผู้รับมอบอำนาจ/บริษัท บีทีเอส แสนสิริ โฮลดิ้ง ทู จำกัด

ลงชื่อ..บุคคลธรรมดาผู้มีสิทธิจัดทำรายงาน
(นายอาหะหมัด เจ๊ะแม็ง)
บริษัท มาสเตอร์ ฟอร์ กรีน จำกัด

MASTER FOR GREEN CO.,LTD.
บริษัท มาสเตอร์ ฟอร์ กรีน จำกัด

ตารางที่ 2 (ต่อ) มาตรการป้องกันและแก้ไขผลกระทบสิ่งแวดล้อม และมาตรการติดตามตรวจสอบผลกระทบสิ่งแวดล้อม โครงการ THE BASE Ratchada-Thapra 2 (เดอะเบส รัชดา-ท่าพระ 2) ตั้งอยู่ที่ถนนรัชดาภิเษก แขวงตลาดพลู เขตธนบุรี กรุงเทพมหานคร (ระยะดำเนินการ)

องค์ประกอบทางสิ่งแวดล้อม	ผลกระทบสิ่งแวดล้อมที่สำคัญ	มาตรการป้องกันและแก้ไขผลกระทบสิ่งแวดล้อม	มาตรการติดตามตรวจสอบผลกระทบสิ่งแวดล้อม
3.8 การจราจร (ต่อ)	- ปริมาณการจราจรที่เพิ่มขึ้นเมื่อเปิดดำเนินการโครงการสูงสุดประมาณ 158 PCU/ชม. (รถเข้าสู่โครงการช่วงเย็น) และ 221 PCU/ชม. (รถออกจากโครงการช่วงเช้า) ทำให้ปริมาณการจราจรเพิ่มขึ้น แต่ระดับการให้บริการมีระดับไม่ต่างกับช่วงก่อนมีการพัฒนาโครงการ	จอดรถเป็นสิ่งแสดงกรรมสิทธิ์ในการเข้าจอดรถภายในโครงการ 4) จัดให้มีป้ายและเครื่องหมายจราจรบนพื้นทางภายในโครงการให้ชัดเจน ไม่ก่อให้เกิดความสับสนของผู้ขับขี่ ทำให้การจราจรภายในพื้นที่โครงการมีความปลอดภัย 5) จัดทำเครื่องหมายจราจรเส้นชะลอความเร็วบนพื้นทางตลอดแนวทางเข้า-ออกของโครงการฯ 6) จัดให้มีกระจกนูน (Convex Mirror) บริเวณจุดลับสายตา เพื่อเพิ่มทัศนวิสัย และความปลอดภัยในการขับขี่ในโครงการ 7) ปาดขอบถนนทางเข้า-ออกโครงการให้ป้านมากขึ้น เพื่อรองรับรัศมีของรถที่จะเลี้ยวเข้า-ออก โครงการ ซึ่งจะทำให้ผู้ขับขี่รถยนต์เข้า-ออกโครงการขับขี่รถยนต์ได้สะดวกและปลอดภัยมากยิ่งขึ้น 8) จัดเจ้าหน้าที่ในการดูแลและอำนวยความสะดวกให้แก่ผู้ใช้รถยนต์บริเวณพื้นที่จอดรถของโครงการตลอดเวลา 9) จัดให้มีเจ้าหน้าที่คอยควบคุมและอำนวยความสะดวกบริเวณทางเข้า-ออกรถยนต์โครงการทุกจุด เพื่อป้องกันไม่ให้เกิดการจราจรติดขัด และตัดกระแสจราจรจากการเลี้ยวเข้าออกรถยนต์โดยเฉพาะในเวลาเร่งด่วนเช้าเย็น ทั้งนี้ กำหนดให้นิติบุคคลอาคารชุดของทั้ง 2 โครงการ	

SANSIRI

บริษัท บีทีเอส แสนสิริ โฮลดิ้ง ทู จำกัด
BTS Sansiri Holding Two Limited

ลงชื่อ.. เจ้าของโครงการ
(นางสาวพัชริน เขี้ยวแก้ว)
ผู้รับมอบอำนาจ/บริษัท บีทีเอส แสนสิริ โฮลดิ้ง ทู จำกัด

MASTER FOR GREEN CO.,LTD.
บริษัท มาสเตอร์ ฟอร์ กรีน จำกัด

ลงชื่อ.. บุคคลธรรมดาผู้มีสิทธิจัดทำรายงาน
(นายอาหะหมัด เจ๊ะแม็ง)
บริษัท มาสเตอร์ ฟอร์ กรีน จำกัด

ตารางที่ 2 (ต่อ) มาตรการป้องกันและแก้ไขผลกระทบสิ่งแวดล้อม และมาตรการติดตามตรวจสอบผลกระทบสิ่งแวดล้อม โครงการ THE BASE Ratchada-Thapra 2 (เดอะเบส รัชดา-ท่าพระ 2) ตั้งอยู่ที่ถนนรัชดาภิเษก แขวงตลาดพลู เขตธนบุรี กรุงเทพมหานคร (ระยะดำเนินการ)

องค์ประกอบทางสิ่งแวดล้อม	ผลกระทบสิ่งแวดล้อมที่สำคัญ	มาตรการป้องกันและแก้ไขผลกระทบสิ่งแวดล้อม	มาตรการติดตามตรวจสอบผลกระทบสิ่งแวดล้อม
3.8 การจราจร (ต่อ)		ประสานงานและช่วยเหลือกันในด้านการบริหารจัดการทางเข้าออกของทั้งสองโครงการไม่ให้ส่งผลกระทบต่อการจราจรภายนอก 10) ดำเนินการควบคุมการปล่อยรถออกจากโครงการ โดยให้เจ้าหน้าที่จัดจราจรของโครงการปล่อยรถออกจากโครงการต่อเนื่องสูงสุดไม่เกิน 5 คันต่อครั้ง เพื่อเป็นการลดปัญหาการชะลอตัวของยวดยานบนถนนรัชดาภิเษกด้านหน้าโครงการ โดยปล่อยรถออกจากโครงการในจังหวะที่รถบนถนนรัชดาภิเษกว่าง และหากมีรถกำลังสัญจรบนถนนรัชดาภิเษกด้วยความเร็วอยู่นั้น ให้เจ้าหน้าที่รักษาความปลอดภัยคอยควบคุมรถที่จะออกจากโครงการไว้ให้จอดรถอยู่ภายในถนนโครงการก่อนจนกว่ารถยนต์บนถนนรัชดาภิเษกจะว่างถึงจะปล่อยรถให้เลี้ยวออกสู่ถนนรัชดาภิเษก 11) ประชาสัมพันธ์ห้ามผู้พักอาศัยของโครงการจอดรถริมถนนรัชดาภิเษกหน้าทางเข้า-ออกโครงการ หรือถนนสาธารณะอื่นๆ รอบโครงการ โดยจะติดป้ายห้ามจอดรถบนถนนสาธารณะและประสานตำรวจจราจรในการกวดขันการปฏิบัติตาม 12) จัดให้มีบริการเรียกรถรับจ้างเข้ามารับผู้พักอาศัยของโครงการเพื่ออำนวยความสะดวก และเป็นระเบียบ	

BTS GROUP SANSIRI

บริษัท บีทีเอส แสนสิริ โฮลดิ้ง ทู จำกัด
BTS Sansiri Holding Two Limited

ลงชื่อ.. เจ้าของโครงการ
(นางสาวพัชริน เขี้ยวแก้ว)
ผู้รับมอบอำนาจ/บริษัท บีทีเอส แสนสิริ โฮลดิ้ง ทู จำกัด

MASTER FOR GREEN CO.,LTD.
บริษัท มาสเตอร์ ฟอร์ กรีน จำกัด

ลงชื่อ..บุคคลธรรมดาผู้มีสิทธิจัดทำรายงาน
(นายอาหะหมัด เจ๊ะแม็ง)
บริษัท มาสเตอร์ ฟอร์ กรีน จำกัด

ตารางที่ 2 (ต่อ) มาตรการป้องกันและแก้ไขผลกระทบสิ่งแวดล้อม และมาตรการติดตามตรวจสอบผลกระทบสิ่งแวดล้อม โครงการ THE BASE Ratchada-Thapra 2 (เดอะเบส รัชดา-ท่าพระ 2) ตั้งอยู่ที่ถนนรัชดาภิเษก แขวงตลาดพลู เขตธนบุรี กรุงเทพมหานคร (ระยะดำเนินการ)

องค์ประกอบทางสิ่งแวดล้อม	ผลกระทบสิ่งแวดล้อมที่สำคัญ	มาตรการป้องกันและแก้ไขผลกระทบสิ่งแวดล้อม	มาตรการติดตามตรวจสอบผลกระทบสิ่งแวดล้อม
3.8 การจราจร (ต่อ)		13) จัดให้มีการประชาสัมพันธ์แก่ผู้พักอาศัยในโครงการ ดังนี้ - ประชาสัมพันธ์เส้นทางจราจรที่มีปัญหาติดขัดให้ผู้ใช้อาคารทราบ เพื่อหลีกเลี่ยงเส้นทางดังกล่าว รวมทั้งประชาสัมพันธ์เส้นทางลัดรอบๆ พื้นที่โครงการ - ประชาสัมพันธ์ให้ผู้พักอาศัยหลีกเลี่ยงการใช้รถยนต์ส่วนตัวในช่วงเวลาเร่งด่วนเพื่อหลีกเลี่ยงปัญหาการจราจรที่ติดขัด - ประชาสัมพันธ์ให้ผู้ใช้อาคารใช้ระบบขนส่งมวลชนให้มากขึ้น โดยสามารถใช้บริการของรถไฟฟ้าบีทีเอส (สถานีตลาดพลู) ซึ่งเป็นสถานีที่ตั้งอยู่ใกล้โครงการมากที่สุด โดยอยู่ห่างจากโครงการ 750 ม. ทั้งนี้ นอกจากนี้ ยังมีระบบรถโดยสารประจำทางด่วนพิเศษ สายสาทร-ราชพฤกษ์ ที่อยู่ใกล้เคียงที่ตั้งโครงการ ห่างจากโครงการ 500 ม. เพื่อลดปริมาณการใช้รถยนต์ส่วนตัวของผู้พักอาศัยในโครงการ โดยบริเวณใกล้เคียงที่ตั้งโครงการ มีรถจักรยานยนต์รับจ้างสาธารณะซึ่งจะสะดวกในการเดินทางเข้าใช้ทั้งรถไฟฟ้าและรถโดยสารประจำทางด่วนพิเศษดังกล่าว 14) เนื่องจากระบบบำบัดน้ำเสียอยู่ใต้ทางวิ่งของถนนภายในโครงการ ซึ่งการบำรุงรักษาหรือซ่อมแซมระบบบำบัดน้ำ	

SANSIRI

บริษัท บีทีเอส แสนสิริ โฮลดิ้ง ทู จำกัด

ลงชื่อ.. เจ้าของโครงการ
(นางสาวพัชริน เขี้ยวแก้ว)
ผู้รับมอบอำนาจ/บริษัท บีทีเอส แสนสิริ โฮลดิ้ง ทู จำกัด

MASTER FOR GREEN CO.,LTD.
บริษัท มาสเตอร์ ฟอร์ กรีน จำกัด

ลงชื่อ.. บุคคลธรรมดาผู้มีสิทธิจัดทำรายงาน
(นายอาหะหมัด เจ๊ะแม็ง)
บริษัท มาสเตอร์ ฟอร์ กรีน จำกัด

ตารางที่ 2 (ต่อ) มาตรการป้องกันและแก้ไขผลกระทบสิ่งแวดล้อม และมาตรการติดตามตรวจสอบผลกระทบสิ่งแวดล้อม โครงการ THE BASE Ratchada-Thapra 2 (เดอะเบส รัชดา-ท่าพระ 2) ตั้งอยู่ที่ถนนรัชดาภิเษก แขวงตลาดพลู เขตธนบุรี กรุงเทพมหานคร (ระยะดำเนินการ)

องค์ประกอบทางสิ่งแวดล้อม	ผลกระทบสิ่งแวดล้อมที่สำคัญ	มาตรการป้องกันและแก้ไขผลกระทบสิ่งแวดล้อม	มาตรการติดตามตรวจสอบผลกระทบสิ่งแวดล้อม
3.8 การจราจร (ต่อ)		เสียในช่วงดำเนินการ จะต้องใช้พื้นที่บริเวณเส้นทางการจราจรบางส่วน ดังนั้นเพื่อเป็นการป้องกันผลกระทบต่อผู้พักอาศัย โครงการจึงได้กำหนดให้มีมาตรการในการประชาสัมพันธ์ให้กับผู้พักอาศัย ดังนี้ - ประชาสัมพันธ์แจ้งกำหนดการบำรุงรักษาหรือซ่อมแซมล่วงหน้า ให้ผู้พักอาศัยได้รับทราบอย่างทั่วถึง - จัดวางป้ายแจ้งกำหนดการทำงานล่วงหน้าบริเวณจุดจอดรถที่จะมีการกั้นบริเวณพื้นที่ทำงานหรือทางเลี่ยงสำหรับสัญจรของผู้พักอาศัยในโครงการ - ในระหว่างการทำงานจัดให้มีป้ายแสดงเส้นทางเลี่ยงและมีการกั้นบริเวณพื้นที่ที่เกี่ยวข้องกับการซ่อมบำรุงรักษาระบบบำบัดน้ำเสียและดำเนินการภายในขอบเขตที่วางไว้อย่างเคร่งครัด - จัดให้มีการรับเรื่องร้องเรียน รวมทั้งให้ข้อมูลข่าวสารแก่ผู้พักอาศัยภายในโครงการ ในกรณีที่เกิดความไม่สะดวกในการเดินรถ - จัดให้มีการวางแผนและซ่อมบำรุงระบบบำบัดน้ำเสียนอกช่วงเวลาเร่งด่วน (นอกช่วงเวลา 7.00 - 9.00 น. และ 17.00-19.00 น.) เพื่อลดผลกระทบต่อการเดินรถภายในโครงการ	

BTS GROUP SANSIRI
บริษัท บีทีเอส แสนสิริ โฮลดิ้ง ทู จำกัด
BTS Sansiri Holding Two Limited

ลงชื่อ.. เจ้าของโครงการ
(นางสาวพัชริน เขียวแก้ว)
ผู้รับมอบอำนาจ/บริษัท บีทีเอส แสนสิริ โฮลดิ้ง ทู จำกัด

MASTER FOR GREEN CO.,LTD.
บริษัท มาสเตอร์ ฟอร์ กรีน จำกัด

ลงชื่อ..บุคคลธรรมดาผู้มีสิทธิจัดทำรายงาน
(นายอาหะหมัด เจ๊ะแม็ง)
บริษัท มาสเตอร์ ฟอร์ กรีน จำกัด

ตารางที่ 2 (ต่อ) มาตรการป้องกันและแก้ไขผลกระทบสิ่งแวดล้อม และมาตรการติดตามตรวจสอบผลกระทบสิ่งแวดล้อม โครงการ THE BASE Ratchada-Thapra 2 (เดอะเบส รัชดา-ท่าพระ 2) ตั้งอยู่ที่ถนนรัชดาภิเษก แขวงตลาดพลู เขตธนบุรี กรุงเทพมหานคร (ระยะดำเนินการ)

องค์ประกอบทางสิ่งแวดล้อม	ผลกระทบสิ่งแวดล้อมที่สำคัญ	มาตรการป้องกันและแก้ไขผลกระทบสิ่งแวดล้อม	มาตรการติดตามตรวจสอบผลกระทบสิ่งแวดล้อม
3.8 การจราจร (ต่อ)		15) จัดให้มีการอบรมเจ้าหน้าที่ในด้านการจัดการจราจรกับตำรวจจราจรภายในพื้นที่เพื่อเพิ่มเติมประสิทธิภาพในการจัดการจราจรให้มากขึ้น 16) จัดทำป้ายชื่อโครงการ และลูกศรทางเข้าออกจากพื้นที่โครงการ เพื่อเป็นจุดสังเกตให้ผู้ขับขี่ยานพาหนะที่จะเข้าสู่โครงการ สามารถมองเห็นได้อย่างชัดเจนและชะลอความเร็วก่อนเข้าสู่โครงการ 17) ติดตั้งกล้องโทรทัศน์วงจรปิด (CCTV) บริเวณภายในและภายนอกโครงการฯ พร้อมจัดตั้งศูนย์ควบคุมระบบจราจรภายในที่จอดรถยนต์ และจัดเตรียมจุดเชื่อมต่อสัญญาณกล้องโทรทัศน์วงจรปิด (CCTV) บริเวณด้านหน้าโครงการฯ โดยจะต้องยินยอมให้กรุงเทพมหานครเชื่อมต่อสัญญาณกล้องโทรทัศน์วงจรปิด (CCTV) บริเวณจุดเชื่อมต่อดังกล่าวเพื่อแก้ไขปัญหาจราจรภายนอกโครงการฯ นอกจากนี้ เพื่อเป็นการป้องปรามการทำผิดกฎจราจร 18) ติดตั้งป้ายเตือนผู้ขับรถยนต์ก่อนออกจากโครงการเกี่ยวกับการตัดกระแสจราจรขึ้นสะพานข้ามคลองโดยทันทีนั้น เป็นการกระทำที่ผิดกฎจราจรและมีบทลงโทษตามกฎหมาย เพื่อให้ผู้ขับรถยนต์พึงปฏิบัติตามกฎจราจรอย่างเคร่งครัด	

BTS GROUP SANSIRI
บริษัท บีทีเอส แสนสิริ โฮลดิ้ง ทู จำกัด
BTS Sansiri Holding Two Limited

ลงชื่อ.................................... เจ้าของโครงการ
(นางสาวพัชริน เขี้ยวแก้ว)
ผู้รับมอบอำนาจ/บริษัท บีทีเอส แสนสิริ โฮลดิ้ง ทู จำกัด

MASTER FOR GREEN CO.,LTD.
บริษัท มาสเตอร์ ฟอร์ กรีน จำกัด

ลงชื่อ.................................... บุคคลธรรมดาผู้มีสิทธิจัดทำรายงาน
(นายอาหะหมัด เจ๊ะแม็ง)
บริษัท มาสเตอร์ ฟอร์ กรีน จำกัด

ตารางที่ 2 (ต่อ) มาตรการป้องกันและแก้ไขผลกระทบสิ่งแวดล้อม และมาตรการติดตามตรวจสอบผลกระทบสิ่งแวดล้อม โครงการ THE BASE Ratchada-Thapra 2 (เดอะเบส รัชดา-ท่าพระ 2) ตั้งอยู่ที่ถนนรัชดาภิเษก แขวงตลาดพลู เขตธนบุรี กรุงเทพมหานคร (ระยะดำเนินการ)

องค์ประกอบทางสิ่งแวดล้อม	ผลกระทบสิ่งแวดล้อมที่สำคัญ	มาตรการป้องกันและแก้ไขผลกระทบสิ่งแวดล้อม	มาตรการติดตามตรวจสอบผลกระทบสิ่งแวดล้อม
3.8 การจราจร (ต่อ)		19) จัดให้มีการบริหารจัดการจราจรภายในให้สะดวก ไม่ให้มีผลกระทบการจราจรภายในต่อถนนโดยรอบโครงการฯ หากตำแหน่งทางเข้า-ออกรถยนต์ของโครงการฯ ทำให้เกิดผลกระทบต่อการจราจรสำนักการจราจรและขนส่งสามารถให้บริษัทเจ้าของโครงการแก้ไขปรับปรุง หรือให้ดำเนินการติดตั้งอุปกรณ์ด้านการจราจรต่างๆ ในถนนหน้าโครงการฯ ได้ตลอดเวลา โดยบริษัทเจ้าของโครงการต้องเป็นผู้ออกค่าใช้จ่ายในการดำเนินการเองทั้งหมด	
	- ในอนาคตเมื่อโครงการ The BASE Ratchada-Thapra 2 (เดอะเบส รัชดา-ท่าพระ 2) เปิดให้ดำเนินการพร้อมกันกับโครงการ The BASE Ratchada-Thapra (เดอะเบส รัชดา-ท่าพระ) จึงได้ทำการประเมินผลกระทบการจราจรร่วมกับโครงการ The BASE Ratchada-Thapra (เดอะเบส รัชดา-ท่าพระ) โดยจากข้อมูลของโครงการ The BASE Ratchada-Thapra (เดอะเบส รัชดา-ท่าพระ) พบว่าจะก่อให้เกิดปริมาณจราจรจากทั้งสองโครงการในช่วงเช้าสูงสุดจำนวน 465 คัน-รถยนต์นั่ง (PCU) /ชม. และปริมาณจราจรสูงสุดในช่วงเย็นจำนวน 332 คัน-รถยนต์นั่ง (PCU) /	1) จัดให้มีเจ้าหน้าที่คอยควบคุมและอำนวยความสะดวกบริเวณทางเข้า-ออก เพื่อป้องกันรถติดบริเวณด้านหน้าโครงการ ทั้งของโครงการ The BASE Ratchada-Thapra (เดอะเบส รัชดา-ท่าพระ) และโครงการ The BASE Ratchada-Thapra2 (เดอะเบส รัชดา-ท่าพระ 2) โดยเฉพาะในช่วงเวลาเร่งด่วน 2) จัดให้มีการอบรมเจ้าหน้าที่ในด้านการจัดการจราจรกับตำรวจจราจรภายในพื้นที่เพื่อเพิ่มเติมประสิทธิภาพในการจัดการจราจรให้มากขึ้น 3) ติดตั้งป้ายแสดงทางเข้า-ออก ในระยะที่สามารถมองเห็นได้ง่ายก่อน เข้าสู่พื้นที่โครงการทั้งสองเพื่อให้ผู้ขับขี่ยานพาหนะที่จะเลี้ยวเข้าสู่โครงการ ชะลอรถและเตรียมพร้อมก่อนเข้าโครงการ และไม่เกิดความสับสนในการสัญจรเข้า-ออกจากทั้งสองโครงการ	-

บริษัท บีทีเอส แสนสิริ โฮลดิ้ง ทู จำกัด
BTS Sansiri Holding Two Limited

ลงชื่อ............................ เจ้าของโครงการ
(นางสาวพัชริน เขี้ยวแก้ว)
ผู้รับมอบอำนาจ/บริษัท บีทีเอส แสนสิริ โฮลดิ้ง ทู จำกัด

MASTER FOR GREEN CO.,LTD.
บริษัท มาสเตอร์ ฟอร์ กรีน จำกัด

ลงชื่อ............................บุคคลธรรมดาผู้มีสิทธิจัดทำรายงาน
(นายอาหะหมัด เจ๊ะแม็ง)
บริษัท มาสเตอร์ ฟอร์ กรีน จำกัด

ตารางที่ 2 (ต่อ) มาตรการป้องกันและแก้ไขผลกระทบสิ่งแวดล้อม และมาตรการติดตามตรวจสอบผลกระทบสิ่งแวดล้อม โครงการ THE BASE Ratchada-Thapra 2 (เดอะเบส รัชดา-ท่าพระ 2) ตั้งอยู่ที่ถนนรัชดาภิเษก แขวงตลาดพลู เขตธนบุรี กรุงเทพมหานคร (ระยะดำเนินการ)

องค์ประกอบทางสิ่งแวดล้อม	ผลกระทบสิ่งแวดล้อมที่สำคัญ	มาตรการป้องกันและแก้ไขผลกระทบสิ่งแวดล้อม	มาตรการติดตามตรวจสอบผลกระทบสิ่งแวดล้อม
3.8 การจราจร (ต่อ)	ชม. ผลจากการประเมินสภาพการจราจรภายหลังอาคารทั้งสองเปิดดำเนินการแสดงให้เห็นว่าปริมาณการจราจรจากทั้งสองโครงการส่งผลกระทบต่อสภาพการจราจรของถนนโครงข่ายภายนอกโครงการไม่มาก เนื่องจากระดับการให้บริการของถนนโครงข่ายไม่เปลี่ยนแปลงไปจากเดิม	4) ติดตั้งแนวกั้นจราจร (เสาจราจรล้มลุก) บริเวณก่อนแนวเชิงลาดสะพานด้านหน้าโครงการ โดยโครงการจะเป็นผู้ประสานขอติดตั้งจากหน่วยงานที่เกี่ยวข้องและรับผิดชอบค่าใช้จ่าย	
3.9 การใช้ที่ดิน	บริเวณโดยรอบพื้นที่โครงการในปัจจุบันมีการใช้ประโยชน์ที่ดินเพื่อเป็นอาคารชุดพักอาศัย อาคารอยู่อาศัย ตึกแถว บ้านพักอาศัย อาคารพาณิชย์ และพื้นที่พาณิชย์ เดิมบริเวณพื้นที่โครงการเป็นพื้นที่ว่าง บางส่วนเป็นสำนักงานสนามชั่วคราว และสำนักงานขายโครงการ เมื่อได้รับการพัฒนาพื้นที่เป็นอาคารอยู่อาศัยรวม (อาคารชุด) จึงเป็นการเปลี่ยนรูปแบบและลักษณะการใช้ที่ดินไปจากเดิม ซึ่งในการประเมินผลกระทบด้านการใช้ประโยชน์ที่ดินของโครงการพบว่ามีความสอดคล้องกับกฎหมายผังเมืองรวมและกฎหมายอื่นๆ ที่เกี่ยวข้อง และความสอดคล้องด้านการใช้ที่ดินกับพื้นที่โดยรอบ	1) ควบคุมอัตราส่วนพื้นที่อาคารรวมต่อพื้นที่ดิน อัตราส่วนร้อยละของพื้นที่ว่างปราศจากสิ่งปกคลุมต่อพื้นที่ดิน และอัตราส่วนร้อยละของที่ว่างต่อพื้นที่อาคารรวม ให้เป็นไปตามกฎหมายกำหนด ดังนี้ - อัตราส่วนพื้นที่อาคารรวมต่อพื้นที่ดิน (FAR) เท่ากับ 8.396 : 1 (ไม่เกิน 8.4 : 1) (มีพื้นที่อาคารรวมต่อพื้นที่ดินเพิ่มขึ้นตามเงื่อนไขพื้นที่รับน้ำ) - อัตราส่วนพื้นที่ว่างต่อพื้นที่อาคารรวม (OSR) เท่ากับร้อยละ 8.21 (ไม่น้อยกว่าร้อยละ 4.5) - อัตราส่วนพื้นที่ว่างปราศจากสิ่งปกคลุมต่อพื้นที่ดินเท่ากับร้อยละ 68.97 (ไม่น้อยกว่าร้อยละ 30) 2) ควบคุมไม่ให้มีการก่อสร้างหรือดัดแปลงอาคารให้ผิดไปจากที่ได้ขออนุญาตก่อสร้าง	ผู้รับผิดชอบ : นิติบุคคลอาคารชุด หรือบริษัท บีทีเอส แสนสิริ โฮลดิ้ง ทู จำกัด ในช่วงที่ยังไม่ได้ก่อตั้งนิติบุคคลอาคารชุด

SANSIRI
บริษัท บีทีเอส แสนสิริ โฮลดิ้ง ทู จำกัด
BTS Sansiri Holding Two ...

MASTER FOR GREEN CO.,LTD.
บริษัท มาสเตอร์ ฟอร์ กรีน จำกัด

ลงชื่อ.. เจ้าของโครงการ
(นางสาวพัชริน เขียวแก้ว)
ผู้รับมอบอำนาจ/บริษัท บีทีเอส แสนสิริ โฮลดิ้ง ทู จำกัด

ลงชื่อ.. บุคคลธรรมดาผู้มีสิทธิจัดทำรายงาน
(นายอาหะหมัด เจ๊ะแม็ง)
บริษัท มาสเตอร์ ฟอร์ กรีน จำกัด

ตารางที่ 2 (ต่อ) มาตรการป้องกันและแก้ไขผลกระทบสิ่งแวดล้อม และมาตรการติดตามตรวจสอบผลกระทบสิ่งแวดล้อม โครงการ THE BASE Ratchada-Thapra 2 (เดอะเบส รัชดา-ท่าพระ 2) ตั้งอยู่ที่ถนนรัชดาภิเษก แขวงตลาดพลู เขตธนบุรี กรุงเทพมหานคร (ระยะดำเนินการ)

องค์ประกอบทางสิ่งแวดล้อม	ผลกระทบสิ่งแวดล้อมที่สำคัญ	มาตรการป้องกันและแก้ไขผลกระทบสิ่งแวดล้อม	มาตรการติดตามตรวจสอบผลกระทบสิ่งแวดล้อม
3.10 พื้นที่สีเขียว	โครงการจัดให้มีพื้นที่สีเขียวที่ชั้น 1, 8, 37 และชั้นหลังคา มีขนาดพื้นที่สีเขียวรวม 3,026.41 ตร.ม. คิดเป็นอัตราส่วนพื้นที่สีเขียวต่อผู้พักอาศัย 1.01 ตร.ม./คน (ไม่น้อยกว่า 1 ตร.ม./คน) โดยเป็นพื้นที่สีเขียวชั้นล่าง 2,041.76 ตร.ม. ซึ่งไม่น้อยกว่า 1,503.50 ตร.ม. (ร้อยละ 50 ของพื้นที่สีเขียวตามเกณฑ์) และเป็นพื้นที่ปลูกไม้ยืนต้น 1,170.78 ตร.ม. (ไม่น้อยกว่า 751.75 ตร.ม.) สอดคล้องกับแนวทางการจัดทำรายงานการวิเคราะห์ผลกระทบสิ่งแวดล้อม ของ สผ. และปฏิบัติการเชิงนโยบายด้านการจัดการพื้นที่สีเขียวชุมชนเมืองอย่างยั่งยืน	1) จัดให้มีการตรวจสอบต้นไม้ภายในโครงการทุกวันตลอดระยะเวลาการดำเนินการ โดยดำเนินการตัดแต่งทรงทรงพุ่มต้นไม้ไม่ให้ล้ำไปยังพื้นที่ข้างเคียง 2) ตรวจสอบและตัดแต่งไม้ยืนต้นบนอาคารของโครงการอยู่เสมอ เพื่อป้องกันอันตรายจากการร่วงหล่นของกิ่งไม้ ต่อผู้พักอาศัยที่ใช้ประโยชน์ในพื้นที่สีเขียวและที่อยู่บริเวณชั้นล่างของอาคาร 3) ดูแลรักษา บำรุงพันธุ์ไม้ในพื้นที่จัดสวนให้อยู่ในสภาพดี สะอาดเรียบร้อยอยู่เสมอ ไม่เป็นแหล่งพักอาศัยของสัตว์มีพิษหรือเป็นอันตราย 4) จัดให้มีการติดตามประเมินส่วนงานรับเรื่องร้องเรียนและความคิดเห็น หากพบว่ามีเรื่องร้องเรียนจากต้นไม้ภายในโครงการต้องแก้ไขปัญหาโดยทันที 5) ตรวจสอบพันธุ์ไม้ในโครงการให้มีสภาพสมบูรณ์ตามที่ระบุไว้ในรายงาน หากพบว่ามีการตายจะดำเนินการปลูกทดแทนต้นเดิมทันที	- ดูแลรักษาพื้นที่สีเขียวของโครงการให้มีสภาพดีอยู่เสมอตลอดระยะดำเนินการ - จัดทำรายงานผลการปฏิบัติตามมาตรการป้องกันและแก้ไขผลกระทบสิ่งแวดล้อมและมาตรการติดตามตรวจสอบผลกระทบสิ่งแวดล้อมเสนอต่อกรุงเทพมหานคร ทุก 6 เดือน <u>ผู้รับผิดชอบ</u> : นิติบุคคลอาคารชุด หรือบริษัท บีทีเอส แสนสิริ โฮลดิ้ง ทู จำกัด ในช่วงที่ยังไม่ได้ก่อตั้งนิติบุคคลอาคารชุด

บริษัท บีทีเอส แสนสิริ โฮลดิ้ง ทู จำกัด
BTS Sansiri Holding Two Limited

ลงชื่อ.. เจ้าของโครงการ
(นางสาวพัชริน เขี้ยวแก้ว)
ผู้รับมอบอำนาจ/บริษัท บีทีเอส แสนสิริ โฮลดิ้ง ทู จำกัด

MASTER FOR GREEN CO.,LTD.
บริษัท มาสเตอร์ ฟอร์ กรีน จำกัด

ลงชื่อ..บุคคลธรรมดาผู้มีสิทธิจัดทำรายงาน
(นายอาหะหมัด เจ๊ะแม็ง)
บริษัท มาสเตอร์ ฟอร์ กรีน จำกัด

ตารางที่ 2 (ต่อ) มาตรการป้องกันและแก้ไขผลกระทบสิ่งแวดล้อม และมาตรการติดตามตรวจสอบผลกระทบสิ่งแวดล้อม โครงการ THE BASE Ratchada-Thapra 2 (เดอะเบส รัชดา-ท่าพระ 2) ตั้งอยู่ที่ถนนรัชดาภิเษก แขวงตลาดพลู เขตธนบุรี กรุงเทพมหานคร (ระยะดำเนินการ)

องค์ประกอบทางสิ่งแวดล้อม	ผลกระทบสิ่งแวดล้อมที่สำคัญ	มาตรการป้องกันและแก้ไขผลกระทบสิ่งแวดล้อม	มาตรการติดตามตรวจสอบผลกระทบสิ่งแวดล้อม
3.11 การใช้ไฟฟ้าและการอนุรักษ์พลังงาน	โครงการมีความต้องการใช้ไฟฟ้าโดยคำนวณจากการใช้งานในส่วนต่างๆภายในอาคาร ได้แก่ ส่วนห้องพักอาศัย ส่วนพื้นที่ใช้ประโยชน์ทั่วไป และส่วนอุปกรณ์ส่วนกลาง โดยมีปริมาณการใช้ไฟฟ้ารวมของโครงการเท่ากับ 3,098.42 KVA โดยโครงการจะติดตั้งหม้อแปลงไฟฟ้าชนิดแห้ง (Dry Type Cast Resin) ขนาด 2,000 KVA จำนวน 2 ชุด อย่างไรก็ตามโครงการจะต้องมีมาตรการประหยัดพลังงานไฟฟ้าที่เหมาะสมเพื่อลดผลกระทบด้านการใช้พลังงานไฟฟ้า เช่น โครงการจะติดตั้งหลอดประหยัดไฟ (LED) ในพื้นที่ส่วนบุคคล และพื้นที่ส่วนกลาง ตามกฎกระทรวง กำหนดประเภทหรือขนาดของอาคาร และมาตรฐาน หลักเกณฑ์ และวิธีการในการออกแบบอาคารเพื่อการอนุรักษ์พลังงาน พ.ศ. 2552 โดยผลการประเมินค่าศักยภาพการใช้พลังงานรวมของอาคารผ่านเกณฑ์การอนุรักษ์พลังงานของอาคารควบคุม โดยพบว่า ค่าการถ่ายเทความร้อนของผนังด้านนอกอาคารเฉลี่ย	**1) มาตรการโดยเจ้าของโครงการ** - ติดตั้งอุปกรณ์เดินสายไฟฟ้า รวมถึงสายสัญญาณทางไฟฟ้าสื่อสารต่างๆ ให้เป็นไปด้วยความเรียบร้อยถูกต้องตามมาตรฐานของการไฟฟ้านครหลวง - ติดตั้งอุปกรณ์ไฟฟ้าภายในห้องพัก และพื้นที่ส่วนกลางด้วยหลอดประหยัดไฟ (LED) - ตรวจสอบดูแลอุปกรณ์เครื่องไฟฟ้าสำรอง และสายไฟฟ้าให้อยู่ในสภาพดีอยู่เสมอตามคู่มือของผู้ผลิต - จัดให้มีพื้นที่สีเขียวภายในโครงการ เพื่อช่วยลดปริมาณความร้อนที่สะสมของพื้นที่ที่เป็นลานคอนกรีตและจะถ่ายเทสู่ตัวอาคารเวลากลางคืน - ติดตั้งระบบไฟฟ้าในพื้นที่สีเขียวและทางเดินเป็น 2 ระบบ เพื่อปิดไฟแสงสว่างบางบริเวณที่ไม่จำเป็นในเวลาดึก โดยเปิดเฉพาะไฟทางเดินไว้ให้แก้ผู้พักอาศัย - ประชาสัมพันธ์วิธีการประหยัดพลังงาน อาทิ จัดทำแผ่นพับ ป้ายแสดงวิธีการประหยัดพลังงาน เป็นต้น - ออกแบบตัวอาคารให้มีพื้นที่เปิดรับแสงสว่างจากภายนอก และจัดให้มีการระบายอากาศโดยวิธีธรรมชาติมากที่สุด เพื่อลดการใช้พลังงานให้แสงสว่างและเครื่องปรับอากาศ	- จัดทำรายงานผลการปฏิบัติตามมาตรการป้องกันและแก้ไขผลกระทบสิ่งแวดล้อมและมาตรการติดตามตรวจสอบผลกระทบสิ่งแวดล้อมเสนอต่อกรุงเทพมหานคร ทุก 6 เดือน ผู้รับผิดชอบ : นิติบุคคลอาคารชุด หรือบริษัท บีทีเอส แสนสิริ โฮลดิ้ง ทู จำกัด ในช่วงที่ยังไม่ได้ก่อตั้งนิติบุคคลอาคารชุด

SANSIRI
บริษัท บีทีเอส แสนสิริ โฮลดิ้ง ทู จำกัด
BTS Sansiri Holding Two Limited

ASTER FOR GREEN CO.,LTD.
บริษัท มาสเตอร์ ฟอร์ กรีน จำกัด

ลงชื่อ.. เจ้าของโครงการ
(นางสาวพัชริน เขี้ยวแก้ว)
ผู้รับมอบอำนาจ/บริษัท บีทีเอส แสนสิริ โฮลดิ้ง ทู จำกัด

ลงชื่อ..บุคคลธรรมดาผู้มีสิทธิจัดทำรายงาน
(นายอาหะหมัด เจ๊ะแม็ง)
บริษัท มาสเตอร์ ฟอร์ กรีน จำกัด

องค์ประกอบทางสิ่งแวดล้อม	ผลกระทบสิ่งแวดล้อมที่สำคัญ	มาตรการป้องกันและแก้ไขผลกระทบสิ่งแวดล้อม	มาตรการติดตามตรวจสอบผลกระทบสิ่งแวดล้อม
3.11 การใช้ไฟฟ้าและการอนุรักษ์พลังงาน (ต่อ)	(OTTV) เท่ากับ 29.64 วัตต์/ตร.ม. (ไม่เกิน 30 วัตต์/ตร.ม. ตามเกณฑ์) สำหรับค่าการถ่ายเทความร้อนของหลังคาอาคาร (RTTV) เท่ากับ 6.37 วัตต์/ตร.ม. ซึ่งไม่เกิน 10 วัตต์/ตร.ม. ตามกฎหมายกำหนด	- เลือกใช้อุปกรณ์/เครื่องใช้ไฟฟ้าแบบประหยัดไฟ โดยเฉพาะเครื่องปรับอากาศที่มีค่าสัมประสิทธิ์การทำงาน (COP) หรืออัตราส่วนประสิทธิภาพพลังงาน (EER) สูง รวมถึงสอดคล้องกับค่าการออกแบบและลักษณะใช้งาน - เลือกใช้โคมไฟแบบมีแผ่นสะท้อน เพื่อช่วยให้แสงสว่างจากหลอดไฟกระจายได้อย่างเต็มประสิทธิภาพ **2) มาตรการโดยเจ้าของโครงการแจ้งผู้พักอาศัยให้ปฏิบัติ** - ประชาสัมพันธ์วิธีการประหยัดพลังงานสำหรับผู้พักอาศัย โดยการจัดทำคู่มือการประหยัดพลังงานสำหรับแจกให้ผู้พักอาศัยทุกห้อง - รณรงค์ให้ผู้อยู่อาศัยใช้ไฟฟ้าอย่างประหยัด - ประชาสัมพันธ์ให้ผู้พักอาศัยควรปรับระดับอุณหภูมิภายในห้องให้พอเหมาะประมาณ 25-26 องศาเซลเซียส และรณรงค์ให้มีการใช้ไฟฟ้าอย่างประหยัด - ประชาสัมพันธ์ให้ผู้พักอาศัยในโครงการทำความสะอาดเครื่องปรับอากาศ โดยเฉพาะที่คอยล์ร้อน คอยล์เย็น ตัวกรองอากาศ และครีบระบายอากาศไม่ให้มีฝุ่นเกาะหนามากเกินไป เพื่อเป็นการประหยัดพลังงานไฟฟ้า	

SANSIRI
บริษัท บีทีเอส แสนสิริ โฮลดิ้ง ทู จำกัด
BTS Sansiri Holding Two Limited

ลงชื่อ.. เจ้าของโครงการ
(นางสาวพัชริน เขี้ยวแก้ว)
ผู้รับมอบอำนาจ/บริษัท บีทีเอส แสนสิริ โฮลดิ้ง ทู จำกัด

MASTER FOR GREEN CO.,LTD.
บริษัท มาสเตอร์ ฟอร์ กรีน จำกัด

ลงชื่อ...บุคคลธรรมดาผู้มีสิทธิจัดทำรายงาน
(นายอาหะหมัด เจ๊ะแม็ง)
บริษัท มาสเตอร์ ฟอร์ กรีน จำกัด

ตารางที่ 2 (ต่อ) มาตรการป้องกันและแก้ไขผลกระทบสิ่งแวดล้อม และมาตรการติดตามตรวจสอบผลกระทบสิ่งแวดล้อม โครงการ THE BASE Ratchada-Thapra 2 (เดอะเบส รัชดา-ท่าพระ 2) ตั้งอยู่ที่ถนนรัชดาภิเษก แขวงตลาดพลู เขตธนบุรี กรุงเทพมหานคร (ระยะดำเนินการ)

องค์ประกอบทางสิ่งแวดล้อม	ผลกระทบสิ่งแวดล้อมที่สำคัญ	มาตรการป้องกันและแก้ไขผลกระทบสิ่งแวดล้อม	มาตรการติดตามตรวจสอบผลกระทบสิ่งแวดล้อม
3.11 การใช้ไฟฟ้าและการอนุรักษ์พลังงาน (ต่อ)			
3.11 ความปลอดภัยในชีวิตและทรัพย์สิน	ความไม่ปลอดภัยเป็นปัญหาที่ส่งผลกระทบต่อคุณภาพชีวิตของผู้อยู่อาศัย ซึ่งอาจทำให้เกิดการบาดเจ็บ สูญเสียชีวิตหรือทรัพย์สิน เช่น การปล้นชิงทรัพย์ และการทำร้ายร่างกาย เป็นต้น ดังนั้นการเสริมสร้างความปลอดภัยในโครงการจึงมีความสำคัญต่อการลดปัญหาความไม่ปลอดภัยดังกล่าว	1) จัดให้มีรั้วรอบพื้นที่โครงการ เพื่อความปลอดภัยของผู้พักอาศัย และป้องกันการบุกรุก รุกล้ำ หรือเข้าไปใช้ประโยชน์พื้นที่ข้างเคียง 2) ติดตั้ง ดูแล และบำรุงรักษาระบบรักษาความปลอดภัยให้สามารถใช้งานได้อย่างสมบูรณ์และมีประสิทธิภาพ 3) ติดตั้งกล้องโทรทัศน์วงจรปิด (CCTV) เพื่อดูแลรักษาความปลอดภัยในโครงการ เพื่อความปลอดภัยของผู้พักอาศัยภายในโครงการ 4) จัดให้มีเจ้าหน้าที่ดูแลรักษาความปลอดภัย เพื่ออำนวยความสะดวกด้านจราจร และดูแลความปลอดภัยในชีวิตและทรัพย์สินของผู้พักอาศัยและโครงการ	- ตรวจสอบสภาพรั้ว และระบบรักษาความปลอดภัยของโครงการให้ใช้งานได้อย่างสมบูรณ์และมีประสิทธิภาพ - ตรวจสอบระบบ CCTV ให้สามารถใช้ได้ดี ตลอดระยะดำเนินการ <u>ผู้รับผิดชอบ</u> : นิติบุคคลอาคารชุด หรือบริษัท บีทีเอส แสนสิริ โฮลดิ้ง ทู จำกัด ในช่วงที่ยังไม่ได้ก่อตั้งนิติบุคคลอาคารชุด

BTS GROUP SANSIRI
บริษัท บีทีเอส แสนสิริ โฮลดิ้ง ทู จำกัด
BTS Sansiri Holding Two Limited

ลงชื่อ.. เจ้าของโครงการ
(นางสาวพัชริน เขี้ยวแก้ว)
ผู้รับมอบอำนาจ/บริษัท บีทีเอส แสนสิริ โฮลดิ้ง ทู จำกัด

MASTER FOR GREEN CO.,LTD.
บริษัท มาสเตอร์ ฟอร์ กรีน จำกัด

ลงชื่อ..บุคคลธรรมดาผู้มีสิทธิจัดทำรายงาน
(นายอาหะหมัด เจ๊ะแม็ง)
บริษัท มาสเตอร์ ฟอร์ กรีน จำกัด

ตารางที่ 2 (ต่อ) มาตรการป้องกันและแก้ไขผลกระทบสิ่งแวดล้อม และมาตรการติดตามตรวจสอบผลกระทบสิ่งแวดล้อม โครงการ THE BASE Ratchada-Thapra 2 (เดอะเบส รัชดา-ท่าพระ 2) ตั้งอยู่ที่ถนนรัชดาภิเษก แขวงตลาดพลู เขตธนบุรี กรุงเทพมหานคร (ระยะดำเนินการ)

องค์ประกอบทางสิ่งแวดล้อม	ผลกระทบสิ่งแวดล้อมที่สำคัญ	มาตรการป้องกันและแก้ไขผลกระทบสิ่งแวดล้อม	มาตรการติดตามตรวจสอบผลกระทบสิ่งแวดล้อม
4. คุณค่าต่อคุณภาพชีวิต			
4.1 สภาพเศรษฐกิจและสังคม	เมื่อเปิดดำเนินการโครงการจะมีผลกระทบทางบวกต่อเศรษฐกิจโดยรวมของชุมชน ช่วยเพิ่มการจ้างงานคนในชุมชน โดยโครงการจะก่อให้เกิดการจ้างงานใหม่ สำหรับพนักงานโครงการ ส่งผลต่อสภาพการจ้างงาน และระบบเศรษฐกิจโดยรวม ซึ่งสอดคล้องกับผลการศึกษาความคิดเห็นของประชาชนที่พบว่า การดำเนินโครงการทำให้มีการจ้างงานคนในชุมชนเพิ่มขึ้น และทำให้เศรษฐกิจโดยรวมในชุมชนดีขึ้น	1) ดำเนินการตามมาตรการป้องกันและแก้ไขผลกระทบด้านการจราจร ด้านสุขภาพ ด้านการบำบัดน้ำเสีย ด้านการจัดการมูลฝอย และด้านการบดบังแสงแดดและทิศทางลมอย่างเคร่งครัด กรณีที่มีการเปลี่ยนแปลงโครงการภายหลังเปิดดำเนินการ ขอให้ทำการศึกษาสำรวจสภาพเศรษฐกิจและสังคม รวมทั้งดำเนินงานการมีส่วนร่วมของประชาชน โดยดำเนินงานก่อนทุกครั้งที่มีการเปลี่ยนแปลงโครงการตามหลักวิชาการและหลักสถิติ พร้อมทั้งการแสดงภาพตำแหน่งการสำรวจ	- จัดทำรายงานผลการปฏิบัติตามมาตรการป้องกันและแก้ไขผลกระทบสิ่งแวดล้อมและมาตรการติดตามตรวจสอบผลกระทบสิ่งแวดล้อมเสนอต่อกรุงเทพมหานคร ทุก 6 เดือน ผู้รับผิดชอบ : นิติบุคคลอาคารชุด หรือบริษัท บีทีเอส แสนสิริ โฮลดิ้ง ทู จำกัด ในช่วงที่ยังไม่ได้ก่อตั้งนิติบุคคลอาคารชุด
4.2 สาธารณสุข	ในกรณีเมื่อมีผู้มาพักอาศัยเพิ่มขึ้น จะทำให้แพทย์และสถานพยาบาลต้องรองรับผู้ใช้บริการเพิ่มขึ้นตามไปด้วยนั้น คาดว่าการดำเนินโครงการดังกล่าวจะไม่ส่งผลกระทบทางด้านนี้แต่อย่างใด เนื่องจากโครงการตั้งอยู่ในชุมชนเมืองมีสถานบริการทางการแพทย์และบุคลากรทางการแพทย์อย่างเพียงพอ และมีการคมนาคมขนส่งที่สะดวกรวดเร็ว	-	-

BTS GROUP SANSIRI
บริษัท บีทีเอส แสนสิริ โฮลดิ้ง ทู จำกัด
BTS Sansiri Holding Two Limited

ลงชื่อ.. เจ้าของโครงการ
(นางสาวพัชริน เขี้ยวแก้ว)
ผู้รับมอบอำนาจ/บริษัท บีทีเอส แสนสิริ โฮลดิ้ง ทู จำกัด

MASTER FOR GREEN CO.,LTD
บริษัท มาสเตอร์ ฟอร์ กรีน จำกัด

ลงชื่อ..บุคคลธรรมดาผู้มีสิทธิจัดทำรายงาน
(นายอาหะหมัด เจ๊ะแม็ง)
บริษัท มาสเตอร์ ฟอร์ กรีน จำกัด

ตารางที่ 2 (ต่อ) มาตรการป้องกันและแก้ไขผลกระทบสิ่งแวดล้อม และมาตรการติดตามตรวจสอบผลกระทบสิ่งแวดล้อม โครงการ THE BASE Ratchada-Thapra 2 (เดอะเบส รัชดา-ท่าพระ 2) ตั้งอยู่ที่ถนนรัชดาภิเษก แขวงตลาดพลู เขตธนบุรี กรุงเทพมหานคร (ระยะดำเนินการ)

องค์ประกอบทางสิ่งแวดล้อม	ผลกระทบสิ่งแวดล้อมที่สำคัญ	มาตรการป้องกันและแก้ไขผลกระทบสิ่งแวดล้อม	มาตรการติดตามตรวจสอบผลกระทบสิ่งแวดล้อม
4.3 สุขภาพโรคระบบทางเดินหายใจ	**1. การระบายมลสารทางอากาศ** โครงการเป็นอาคารพักอาศัยรวม (อาคารชุด) ดังนั้นแหล่งกำเนิดมลสารทางอากาศจะมาจากท่อไอเสียรถยนต์ ซึ่งเกิดจากการสัญจรของรถยนต์ภายในโครงการ โดยเฉพาะบริเวณที่จอดรถและทางวิ่งรถภายในโครงการ ได้แก่คาร์บอนมอนอกไซด์ (CO) ออกไซด์ของไนโตรเจน (NO_x) และฝุ่นละออง ซึ่งมลพิษที่เกิดขึ้นอาจส่งผลกระทบด้านความเดือดร้อนรำคาญและอาจเกิดการสะสมเป็นผลกระทบต่อสุขภาพอนามัยของผู้พักอาศัยภายในโครงการหรือผู้ที่พักอาศัยอยู่ใกล้เคียงได้ ดังนั้นโครงการจึงต้องกำหนดให้มีมาตรการป้องกันและแก้ไขผลกระทบดังกล่าว	1) ฉีดล้างทำความสะอาดถนนและทางวิ่งภายในโครงการอย่างสม่ำเสมอ 2) ควบคุมความเร็วของรถภายในโครงการ เช่น ป้ายจำกัดความเร็ว สันนูน เพื่อลดความเร็วเพื่อไม่ให้เกิดการฟุ้งกระจายของฝุ่นบนผิวถนน 3) ติดตั้งป้ายห้ามติดเครื่องยนต์ทิ้งไว้ บริเวณที่จอดรถภายในโครงการให้เห็นได้อย่างชัดเจนและทั่วถึง 4) จัดทำป้ายและสัญลักษณ์จราจรบนพื้นทางให้ชัดเจน และไม่ก่อให้เกิดความสับสนของผู้ขับขี่ทำให้มีการเคลื่อนตัวของรถภายในโครงการและบริเวณทางเข้า-ออกโครงการทำได้อย่างสะดวก และไม่ติดขัด - จัดให้มีพื้นที่สีเขียวภายในโครงการ เพื่อช่วยในการลดการฟุ้งกระจายของฝุ่นละออง และช่วยดูดซับมลพิษที่เกิดจากยานพาหนะที่เข้า-ออกโครงการ	<u>ผู้รับผิดชอบ</u> : นิติบุคคลอาคารชุด หรือบริษัท บีทีเอส แสนสิริ โฮลดิ้ง ทู จำกัด ในช่วงที่ยังไม่ได้ก่อตั้งนิติบุคคลอาคารชุด
	2. ผลกระทบจากระบบปรับอากาศของโครงการ โครงการใช้ระบบปรับอากาศแบบแยกส่วน (Air Cooled Split Type) ซึ่งเป็นระบบปรับอากาศชนิดเป่าลมเย็น โดยการใช้น้ำยาในการแลกเปลี่ยนความร้อนและใช้พัดลมระบายความร้อนออก มิได้ใช้น้ำ	1) ตรวจสอบช่องระบายอากาศภายในอาคารไม่ให้มีสิ่งกีดขวางการระบายอากาศ 2) จัดให้มีการล้างแผ่นกรองอากาศของเครื่องปรับอากาศในพื้นที่ส่วนกลางของอาคารอย่างน้อยเดือนละ 1 ครั้ง และล้างเครื่องปรับอากาศแบบเต็มระบบเป็นประจำ	<u>ผู้รับผิดชอบ</u> : นิติบุคคลอาคารชุด หรือบริษัท บีทีเอส แสนสิริ โฮลดิ้ง ทู จำกัด ในช่วงที่ยังไม่ได้ก่อตั้งนิติบุคคลอาคารชุด

บริษัท บีทีเอส แสนสิริ โฮลดิ้ง ทู จำกัด
BTS Sansiri Holding Two Limited

ลงชื่อ.. เจ้าของโครงการ
(นางสาวพัชริน เขี้ยวแก้ว)
ผู้รับมอบอำนาจ/บริษัท บีทีเอส แสนสิริ โฮลดิ้ง ทู จำกัด

MASTER FOR GREEN CO.,LTD.
บริษัท มาสเตอร์ ฟอร์ กรีน จำกัด

ลงชื่อ..บุคคลธรรมดาผู้มีสิทธิจัดทำรายงาน
(นายอาหะหมัด เจ๊ะแม็ง)
บริษัท มาสเตอร์ ฟอร์ กรีน จำกัด

ตารางที่ 2 (ต่อ) มาตรการป้องกันและแก้ไขผลกระทบสิ่งแวดล้อม และมาตรการติดตามตรวจสอบผลกระทบสิ่งแวดล้อม โครงการ THE BASE Ratchada-Thapra 2 (เดอะเบส รัชดา-ท่าพระ 2) ตั้งอยู่ที่ถนนรัชดาภิเษก แขวงตลาดพลู เขตธนบุรี กรุงเทพมหานคร (ระยะดำเนินการ)

องค์ประกอบทางสิ่งแวดล้อม	ผลกระทบสิ่งแวดล้อมที่สำคัญ	มาตรการป้องกันและแก้ไขผลกระทบสิ่งแวดล้อม	มาตรการติดตามตรวจสอบผลกระทบสิ่งแวดล้อม
4.3 สุขภาพ โรคระบบทางเดินหายใจ (ต่อ)	จากหอผึ่งน้ำ (Cooling Tower) เป็นตัวช่วยระบายความร้อน จึงไม่ก่อให้เกิดผลกระทบที่มีนัยสำคัญเรื่องการแพร่กระจายของเชื้อลีจิโอเนลลา แต่อย่างไรก็ตามหากไม่มีการดูแลรักษาอาจทำให้เป็นแหล่งแพร่เชื้อโรค โดยทั่วไปโรคที่พบบ่อยจากการใช้เครื่องปรับอากาศที่เต็มไปด้วยเชื้อโรค คือ โรคภูมิแพ้ ซึ่งผู้ป่วยจะมีอาการคันจมูก คันตา จามบ่อย แน่นจมูก และตื่นนอนขึ้นมาจะมีอาการระคายคอ ดังนั้น โครงการต้องมีมาตรการป้องกัน และแก้ไขผลกระทบรวมทั้งเสนอแนะให้ผู้พักอาศัยมีวิธีการป้องกันผลกระทบที่อาจเกิดขึ้น	สม่ำเสมอทุกๆ 6 เดือน เพื่อป้องกันการเป็นแหล่งสะสมของเชื้อโรค 3) ประชาสัมพันธ์ให้ผู้พักอาศัยภายในโครงการล้างแผ่นกรองอากาศของเครื่องปรับอากาศในห้องพักอย่างน้อยเดือนละ 1 ครั้ง โดยใช้น้ำฉีดแรงๆ บริเวณด้านหลังเพื่อให้ฝุ่นและสิ่งสกปรกหลุดออก และในแต่ละปีควรล้างเครื่องปรับ อากาศแบบเต็มระบบ ซึ่งจะช่วยขจัดเอาฝุ่นละอองและเชื้อโรคที่เกาะติดอยู่กับส่วนต่างๆ ของเครื่องปรับอากาศ	
4.3 สุขภาพ (ต่อ) โรคผิวหนัง	**1. การแพร่กระจายของเชื้อโรคจากถังเก็บน้ำใช้** โครงการจัดให้มีการสำรองน้ำใช้ไว้ในถังเก็บน้ำใต้ดิน ซึ่งการสะสมของตะกอน สนิม และคราบสกปรกที่เกาะตามผนังหรือซอกมุมของถังที่น้ำไม่มีการหมุนเวียน อาจส่งผลกระทบต่อสุขภาพอนามัยของผู้พักอาศัยภายในโครงการ ที่ใช้น้ำเพื่อกิจกรรมต่างๆ ได้ ดังนั้น เพื่อไม่ให้ส่งผลกระทบต่อการใช้น้ำของผู้พักอาศัยภายในโครงการ จึงต้องกำหนดให้มีมาตรการป้องกันและแก้ไขผลกระทบที่อาจเกิดขึ้น	1) ล้างทำความสะอาดถังเก็บน้ำเพื่อล้างตะกอน สนิม และคราบสกปรกที่เกาะตามผนังหรือซอกมุมของถังที่น้ำไม่มีการหมุนเวียน ซึ่งจะปิดทำความสะอาดครั้งละถังเพื่อไม่ให้ส่งผลกระทบต่อการใช้น้ำของผู้พักอาศัยโดยมีความถี่ในการล้างทำความสะอาดปีละ 2 ครั้ง (6 เดือน/ครั้ง) 2) ออกแบบถังเก็บน้ำใต้ดินให้มีฝาถัง 2 ฝา/ถัง เพื่ออำนวยความสะดวกในการทำความสะอาดและดูแลรักษา 3) ทาเคลือบผิวคอนกรีตที่สัมผัสกับน้ำเพื่อป้องกันการปนเปื้อนเข้าสู่ถังเก็บน้ำ	<u>ผู้รับผิดชอบ</u> : นิติบุคคลอาคารชุด หรือบริษัท บีทีเอส แสนสิริ โฮลดิ้ง ทู จำกัด ในช่วงที่ยังไม่ได้ก่อตั้งนิติบุคคลอาคารชุด

SANSIRI
บริษัท บีทีเอส แสนสิริ โฮลดิ้ง ทู จำกัด
BTS Sansiri Holding Two Limited

ลงชื่อ.. เจ้าของโครงการ
(นางสาวพัชริน เขี้ยวแก้ว)
ผู้รับมอบอำนาจ/บริษัท บีทีเอส แสนสิริ โฮลดิ้ง ทู จำกัด

MASTER FOR GREEN CO.,LTD.
บริษัท มาสเตอร์ ฟอร์ กรีน จำกัด

ลงชื่อ..บุคคลธรรมดาผู้มีสิทธิจัดทำรายงาน
(นายอาหะหมัด เจ๊ะแม็ง)
บริษัท มาสเตอร์ ฟอร์ กรีน จำกัด

ตารางที่ 2 (ต่อ) มาตรการป้องกันและแก้ไขผลกระทบสิ่งแวดล้อม และมาตรการติดตามตรวจสอบผลกระทบสิ่งแวดล้อม โครงการ THE BASE Ratchada-Thapra 2 (เดอะเบส รัชดา-ท่าพระ 2) ตั้งอยู่ที่ถนนรัชดาภิเษก แขวงตลาดพลู เขตธนบุรี กรุงเทพมหานคร (ระยะดำเนินการ)

องค์ประกอบทางสิ่งแวดล้อม	ผลกระทบสิ่งแวดล้อมที่สำคัญ	มาตรการป้องกันและแก้ไขผลกระทบสิ่งแวดล้อม	มาตรการติดตามตรวจสอบผลกระทบสิ่งแวดล้อม
4.3 สุขภาพ (ต่อ) โรคผิวหนัง (ต่อ)	**2. การแพร่กระจายของเชื้อโรคจากระบบบำบัดน้ำเสีย** น้ำส่วนใหญ่มาจากกิจกรรมของผู้พักอาศัย ได้แก่ น้ำอาบ/ซักล้าง และน้ำชักโครก เป็นต้น ทั้งนี้ โครงการจัดให้มีระบบบำบัดน้ำเสียที่เกิดจากโครงการได้เพียงพอ และมีประสิทธิภาพสามารถบำบัดน้ำเสียให้เป็นไปตามมาตรฐานน้ำทิ้งจากอาคารก่อนระบายออกสู่ท่อระบายน้ำริมถนนด้านหน้าโครงการต่อไป จึงคาดว่าจะไม่ส่งผลกระทบต่อผู้ที่พักอาศัยภายในโครงการหรือผู้ที่อยู่อาศัยใกล้เคียง	1) จัดให้มีระบบบำบัดน้ำเสียแบบเติมอากาศ ออกแบบให้รองรับน้ำเสียได้อย่างเพียงพอ และสามารถบำบัดน้ำเสียโดยมีค่าความสกปรกในรูปบีโอดีไม่เกิน 20 มก./ล. ก่อนระบายออกสู่ท่อระบายน้ำริมถนนสาธารณะ 4) จัดให้มีเจ้าหน้าที่ที่มีความรู้ ความชำนาญดูแลรักษาและควบคุมระบบบำบัดน้ำเสียให้ทำงานได้อย่างต่อเนื่องและมีประสิทธิภาพ	<u>ผู้รับผิดชอบ</u> : นิติบุคคลอาคารชุด หรือบริษัท บีทีเอส แสนสิริ โฮลดิ้ง ทู จำกัด ในช่วงที่ยังไม่ได้ก่อตั้งนิติบุคคลอาคารชุด
	3. การแพร่กระจายเชื้อโรคและระบบระบายน้ำ ในกรณีที่ฝนตก หากโครงการไม่มีระบบการระบายน้ำที่ดี อาจทำให้เกิดน้ำท่วมขังในพื้นที่โครงการได้ ดังนั้น โครงการจึงต้องจัดให้มีมาตรการป้องกันและแก้ไขผลกระทบที่อาจเกิดขึ้น	1) จัดให้มีการหน่วงน้ำไว้ในบ่อหน่วงน้ำภายในโครงการเพื่อมิให้ท่วมขังภายในพื้นที่โครงการ 2) ตรวจสอบดูแลบ่อพักของระบบระบายน้ำเป็นประจำทุกๆ เดือน เพื่อป้องกันมิให้มีการสะสมตะกอนดินในบ่อพักที่เป็นสาเหตุให้เกิดการอุดตัน ซึ่งเป็นอุปสรรคในการระบายน้ำ	
โรคที่เกิดจากสัตว์ที่เป็นพาหะนำโรค	อาจมีโอกาสในการเกิดโรคต่างๆ ได้ เนื่องจากมีสัตว์ที่เป็นพาหะนำโรค เช่น หนู แมลงวัน อยู่ภายในโครงการหรือถูกแมลงสัตว์ที่เป็นพาหะนำโรคกัด เช่น ยุงลาย ทำให้เกิดโรคไข้เลือดออก เป็นต้น ดังนั้น เพื่อเป็นการป้องกันและแก้ไขผลกระทบ	1) ทำลายแหล่งเพาะพันธุ์สัตว์พาหะนำโรค เช่น การกำจัดลูกน้ำยุงลาย เป็นต้น ภายในพื้นที่โครงการ 2) ทำความสะอาดท่อน้ำทิ้งไม่ให้มีเศษอาหารค้างหรืออุดตัน 3) ใช้ตะแกรงครอบตามรูท่อระบายน้ำทิ้งทั้งภายในและภายนอกอาคาร	<u>ผู้รับผิดชอบ</u> : นิติบุคคลอาคารชุด หรือบริษัท บีทีเอส แสนสิริ โฮลดิ้ง ทู จำกัด ในช่วงที่ยังไม่ได้ก่อตั้งนิติบุคคลอาคารชุด

บริษัท บีทีเอส แสนสิริ โฮลดิ้ง ทู จำกัด
BTS Sansiri Holding Two Limited

ลงชื่อ.. เจ้าของโครงการ
(นางสาวพัชริน เขียวแก้ว)
ผู้รับมอบอำนาจ/บริษัท บีทีเอส แสนสิริ โฮลดิ้ง ทู จำกัด

MASTER FOR GREEN CO.,LTD.
บริษัท มาสเตอร์ ฟอร์ กรีน จำกัด

ลงชื่อ..บุคคลธรรมดาผู้มีสิทธิจัดทำรายงาน
(นายอาหะหมัด เจ๊ะแม็ง)
บริษัท มาสเตอร์ ฟอร์ กรีน จำกัด

ตารางที่ 2 (ต่อ) มาตรการป้องกันและแก้ไขผลกระทบสิ่งแวดล้อม และมาตรการติดตามตรวจสอบผลกระทบสิ่งแวดล้อม โครงการ THE BASE Ratchada-Thapra 2 (เดอะเบส รัชดา-ท่าพระ 2) ตั้งอยู่ที่ถนนรัชดาภิเษก แขวงตลาดพลู เขตธนบุรี กรุงเทพมหานคร (ระยะดำเนินการ)

องค์ประกอบทางสิ่งแวดล้อม	ผลกระทบสิ่งแวดล้อมที่สำคัญ	มาตรการป้องกันและแก้ไขผลกระทบสิ่งแวดล้อม	มาตรการติดตามตรวจสอบผลกระทบสิ่งแวดล้อม
4.3 สุขภาพ (ต่อ) **โรคที่เกิดจากสัตว์ที่เป็นพาหะนำโรค (ต่อ)**	ที่อาจเกิดขึ้น โครงการต้องจัดให้มีระบบการจัดการด้านสุขาภิบาลภายในโครงการ ได้แก่ ระบบระบายน้ำ ระบบการจัดการมูลฝอย เป็นต้น	4) ประสานงานสำนักงานเขตธนบุรี ให้มากำจัดสัตว์ที่เป็นพาหะนำโรคให้กับโครงการ เช่น ฉีดพ่นยากำจัดยุง เป็นต้น 5) จัดให้มีถังมูลฝอยที่มีฝาปิดไว้ ตั้งภายในห้องพักมูลฝอยประจำชั้น และตามจุดต่างๆ ภายในอาคาร พร้อมทั้งจัดเก็บมูลฝอยไปยังห้องพักมูลฝอยรวมของโครงการ 6) ห้องพักมูลฝอยต้องปิดมิดชิด เปิดเฉพาะช่วงที่มีการขนมูลฝอยเท่านั้น เพื่อป้องกันการเกิดแหล่งเพาะพันธุ์สัตว์ 7) ทำความสะอาดห้องพักมูลฝอย ด้วยยาฆ่าเชื้อโรคทุกครั้ง 8) จัดให้มีพนักงานคอยดูแลรักษาความสะอาดบริเวณทางเดินภายในอาคาร 9) ประสานงานการจัดเก็บมูลฝอยจากโครงการอย่างสม่ำเสมอ เพื่อไม่ให้มีมูลฝอยตกค้าง	
4.4 สระว่ายน้ำ **1) คุณภาพน้ำในสระว่ายน้ำ**	การขาดการดูแลและบำรุงรักษาสระว่ายน้ำ และการปฏิบัติที่เหมาะสมของผู้ใช้บริการสระว่ายน้ำ จะส่งผลให้เกิดความสกปรกของสระว่ายน้ำ และคุณภาพน้ำในสระว่ายน้ำเสื่อมโทรม เช่น เกิดตะไคร่ น้ำเปลี่ยนสี และเกิดตะกอนล่างสระว่ายน้ำ เป็นต้น ซึ่งอาจจะส่งผลต่อการใช้งานสระว่ายน้ำ และก่อให้เกิดโรคติดต่อทางน้ำได้	1) จัดให้มีอุปกรณ์ เครื่องมือสำหรับใช้ทำความสะอาดสระว่ายน้ำโดยเฉพาะไว้ประจำสระว่ายน้ำ เช่น เครื่องดูดตะกอน เป็นต้น 2) จัดให้มีอ่างล้างมือบริเวณล้างตัวก่อนลงสระว่ายน้ำ 3) จัดให้มีห้องเปลี่ยนเสื้อผ้า ตู้เก็บสิ่งของ ที่วางหรือเก็บรองเท้า สำหรับผู้ใช้บริการ 4) จัดให้มีป้ายแสดงข้อปฏิบัติสำหรับผู้ที่มาใช้บริการติดไว้ในบริเวณสระว่ายน้ำให้มองเห็นชัดเจน อาทิเช่น - ต้องสวมชุดว่ายน้ำที่สะอาด	ตรวจวัดคุณภาพน้ำภายในสระว่ายน้ำของโครงการ <u>ดัชนีที่ตรวจวัด/ความถี่</u> - ความเป็นกรด-ด่าง (pH) และปริมาณคลอรีนอิสระ ตรวจวัดวันละ 2 ครั้ง - ปริมาณโคลิฟอร์มทั้งหมด ปริมาณฟีคอลโคลิฟอร์ม และจุลินทรีย์หรือตัวบ่งชี้จุลินทรีย์ที่

SANSIRI
บริษัท บีทีเอส แสนสิริ โฮลดิ้ง ทู จำกัด
BTS Sansiri Holding Two Limited

ลงชื่อ.. เจ้าของโครงการ
(นางสาวพัชริน เขี้ยวแก้ว)
ผู้รับมอบอำนาจ/บริษัท บีทีเอส แสนสิริ โฮลดิ้ง ทู จำกัด

ลงชื่อ..บุคคลธรรมดาผู้มีสิทธิจัดทำรายงาน
(นายอาหะหมัด เจ๊ะแม็ง)
บริษัท มาสเตอร์ ฟอร์ กรีน จำกัด

MASTER FOR GREEN CO.,LTD.
บริษัท มาสเตอร์ ฟอร์ กรีน จำกัด

ตารางที่ 2 (ต่อ) มาตรการป้องกันและแก้ไขผลกระทบสิ่งแวดล้อม และมาตรการติดตามตรวจสอบผลกระทบสิ่งแวดล้อม โครงการ THE BASE Ratchada-Thapra 2 (เดอะเบส รัชดา-ท่าพระ 2) ตั้งอยู่ที่ถนนรัชดาภิเษก แขวงตลาดพลู เขตธนบุรี กรุงเทพมหานคร (ระยะดำเนินการ)

องค์ประกอบทางสิ่งแวดล้อม	ผลกระทบสิ่งแวดล้อมที่สำคัญ	มาตรการป้องกันและแก้ไขผลกระทบสิ่งแวดล้อม	มาตรการติดตามตรวจสอบผลกระทบสิ่งแวดล้อม
4.4 สระว่ายน้ำ (ต่อ) 1) คุณภาพน้ำในสระว่ายน้ำ (ต่อ)		- ต้องชำระล้างร่างกายก่อนลงสระทุกครั้ง - ห้ามนำสัตว์เลี้ยงเข้ามาในบริเวณสระว่ายน้ำ - ห้ามปัสสาวะ บ้วนน้ำลาย หรือสั่งน้ำมูกลงในน้ำ - ห้ามนำอาหาร และเครื่องดื่ม หรือขวดแก้วเข้าภายในพื้นที่สระว่ายน้ำ - เด็กอายุต่ำกว่า 10 ปี ต้องมีผู้ปกครองหรือผู้ฝึกสอนดูแล - วิธีการปฐมพยาบาลช่วยคนจมน้ำ - ไม่ปล่อยสิ่งคัดหลั่ง เช่น น้ำมูก และน้ำลาย ลงสระว่ายน้ำ เพื่อลดโอกาสการนำเชื้อโรคลงสู่สระน้ำ - ผู้ที่เป็นโรคตาแดง โรคผิวหนัง เป็นหวัด หูน้ำหนวก โรคอุจจาระร่วง หรือโรคติดต่ออื่นๆ ห้ามลงเล่นในสระว่ายน้ำ 5) จัดให้มีห้องน้ำและห้องส้วมในบริเวณสระว่ายน้ำ 6) ขัดถูทำความสะอาดพื้นสระ และบริเวณรอบๆ เป็นระยะ 7) ถ้าเห็นความสกปรก คราบ ตะไคร่ หรือเมือกจับพื้นทำความสะอาดทันที	ทำให้เกิดโรค ได้แก่ *Escherichia coli, Staphylococcus aureus* และ *Pseudomonas aeruginosa* - ตรวจวัดเดือนละ 1 ครั้ง - จุดตรวจวัด 1 จุด คือ สระว่ายน้ำชั้น 37 - จัดทำรายงานผลการปฏิบัติตามมาตรการป้องกันและแก้ไขผลกระทบสิ่งแวดล้อมและมาตรการติดตามตรวจสอบผลกระทบสิ่งแวดล้อมเสนอต่อกรุงเทพมหานคร ทุก 6 เดือน <u>ผู้รับผิดชอบ</u> : นิติบุคคลอาคารชุด หรือบริษัท บีทีเอส แสนสิริ โฮลดิ้ง ทู จำกัดในช่วงที่ยังไม่ได้ก่อตั้งนิติบุคคลอาคารชุด

BTS GROUP SANSIRI
บริษัท บีทีเอส แสนสิริ โฮลดิ้ง ทู จำกัด
BTS Sansiri Holding Two Limited

ลงชื่อ.. เจ้าของโครงการ
(นางสาวพัชริน เขี้ยวแก้ว)
ผู้รับมอบอำนาจ/บริษัท บีทีเอส แสนสิริ โฮลดิ้ง ทู จำกัด

MASTER FOR GREEN CO.,LTD
บริษัท มาสเตอร์ ฟอร์ กรีน จำกัด

ลงชื่อ..บุคคลธรรมดาผู้มีสิทธิจัดทำรายงาน
(นายอาหะหมัด เจ๊ะแม็ง)
บริษัท มาสเตอร์ ฟอร์ กรีน จำกัด

ตารางที่ 2 (ต่อ) มาตรการป้องกันและแก้ไขผลกระทบสิ่งแวดล้อม และมาตรการติดตามตรวจสอบผลกระทบสิ่งแวดล้อม โครงการ THE BASE Ratchada-Thapra 2 (เดอะเบส รัชดา-ท่าพระ 2) ตั้งอยู่ที่ถนนรัชดาภิเษก แขวงตลาดพลู เขตธนบุรี กรุงเทพมหานคร (ระยะดำเนินการ)

องค์ประกอบทางสิ่งแวดล้อม	ผลกระทบสิ่งแวดล้อมที่สำคัญ	มาตรการป้องกันและแก้ไขผลกระทบสิ่งแวดล้อม	มาตรการติดตามตรวจสอบผลกระทบสิ่งแวดล้อม
2) โครงสร้างความปลอดภัยจากการใช้สระว่ายน้ำ	โครงสร้างของสระว่ายน้ำชำรุด เช่น กระเบื้องในสระว่ายน้ำ ระเบียง หรือทางเดินรอบสระว่ายน้ำเกิดการแตก ร้าว หรือหลุดลอก ซึ่งอาจทำให้เกิดบาดแผลหรือส่งผลให้เกิดอุบัติเหตุต่อผู้มาใช้บริการสระว่ายน้ำได้	1) กำหนดให้โครงสร้างสระว่ายน้ำเป็นคอนกรีตเสริมเหล็กน้ำซึมไม่ได้ พื้นและผนังเรียบอยู่ในสภาพดีและทำความสะอาดได้ง่าย 2) กำหนดจุดบริเวณที่กระเบื้องแตก ร้าว หรือหลุด นั้นให้เป็นจุดอันตราย แสดงตำแหน่งพื้นที่นั้นให้ชัดเจน เช่น ทุ่นลอย เป็นต้น และห้ามว่ายน้ำเข้าไปบริเวณนั้น 3) ติดประกาศแจ้งเตือนให้ผู้มาใช้บริการสระว่ายน้ำทราบ เช่น บริเวณบอร์ดประกาศหน้าห้องแต่งตัว เป็นต้น 4) จัดให้มีรางระบายน้ำล้นมีฝาปิด แข็งแรง ทำความสะอาดง่าย อยู่ในสภาพดี และไม่มีน้ำล้นออกจากราง 5) จัดให้มีป้ายบอกความลึกของสระว่ายน้ำในให้อยู่ในสภาพดี และสามารถมองเห็นได้อย่างชัดเจน 6) จัดทำพื้นทางเดินรอบสระให้มีลักษณะเป็นผิวหยาบหรือเป็นพื้นหินล้างเพื่อป้องกันการลื่นล้ม 7) จัดให้มีแถบกันลื่นไว้บริเวณบันไดสำหรับขึ้นจากสระว่ายน้ำ หรือทางขึ้นลงต่างระดับในบริเวณสระว่ายน้ำ 8) ติดป้ายประชาสัมพันธ์ห้ามวิ่งเล่นบริเวณรอบสระว่ายน้ำ 9) กำหนดให้มีผู้ดูแลมาด้วย กรณีที่นำเด็กอายุต่ำกว่า 10 ปี หรือที่ยังว่ายน้ำไม่เป็น และผู้สูงอายุที่ไม่สามารถดูแลตัวเองได้มาใช้บริการสระว่ายน้ำ	- ตรวจสอบสภาพโครงสร้างสระว่ายน้ำ และอุปกรณ์ช่วยชีวิตต่างๆ ทุกวัน - จัดทำรายงานผลการปฏิบัติตามมาตรการป้องกันและแก้ไขผลกระทบสิ่งแวดล้อมและมาตรการติดตามตรวจสอบผลกระทบสิ่งแวดล้อมเสนอต่อกรุงเทพมหานคร ทุก 6 เดือน <u>ผู้รับผิดชอบ</u> : นิติบุคคลอาคารชุด หรือบริษัท บีทีเอส แสนสิริ โฮลดิ้ง ทู จำกัด ในช่วงที่ยังไม่ได้ก่อตั้งนิติบุคคลอาคารชุด

SANSIRI

บริษัท บีทีเอส แสนสิริ โฮลดิ้ง ทู จำกัด
BTS Sansiri Holding Two Limited

ลงชื่อ.. เจ้าของโครงการ
(นางสาวพัชริน เขี้ยวแก้ว)
ผู้รับมอบอำนาจ/บริษัท บีทีเอส แสนสิริ โฮลดิ้ง ทู จำกัด

MASTER FOR GREEN CO.,LTD
บริษัท มาสเตอร์ ฟอร์ กรีน จำกัด

ลงชื่อ..บุคคลธรรมดาผู้มีสิทธิจัดทำรายงาน
(นายอาหะหมัด เจ๊ะแม็ง)
บริษัท มาสเตอร์ ฟอร์ กรีน จำกัด

ตารางที่ 2 (ต่อ) มาตรการป้องกันและแก้ไขผลกระทบสิ่งแวดล้อม และมาตรการติดตามตรวจสอบผลกระทบสิ่งแวดล้อม โครงการ THE BASE Ratchada-Thapra 2 (เดอะเบส รัชดา-ท่าพระ 2) ตั้งอยู่ที่ถนนรัชดาภิเษก แขวงตลาดพลู เขตธนบุรี กรุงเทพมหานคร (ระยะดำเนินการ)

องค์ประกอบทางสิ่งแวดล้อม	ผลกระทบสิ่งแวดล้อมที่สำคัญ	มาตรการป้องกันและแก้ไขผลกระทบสิ่งแวดล้อม	มาตรการติดตามตรวจสอบผลกระทบสิ่งแวดล้อม
4.4 สระว่ายน้ำ (ต่อ) 2) โครงสร้างความปลอดภัยจากการใช้สระว่ายน้ำ (ต่อ)		10)จัดให้มีอุปกรณ์ช่วยชีวิตประจำสระว่ายน้ำ เช่น โฟมช่วยชีวิต ห่วงชูชีพ ไม้ช่วยชีวิตและชุดปฐมพยาบาล ให้อยู่ในสภาพที่พร้อมใช้งานได้ตลอดเวลาไว้ประจำสระว่ายน้ำและอยู่ในบริเวณที่ใกล้ที่สุด 11)อุปกรณ์สื่อสารที่สามารถติดต่อบุคคลหรือสถานที่สำคัญๆ เช่น โรงพยาบาล และสถานีตำรวจเพื่อขอความช่วยเหลือเมื่อเกิดเหตุฉุกเฉิน และต้องปิดประกาศหมายเลขโทรศัพท์ของสถานีดังกล่าวไว้ในที่เห็นได้ชัดเจนและเป็นข้อมูลปัจจุบันอยู่เสมอ 12)จัดให้มีหลอดไฟ/แสงสว่างให้เพียงพอทั่วบริเวณสระว่ายน้ำ เพื่อให้มองเห็นได้ชัดเจน ในกรณีที่มีการเปิดใช้สระในเวลากลางคืน 13)หากพบสภาพสระว่ายน้ำ และอุปกรณ์ต่างๆ อยู่ในสภาพไม่สมบูรณ์ ชำรุดเสียหายให้รีบซ่อมแซมหรือปรับปรุงทันที	

SANSIRI

บริษัท บีทีเอส แสนสิริ โฮลดิ้ง ทู จำกัด
BTS Sansiri Holding Two Limited

ลงชื่อ.. เจ้าของโครงการ
(นางสาวพัชริน เขียวแก้ว)
ผู้รับมอบอำนาจ/บริษัท บีทีเอส แสนสิริ โฮลดิ้ง ทู จำกัด

MASTER FOR GREEN CO.,LTD.
บริษัท มาสเตอร์ ฟอร์ กรีน จำกัด

ลงชื่อ..บุคคลธรรมดาผู้มีสิทธิจัดทำรายงาน
(นายอาหะหมัด เจ๊ะแม็ง)
บริษัท มาสเตอร์ ฟอร์ กรีน จำกัด

ตารางที่ 2 (ต่อ) มาตรการป้องกันและแก้ไขผลกระทบสิ่งแวดล้อม และมาตรการติดตามตรวจสอบผลกระทบสิ่งแวดล้อม โครงการ THE BASE Ratchada-Thapra 2 (เดอะเบส รัชดา-ท่าพระ 2) ตั้งอยู่ที่ถนนรัชดาภิเษก แขวงตลาดพลู เขตธนบุรี กรุงเทพมหานคร (ระยะดำเนินการ)

องค์ประกอบทางสิ่งแวดล้อม	ผลกระทบสิ่งแวดล้อมที่สำคัญ	มาตรการป้องกันและแก้ไขผลกระทบสิ่งแวดล้อม	มาตรการติดตามตรวจสอบผลกระทบสิ่งแวดล้อม
3) อุบัติเหตุจากการจมน้ำ	อุบัติเหตุและอันตรายจากการใช้สระว่ายน้ำ นอกจากคุณภาพน้ำและโครงสร้างของสระว่ายน้ำแล้ว อาจเกิดจากพฤติกรรมของผู้ใช้ ความไม่เข้าใจหรือไม่ทราบลักษณะหรือความลึกของสระว่ายน้ำ และอุบัติเหตุการจมน้ำที่อาจเกิดขึ้นได้ด้วยความไม่ตั้งใจ ทั้งนี้โครงการจัดให้สระว่ายน้ำมีความลึก ซึ่งผู้ใช้สระสามารถยืนได้โดยไม่จม อย่างไรก็ตาม เพื่อความปลอดภัยของผู้ใช้สระว่ายน้ำ โครงการจะต้องประเมินและหามาตรการเพื่อป้องกันอุบัติเหตุและอันตรายต่างๆที่อาจเกิดขึ้น และมีวิธีการหรือเครื่องมือและอุปกรณ์ที่ใช้ป้องกันและแก้ไข เพื่อให้เกิดความปลอดภัยกับผู้ใช้บริการสระว่ายน้ำ	1) จัดให้มีป้ายบอกความลึกของสระว่ายน้ำในให้อยู่ในสภาพดี และสามารถมองเห็นได้อย่างชัดเจน 2) จัดทำพื้นทางเดินรอบสระให้มีลักษณะเป็นผิวหยาบหรือเป็นพื้นหินล้างเพื่อป้องกันการลื่นล้ม 3) จัดให้มีแถบกันลื่นไว้บริเวณบันไดสำหรับขึ้นจากสระว่ายน้ำ หรือทางขึ้นลงต่างระดับในบริเวณสระว่ายน้ำ 4) ติดป้ายประชาสัมพันธ์ห้ามวิ่งเล่นบริเวณรอบสระว่ายน้ำ 5) กำหนดให้มีผู้ดูแลมาด้วย กรณีที่นำเด็กอายุต่ำกว่า 10 ปี หรือที่ยังว่ายน้ำไม่เป็น และผู้สูงอายุที่ไม่สามารถดูแลตัวเองได้มาใช้บริการสระว่ายน้ำ 6) จัดให้มีอุปกรณ์ช่วยชีวิตประจำสระว่ายน้ำ เช่น โฟมช่วยชีวิต ห่วงชูชีพ ไม้ช่วยชีวิตและชุดปฐมพยาบาลให้อยู่ในสภาพที่พร้อมใช้งานได้ตลอดเวลาไว้ประจำสระว่ายน้ำและอยู่ในบริเวณที่ใกล้ที่สุด 7) อุปกรณ์สื่อสารที่สามารถติดต่อบุคคลหรือสถานที่สำคัญๆ เช่น โรงพยาบาล และสถานีตำรวจเพื่อขอความช่วยเหลือเมื่อเกิดเหตุฉุกเฉิน และต้องปิดประกาศหมายเลขโทรศัพท์ของสถานีดังกล่าวไว้ในที่เห็นได้ชัดเจนและเป็นข้อมูลปัจจุบันอยู่เสมอ	

BTS GROUP SANSIRI

บริษัท บีทีเอส แสนสิริ โฮลดิ้ง ทู จำกัด
BTS Sansiri Holding Two Limited

ลงชื่อ............................ เจ้าของโครงการ
(นางสาวพัชริน เขี้ยวแก้ว)
ผู้รับมอบอำนาจ/บริษัท บีทีเอส แสนสิริ โฮลดิ้ง ทู จำกัด

MASTER FOR GREEN CO.,LTD.
บริษัท มาสเตอร์ ฟอร์ กรีน จำกัด

ลงชื่อ............................บุคคลธรรมดาผู้มีสิทธิจัดทำรายงาน
(นายอาหะหมัด เจ๊ะแม็ง)
บริษัท มาสเตอร์ ฟอร์ กรีน จำกัด

ตารางที่ 2 (ต่อ) มาตรการป้องกันและแก้ไขผลกระทบสิ่งแวดล้อม และมาตรการติดตามตรวจสอบผลกระทบสิ่งแวดล้อม โครงการ THE BASE Ratchada-Thapra 2 (เดอะเบส รัชดา-ท่าพระ 2) ตั้งอยู่ที่ถนนรัชดาภิเษก แขวงตลาดพลู เขตธนบุรี กรุงเทพมหานคร (ระยะดำเนินการ)

องค์ประกอบทางสิ่งแวดล้อม	ผลกระทบสิ่งแวดล้อมที่สำคัญ	มาตรการป้องกันและแก้ไขผลกระทบสิ่งแวดล้อม	มาตรการติดตามตรวจสอบผลกระทบสิ่งแวดล้อม
4.4 สระว่ายน้ำ (ต่อ) 3) อุบัติเหตุจากการจมน้ำ (ต่อ)		8) จัดให้มีแสงสว่างเพียงพอทั่วบริเวณสระว่ายน้ำ เพื่อให้มองเห็นได้ชัดเจน กรณีที่เปิดใช้สระในเวลากลางคืน 9) ติดตั้งป้ายแสดงเขตพื้นที่สระว่ายน้ำสำหรับเด็กเล็ก และผู้ใหญ่ให้ชัดเจน 10)แจ้งให้ผู้ใช้บริการทราบตำแหน่งติดตั้งอุปกรณ์ช่วยชีวิต	
4.5 สุนทรียภาพ และทัศนียภาพ			
1) **ทัศนียภาพ**	เมื่อโครงการก่อสร้างแล้วเสร็จและเปิดดำเนินการซึ่งจะมีการเปลี่ยนแปลงจากพื้นที่ว่าง ที่สำนักงานสนามชั่วคราวและสำนักงานขายโครงการมาอาคารอยู่อาศัยรวม (อาคารชุด) สูง 37 ชั้น จำนวน 1 อาคาร และการดำเนินงานของโครงการมีความสอดคล้องและกลมกลืนกับสภาพโดยรอบพื้นที่โครงการ นอกจากนี้โครงการยังจัดให้มีพื้นที่สีเขียว โดยรอบตามแนวเขตที่ดินโครงการ ซึ่งจะก่อให้เกิดร่มเงา ความร่มรื่น และความสวยงาม ทำให้เกิดความสดชื่นแก่ผู้พบเห็นในพื้นที่โครงการ และประชาชนที่สัญจรไปมา ดังนั้น จึงคาดว่าอาคารโครงการจะไม่ส่งผลกระทบด้านทัศนียภาพ	1) จัดให้มีพื้นที่สีเขียวรวม 3,026.41 ตร.ม. คิดเป็นอัตราส่วนพื้นที่สีเขียวต่อผู้พักอาศัยประมาณ 1.01 ตร.ม./คน โดยเป็น พื้นที่สีเขียวชั้นล่าง 2,041.76 ตร.ม. และพื้นที่ปลูกไม้ยืนต้น 1,170.78 ตร.ม. 2) ดูแลสภาพพื้นที่สีเขียวของโครงการให้สวยงาม และมีความสมบูรณ์อยู่ตลอดเวลา 3) ควบคุมดูแลการใช้ประโยชน์อาคารของผู้พักอาศัย มิให้เกิดทัศนียภาพที่ไม่ดีต่อผู้พบเห็น	**<u>ผู้รับผิดชอบ</u>** : นิติบุคคลอาคารชุด หรือบริษัท บีทีเอส แสนสิริ โฮลดิ้ง ทู จำกัด ในช่วงที่ยังไม่ได้ก่อตั้งนิติบุคคลอาคารชุด

SANSIRI
บริษัท บีทีเอส แสนสิริ โฮลดิ้ง ทู จำกัด
BTS Sansiri Holding Two Limited

ลงชื่อ.. เจ้าของโครงการ
(นางสาวพัชริน เขี้ยวแก้ว)
ผู้รับมอบอำนาจ/บริษัท บีทีเอส แสนสิริ โฮลดิ้ง ทู จำกัด

MASTER FOR GREEN CO.,LTD
บริษัท มาสเตอร์ ฟอร์ กรีน จำกัด

ลงชื่อ..บุคคลธรรมดาผู้มีสิทธิจัดทำรายงาน
(นายอาหะหมัด เจ๊ะแม็ง)
บริษัท มาสเตอร์ ฟอร์ กรีน จำกัด

ตารางที่ 2 (ต่อ) มาตรการป้องกันและแก้ไขผลกระทบสิ่งแวดล้อม และมาตรการติดตามตรวจสอบผลกระทบสิ่งแวดล้อม โครงการ THE BASE Ratchada-Thapra 2 (เดอะเบส รัชดา-ท่าพระ 2) ตั้งอยู่ที่ถนนรัชดาภิเษก แขวงตลาดพลู เขตธนบุรี กรุงเทพมหานคร (ระยะดำเนินการ)

องค์ประกอบทางสิ่งแวดล้อม	ผลกระทบสิ่งแวดล้อมที่สำคัญ	มาตรการป้องกันและแก้ไขผลกระทบสิ่งแวดล้อม	มาตรการติดตามตรวจสอบผลกระทบสิ่งแวดล้อม
2) การบดบังแสงแดด	อาคารโครงการจะบดบังแสงต่อพื้นที่ข้างเคียงบางส่วนและในบางช่วงเวลา ไม่ได้ปิดหรือกั้นแสงตลอดเวลา ซึ่งข้อเสียของการถูกบดบังแสง คือการขัดขวางหรือเป็นอุปสรรคต่อกิจกรรมต่างๆ ที่ต้องการใช้แสงอาทิตย์ เช่น การตากผ้า การสังเคราะห์แสงของพืช หรือกิจกรรมที่ต้องการแสงอาทิตย์ทำให้แห้งหรือฆ่าเชื้อโรค เป็นต้น ที่จะทำให้พฤติกรรมในการใช้แสงอาทิตย์เปลี่ยนแปลงไป SANSIRI	กำหนดให้มีมาตรการในการแก้ไขผลกระทบด้านการบดบังแสงแดดต่อผู้พักอาศัยที่อยู่ใกล้เคียงที่อาจได้รับผลกระทบ โดยโครงการจะกำหนดมาตรการชดเชยความเสียหายอันเนื่องมาจากอาคารโครงการในช่วงเปิดดำเนินการ ซึ่งโครงการจะทำหนังสือแจ้งผู้พักอาศัยที่อาจเป็นผู้ที่ได้รับผลกระทบจากอาคารโครงการ ณ วันที่เริ่มก่อสร้าง โดยในหนังสือดังกล่าวระบุชื่อและหมายเลขโทรศัพท์ของบุคคลที่จะเป็นผู้รับเรื่อง ซึ่งผู้ที่ได้รับผลกระทบสามารถติดต่อกับโครงการได้โดยตรง โดยเงื่อนไขในการดำเนินการตามมาตรการดังกล่าว บริษัท บีทีเอส แสนสิริ โฮลดิ้ง ทู จำกัด ในฐานะผู้พัฒนาโครงการ จะเป็นผู้รับผิดชอบผลกระทบที่เกิดขึ้นจากการบดบังแสงแดดของโครงการต่อบ้านพักอาศัยหรืออาคารที่อยู่ข้างเคียง อย่างไรก็ตาม เนื่องจากผู้ที่ได้รับผลกระทบจากการบดบังแสงแดดอาจได้รับผลกระทบไม่เท่ากัน และลักษณะผลกระทบที่ได้รับแตกต่างกัน ดังนั้น หลักเกณฑ์และเงื่อนไขในการชดเชยค่าเสียหายหรือการดำเนินการแก้ไขผลกระทบให้กับบุคคลที่ได้รับความเสียหายให้เป็นไปตามข้อตกลงระหว่างผู้ได้รับความเสียหายจากเหตุดังกล่าวกับบริษัท แต่หากทั้ง 2 ฝ่าย (บริษัท บีทีเอส แสนสิริ โฮลดิ้ง ทู จำกัด และผู้พักอาศัยข้างเคียงที่ได้รับ	- จัดให้มีเจ้าหน้าที่รับเรื่องร้องเรียนและตรวจสอบจนถึงภายหลังการจดทะเบียนนิติบุคคลอาคารชุดเป็นเวลา 1 ปี - จัดทำรายงานผลการปฏิบัติตามมาตรการป้องกันและแก้ไขผลกระทบสิ่งแวดล้อมและมาตรการติดตามตรวจสอบผลกระทบสิ่งแวดล้อมเสนอต่อกรุงเทพมหานคร ทุก 6 เดือน ผู้รับผิดชอบ : นิติบุคคลอาคารชุดหรือบริษัท บีทีเอส แสนสิริ โฮลดิ้ง ทู จำกัด ในช่วงที่ยังไม่ได้ก่อตั้งนิติบุคคลอาคารชุด

บริษัท บีทีเอส แสนสิริ โฮลดิ้ง ทู จำกัด
BTS Sansiri Holding Two Limited

ลงชื่อ.................................... เจ้าของโครงการ
(นางสาวพัชริน เขี้ยวแก้ว)
ผู้รับมอบอำนาจ/บริษัท บีทีเอส แสนสิริ โฮลดิ้ง ทู จำกัด

MASTER FOR GREEN CO.,LTD.
บริษัท มาสเตอร์ ฟอร์ กรีน จำกัด

ลงชื่อ....................................บุคคลธรรมดาผู้มีสิทธิจัดทำรายงาน
(นายอาหะหมัด เจ๊ะแม็ง)
บริษัท มาสเตอร์ ฟอร์ กรีน จำกัด

ตารางที่ 2 (ต่อ) มาตรการป้องกันและแก้ไขผลกระทบสิ่งแวดล้อม และมาตรการติดตามตรวจสอบผลกระทบสิ่งแวดล้อม โครงการ THE BASE Ratchada-Thapra 2 (เดอะเบส รัชดา-ท่าพระ 2) ตั้งอยู่ที่ถนนรัชดาภิเษก แขวงตลาดพลู เขตธนบุรี กรุงเทพมหานคร (ระยะดำเนินการ)

องค์ประกอบทางสิ่งแวดล้อม	ผลกระทบสิ่งแวดล้อมที่สำคัญ	มาตรการป้องกันและแก้ไขผลกระทบสิ่งแวดล้อม	มาตรการติดตามตรวจสอบผลกระทบสิ่งแวดล้อม
2) การบดบังแสงแดด (ต่อ)		ผลกระทบ) ไม่สามารถตกลงร่วมกันได้ จะจัดตั้งคณะกรรมการร่วมแก้ไขปัญหาจากการพัฒนาโครงการเพื่อเจรจาหาข้อตกลงร่วมกัน ซึ่งเงื่อนไขในการดำเนินการตามมาตรการต่างๆ โครงการจะเป็นผู้รับผิดชอบค่าใช้จ่าย โดยความรับผิดชอบจะสิ้นสุดลงหลังจากจดทะเบียนอาคารชุดแล้วเสร็จ 1 ปี	
	เนื่องจากบริษัท บีทีเอส แสนสิริ โฮลดิ้ง ทู จำกัด เจ้าของโครงการ มีแผนการพัฒนาโครงการ THE BASE Ratchada-Thapra (เดอะเบส รัชดา-ท่าพระ) และโครงการ THE BASE Ratchada-Thapra 2 (เดอะเบส รัชดา-ท่าพระ 2) ซึ่งก่อสร้างในพื้นที่ติดกัน ซึ่งผู้ที่พักอาศัยในแต่ละโครงการจะได้รับผลกระทบด้านการบดบังแสงแดดซึ่งกันและกัน	ในช่วงการขายโครงการทั้งสอง เจ้าของโครงการต้องประชาสัมพันธ์ให้ผู้ซื้อทั้งสองโครงการได้รับทราบว่าจะมีการพัฒนาโครงการทั้งสองเกิดขึ้น เพื่อให้ผู้ซื้อได้รับทราบผลกระทบที่อาจเกิดขึ้นจากการบดบังแสงแดดระหว่างกันทั้งสองโครงการ และยอมรับในเงื่อนไขและรูปแบบการพัฒนาโครงการทั้งสอง ตั้งแต่ในช่วงตัดสินใจเลือกซื้อโครงการ	- <u>ผู้รับผิดชอบ</u> : นิติบุคคลอาคารชุด หรือบริษัท บีทีเอส แสนสิริ โฮลดิ้ง ทู จำกัด ในช่วงที่ยังไม่ได้ก่อตั้งนิติบุคคลอาคารชุด
3) การสะท้อนแสงของกระจก	ผลกระทบด้านการสะท้อนแสงของกระจกจากอาคารโครงการ อาจส่งผลกระทบต่อพื้นที่ข้างเคียงในกรณีที่แสงอาทิตย์สะท้อนผ่าน และอาจเป็นอุปสรรคต่อกิจกรรมต่างๆ โดยโครงการจะพิจารณาเลือกใช้กระจกตามมาตรฐานงานกระจกประกอบอาคารประเภทอาคารสูงและเลือกใช้กระจกที่มีคุณสมบัติในการดูดซับพลังงานความร้อนต่ำและมีค่าการสะท้อนแสงต่ำ ดังนั้น	1. เลือกใช้กระจกที่มีช่องว่างระหว่างกระจก 1 ช่อง เกิดจากการใช้กระจกลามิเนต (ใช้กระจกสองแผ่นประกบติดอยู่กับแผ่นฟิล์มเทาที่จะทำหน้าที่ยึดกระจกไว้เพื่อป้องกันการเกิดอันตรายเวลากระจกแตก) ช่องพื้นที่สุญญากาศและกระจกใส โดยกระจกดังกล่าวสามารถป้องกันการถ่ายเทความร้อนระหว่างภายในกับภายนอกอาคาร ลดเสียงจากภายนอกอาคารและทนต่อการแตกด้วยความร้อน แรงลมและแรงกระแทกได้	- จัดทำรายงานผลการปฏิบัติตามมาตรการป้องกันและแก้ไขผลกระทบสิ่งแวดล้อมและมาตรการติดตามตรวจสอบผลกระทบสิ่งแวดล้อมเสนอต่อกรุงเทพมหานคร ทุก 6 เดือน <u>ผู้รับผิดชอบ</u> : นิติบุคคลอาคารชุด หรือบริษัท บีทีเอส แสนสิริ

บริษัท บีทีเอส แสนสิริ โฮลดิ้ง ทู จำกัด
BTS Sansiri Holding Two Limited

ลงชื่อ.. เจ้าของโครงการ
(นางสาวพัชริน เขี้ยวแก้ว)
ผู้รับมอบอำนาจ/บริษัท บีทีเอส แสนสิริ โฮลดิ้ง ทู จำกัด

MASTER FOR GREEN CO.,LTD.
บริษัท มาสเตอร์ ฟอร์ กรีน จำกัด

ลงชื่อ..บุคคลธรรมดาผู้มีสิทธิจัดทำรายงาน
(นายอาหะหมัด เจ๊ะแม็ง)
บริษัท มาสเตอร์ ฟอร์ กรีน จำกัด

ตารางที่ 2 (ต่อ) มาตรการป้องกันและแก้ไขผลกระทบสิ่งแวดล้อม และมาตรการติดตามตรวจสอบผลกระทบสิ่งแวดล้อม โครงการ THE BASE Ratchada-Thapra 2 (เดอะเบส รัชดา-ท่าพระ 2) ตั้งอยู่ที่ถนนรัชดาภิเษก แขวงตลาดพลู เขตธนบุรี กรุงเทพมหานคร (ระยะดำเนินการ)

องค์ประกอบทางสิ่งแวดล้อม	ผลกระทบสิ่งแวดล้อมที่สำคัญ	มาตรการป้องกันและแก้ไขผลกระทบสิ่งแวดล้อม	มาตรการติดตามตรวจสอบผลกระทบสิ่งแวดล้อม
3) การสะท้อนแสงของกระจก (ต่อ)	ผลกระทบจากการสะท้อนแสงของกระจกที่ส่งผลต่อพื้นที่ข้างเคียงจึงมีไม่มากนัก	2. โครงการเลือกใช้กระจกที่มีค่าการสะท้อนแสงออกนอกอาคาร (Light Reflection) ไม่เกินร้อยละ 30 ตามที่กฎหมายกำหนด 3. ในระยะก่อสร้างจะต้องควบคุมการเลือกใช้กระจกของโครงการให้ตรงตามมาตรฐานที่ได้ออกแบบไว้โครงการ	โฮลดิ้ง ทู จำกัด ในช่วงที่ยังไม่ได้ก่อตั้งนิติบุคคลอาคารชุด
4) การบดบังทิศทางลม	อาคารโครงการจะการบดบังทิศทางลมในบางช่วงเวลาเท่านั้น โดยจะมีการเปลี่ยนแปลงไปตามฤดูกาล ดังนั้นผลกระทบด้านการบดบังทิศทางลมต่อพื้นที่โดยรอบโครงการจึงมีน้อย ดังนั้นผลกระทบด้านการบดบังทิศทางลมต่อพื้นที่โดยรอบโครงการอยู่ในระดับที่สามารถยอมรับได้ โดยจะมีการเปลี่ยนแปลงไปตามฤดูกาล ดังนั้นผลกระทบด้านการบดบังทิศทางลมต่อพื้นที่โดยรอบโครงการจึงมีน้อย	1. ขั้นตอนของการออกแบบ ทางโครงการได้ออกแบบรูปทรงอาคาร ความสูง ระยะถอยร่น และวัสดุที่ใช้ โดยคำนึงถึงการประหยัดพลังงานและลดแรงต้านทางลม ซึ่งเป็นมาตรการลดผลกระทบที่สำคัญ 2. โครงการได้เสนอมาตรการเบื้องต้นต่อบุคคลที่ได้รับความเสียหายอันเนื่องมาจากโครงการ หากสามารถพิสูจน์ได้ว่า ผลกระทบที่เกิดขึ้นเกิดการดำเนินการของโครงการจริง โครงการจัดส่งจดหมายไปยังผู้อยู่อาศัยโดยรอบพื้นที่โครงการ โดยในหนังสือดังกล่าวระบุชื่อและหมายเลขโทรศัพท์ของบุคคลที่จะเป็นผู้รับเรื่อง ผู้ที่ได้รับผลกระทบสามารถติดต่อกับโครงการได้โดยตรง โดยเงื่อนไขในการดำเนินการตามมาตรการดังกล่าว บริษัท บีทีเอส แสนสิริ โฮลดิ้ง ทู จำกัด ในฐานะผู้พัฒนาโครงการ จะเป็นผู้รับผิดชอบผลกระทบที่เกิดขึ้นจากกการบดบังลมของโครงการต่อบ้านพักอาศัยหรืออาคารที่อยู่ข้างเคียง	- จัดให้มีเจ้าหน้าที่รับเรื่องร้องเรียนและตรวจสอบจนถึงภายหลังการจดทะเบียนนิติบุคคลอาคารชุดเป็นเวลา 1 ปี - จัดทำรายงานผลการปฏิบัติตามมาตรการป้องกันและแก้ไขผลกระทบสิ่งแวดล้อมและมาตรการติดตามตรวจสอบผลกระทบสิ่งแวดล้อมเสนอต่อกรุงเทพมหานคร ทุก 6 เดือน ผู้รับผิดชอบ : นิติบุคคลอาคารชุด หรือบริษัท บีทีเอส แสนสิริ โฮลดิ้ง ทู จำกัด ในช่วงที่ยังไม่ได้ก่อตั้งนิติบุคคลอาคารชุด

SANSIRI
บริษัท บีทีเอส แสนสิริ โฮลดิ้ง ทู จำกัด
BTS Sansiri Holding Two Limited

MASTER FOR GREEN CO.,LTD.
บริษัท มาสเตอร์ ฟอร์ กรีน จำกัด

ลงชื่อ.. เจ้าของโครงการ
(นางสาวพัชริน เขี้ยวแก้ว)
ผู้รับมอบอำนาจ/บริษัท บีทีเอส แสนสิริ โฮลดิ้ง ทู จำกัด

ลงชื่อ..บุคคลธรรมดาผู้มีสิทธิจัดทำรายงาน
(นายอาหะหมัด เจ๊ะแม็ง)
บริษัท มาสเตอร์ ฟอร์ กรีน จำกัด

ตารางที่ 2 (ต่อ) มาตรการป้องกันและแก้ไขผลกระทบสิ่งแวดล้อม และมาตรการติดตามตรวจสอบผลกระทบสิ่งแวดล้อม โครงการ THE BASE Ratchada-Thapra 2 (เดอะเบส รัชดา-ท่าพระ 2) ตั้งอยู่ที่ถนนรัชดาภิเษก แขวงตลาดพลู เขตธนบุรี กรุงเทพมหานคร (ระยะดำเนินการ)

องค์ประกอบทางสิ่งแวดล้อม	ผลกระทบสิ่งแวดล้อมที่สำคัญ	มาตรการป้องกันและแก้ไขผลกระทบสิ่งแวดล้อม	มาตรการติดตามตรวจสอบผลกระทบสิ่งแวดล้อม
4) การบดบังทิศทางลม (ต่อ)		อย่างไรก็ตาม เนื่องจากผู้ที่ได้รับผลกระทบจากการบดบังลมอาจได้รับผลกระทบไม่เท่ากัน และลักษณะผลกระทบที่ได้รับแตกต่างกัน ดังนั้น หลักเกณฑ์และเงื่อนไขในการชดเชยค่าเสียหายหรือการดำเนินการแก้ไขผลกระทบให้กับบุคคล ที่ได้รับความเสียหายให้เป็นไปตามข้อตกลงระหว่างผู้ได้รับความเสียหายจากเหตุดังกล่าวกับบริษัท แต่หากทั้ง 2 ฝ่าย (บริษัท บีทีเอส แสนสิริ โฮลดิ้ง ทู จำกัด และผู้พักอาศัยข้างเคียงที่ได้รับผลกระทบ) ไม่สามารถตกลงร่วมกันได้ จะจัดตั้งคณะกรรมการร่วมแก้ไขปัญหาจากการพัฒนาโครงการเพื่อเจรจาหาข้อตกลงร่วมกัน ซึ่งเงื่อนไขในการดำเนินการตามมาตรการต่างๆ โครงการจะเป็นผู้รับผิดชอบค่าใช้จ่าย โดยความรับผิดชอบจะสิ้นสุดลงหลังจากจดทะเบียนอาคารชุดแล้วเสร็จ 1 ปี	
	เนื่องจากบริษัท บีทีเอส แสนสิริ โฮลดิ้ง ทู จำกัด เจ้าของโครงการ มีแผนการพัฒนาโครงการ THE BASE Ratchada-Thapra (เดอะเบส รัชดา-ท่าพระ) และโครงการ THE BASE Ratchada-Thapra 2 (เดอะเบส รัชดา-ท่าพระ 2) ซึ่งก่อสร้างในพื้นที่ติดกัน ซึ่งผู้ที่พักอาศัยในแต่ละโครงการจะได้รับผลกระทบด้านบดบังทิศทางลมซึ่งกันและกัน	ในช่วงการขายโครงการทั้งสอง เจ้าของโครงการต้องประชาสัมพันธ์ให้ผู้ซื้อทั้งสองโครงการได้รับทราบว่าจะมีการพัฒนาโครงการทั้งสองเกิดขึ้น เพื่อให้ผู้ซื้อได้รับทราบผลกระทบที่อาจเกิดขึ้นจากการบดบังทิศทางลมระหว่างกันทั้งสองโครงการ และยอมรับในเงื่อนไขและรูปแบบการพัฒนาโครงการทั้งสอง ตั้งแต่ในช่วงตัดสินใจเลือกซื้อโครงการ	ผู้รับผิดชอบ : นิติบุคคลอาคารชุด หรือบริษัท บีทีเอส แสนสิริ โฮลดิ้ง ทู จำกัด ในช่วงที่ยังไม่ได้ก่อตั้งนิติบุคคลอาคารชุด

MASTER FOR GREEN CO.,LTD. บริษัท มาสเตอร์ ฟอร์ กรีน จำกัด

บริษัท บีทีเอส แสนสิริ โฮลดิ้ง ทู จำกัด BTS Sansiri Holding Two Limited

ลงชื่อ.. เจ้าของโครงการ
(นางสาวพัชริน เขี้ยวแก้ว)
ผู้รับมอบอำนาจ/บริษัท บีทีเอส แสนสิริ โฮลดิ้ง ทู จำกัด

ลงชื่อ..บุคคลธรรมดาผู้มีสิทธิจัดทำรายงาน
(นายอาหะหมัด เจ๊ะแม็ง)
บริษัท มาสเตอร์ ฟอร์ กรีน จำกัด

ตารางที่ 2 (ต่อ) มาตรการป้องกันและแก้ไขผลกระทบสิ่งแวดล้อม และมาตรการติดตามตรวจสอบผลกระทบสิ่งแวดล้อม โครงการ THE BASE Ratchada-Thapra 2 (เดอะเบส รัชดา-ท่าพระ 2) ตั้งอยู่ที่ถนนรัชดาภิเษก แขวงตลาดพลู เขตธนบุรี กรุงเทพมหานคร (ระยะดำเนินการ)

องค์ประกอบทางสิ่งแวดล้อม	ผลกระทบสิ่งแวดล้อมที่สำคัญ	มาตรการป้องกันและแก้ไขผลกระทบสิ่งแวดล้อม	มาตรการติดตามตรวจสอบผลกระทบสิ่งแวดล้อม
5) การบดบังคลื่นวิทยุโทรทัศน์	การพัฒนาโครงการอาคารชุดเพื่อการพักอาศัยสูง 37 ชั้น ความสูงจากระดับพื้นดินโครงการถึงระดับพื้นชั้นหลังคาสูงสุดเท่ากับ 130.10 ม. อาจส่งผลกระทบต่อผู้พักอาศัยโดยรอบในการลดทอนความเข้มสัญญาณวิทยุ และโทรทัศน์ ส่งผลให้ภาครับของเครื่องวิทยุและโทรทัศน์ได้รับสัญญาณที่มีความเข้มลดลง	กำหนดมาตรการชดเชยความเสียหายอันเนื่องมาจากโครงการ โดยทำหนังสือแจ้งผู้พักอาศัยที่อาจเป็นผู้ได้รับผลกระทบ ณ วันที่เริ่มก่อสร้างโครงการ โดยในหนังสือดังกล่าวจะระบุ ชื่อ หมายเลขโทรศัพท์ของบุคคลที่จะเป็นผู้รับเรื่อง ที่ผู้ได้รับผลกระทบสามารถติดต่อได้โดยตรง โดยเงื่อนไขในการดำเนินการตามมาตรการดังกล่าวบริษัท บีทีเอส แสนสิริ โฮลดิ้ง ทู จำกัด ในฐานะผู้พัฒนาโครงการ จะเป็นผู้รับผิดชอบผลกระทบที่เกิดขึ้น อย่างไรก็ตาม เนื่องจากผู้ที่ได้รับผลกระทบจากการบดบังคลื่นวิทยุและโทรทัศน์ อาจได้รับผลกระทบไม่เท่ากัน และลักษณะผลกระทบที่ได้รับแตกต่างกัน ดังนั้น หลักเกณฑ์และเงื่อนไขในการชดเชยค่าเสียหายหรือการดำเนินการแก้ไขผลกระทบให้กับบุคคลที่ได้รับความเสียหายให้เป็นไปตามข้อตกลงระหว่างผู้ได้รับความเสียหายจากเหตุดังกล่าวกับบริษัท แต่หากทั้ง 2 ฝ่าย (บริษัท บีทีเอส แสนสิริ โฮลดิ้ง ทู จำกัด และผู้พักอาศัยข้างเคียงที่ได้รับผลกระทบ) ไม่สามารถตกลงร่วมกันได้ จะจัดตั้งคณะกรรมการ คณะกรรมการร่วมแก้ไขปัญหาจากการพัฒนาโครงการเพื่อเจรจาหาข้อตกลงร่วมกัน ซึ่งเงื่อนไขในการดำเนินการตามมาตรการต่างๆ โครงการจะเป็นผู้รับผิดชอบค่าใช้จ่าย โดยความรับผิดชอบจะสิ้นสุดลงหลังจากจดทะเบียนอาคารชุดแล้วเสร็จ 1 ปี	- จัดให้มีเจ้าหน้าที่รับเรื่องร้องเรียนและตรวจสอบจนถึงภายหลังจดทะเบียนนิติบุคคลอาคารชุดเป็นระยะเวลา 1 ปี - จัดทำรายงานผลการปฏิบัติตามมาตรการป้องกันและแก้ไขผลกระทบสิ่งแวดล้อมและมาตรการติดตามตรวจสอบผลกระทบสิ่งแวดล้อมเสนอต่อกรุงเทพมหานคร ทุก 6 เดือน <u>ผู้รับผิดชอบ</u> : นิติบุคคลอาคารชุด หรือบริษัท บีทีเอส แสนสิริ โฮลดิ้ง ทู จำกัด ในช่วงที่ยังไม่ได้ก่อตั้งนิติบุคคลอาคารชุด

SANSIRI
บริษัท บีทีเอส แสนสิริ โฮลดิ้ง ทู จำกัด
BTS Sansiri Holding Two Limited

MASTER FOR GREEN CO.,LTD
บริษัท มาสเตอร์ ฟอร์ กรีน จำกัด

ลงชื่อ.. เจ้าของโครงการ
(นางสาวพัชริน เขี้ยวแก้ว)
ผู้รับมอบอำนาจ/บริษัท บีทีเอส แสนสิริ โฮลดิ้ง ทู จำกัด

ลงชื่อ..บุคคลธรรมดาผู้มีสิทธิจัดทำรายงาน
(นายอาหะหมัด เจ๊ะแม็ง)
บริษัท มาสเตอร์ ฟอร์ กรีน จำกัด

ตารางที่ 2 (ต่อ) มาตรการป้องกันและแก้ไขผลกระทบสิ่งแวดล้อม และมาตรการติดตามตรวจสอบผลกระทบสิ่งแวดล้อม โครงการ THE BASE Ratchada-Thapra 2 (เดอะเบส รัชดา-ท่าพระ 2) ตั้งอยู่ที่ถนนรัชดาภิเษก แขวงตลาดพลู เขตธนบุรี กรุงเทพมหานคร (ระยะดำเนินการ)

องค์ประกอบทางสิ่งแวดล้อม	ผลกระทบสิ่งแวดล้อมที่สำคัญ	มาตรการป้องกันและแก้ไขผลกระทบสิ่งแวดล้อม	มาตรการติดตามตรวจสอบผลกระทบสิ่งแวดล้อม
5. การประชาสัมพันธ์	โครงการจัดให้มีกิจกรรมการมีส่วนร่วมและรับฟังความคิดเห็นของประชาชนอย่างต่อเนื่อง ตั้งแต่ขั้นตอนการศึกษาจัดทำรายงานการประเมินผลกระทบสิ่งแวดล้อม เพื่อให้ประชาชนได้มีส่วนร่วมรับทราบข้อมูลโครงการอย่างต่อเนื่อง ตลอดจนได้เสนอข้อคิดเห็นที่เกี่ยวข้อง อันจะนำไปสู่การพัฒนาโครงการซึ่งเป็นที่ยอมรับและสอดคล้องกับสภาพชุมชน ดังนั้นในระยะก่อสร้างและดำเนินโครงการ จึงได้จัดทำแผนการประชาสัมพันธ์โครงการ เพื่อรับฟังความคิดเห็นของประชาชน ข้อวิตกกังวล และข้อเสนอแนะต่อโครงการ รวมทั้งเป็นการติดตามตรวจสอบผลกระทบสิ่งแวดล้อมด้านเศรษฐกิจและสังคมที่อาจเกิดจากโครงการ	1) จัดทำกล่องรับความคิดเห็นต่อโครงการ ติดตั้งบริเวณป้อมยามหน้าโครงการ 2) จัดให้มีการติดตามผลการประชาสัมพันธ์โครงการ โดยจัดให้มีเจ้าหน้าที่รับเรื่องร้องเรียนที่อาจเกิดจากการดำเนินโครงการ ซึ่งหากมีเรื่องร้องเรียนต้องจัดเจ้าหน้าที่ตรวจสอบและประสานนิติบุคคลอาคารชุด เพื่อแก้ไขปัญหาที่พบโดยทันที	- จัดให้มีการติดตามผลการประชาสัมพันธ์โครงการ โดยจัดให้มีเจ้าหน้าที่รับเรื่องร้องเรียนที่อาจเกิดจากการดำเนินโครงการ หากมีเรื่องร้องเรียน ต้องจัดเจ้าหน้าที่ตรวจสอบและประสานกับนิติบุคคลอาคารชุด เพื่อแก้ไขปัญหาที่พบโดยทันที ผู้รับผิดชอบ : นิติบุคคลอาคารชุด หรือบริษัท บีทีเอส แสนสิริ โฮลดิ้ง ทู จำกัด ในช่วงที่ยังไม่ได้ก่อตั้งนิติบุคคลอาคารชุด
6. เศรษฐกิจ สังคมและความคิดเห็นของประชาชน	กรณีที่มีการเปลี่ยนแปลงโครงการภายหลังเปิดดำเนินการ อาจส่งผลกระทบต่อผู้พักอาศัยโดยรอบพื้นที่โครงการในบางประเด็น	กรณีที่มีการเปลี่ยนแปลงโครงการภายหลังเปิดดำเนินการ ให้ทำการศึกษาสำรวจสภาพเศรษฐกิจสังคม และความคิดเห็นของประชาชน ผู้นำชุมชน สถานประกอบการและหน่วยงานที่เกี่ยวข้องทุกครั้งทั้งในแง่ภาวะการเปลี่ยนแปลงปัญหาและความเดือดร้อน ตลอดจนความต้องการ รวมทั้งผลกระทบจากโครงการในพื้นที่บริเวณบ้าน/อาคารระยะประชิด พื้นที่โดยรอบพื้นที่อ่อนไหวและพื้นที่สำคัญต่างๆ ในรัศมี 1 กม. ก่อนที่มีการเปลี่ยนแปลงโครงการ ตลอดระยะเวลาเปิดดำเนินการ โดยวิธีการและสุ่มตัวอย่างตามหลักวิชาการและหลักสถิติ พร้อมทั้งแสดงภาพตำแหน่งการสำรวจ	ผู้รับผิดชอบ : นิติบุคคลอาคารชุด หรือบริษัทบีทีเอส แสนสิริ โฮลดิ้ง ทู จำกัด ในช่วงที่ยังไม่ได้ก่อตั้งนิติบุคคลอาคารชุด

SANSIRI
บริษัท บีทีเอส แสนสิริ โฮลดิ้ง ทู จำกัด
BTS Sansiri Holding Two Limited

ลงชื่อ.. เจ้าของโครงการ
(นางสาวพัชริน เขี้ยวแก้ว)
ผู้รับมอบอำนาจ/บริษัท บีทีเอส แสนสิริ โฮลดิ้ง ทู จำกัด

MASTER FOR GREEN CO.,LTD.
บริษัท มาสเตอร์ ฟอร์ กรีน จำกัด

ลงชื่อ..บุคคลธรรมดาผู้มีสิทธิจัดทำรายงาน
(นายอาหะหมัด เจ๊ะแม็ง)
บริษัท มาสเตอร์ ฟอร์ กรีน จำกัด

ตารางที่ 2 (ต่อ) มาตรการป้องกันและแก้ไขผลกระทบสิ่งแวดล้อม และมาตรการติดตามตรวจสอบผลกระทบสิ่งแวดล้อม โครงการ THE BASE Ratchada-Thapra 2 (เดอะเบส รัชดา-ท่าพระ 2) ตั้งอยู่ที่ถนนรัชดาภิเษก แขวงตลาดพลู เขตธนบุรี กรุงเทพมหานคร (ระยะดำเนินการ)

องค์ประกอบทางสิ่งแวดล้อม	ผลกระทบสิ่งแวดล้อมที่สำคัญ	มาตรการป้องกันและแก้ไขผลกระทบสิ่งแวดล้อม	มาตรการติดตามตรวจสอบผลกระทบสิ่งแวดล้อม
7. การมีส่วนร่วมของประชาชน	กรณีที่มีการเปลี่ยนแปลงโครงการภายหลังเปิดดำเนินการ อาจส่งผลกระทบต่อผู้พักอาศัยโดยรอบพื้นที่โครงการในบางประเด็น	กรณีที่มีการเปลี่ยนแปลงโครงการภายหลังเปิดดำเนินการจะต้องดำเนินงานการมีส่วนร่วมของประชาชนทุกครั้งให้ครอบคลุมทุกกลุ่มผู้ที่มีส่วนได้เสียจากโครงการในพื้นที่โครงการ พื้นที่บริเวณบ้าน/อาคารระยะประชิด บ้าน/อาคารในพื้นที่โดยรอบ พื้นที่อ่อนไหวและพื้นที่สำคัญต่างๆ ก่อนที่จะมีการเปลี่ยนแปลงโครงการ ตลอดระยะเวลาเปิดดำเนินการ โดยวิธีการให้เป็นไปตามแนวทางของสำนักงานนโยบายและแผนทรัพยากรธรรมชาติและสิ่งแวดล้อม และตามหลักวิชาการ	<u>ผู้รับผิดชอบ</u> : นิติบุคคลอาคารชุดหรือบริษัทบีทีเอส แสนสิริ โฮลดิ้ง ทู จำกัด ในช่วงที่ยังไม่ได้ก่อตั้งนิติบุคคลอาคารชุด
7. การมีส่วนร่วมของประชาชน (ต่อ)	จากการประชุมหารือกับชุมชนที่พักอาศัยฝั่งเหนือของโครงการ เพื่อชี้แจงรายละเอียดโครงการรับฟังข้อคิดเห็น และข้อเสนอแนะ ซึ่งโครงการได้นำข้อคิดเห็นและข้อเสนอแนะดังกล่าวมาดำเนินการ เพื่อลดข้อกลของชุมชน ดังนี้		
	1) การวิ่งของรถยนต์โครงการบนอาคารจอดรถ อาจจะส่งผลด้านมลสารทางอากาศและเสียงดังต่อพื้นที่ข้างเคียง	- กำหนดให้ผนังอาคารบริเวณชั้นจอดรถด้านที่ติดกับชุมชนเป็นผนังทึบ	<u>ผู้รับผิดชอบ</u> : นิติบุคคลอาคารชุดหรือบริษัท บีทีเอส แสนสิริ โฮลดิ้ง ทู จำกัด ในช่วงที่ยังไม่ได้ก่อตั้งนิติบุคคลอาคารชุด

SANSIRI

บริษัท บีทีเอส แสนสิริ โฮลดิ้ง ทู จำกัด
BTS Sansiri Holding Two Limited

MASTER FOR GREEN CO.,LTD.
บริษัท มาสเตอร์ ฟอร์ กรีน จำกัด

ลงชื่อ.. เจ้าของโครงการ
(นางสาวพัชริน เขี้ยวแก้ว)
ผู้รับมอบอำนาจ/บริษัท บีทีเอส แสนสิริ โฮลดิ้ง ทู จำกัด

ลงชื่อ..บุคคลธรรมดาผู้มีสิทธิจัดทำรายงาน
(นายอาหะหมัด เจ๊ะแม็ง)
บริษัท มาสเตอร์ ฟอร์ กรีน จำกัด

ตารางที่ 2 (ต่อ) มาตรการป้องกันและแก้ไขผลกระทบสิ่งแวดล้อม และมาตรการติดตามตรวจสอบผลกระทบสิ่งแวดล้อม โครงการ THE BASE Ratchada-Thapra 2 (เดอะเบส รัชดา-ท่าพระ 2) ตั้งอยู่ที่ถนนรัชดาภิเษก แขวงตลาดพลู เขตธนบุรี กรุงเทพมหานคร (ระยะดำเนินการ)

องค์ประกอบทางสิ่งแวดล้อม	ผลกระทบสิ่งแวดล้อมที่สำคัญ	มาตรการป้องกันและแก้ไขผลกระทบสิ่งแวดล้อม	มาตรการติดตามตรวจสอบผลกระทบสิ่งแวดล้อม
7. การมีส่วนร่วมของประชาชน (ต่อ)	2) การบดบังแสงแดด	- กำหนดให้มีมาตรการในการแก้ไขผลกระทบด้านการบดบังแสงแดดต่อผู้พักอาศัยที่อยู่ใกล้เคียงที่อาจได้รับผลกระทบ โดยโครงการจะกำหนดมาตรการชดเชยความเสียหายอันเนื่องมาจากอาคารโครงการในช่วงเปิดดำเนินการ ซึ่งโครงการจะทำหนังสือแจ้งผู้พักอาศัยที่อาจเป็นผู้ที่ได้รับผลกระทบจากอาคารโครงการ ณ วันที่เริ่มก่อสร้าง โดยในหนังสือดังกล่าวระบุชื่อและหมายเลขโทรศัพท์ของบุคคลที่จะเป็นผู้รับเรื่อง ซึ่งผู้ที่ได้รับผลกระทบสามารถติดต่อกับโครงการได้โดยตรง โดยเงื่อนไขในการดำเนินการตามมาตรการดังกล่าว บริษัท บีทีเอส แสนสิริ โฮลดิ้ง ทู จำกัด ในฐานะผู้พัฒนาโครงการ จะเป็นผู้รับผิดชอบผลกระทบที่เกิดขึ้นจากการบดบังแสงแดดของโครงการต่อบ้านพักอาศัยหรืออาคารที่อยู่ข้างเคียง อย่างไรก็ตาม เนื่องจากผู้ที่ได้รับผลกระทบจากการบดบังแสงแดดอาจได้รับผลกระทบไม่เท่ากัน และลักษณะผลกระทบที่ได้รับแตกต่างกัน ดังนั้น หลักเกณฑ์และเงื่อนไขในการชดเชยค่าเสียหายหรือการดำเนินการแก้ไขผลกระทบให้กับบุคคลที่ได้รับความเสียหายให้เป็นไปตามข้อตกลงระหว่างผู้ได้รับความเสียหายจากเหตุดังกล่าวกับบริษัท แต่หากทั้ง 2 ฝ่าย (บริษัท บีทีเอส แสนสิริ โฮลดิ้ง ทู	ผู้รับผิดชอบ : นิติบุคคลอาคารชุดหรือบริษัท บีทีเอส แสนสิริ โฮลดิ้ง ทู จำกัด ในช่วงที่ยังไม่ได้ก่อตั้งนิติบุคคลอาคารชุด

BTS SANSIRI
บริษัท บีทีเอส แสนสิริ โฮลดิ้ง ทู จำกัด
BTS Sansiri Holding Two Limited

MASTER FOR GREEN CO.,LTD.
บริษัท มาสเตอร์ ฟอร์ กรีน จำกัด

ลงชื่อ........................ เจ้าของโครงการ
(นางสาวพัชริน เขี้ยวแก้ว)
ผู้รับมอบอำนาจ/บริษัท บีทีเอส แสนสิริ โฮลดิ้ง ทู จำกัด

ลงชื่อ........................ บุคคลธรรมดาผู้มีสิทธิจัดทำรายงาน
(นายอาหะหมัด เจ๊ะแม็ง)
บริษัท มาสเตอร์ ฟอร์ กรีน จำกัด

ตารางที่ 2 (ต่อ) มาตรการป้องกันและแก้ไขผลกระทบสิ่งแวดล้อม และมาตรการติดตามตรวจสอบผลกระทบสิ่งแวดล้อม โครงการ THE BASE Ratchada-Thapra 2 (เดอะเบส รัชดา-ท่าพระ 2) ตั้งอยู่ที่ถนนรัชดาภิเษก แขวงตลาดพลู เขตธนบุรี กรุงเทพมหานคร (ระยะดำเนินการ)

องค์ประกอบทางสิ่งแวดล้อม	ผลกระทบสิ่งแวดล้อมที่สำคัญ	มาตรการป้องกันและแก้ไขผลกระทบสิ่งแวดล้อม	มาตรการติดตามตรวจสอบผลกระทบสิ่งแวดล้อม
7. การมีส่วนร่วมของประชาชน (ต่อ)		จำกัด และผู้พักอาศัยข้างเคียงที่ได้รับผลกระทบ) ไม่สามารถตกลงร่วมกันได้ จะจัดตั้งคณะกรรมการร่วมแก้ไขปัญหาจากการพัฒนาโครงการเพื่อเจรจาหาข้อตกลงร่วมกัน ซึ่งเงื่อนไขในการดำเนินการตามมาตรการต่างๆ โครงการจะเป็นผู้รับผิดชอบค่าใช้จ่าย โดยความรับผิดชอบจะสิ้นสุดลงหลังจากจดทะเบียนอาคารชุดแล้วเสร็จ 1 ปี	
	3) ความร้อนจาก compressor ของเครื่องปรับอากาศที่หันมาทางชุมชน	- ออกแบบชั้นพักอาศัยที่มีการติดตั้งเครื่องปรับอากาศอยู่ระดับเหนือชั้นจอดรถ ประมาณ 20 เมตรหรือชั้นที่ 7 ขึ้นไป จากพื้นดิน ซึ่งบ้านที่อยู่ติดโครงการส่วนใหญ่สูง 2 ชั้น จึงไม่ได้รับผลกระทบจากความร้อนของ compressor	ผู้รับผิดชอบ : นิติบุคคลอาคารชุด หรือบริษัท บีทีเอส แสนสิริ โฮลดิ้ง ทู จำกัด ในช่วงที่ยังไม่ได้ก่อตั้งนิติบุคคลอาคารชุด
	4) การบดบังสัญญาณโทรทัศน์	- กำหนดให้มีมาตรการในการแก้ไขผลกระทบด้าน การบดบังสัญญาณโทรทัศน์ต่อผู้พักอาศัยที่อยู่ใกล้เคียงที่อาจได้รับผลกระทบ โดยโครงการจะกำหนดมาตรการชดเชยความเสียหายอันเนื่องมาจากอาคารโครงการในช่วงเปิดดำเนินการ ซึ่งโครงการจะทำหนังสือแจ้งผู้พักอาศัยที่อาจเป็นผู้ที่ได้รับผลกระทบจากอาคารโครงการ ณ วันที่เริ่มก่อสร้าง โดยในหนังสือดังกล่าวระบุชื่อและหมายเลขโทรศัพท์ของบุคคลที่จะเป็นผู้รับเรื่อง ซึ่งผู้ที่ได้รับผลกระทบสามารถติดต่อกับโครงการได้โดยตรง โดย	ผู้รับผิดชอบ : นิติบุคคลอาคารชุด หรือบริษัท บีทีเอส แสนสิริ โฮลดิ้ง ทู จำกัด ในช่วงที่ยังไม่ได้ก่อตั้งนิติบุคคลอาคารชุด

บริษัท บีทีเอส แสนสิริ โฮลดิ้ง ทู จำกัด
BTS Sansiri Holding Two Limited

ลงชื่อ........................ เจ้าของโครงการ
(นางสาวพัชริน เขี้ยวแก้ว)
ผู้รับมอบอำนาจ/บริษัท บีทีเอส แสนสิริ โฮลดิ้ง ทู จำกัด

ลงชื่อ........................บุคคลธรรมดาผู้มีสิทธิจัดทำรายงาน
(นายอาหะหมัด เจ๊ะแม็ง)
บริษัท มาสเตอร์ ฟอร์ กรีน จำกัด

ASTER FOR GREEN CO.,LTD
บริษัท มาสเตอร์ ฟอร์ กรีน จำกัด

ตารางที่ 2 (ต่อ) มาตรการป้องกันและแก้ไขผลกระทบสิ่งแวดล้อม และมาตรการติดตามตรวจสอบผลกระทบสิ่งแวดล้อม โครงการ THE BASE Ratchada-Thapra 2 (เดอะเบส รัชดา-ท่าพระ 2) ตั้งอยู่ที่ถนนรัชดาภิเษก แขวงตลาดพลู เขตธนบุรี กรุงเทพมหานคร (ระยะดำเนินการ)

องค์ประกอบทางสิ่งแวดล้อม	ผลกระทบสิ่งแวดล้อมที่สำคัญ	มาตรการป้องกันและแก้ไขผลกระทบสิ่งแวดล้อม	มาตรการติดตามตรวจสอบผลกระทบสิ่งแวดล้อม
7. การมีส่วนร่วมของประชาชน (ต่อ)		เงื่อนไขในการดำเนินการตามมาตรการดังกล่าว บริษัท บีทีเอส แสนสิริ โฮลดิ้ง ทู จำกัด ในฐานะผู้พัฒนาโครงการจะเป็นผู้รับผิดชอบผลกระทบที่เกิดขึ้นจากการบดบังสัญญาณโทรทัศน์ของโครงการต่อบ้านพักอาศัยหรืออาคารที่อยู่ข้างเคียง หากพิสูจน์ทราบได้ว่าอาคารโครงการบดบังสัญญาณโทรทัศน์ อย่างไรก็ตาม เนื่องจากผู้ที่ได้รับผลกระทบจากการบดบังสัญญาณโทรทัศน์อาจได้รับผลกระทบไม่เท่ากัน และลักษณะผลกระทบที่ได้รับแตกต่างกัน ดังนั้น หลักเกณฑ์และเงื่อนไขในการชดเชยค่าเสียหายหรือการดำเนินการแก้ไขผลกระทบให้กับบุคคลที่ได้รับความเสียหายให้เป็นไปตามข้อตกลงระหว่างผู้ได้รับความเสียหายจากเหตุดังกล่าวกับบริษัท แต่หากทั้ง 2 ฝ่าย (บริษัท บีทีเอส แสนสิริ โฮลดิ้ง ทู จำกัดและผู้พักอาศัยข้างเคียงที่ได้รับผลกระทบ) ไม่สามารถตกลงร่วมกันได้ จะจัดตั้งคณะกรรมการร่วมแก้ไขปัญหาจากการพัฒนาโครงการเพื่อเจรจาหาข้อตกลงร่วมกัน ซึ่งเงื่อนไขในการดำเนินการตามมาตรการต่างๆ โครงการจะเป็นผู้รับผิดชอบค่าใช้จ่ายโดยความรับผิดชอบจะสิ้นสุดลงหลังจากจดทะเบียนอาคารชุดแล้วเสร็จ 1 ปี	

บริษัท บีทีเอส แสนสิริ โฮลดิ้ง ทู จำกัด
BTS Sansiri Holding Two Limited

ลงชื่อ.. เจ้าของโครงการ
(นางสาวพัชริน เขี้ยวแก้ว)
ผู้รับมอบอำนาจ/บริษัท บีทีเอส แสนสิริ โฮลดิ้ง ทู จำกัด

MASTER FOR GREEN CO.,LTD.
บริษัท มาสเตอร์ ฟอร์ กรีน จำกัด

ลงชื่อ..บุคคลธรรมดาผู้มีสิทธิจัดทำรายงาน
(นายอาหะหมัด เจ๊ะแม็ง)
บริษัท มาสเตอร์ ฟอร์ กรีน จำกัด

ตารางที่ 2 (ต่อ) มาตรการป้องกันและแก้ไขผลกระทบสิ่งแวดล้อม และมาตรการติดตามตรวจสอบผลกระทบสิ่งแวดล้อม โครงการ THE BASE Ratchada-Thapra 2 (เดอะเบส รัชดา-ท่าพระ 2) ตั้งอยู่ที่ถนนรัชดาภิเษก แขวงตลาดพลู เขตธนบุรี กรุงเทพมหานคร (ระยะดำเนินการ)

องค์ประกอบทางสิ่งแวดล้อม	ผลกระทบสิ่งแวดล้อมที่สำคัญ	มาตรการป้องกันและแก้ไขผลกระทบสิ่งแวดล้อม	มาตรการติดตามตรวจสอบผลกระทบสิ่งแวดล้อม
7. การมีส่วนร่วมของประชาชน (ต่อ)	5) ผนังอาคารส่วนใหญ่เป็นกระจกหรือไม่ และชุมชนจะได้รับผลกระทบจากการสะท้อนแสงของกระจกหรือไม่	- เลือกกระจกที่มีค่าการสะท้อนแสงไม่เกินค่าตามที่กฎหมายกำหนด	ผู้รับผิดชอบ : นิติบุคคลอาคารชุด หรือบริษัท บีทีเอส แสนสิริ โฮลดิ้ง ทู จำกัด ในช่วงที่ยังไม่ได้ก่อตั้งนิติบุคคลอาคารชุด
	6) เนื่องจากทางสาธารณะด้านหน้าโครงการค่อนข้างแคบการจอดรถรอก่อนเข้าโครงการจะทำให้รถติด	- มีการนำเสนอการออกแบบทางเข้าออกโครงการต่อสำนักการจราจรและขนส่งของกรุงเทพมหานคร ซึ่งได้แนะนำให้โครงการจัดให้มีช่องชะลอรถก่อนและหลังเข้าออกรถบริเวณด้านหน้าโครงการ (Pocket Lane) ซึ่งจะช่วยลดกระทบด้านการจราจรบริเวณถนนสาธารณะหน้าโครงการ	ผู้รับผิดชอบ : นิติบุคคลอาคารชุด หรือบริษัท บีทีเอส แสนสิริ โฮลดิ้ง ทู จำกัด ในช่วงที่ยังไม่ได้ก่อตั้งนิติบุคคลอาคารชุด
	7) ปัญหาการดึงน้ำประปา เนื่องจากมีปัญหาน้ำไม่ไหลช่วง 11.00-17.30 น.	- โครงการไม่มีการปั๊มน้ำจากท่อประปาโดยตรง แต่จะปล่อยให้น้ำประปาไหลเข้าสู่ถังสำรองน้ำใช้ใต้ดินของโครงการตามแรงโน้มถ่วง โดยถังสำรองน้ำของโครงการสามารถสำรองน้ำใช้ในโครงการได้ไม่น้อยกว่า 1 วัน	ผู้รับผิดชอบ : นิติบุคคลอาคารชุด หรือบริษัท บีทีเอส แสนสิริ โฮลดิ้ง ทู จำกัด ในช่วงที่ยังไม่ได้ก่อตั้งนิติบุคคลอาคารชุด
	8) การป้องกันระบบป้องกันอัคคีภัยของโครงการ	- กำหนดให้มีการติดตั้งระบบป้องกันอัคคีภัยภายในโครงการตามที่กฎหมายกำหนด เช่น โครงการจัดให้มีถังน้ำสำรองดับเพลิงใต้ดิน ระบบสัญญาณแจ้งเหตุเพลิงไหม้ ระบบน้ำดับเพลิง Sprinkler หัวรับน้ำดับเพลิง ถนน 6 ม. รอบโครงการสำหรับรถดับเพลิง เป็นต้น	ผู้รับผิดชอบ : นิติบุคคลอาคารชุด หรือบริษัท บีทีเอส แสนสิริ โฮลดิ้ง ทู จำกัด ในช่วงที่ยังไม่ได้ก่อตั้งนิติบุคคลอาคารชุด
	9) ความเป็นไปได้ในการลดชั้นให้สูงน้อยลงกว่าเดิม	- ตัวแทนโครงการชี้แจงชุมชนโดยตรงว่า โครงการไม่สามารถลดจำนวนชั้นลงได้ เนื่องด้วยเหตุผลด้านการตลาดของโครงการ	ผู้รับผิดชอบ : นิติบุคคลอาคารชุด หรือบริษัท บีทีเอส แสนสิริ โฮลดิ้ง ทู จำกัด ในช่วงที่ยังไม่ได้ก่อตั้งนิติบุคคลอาคารชุด

บริษัท บีทีเอส แสนสิริ โฮลดิ้ง ทู จำกัด
BTS Sansiri Holding Two Limited

ลงชื่อ.. เจ้าของโครงการ
(นางสาวพัชริน เขี้ยวแก้ว)
ผู้รับมอบอำนาจ/บริษัท บีทีเอส แสนสิริ โฮลดิ้ง ทู จำกัด

MASTER FOR GREEN CO.,LTD.
บริษัท มาสเตอร์ ฟอร์ กรีน จำกัด

ลงชื่อ..บุคคลธรรมดาผู้มีสิทธิจัดทำรายงาน
(นายอาหะหมัด เจ๊ะแม็ง)
บริษัท มาสเตอร์ ฟอร์ กรีน จำกัด

ตารางที่ 2 (ต่อ) มาตรการป้องกันและแก้ไขผลกระทบสิ่งแวดล้อม และมาตรการติดตามตรวจสอบผลกระทบสิ่งแวดล้อม โครงการ THE BASE Ratchada-Thapra 2 (เดอะเบส รัชดา-ท่าพระ 2) ตั้งอยู่ที่ถนนรัชดาภิเษก แขวงตลาดพลู เขตธนบุรี กรุงเทพมหานคร (ระยะดำเนินการ)

องค์ประกอบทางสิ่งแวดล้อม	ผลกระทบสิ่งแวดล้อมที่สำคัญ	มาตรการป้องกันและแก้ไขผลกระทบสิ่งแวดล้อม	มาตรการติดตามตรวจสอบผลกระทบสิ่งแวดล้อม
7. การมีส่วนร่วมของประชาชน (ต่อ)	10) วัสดุตกหล่นใส่บ้าน เช่น ผ้าที่ตากบนคอนโดที่อาจปลิวตกหล่น ซึ่งส่งผลต่อทัศนอุจาด และกังวลเกี่ยวกับคนในคอนโดขว้างปาสิ่งของลงมายังบ้านข้างเคียง อาจทำให้เกิดอันตรายและบาดเจ็บได้ จึงอยากให้โครงการมีระแนงบังตาบริเวณริมระเบียงคอนโด เพื่อช่วยบดบังทัศนอุจาด การตากผ้า ผ้าปลิว	- โครงการจะติดตั้งระแนงบังตาริมระเบียง เพื่อบดบัง compressor ของเครื่องปรับอากาศ - โครงการจะมีข้อห้ามไม่ให้ผู้พักอาศัยภายในโครงการตากผ้านยื่นล้ำไปนอกระเบียงอาคาร เพื่อป้องกันทัศนอุจาด และผ้าปลิว - ติดตั้งกล้อง CCTV ส่องเข้าอาคารโครงการ เพื่อเป็นการป้องปรามการขว้างปาหรือโยนสิ่งของจากผู้พักอาศัยในโครงการ	<u>ผู้รับผิดชอบ</u> : นิติบุคคลอาคารชุด หรือบริษัท บีทีเอส แสนสิริ โฮลดิ้ง ทู จำกัด ในช่วงที่ยังไม่ได้ก่อตั้งนิติบุคคลอาคารชุด
8. การรับเรื่องร้องเรียน	โครงการเปิดดำเนินการอาจส่งผลกระทบต่อผู้พักอาศัยโดยรอบพื้นที่โครงการในบางประเด็น ทั้งนี้โครงการได้จัดให้มีมาตรการป้องกันและแก้ไขผลกระทบสิ่งแวดล้อมเพื่อลดผลกระทบด้านต่างๆ แล้ว อย่างไรก็ตามเพื่อให้โครงการสามารถดำเนินไปพร้อมกับการพักอาศัยของชุมชน/ผู้พักอาศัยโดยรอบได้ด้วยดี โครงการจึงจัดให้มีแผนการรับเรื่องร้องเรียนดังแสดงใน**รูปที่ 2**	จัดให้มีแผนการรับเรื่องร้องเรียนในการดำเนินการก่อสร้างอาคารโครงการ 5 ช่องทาง ได้แก่ กล่องรับเรื่องร้องเรียนบริเวณป้อมยาม โทรศัพท์ โทรสาร สำนักงานบริษัท บีทีเอส แสนสิริ โฮลดิ้ง ทู จำกัด และสำนักงานเขตธนบุรี พร้อมขั้นตอนการร้องเรียนดังแสดงใน**รูปที่ 2**	<u>ผู้รับผิดชอบ</u> : นิติบุคคลอาคารชุด หรือบริษัท บีทีเอส แสนสิริ โฮลดิ้ง ทู จำกัด ในช่วงที่ยังไม่ได้ก่อตั้งนิติบุคคลอาคารชุด

บริษัท บีทีเอส แสนสิริ โฮลดิ้ง ทู จำกัด
BTS Sansiri Holding Two Limited

ลงชื่อ.. เจ้าของโครงการ
(นางสาวพัชริน เขี้ยวแก้ว)
ผู้รับมอบอำนาจ/บริษัท บีทีเอส แสนสิริ โฮลดิ้ง ทู จำกัด

MASTER FOR GREEN CO.,LTD.
บริษัท มาสเตอร์ ฟอร์ กรีน จำกัด

ลงชื่อ..บุคคลธรรมดาผู้มีสิทธิจัดทำรายงาน
(นายอาหะหมัด เจ๊ะแม็ง)
บริษัท มาสเตอร์ ฟอร์ กรีน จำกัด

ผู้ได้รับผลกระทบ/ผู้ร้องเรียน

↓

ช่องทางร้องเรียน				
1. **กล่องรับความคิดเห็น** ติดตั้งบริเวณป้อมยาม	2. โทรศัพท์ 0 2201 3905	3. โทรสาร 0 2201 3300	4. **จดหมาย** บริษัท บีทีเอส แสนสิริ โฮลดิ้ง ทู จำกัด เลขที่ 475 อาคารสิริภิญโญ ชั้น 16 ถนนศรีอยุธยา แขวงถนนพญาไท เขตราชเทวี กทม. 10400	5. **สำนักงานเขตธนบุรี** 160 ถนนเทอดไท แขวงบางยี่เรือ เขตธนบุรี กรุงเทพฯ 10600 **โทรศัพท์** 0 2465 0025 **โทรสาร** 0 2465 6413 thonburi_district@hotmail.com

↓

ขั้นตอนสำหรับโครงการ

บริษัท บีทีเอส แสนสิริ โฮลดิ้ง ทู จำกัด (เจ้าของโครงการ)

ไม่เกี่ยวข้อง →

- แจ้งให้ผู้ร้องเรียนทราบ โดยทันที และประสานงานต่อไปยังหน่วยงานที่เกี่ยวข้อง
- ↓ นำเรื่องส่งหน่วยงานราชการที่เกี่ยวข้องในพื้นที่ และแจ้งเรื่องให้ ผู้ร้องเรียนทราบ

เกี่ยวข้อง →

- ระยะดำเนินการ
- ↓ ตรวจสอบและค้นหาสาเหตุของข้อร้องเรียนภายใน 24 ชั่วโมง
- ↓ แจ้งการแก้ปัญหาให้เจ้าของโครงการและผู้ร้องเรียนทราบทันที
- ↓ ผู้รับเหมาหรือผู้เกี่ยวข้องเร่งแก้ปัญหาโดยทันที ภายใน 3 วัน
- ↓ กรณีที่แก้ไขปัญหายังไม่แล้วเสร็จ จะแจ้งความคืบหน้าให้ผู้ร้องเรียนทราบทุก 15 วัน จนแก้ไขแล้วเสร็จ

↓

- กรณีที่มีผู้ร้องเรียนไปยังสำนักงานเขต โครงการจะจัดให้มีผู้ประสานงานกับสำนักงานเขตเดือนละ 1 ครั้ง และรีบดำเนินการแก้ไขปัญหาที่เกิดขึ้นอย่างเร่งด่วน
- ↓ กรณีที่แก้ไขปัญหายังไม่แล้วเสร็จ จะแจ้งความคืบหน้าให้ผู้ร้องเรียนทราบ ทุก 3 วัน จนแก้ไขแล้วเสร็จ
- จัดเตรียมเงินสำรองค่าใช้จ่ายเพื่อเยียวยาขั้นต้น

กรณีทั้ง 2 ฝ่าย (บริษัท บีทีเอส แสนสิริ โฮลดิ้ง ทู จำกัด) และผู้พักอาศัยข้างเคียงที่ได้รับผลกระทบ) ไม่สามารถตกลงร่วมกันได้ จะจัดตั้งคณะกรรมการร่วมแก้ไขปัญหาจากการพัฒนาโครงการเพื่อเจรจาหาข้อตกลงร่วม ซึ่งเงื่อนไขในการดำเนินการตามมาตรการต่างๆ โครงการจะเป็นผู้รับผิดชอบค่าใช้จ่าย โดยความรับผิดชอบจะสิ้นสุดลงหลังจากจดทะเบียนอาคารชุดแล้วเสร็จ 1 ปี

SANSIRI
บริษัท บีทีเอส แสนสิริ โฮลดิ้ง ทู จำกัด
BTS Sansiri Holding Two Limited

MASTER FOR GREEN CO.,LTD.
บริษัท มาสเตอร์ ฟอร์ กรีน จำกัด

รูปที่ 2 แผนผังการรับเรื่องร้องเรียนของโครงการ (ระยะเนินการ)

ลงชื่อ.. เจ้าของโครงการ
(นางสาวพัชริน เขี้ยวแก้ว)
ผู้รับมอบอำนาจ/บริษัท บีทีเอส แสนสิริ โฮลดิ้ง ทู จำกัด

ลงชื่อ..บุคคลธรรมดาผู้มีสิทธิจัดทำรายงาน
(นายอาหะหมัด เจ๊ะแม็ง)
บริษัท มาสเตอร์ ฟอร์ กรีน จำกัด

ตารางที่ 3 มาตรการติดตามตรวจสอบผลกระทบสิ่งแวดล้อม โครงการ THE BASE Ratchada-Thapra 2 (เดอะเบส รัชดา-ท่าพระ 2) ตั้งอยู่ที่ถนนรัชดาภิเษก แขวงตลาดพลู เขตธนบุรี กรุงเทพมหานคร (ระยะก่อสร้าง)

องค์ประกอบทางสิ่งแวดล้อม	ดัชนีที่ตรวจวัด	วิธีการจัดการ	สถานที่ดำเนินการ	ความถี่	ผู้รับผิดชอบ
1. คุณภาพอากาศ	- ฝุ่นละอองรวม (TSP) - ฝุ่นละอองขนาดไม่เกิน 10 ไมครอน (PM_{10}) - ก๊าซคาร์บอนมอนอกไซด์ (CO) - ก๊าซไนโตรเจนไดออกไซด์ (NO_2) - ก๊าซซัลเฟอร์ไดออกไซด์ (SO_2) - ไฮโดรคาร์บอนทั้งหมด (THC)	- TSP ใช้วิธี High-Volume Sampling, Gravimetric Method หรือวิธีเทียบเท่า - PM-10 ใช้วิธี Size selective, High Volume Sampling, Gravimetric Method หรือเทียบเท่า - CO ใช้วิธี Non-dispersive Infrared Method หรือ เทียบเท่า - NO_x ใช้วิธี Chemiluminescence หรือ วิธีเทียบเท่า - SO_2 ใช้วิธี Paraosaniline หรือวิธีเทียบเท่า - THC ใช้วิธี Gas Sampling Bag, Gas Chromatography หรือวิธีเทียบเท่า	1) บริเวณพื้นที่โครงการ	- ตรวจวัด TSP และ PM_{10} ทุกวันที่มีการทำฐานรากและรายงานผลทุกสัปดาห์ หลังจากนั้นตรวจวัดเดือนละ 1 ครั้ง ตลอดระยะเวลาการก่อสร้าง - ตรวจวัด CO, NO_2, SO_2 และ THC เดือนละ 1 ครั้ง ตลอดระยะเวลาการก่อสร้าง	บริษัท บีทีเอส แสนสิริ โฮลดิ้ง ทู จำกัด
			2) วัดบางสะแกนอก	- ตรวจวัด TSP และ PM_{10} ทุกวันที่มีการทำฐานรากและรายงานผลทุกสัปดาห์ หลังจากนั้นตรวจวัดเดือนละ 1 ครั้ง ตลอดระยะเวลาการก่อสร้าง - ตรวจวัด CO, NO_2, SO_2 และ THC เดือนละ 1 ครั้ง ตลอดระยะเวลาการก่อสร้าง	
2. เสียง	- Leq 24 hr, Lmax, Ldn, L_{10}, และ L_{90}	เครื่องมือวัดเสียง (Sound Level Meter)	1) บริเวณพื้นที่โครงการ	ตรวจวัด Leq 24 hr, Lmax, Ldn, L_{10}, , L_{90} และเสียงรบกวน ทุกวันที่ก่อสร้างเสาเข็ม และรายงานผลทุกสัปดาห์ หลังจากนั้นตรวจวัดเดือนละ 1 ครั้ง ตลอดระยะก่อสร้าง	บริษัท บีทีเอส แสนสิริ โฮลดิ้ง ทู จำกัด

BTS GROUP SANSIRI

บริษัท บีทีเอส แสนสิริ โฮลดิ้ง ทู จำกัด
BTS Sansiri Holding Two Limited

ลงชื่อ.................................. เจ้าของโครงการ
(นางสาวพัชริน เขี้ยวแก้ว)
ผู้รับมอบอำนาจ/บริษัท บีทีเอส แสนสิริ โฮลดิ้ง ทู จำกัด

MASTER FOR GREEN CO.,LTD.
บริษัท มาสเตอร์ ฟอร์ กรีน จำกัด

ลงชื่อ..................................บุคคลธรรมดาผู้มีสิทธิจัดทำรายงาน
(นายอาหะหมัด เจ๊ะแม็ง)
บริษัท มาสเตอร์ ฟอร์ กรีน จำกัด

ตารางที่ 3 (ต่อ) มาตรการติดตามตรวจสอบผลกระทบสิ่งแวดล้อม โครงการ THE BASE Ratchada-Thapra 2 (เดอะเบส รัชดา-ท่าพระ 2) ตั้งอยู่ที่ถนนรัชดาภิเษก แขวงตลาดพลู เขตธนบุรี กรุงเทพมหานคร (ระยะก่อสร้าง)

องค์ประกอบทางสิ่งแวดล้อม	ดัชนีที่ตรวจวัด	วิธีการจัดการ	สถานที่ดำเนินการ	ความถี่	ผู้รับผิดชอบ
2. เสียง (ต่อ)			2) วัดบางสะแกนอก	ตรวจวัด Leq 24 hr, Lmax, Ldn, L_{10}, , L_{90} และเสียงรบกวน ทุกวันที่ก่อสร้างเสาเข็ม และรายงานผลทุกสัปดาห์ หลังจากนั้นตรวจวัดเดือนละ 1 ครั้ง ตลอดระยะเวลาก่อสร้าง	
3. ความสั่นสะเทือน	- ความเร็วอนุภาคสูงสุด (Peak Particle Velocity)	เครื่องวัดความสั่นสะเทือน Seismometer และวิเคราะห์ด้วยวิธี Ground Vibration Recording หรือเครื่องวัดความสั่นสะเทือนอื่นที่เป็นไปตามกฎหมาย	1) บริเวณพื้นที่โครงการ	ตรวจวัดทุกวัน และรายงานผลทุกสัปดาห์ในช่วงงานฐานราก หลังจากนั้นตรวจวัดทุกเดือนตลอดระยะก่อสร้าง	บริษัท บีทีเอส แสนสิริ โฮลดิ้ง ทู จำกัด
			2) วัดบางสะแกนอก	ตรวจวัดทุกวัน และรายงานผลทุกสัปดาห์ในช่วงงานฐานราก หลังจากนั้นตรวจวัดทุกเดือนตลอดระยะก่อสร้าง	
4. การจราจร	- ความเสียหายของผิวถนนหรือความเสียหายใดๆ ที่เกิดจากกิจกรรมการขนส่งวัสดุก่อสร้างของโครงการ	- ตรวจสอบความเสียหายที่เกิดขึ้นของผิวถนน และจัดให้มีการซ่อมแซมความเสียหายที่เกิดขึ้นจากกิจกรรมโครงการ - ตรวจสอบการใช้เส้นทางและเวลาที่ใช้ขนส่งวัสดุก่อสร้างให้ถูกต้อง	บริเวณถนนด้านหน้าโครงการ และถนนที่เป็นเส้นทางการขนส่งวัสดุก่อสร้าง	- ตรวจสอบความเสียหายที่เกิดขึ้นของผิวถนน สัปดาห์ละ 1 ครั้ง ตลอดระยะก่อสร้าง - ตรวจสอบการการใช้เส้นทาง เวลาและการจอดรถ ทุกวัน ตลอดระยะก่อสร้าง	บริษัท บีทีเอส แสนสิริ โฮลดิ้ง ทู จำกัด

บริษัท บีทีเอส แสนสิริ โฮลดิ้ง ทู จำกัด
BTS Sansiri Holding Two Limited

ลงชื่อ.. เจ้าของโครงการ
(นางสาวพัชริน เขี้ยวแก้ว)
ผู้รับมอบอำนาจ/บริษัท บีทีเอส แสนสิริ โฮลดิ้ง ทู จำกัด

MASTER FOR GREEN CO.,LTD.
บริษัท มาสเตอร์ ฟอร์ กรีน จำกัด

ลงชื่อ..บุคคลธรรมดาผู้มีสิทธิจัดทำรายงาน
(นายอาหะหมัด เจ๊ะแม็ง)
บริษัท มาสเตอร์ ฟอร์ กรีน จำกัด

ตารางที่ 3 (ต่อ) มาตรการติดตามตรวจสอบผลกระทบสิ่งแวดล้อม โครงการ THE BASE Ratchada-Thapra 2 (เดอะเบส รัชดา-ท่าพระ 2) ตั้งอยู่ที่ถนนรัชดาภิเษก แขวงตลาดพลู เขตธนบุรี กรุงเทพมหานคร (ระยะก่อสร้าง)

องค์ประกอบทางสิ่งแวดล้อม	ดัชนีที่ตรวจวัด	วิธีการจัดการ	สถานที่ดำเนินการ	ความถี่	ผู้รับผิดชอบ
4. การจราจร (ต่อ)		- ตรวจสอบการจอดรถของผู้ที่เกี่ยวข้องกับโครงการในบริเวณโดยรอบ โดยเฉพาะบริเวณด้านหน้าโครงการ - ตรวจเช็คไม่ให้รถขนส่งวัสดุก่อสร้างจอดนอกพื้นที่ก่อสร้าง			
5. การบำบัดน้ำเสีย	ตรวจวิเคราะห์คุณภาพน้ำ ได้แก่ - ค่าความเป็นกรด-ด่าง (pH) - บีโอดี (BOD) - สารแขวนลอยทั้งหมด (TSS) - สารที่ละลายได้ (TDS) - ซัลไฟด์ (Sulfide) - ทีเคเอ็นทั้งหมด (TKN) - น้ำมันและไขมัน (Fat, Oil and Grease)	- เก็บตัวอย่างและวิเคราะห์ด้วยวิธีมาตรฐานตามประกาศกระทรวงทรัพยากรธรรมชาติและสิ่งแวดล้อม เรื่องกำหนดมาตรฐานควบคุมการระบายน้ำทิ้งจากอาคารบางประเภทและบางขนาด พ.ศ. 2548	- บริเวณบ่อพักน้ำชั่วคราวสุดท้ายก่อน ระบายออกสู่ระบบระบายน้ำทิ้งด้านหน้าโครงการ จำนวน 1 จุด	- เดือนละ 1 ครั้ง ตลอดระยะก่อสร้าง	บริษัท บีทีเอส แสนสิริ โฮลดิ้ง ทู จำกัด
	ตรวจสอบเรื่องร้องเรียนจากผู้ที่ได้รับผลกระทบ	- จัดส่วนรับความคิดเห็นและเรื่องร้องเรียน	- ผู้พักอาศัยข้างเคียงพื้นที่ก่อสร้าง	- ทุกวัน ตลอดระยะก่อสร้าง	บริษัท บีทีเอส แสนสิริ โฮลดิ้ง ทู จำกัด

SANSIRI
บริษัท บีทีเอส แสนสิริ โฮลดิ้ง ทู จำกัด
BTS Sansiri Holding Two Limited

ลงชื่อ.. เจ้าของโครงการ
(นางสาวพัชริน เขี้ยวแก้ว)
ผู้รับมอบอำนาจ/บริษัท บีทีเอส แสนสิริ โฮลดิ้ง ทู จำกัด

MASTER FOR GREEN CO.,LTD.
บริษัท มาสเตอร์ ฟอร์ กรีน จำกัด

ลงชื่อ..บุคคลธรรมดาผู้มีสิทธิจัดทำรายงาน
(นายอาหะหมัด เจ๊ะแม็ง)
บริษัท มาสเตอร์ ฟอร์ กรีน จำกัด

ตารางที่ 3 (ต่อ) มาตรการติดตามตรวจสอบผลกระทบสิ่งแวดล้อม โครงการ THE BASE Ratchada-Thapra 2 (เดอะเบส รัชดา-ท่าพระ 2) ตั้งอยู่ที่ถนนรัชดาภิเษก แขวงตลาดพลู เขตธนบุรี กรุงเทพมหานคร (ระยะก่อสร้าง)

องค์ประกอบทางสิ่งแวดล้อม	ดัชนีที่ตรวจวัด	วิธีการจัดการ	สถานที่ดำเนินการ	ความถี่	ผู้รับผิดชอบ
6. ห้องน้ำคนงาน	- ตรวจสอบกลิ่น การระบายน้ำ และความชื้นและของพื้นห้องน้ำ ซึ่งสงผลกระทบต่อความสะอาด - ตรวจสอบความเพียงพอของจำนวนห้องน้ำที่มีการใช้งาน	- ตรวจสอบความสะอาดของห้องน้ำคนงาน และความเพียงพอของจำนวนห้องน้ำ	- ห้องน้ำคนงาน	- วันละ 1 ครั้ง ตลอดระยะก่อสร้าง	บริษัท บีทีเอส แสนสิริ โฮลดิ้ง ทู จำกัด
7. การจัดการมูลฝอย	- ตรวจสอบถังมูลฝอยให้มีสภาพดีอยู่เสมอ หากชำรุดหรือเสียกาย ต้องเปลี่ยนใหม่ทันที - ตรวจสอบปริมาณมูลฝอยตกค้าง และความสะอาดของพื้นที่ก่อสร้าง และบ้านพักคนงาน	- สังเกต และจดบันทึก	- ถังรองรับมูลฝอย	- วันละ 1 ครั้ง ตลอดระยะก่อสร้าง	บริษัท บีทีเอส แสนสิริ โฮลดิ้ง ทู จำกัด
8. การระบายน้ำและป้องกันน้ำท่วม	- รางระบายน้ำ และบ่อดักตะกอน	- ดูแล และแก้ไข	- ทำความสะอาดรางระบายน้ำ และบ่อดักตะกอน	- วันละ 1 ครั้ง ตลอดระยะก่อสร้าง	บริษัท บีทีเอส แสนสิริ โฮลดิ้ง ทู จำกัด

SANSIRI
บริษัท บีทีเอส แสนสิริ โฮลดิ้ง ทู จำกัด
BTS Sansiri Holding Two Limited

ลงชื่อ............................ เจ้าของโครงการ
(นางสาวพัชริน เขี้ยวแก้ว)
ผู้รับมอบอำนาจ/บริษัท บีทีเอส แสนสิริ โฮลดิ้ง ทู จำกัด

MASTER FOR GREEN CO.,LTD.
บริษัท มาสเตอร์ ฟอร์ กรีน จำกัด

ลงชื่อ............................บุคคลธรรมดาผู้มีสิทธิจัดทำรายงาน
(นายอาหะหมัด เจ๊ะแม็ง)
บริษัท มาสเตอร์ ฟอร์ กรีน จำกัด

ตารางที่ 3 (ต่อ) มาตรการติดตามตรวจสอบผลกระทบสิ่งแวดล้อม โครงการ THE BASE Ratchada-Thapra 2 (เดอะเบส รัชดา-ท่าพระ 2) ตั้งอยู่ที่ถนนรัชดาภิเษก แขวงตลาดพลู เขตธนบุรี กรุงเทพมหานคร (ระยะก่อสร้าง)

องค์ประกอบทางสิ่งแวดล้อม	ดัชนีที่ตรวจวัด	วิธีการจัดการ	สถานที่ดำเนินการ	ความถี่	ผู้รับผิดชอบ
9. อาชีวอนามัยและความปลอดภัยในการทำงาน/การป้องกันอัคคีภัย	- สถิติการเกิดอุบัติเหตุและการบาดเจ็บ การเจ็บป่วยจากการปฏิบัติงาน	- ตรวจสอบความคงทนแข็งแรงของรั้วและนั่งร้านตลอดระยะก่อสร้าง - ตรวจสอบระบบสายไฟฟ้า อุปกรณ์ไฟฟ้าต่างๆ และเครื่องจักรกลให้อยู่ในสภาพพร้อมใช้งานเสมอตลอดระยะก่อสร้าง - ดูแล แก้ไข และป้องกันเหตุแห่งการเกิดอุบัติเหตุ (จากการประมวลเหตุที่เกิดมาแล้ว)	- ป้องกันเหตุแห่งการเกิดอุบัติเหตุ (จากการประมวลเหตุที่เกิดมาแล้ว)	- เดือนละ 1 ครั้ง และบันทึกสถิติตลอดระยะก่อสร้าง	บริษัท บีทีเอส แสนสิริ โฮลดิ้ง ทู จำกัด
10. สุขภาพ - อุบัติเหตุ	- เครื่องจักรอุปกรณ์	- ตรวจสอบเครื่องจักร และอุปกรณ์ที่ใช้ในการก่อสร้าง	- พื้นที่ก่อสร้าง	- ตลอดระยะก่อสร้าง	บริษัท บีทีเอส แสนสิริ โฮลดิ้ง ทู จำกัด
- ความปลอดภัยในชีวิตและทรัพย์สินต่อพื้นที่โดยรอบจากคนงานก่อสร้าง	- ผู้พักอาศัยข้างเคียงพื้นที่ก่อสร้างโครงการ	- ตั้งกล่องรับความคิดเห็นที่ป้อมยามผู้รับเหมาดูแลให้คนงานปฏิบัติตามกฎระเบียบที่กำหนดไว้	- พื้นที่ก่อสร้าง และบริเวณบ้านพักคนงาน	- ตลอดระยะก่อสร้าง	บริษัท บีทีเอส แสนสิริ โฮลดิ้ง ทู จำกัด

บริษัท บีทีเอส แสนสิริ โฮลดิ้ง ทู จำกัด
BTS Sansiri Holding Two Limited

ลงชื่อ.. เจ้าของโครงการ
(นางสาวพัชริน เขียวแก้ว)
ผู้รับมอบอำนาจ/บริษัท บีทีเอส แสนสิริ โฮลดิ้ง ทู จำกัด

MASTER FOR GREEN CO.,LTD.
บริษัท มาสเตอร์ ฟอร์ กรีน จำกัด

ลงชื่อ..บุคคลธรรมดาผู้มีสิทธิจัดทำรายงาน
(นายอาหะหมัด เจ๊ะแม็ง)
บริษัท มาสเตอร์ ฟอร์ กรีน จำกัด

ตารางที่ 3 (ต่อ) มาตรการติดตามตรวจสอบผลกระทบสิ่งแวดล้อม โครงการ THE BASE Ratchada-Thapra 2 (เดอะเบส รัชดา-ท่าพระ 2) ตั้งอยู่ที่ถนนรัชดาภิเษก แขวงตลาดพลู เขตธนบุรี กรุงเทพมหานคร (ระยะก่อสร้าง)

องค์ประกอบทางสิ่งแวดล้อม	ดัชนีที่ตรวจวัด	วิธีการจัดการ	สถานที่ดำเนินการ	ความถี่	ผู้รับผิดชอบ
11. สุนทรียภาพ	- ตรวจสอบความคงทนแข็งแรงของรั้วชั่วคราวโดยรอบโครงการ	- ตรวจสอบความคงทนแข็งแรงของรั้วชั่วคราวโดยรอบโครงการ และจัดให้มีการซ่อมแซมหากเกิดเสียหาย	- พื้นที่ก่อสร้าง	- สัปดาห์ละ 1 ครั้ง ตลอดระยะก่อสร้าง	บริษัท บีทีเอส แสนสิริ โฮลดิ้ง ทู จำกัด
12. สังคมและการมีส่วนรวมของประชาชน	สำรวจสภาพเศรษฐกิจสังคม และความคิดเห็นของประชาชนตลอดจนปัญหาและความต้องการแก้ไขปัญหาที่เกิดขึ้นจากโครงการ ปีละ 1 ครั้ง ในระยะก่อสร้างโครงการจนถึงก่อนการขออนุญาตเปิดใช้อาคารทั้งบ้านเรือน และสถานประกอบการในกลุ่มรัศมี 100 ม. พื้นที่อ่อนไหว และเส้นทางขนส่งวัสดุก่อสร้างในรัศมี 1 กม. โดยรอบพื้นที่โครงการและระยะใกล้เคียงอื่นๆ ที่เกิดผลกระทบ	- จัดให้มีกล่องรับความคิดเห็นที่ป้อมยาม และผู้รับเหมาตรวจสอบดูแลคนงานก่อสร้างอยู่ในกฎระเบียบที่ตั้งไว้ - ระบุชื่อ ที่อยู่ หมายเลขโทรศัพท์ และสถานที่ที่สามารถติดต่อได้ของบริษัท บีทีเอส แสนสิริ โฮลดิ้ง ทู จำกัดในชื่อประชาสัมพันธ์ของโครงการ - จัดให้มีเจ้าหน้าที่รับฟังความคิดเห็นของประชาชน ข้อวิตกกังวล ข้อเสนอแนะต่อการพัฒนาโครงการ และเรื่องร้องเรียนที่อาจจะเกิดจากการก่อสร้าง - โครงการจัดให้มีการรับเรื่องร้องเรียนในช่วงระยะก่อสร้าง ดังผังการรับเรื่องร้องเรียนโครงการ **รูปที่ 1**	- กลุ่มสำรวจความคิดเห็นบ้านเรือน และสถานประกอบการในกลุ่มรัศมี 100 ม. พื้นที่อ่อนไหว และเส้นทางขนส่งวัสดุก่อสร้างในรัศมี 1 กม. โดยรอบพื้นที่โครงการ	- อย่างน้อยปีละ 1 ครั้ง ตลอดระยะก่อสร้าง และระยะก่อนเปิดใช้อาคาร	บริษัท บีทีเอส แสนสิริ โฮลดิ้ง ทู จำกัด

SANSIRI

บริษัท บีทีเอส แสนสิริ โฮลดิ้ง ทู จำกัด
BTS Sansiri Holding Two Limited

ลงชื่อ.. เจ้าของโครงการ
(นางสาวพัชริน เขี้ยวแก้ว)
ผู้รับมอบอำนาจ/บริษัท บีทีเอส แสนสิริ โฮลดิ้ง ทู จำกัด

MASTER FOR GREEN CO.,LTD.
บริษัท มาสเตอร์ ฟอร์ กรีน จำกัด

ลงชื่อ..บุคคลธรรมดาผู้มีสิทธิจัดทำรายงาน
(นายอาหะหมัด เจ๊ะแม็ง)
บริษัท มาสเตอร์ ฟอร์ กรีน จำกัด

ตารางที่ 4 มาตรการติดตามตรวจสอบผลกระทบสิ่งแวดล้อม โครงการ THE BASE Ratchada-Thapra 2 (เดอะเบส รัชดา-ท่าพระ 2) ตั้งอยู่ที่ถนนรัชดาภิเษก แขวงตลาดพลู เขตธนบุรี กรุงเทพมหานคร (ระยะดำเนินการ)

องค์ประกอบทางสิ่งแวดล้อม	ดัชนีที่ตรวจวัด	วิธีการจัดการ	สถานที่ดำเนินการ	ความถี่	ผู้รับผิดชอบ
1. การใช้น้ำ	- ระบบจ่ายน้ำประปา	- ตรวจสอบการรั่ว ซึม หรือแตกของท่อจ่ายน้ำประปา	- มิเตอร์น้ำประปา และระบบจ่ายน้ำประปา	- เดือนละ 1 ครั้ง ตลอดระยะดำเนินการ	นิติบุคคลอาคารชุด หรือ บริษัท บีทีเอส แสนสิริ โฮลดิ้ง ทู จำกัดในช่วงที่ยังไม่ได้ก่อตั้งนิติบุคคลอาคารชุด
	- ถังเก็บน้ำใต้ดิน	- ตรวจสอบสภาพพื้นผิวของเสา และสีที่ทาเคลือบผิววัสดุให้อยู่ในสภาพดี ไม่หลุดกร่อน - ทำความสะอาดทุก 6 เดือน	- ถังเก็บน้ำใต้ดิน	- ทุก 6 เดือน ตลอดระยะดำเนินการ	นิติบุคคลอาคารชุด หรือ บริษัท บีทีเอส แสนสิริ โฮลดิ้ง ทู จำกัดในช่วงที่ยังไม่ได้ก่อตั้งนิติบุคคลอาคารชุด
2. การใช้ไฟฟ้าและการอนุรักษ์พลังงาน	- ระบบไฟฟ้าโครงการ	- ตรวจสอบการทำงานของระบบไฟฟ้าโครงการ	- มิเตอร์ไฟฟ้าและอุปกรณ์ไฟฟ้าทั้งหมดภายในโครงการ	- ปีละ 2 ครั้ง ตลอดระยะดำเนินการ	นิติบุคคลอาคารชุด หรือ บริษัท บีทีเอส แสนสิริ โฮลดิ้ง ทู จำกัดในช่วงที่ยังไม่ได้ก่อตั้งนิติบุคคลอาคารชุด

SANSIRI
บริษัท บีทีเอส แสนสิริ โฮลดิ้ง ทู จำกัด
BTS Sansiri Holding Two Limited

MASTER FOR GREEN CO.,LTD.
บริษัท มาสเตอร์ ฟอร์ กรีน จำกัด

ลงชื่อ.. เจ้าของโครงการ
(นางสาวพัชริน เขี้ยวแก้ว)
ผู้รับมอบอำนาจ/บริษัท บีทีเอส แสนสิริ โฮลดิ้ง ทู จำกัด

ลงชื่อ..บุคคลธรรมดาผู้มีสิทธิจัดทำรายงาน
(นายอาหะหมัด เจ๊ะแม็ง)
บริษัท มาสเตอร์ ฟอร์ กรีน จำกัด

ตารางที่ 4 (ต่อ) มาตรการติดตามตรวจสอบผลกระทบสิ่งแวดล้อม โครงการ THE BASE Ratchada-Thapra 2 (เดอะเบส รัชดา-ท่าพระ 2)
ตั้งอยู่ที่ถนนรัชดาภิเษก แขวงตลาดพลู เขตธนบุรี กรุงเทพมหานคร (ระยะดำเนินการ)

องค์ประกอบทางสิ่งแวดล้อม	ดัชนีตรวจวัด	วิธีการจัดการ	สถานที่ดำเนินการ	ความถี่	ผู้รับผิดชอบ
3. การจัดการมูลฝอยและสิ่งปฏิกูล	- ปริมาณมูลฝอยและสภาพห้องพักมูลฝอย	- ตรวจสอบสภาพห้องพักมูลฝอยให้ถูกสุขลักษณะ และไม่ให้มีมูลฝอยตกค้าง - ตรวจสอบสภาพภาชนะรองรับมูลฝอย หากมีสภาพชำรุดให้เปลี่ยนภาชนรองรับใหม่ทันที	- ห้องพักมูลฝอยรวม และห้องพักมูลฝอยประจำชั้น	- อย่างน้อยสัปดาห์ละ 1 ครั้ง	นิติบุคคลอาคารชุด หรือ บริษัท บีทีเอส แสนสิริ โฮลดิ้ง ทู จำกัดในช่วงที่ยังไม่ได้ก่อตั้งนิติบุคคลอาคารชุด
	- ระบบดูดอากาศห้องพักมูลฝอยเปียก	- ตรวจสอบระบบดูดอากาศห้องพักมูลเปียก	- ห้องพักมูลฝอยเปียก	- อย่างน้อยสัปดาห์ละ 1 ครั้ง	นิติบุคคลอาคารชุด หรือ บริษัท บีทีเอส แสนสิริ โฮลดิ้ง ทู จำกัดในช่วงที่ยังไม่ได้ก่อตั้งนิติบุคคลอาคารชุด
4. คุณภาพน้ำที่ผ่านการบำบัดน้ำเสีย	ตรวจวิเคราะห์คุณภาพน้ำ ได้แก่ pH, BOD, TSS, Settleable Solids, TDS, H_2S, TKN และ Oil &Grease	- เก็บตัวอย่างและวิเคราะห์ด้วยวิธีมาตรฐานตามประกาศกระทรวงทรัพยากรธรรมชาติและสิ่งแวดล้อม เรื่อง กำหนดมาตรฐานควบคุมการระบายน้ำทิ้งจากอาคารบางประเภทและบางขนาด พ.ศ. 2548	กำหนดจุดเก็บตัวอย่างน้ำ 3 จุด - ตรวจวัดคุณภาพน้ำก่อนเข้าระบบบำบัดน้ำเสียบริเวณบ่อปรับสภาพน้ำ จำนวน 1 จุด - ตรวจวัดคุณภาพน้ำหลังการบำบัดจากระบบบำบัดน้ำเสียบริเวณบ่อพักน้ำใส จำนวน 1 จุด	- เก็บตัวอย่างเดือนละ 1 ครั้ง ตลอดระยะดำเนินการ	นิติบุคคลอาคารชุด หรือ บริษัท บีทีเอส แสนสิริ โฮลดิ้ง ทู จำกัดในช่วงที่ยังไม่ได้ก่อตั้งนิติบุคคลอาคารชุด

บริษัท บีทีเอส แสนสิริ โฮลดิ้ง ทู จำกัด
BTS Sansiri Holding Two Limited
SANSIRI

MASTER FOR GREEN CO.,LTD.
บริษัท มาสเตอร์ ฟอร์ กรีน จำกัด

ลงชื่อ.. เจ้าของโครงการ
(นางสาวพัชริน เขี้ยวแก้ว)
ผู้รับมอบอำนาจ/บริษัท บีทีเอส แสนสิริ โฮลดิ้ง ทู จำกัด

ลงชื่อ..บุคคลธรรมดาผู้มีสิทธิจัดทำรายงาน
(นายอาหะหมัด เจ๊ะแม็ง)
บริษัท มาสเตอร์ ฟอร์ กรีน จำกัด

ตารางที่ 4 (ต่อ) มาตรการติดตามตรวจสอบผลกระทบสิ่งแวดล้อม โครงการ THE BASE Ratchada-Thapra 2 (เดอะเบส รัชดา-ท่าพระ 2)
ตั้งอยู่ที่ถนนรัชดาภิเษก แขวงตลาดพลู เขตธนบุรี กรุงเทพมหานคร (ระยะดำเนินการ)

องค์ประกอบทางสิ่งแวดล้อม	ดัชนีตรวจวัด	วิธีการจัดการ	สถานที่ดำเนินการ	ความถี่	ผู้รับผิดชอบ
4. คุณภาพน้ำที่ผ่านการบำบัดน้ำเสีย(ต่อ)			- ตรวจวัดคุณภาพน้ำก่อนปล่อยออกจากโครงการบริเวณบ่อตรวจคุณภาพน้ำ จำนวน 1 จุด		
	- ข้อมูล และสถิติผลการทำงานของระบบบำบัดน้ำเสีย	- ดำเนินการเก็บสถิติและข้อมูลซึ่งแสดงผลการทำงานของระบบบำบัดน้ำเสียในแต่ละวัน และจัดทำบันทึกรายละเอียดดังกล่าวตามแบบ ทส.1 เก็บไว้ภายในพื้นที่โครงการเป็นระยะเวลา 2 ปี นับตั้งแต่วันที่มีการเก็บสถิติและข้อมูล	- ระบบบำบัดน้ำเสียของโครงการ	- บันทึกข้อมูล และจัดทำสถิติทุกวัน ตลอดระยะดำเนินการ	นิติบุคคลอาคารชุด หรือ บริษัท บีทีเอส แสนสิริ โฮลดิ้ง ทู จำกัดในช่วงที่ยังไม่ได้ก่อตั้งนิติบุคคลอาคารชุด
	- รายงานสรุปผลการทำงานของระบบบำบัดในแต่ละเดือน	- ดำเนินการจัดทำรายงานสรุปผลการทำงานของระบบบำบัดน้ำเสียในแต่ละเดือนตามแบบ ทส.2 และเสนอรายงานดังกล่าวต่อสำนักงานเขตธนบุรีภายในวันที่ 15 ของเดือนถัดไป หรือรายงานด้วยวิธีการทางอิเล็กทรอนิกส์ ที่อธิบดีกรมควบคุมมลพิษกำหนด	- ระบบบำบัดน้ำเสียของโครงการ		นิติบุคคลอาคารชุด หรือ บริษัท บีทีเอส แสนสิริ โฮลดิ้ง ทู จำกัดในช่วงที่ยังไม่ได้ก่อตั้งนิติบุคคลอาคารชุด

SANSIRI

บริษัท บีทีเอส แสนสิริ โฮลดิ้ง ทู จำกัด
BTS Sansiri Holding Two Limited

MASTER FOR GREEN CO.,LTD.
บริษัท มาสเตอร์ ฟอร์ กรีน จำกัด

ลงชื่อ.............................. เจ้าของโครงการ
(นางสาวพัชริน เขี้ยวแก้ว)
ผู้รับมอบอำนาจ/บริษัท บีทีเอส แสนสิริ โฮลดิ้ง ทู จำกัด

ลงชื่อ..............................บุคคลธรรมดาผู้มีสิทธิจัดทำรายงาน
(นายอาหะหมัด เจ๊ะแม็ง)
บริษัท มาสเตอร์ ฟอร์ กรีน จำกัด

ตารางที่ 4 (ต่อ) มาตรการติดตามตรวจสอบผลกระทบสิ่งแวดล้อม โครงการ THE BASE Ratchada-Thapra 2 (เดอะเบส รัชดา-ท่าพระ 2) ตั้งอยู่ที่ถนนรัชดาภิเษก แขวงตลาดพลู เขตธนบุรี กรุงเทพมหานคร (ระยะดำเนินการ)

องค์ประกอบทางสิ่งแวดล้อม	ดัชนีตรวจวัด	วิธีการจัดการ	สถานที่ดำเนินการ	ความถี่	ผู้รับผิดชอบ
4. คุณภาพน้ำที่ผ่านการบำบัดน้ำเสีย (ต่อ)	- ตรวจสอบปริมาณไขมัน/น้ำมัน ที่บ่อดักไขมันถ้ามีปริมาณมากให้ประสานงานสำนักงานเขตคลองเตยมาเก็บขนต่อไป	- ส่วนดักไขมัน	- บ่อดักไขมัน	- ทุกวัน ตลอดระยะดำเนินการ	นิติบุคคลอาคารชุด หรือ บริษัท บีทีเอส แสนสิริ โฮลดิ้ง ทู จำกัดในช่วงที่ยังไม่ได้ก่อตั้งนิติบุคคลอาคารชุด
5. การระบายน้ำและป้องกันน้ำท่วม	- รอยรั่วหรือรอยแตกหักของท่อระบายน้ำ	- ตรวจสอบการรั่วซึมหรือแตกของท่อระบายน้ำ และประตูระบายน้ำของโครงการ	- ตรวจสอบการรั่วซึมหรือแตกของท่อระบายน้ำ	- เดือนละ 1 ครั้ง ตลอดระยะดำเนินการ	นิติบุคคลอาคารชุด หรือ บริษัท บีทีเอส แสนสิริ โฮลดิ้ง ทู จำกัดในช่วงที่ยังไม่ได้ก่อตั้งนิติบุคคลอาคารชุด
6. การป้องกันอัคคีภัย	- อุปกรณ์ป้องกันอัคคีภัย	- ตรวจสอบอุปกรณ์ป้องกันอัคคีภัยให้พร้อมใช้งานอยู่เสมอและจัดให้มีการอบรมวิธีการใช้อุปกรณ์ของระบบป้องกันอัคคีภัย	- อุปกรณ์ระบบป้องกัน และระงับอัคคีภัย ระบบจ่ายไฟฟ้าสำรอง ป้ายแสดงการหนีไฟ เครื่องดับเพลิงมือถือ หัวรับน้ำดับเพลิง ตู้ FHC ผังเส้นทางการหนีไฟ และจุดรวมพล	- ตรวจสอบอุปกรณ์ป้องกันอัคคีภัยประมาณ 2 ครั้ง/ปี - อบรมวิธีการใช้อุปกรณ์ของระบบป้องกันอัคคีภัย และการซ้อมแผนการหนีไฟ ปีละ 2 ครั้ง	นิติบุคคลอาคารชุด หรือ บริษัท บีทีเอส แสนสิริ โฮลดิ้ง ทู จำกัดในช่วงที่ยังไม่ได้ก่อตั้งนิติบุคคลอาคารชุด

SANSIRI

บริษัท บีทีเอส แสนสิริ โฮลดิ้ง ทู จำกัด
BTS Sansiri Holding Two Limited

ลงชื่อ.. เจ้าของโครงการ
(นางสาวพัชริน เขี้ยวแก้ว)
ผู้รับมอบอำนาจ/บริษัท บีทีเอส แสนสิริ โฮลดิ้ง ทู จำกัด

MASTER FOR GREEN CO.,LTD.
บริษัท มาสเตอร์ ฟอร์ กรีน จำกัด

ลงชื่อ..บุคคลธรรมดาผู้มีสิทธิจัดทำรายงาน
(นายอาหะหมัด เจ๊ะแม็ง)
บริษัท มาสเตอร์ ฟอร์ กรีน จำกัด

ตารางที่ 4 (ต่อ) มาตรการติดตามตรวจสอบผลกระทบสิ่งแวดล้อม โครงการ THE BASE Ratchada-Thapra 2 (เดอะเบส รัชดา-ท่าพระ 2) ตั้งอยู่ที่ถนนรัชดาภิเษก แขวงตลาดพลู เขตธนบุรี กรุงเทพมหานคร (ระยะดำเนินการ)

องค์ประกอบทางสิ่งแวดล้อม	ดัชนีตรวจวัด	วิธีการจัดการ	สถานที่ดำเนินการ	ความถี่	ผู้รับผิดชอบ
7. สระว่ายน้ำ 1) คุณภาพน้ำในสระว่ายน้ำ	- ความเป็นกรด-ด่าง (pH) - คลอรีนอิสระ (Free Chlorine)	- กรด-ด่าง (pH) ใช้เครื่องมือตรวจวิเคราะห์ค่าความเป็นกรด-ด่าง ที่สามารถตรวจวัดได้อย่างน้อยช่วง 3-9 และสามารถอ่านค่าได้ช่วงละ 1 - คลอรีนอิสระ (Free Chlorine) ใช้เครื่องมือตรวจวิเคราะห์ปริมาณคลอรีนที่สามารถตรวจวิเคราะห์ได้ในช่วง 0.2-2 ส่วนในล้านส่วน ทั้งนี้ ให้เป็นไปตามคำแนะนำของคณะกรรมการสาธารณสุข ฉบับที่ 1/2550 เรื่อง การควบคุมการประกอบกิจการสระว่ายน้ำหรือกิจการอื่นๆ ในทำนองเดียวกัน	- จุดเก็บตัวอย่าง 1 จุด บริเวณสระว่ายน้ำชั้นที่ 37 ของโครงการ	- วันละ 2 ครั้ง ในช่วงก่อนเปิด และหลังปิดบริการ	- นิติบุคคลอาคารชุด หรือ บริษัท บีทีเอส แสนสิริ โฮลดิ้ง ทู จำกัดในช่วงที่ยังไม่ได้ก่อตั้งนิติบุคคลอาคารชุด

BTS GROUP SANSIRI
บริษัท บีทีเอส แสนสิริ โฮลดิ้ง ทู จำกัด
BTS Sansiri Holding Two Limited

ลงชื่อ.. เจ้าของโครงการ
(นางสาวพัชริน เขียวแก้ว)
ผู้รับมอบอำนาจ/บริษัท บีทีเอส แสนสิริ โฮลดิ้ง ทู จำกัด

MASTER FOR GREEN CO.,LTD.
บริษัท มาสเตอร์ ฟอร์ กรีน จำกัด

ลงชื่อ..บุคคลธรรมดาผู้มีสิทธิจัดทำรายงาน
(นายอาหะหมัด เจ๊ะแม็ง)
บริษัท มาสเตอร์ ฟอร์ กรีน จำกัด

ตารางที่ 4 (ต่อ) มาตรการติดตามตรวจสอบผลกระทบสิ่งแวดล้อม โครงการ THE BASE Ratchada-Thapra 2 (เดอะเบส รัชดา-ท่าพระ 2) ตั้งอยู่ที่ถนนรัชดาภิเษก แขวงตลาดพลู เขตธนบุรี กรุงเทพมหานคร (ระยะดำเนินการ)

องค์ประกอบทางสิ่งแวดล้อม	ดัชนีตรวจวัด	วิธีการจัดการ	สถานที่ดำเนินการ	ความถี่	ผู้รับผิดชอบ
1) คุณภาพน้ำในสระว่ายน้ำ (ต่อ)	- ปริมาณโคลิฟอร์มทั้งหมด (Total Coliform Bacteria) - ปริมาณฟีคอลโคลิฟอร์ม (Fecal Coliform Bacteria) - จุลินทรีย์หรือตัวบ่งชี้จุลินทรีย์ที่ทำให้เกิดโรค ได้แก่ *Escherichio coli, Staphylococcus aureus* และ *Pseudomonas aeruginosa*	- ใช้วิธี Multiple-Tube Technique หรือเทียบเท่า และให้เป็นไปตามคำแนะนำของคณะกรรมการสาธารณสุข ฉบับที่ 1/2550 เรื่อง การควบคุมการประกอบกิจการสระว่ายน้ำหรือกิจการอื่นๆ ในทำนองเดียวกัน	- จุดเก็บตัวอย่าง 1 จุด บริเวณสระว่ายน้ำ ชั้นที่ 37 ของโครงการ	- ทุก 1 เดือน ตลอดระยะดำเนินการ	นิติบุคคลอาคารชุด หรือ บริษัท บีทีเอส แสนสิริ โฮลดิ้ง ทู จำกัดในช่วงที่ยังไม่ได้ก่อตั้งนิติบุคคลอาคารชุด
	- คลอรีนทั้งหมด (Total Chlorine) - คลอไรด์ (Chloride) - แอมโมเนีย (Ammonia) - ไนเตรท (Nitrate)	- ใช้เครื่องมือตรวจวิเคราะห์ และให้เป็นไปตามคำแนะนำของคณะกรรมการสาธารณสุข ฉบับที่ 1/2550 เรื่อง การควบคุมการประกอบกิจการสระว่ายน้ำหรือกิจการอื่นๆ ในทำนองเดียวกัน	- จุดเก็บตัวอย่าง 1 จุด บริเวณสระว่ายน้ำชั้นที่ 37 ของโครงการ	- ทุก 1 ปี ตลอดระยะดำเนินการ	นิติบุคคลอาคารชุด หรือ บริษัท บีทีเอส แสนสิริ โฮลดิ้ง ทู จำกัดในช่วงที่ยังไม่ได้ก่อตั้งนิติบุคคลอาคารชุด

BTS SANSIRI

บริษัท บีทีเอส แสนสิริ โฮลดิ้ง ทู จำกัด
BTS Sansiri Holding Two Limited

ลงชื่อ.. เจ้าของโครงการ
(นางสาวพัชริน เขียวแก้ว)
ผู้รับมอบอำนาจ/บริษัท บีทีเอส แสนสิริ โฮลดิ้ง ทู จำกัด

MASTER FOR GREEN CO.,LTD.
บริษัท มาสเตอร์ ฟอร์ กรีน จำกัด

ลงชื่อ..บุคคลธรรมดาผู้มีสิทธิจัดทำรายงาน
(นายอาหะหมัด เจ๊ะแม็ง)
บริษัท มาสเตอร์ ฟอร์ กรีน จำกัด

ตารางที่ 4 (ต่อ) มาตรการติดตามตรวจสอบผลกระทบสิ่งแวดล้อม โครงการ THE BASE Ratchada-Thapra 2 (เดอะเบส รัชดา-ท่าพระ 2) ตั้งอยู่ที่ถนนรัชดาภิเษก แขวงตลาดพลู เขตธนบุรี กรุงเทพมหานคร (ระยะดำเนินการ)

องค์ประกอบทางสิ่งแวดล้อม	ดัชนีตรวจวัด	วิธีการจัดการ	สถานที่ดำเนินการ	ความถี่	ผู้รับผิดชอบ
2) โครงสร้าง และความปลอดภัยบริเวณสระว่ายน้ำ	1) ตรวจสอบสภาพโครงสร้างสระว่ายน้ำ พื้น ผนังไม่ให้มีรอยแตกหรือรอยรั่วซึม โดยให้สระว่ายน้ำอยู่ในสภาพดีอยู่เสมอ 2) ตรวจสอบรางระบายน้ำล้นให้มีฝาปิด แข็งแรงอยู่ในสภาพดี และไม่มีน้ำล้นออกจากราง 3) ระบบไฟฟ้าส่องสว่าง	- ตรวจสอบภายในบริเวณสระว่ายน้ำ และบริเวณโดยรอบสระว่ายน้ำทั้งหมด หากพบสภาพสระว่ายน้ำ และอุปกรณ์ต่างๆ อยู่ในสภาพไม่สมบูรณ์ ชำรุดเสียหายให้รีบซ่อมแซมหรือปรับปรุงทันทีข - ตรวจสอบหลอดไฟ และระบบไฟฟ้าส่องสว่าง	- บริเวณสระว่ายน้ำ และหลอดไฟ	- ทุกวัน ตลอดระยะดำเนินการ	- นิติบุคคลอาคารชุด หรือ บริษัท บีทีเอส แสนสิริ โฮลดิ้ง ทู จำกัดในช่วงที่ยังไม่ได้ก่อตั้งนิติบุคคลอาคารชุด
3) ความปลอดภัยจากการจมน้ำ	- ป้ายเตือนการใช้สระว่ายน้ำ - ป้ายบอกความลึกของสระว่ายน้ำ - หลอดไฟ/ระบบให้แสงสว่างให้เพียงพอ - ความสะอาดห้องน้ำ ในบริเวณสระว่ายน้ำ - ตรวจสอบอุปกรณ์ช่วยชีวิตประจำสระว่ายน้ำ เช่น โฟมช่วยชีวิต ห่วงชูชีพ และชุดปฐมพยาบาล - ระบบไฟฟ้าส่องสว่าง	- ตรวจสอบสภาพป้ายเตือนต่างๆ ให้อยู่ในสภาพดี ตัวหนังสือชัดเจน - ตรวจสอบอุปกรณ์ช่วยชีวิตประจำสระว่ายน้ำให้อยู่ในสภาพพร้อมใช้งาน และรักษาความสะอาดบริเวณสระว่ายน้ำ - ตรวจสอบหลอดไฟ และระบบไฟฟ้าส่องสว่าง	- บริเวณสระว่ายน้ำและหลอดไฟ	- ทุกวัน ตลอดระยะเปิดดำเนินการ	- นิติบุคคลอาคารชุด หรือ บริษัท บีทีเอส แสนสิริ โฮลดิ้ง ทู จำกัด ในช่วงที่ยังไม่ได้ก่อตั้งนิติบุคคลอาคารชุด

SANSIRI

บริษัท บีทีเอส แสนสิริ โฮลดิ้ง ทู จำกัด
BTS Sansiri Holding Two Limited

MASTER FOR GREEN CO.,LTD.
บริษัท มาสเตอร์ ฟอร์ กรีน จำกัด

ลงชื่อ.. เจ้าของโครงการ
(นางสาวพัชริน เขี้ยวแก้ว)
ผู้รับมอบอำนาจ/บริษัท บีทีเอส แสนสิริ โฮลดิ้ง ทู จำกัด

ลงชื่อ..บุคคลธรรมดาผู้มีสิทธิจัดทำรายงาน
(นายอาหะหมัด เจ๊ะแม็ง)
บริษัท มาสเตอร์ ฟอร์ กรีน จำกัด

ตารางที่ 4 (ต่อ) มาตรการติดตามตรวจสอบผลกระทบสิ่งแวดล้อม โครงการ THE BASE Ratchada-Thapra 2 (เดอะเบส รัชดา-ท่าพระ 2) ตั้งอยู่ที่ถนนรัชดาภิเษก แขวงตลาดพลู เขตธนบุรี กรุงเทพมหานคร (ระยะดำเนินการ)

องค์ประกอบทางสิ่งแวดล้อม	ดัชนีตรวจวัด	วิธีการจัดการ	สถานที่ดำเนินการ	ความถี่	ผู้รับผิดชอบ
6. **สุนทรียภาพ**	- ไม้ยืนต้น ไม้พุ่มและไม้คลุมดิน	- ดูแลรักษาให้มีสภาพดี และตัดตกแต่งกิ่งไม้ไม่ให้ล้ำเขตที่ดิน หากพบว่าเกิดเสียหายจะมีการปลูกทดแทนต้นเดิม	- พื้นที่สีเขียวของโครงการ	- สัปดาห์ละ 1 ครั้ง ตลอดระยะเปิดดำเนินการ	นิติบุคคลอาคารชุด หรือ บริษัท บีทีเอส แสนสิริ โฮลดิ้ง ทู จำกัดในช่วงที่ยังไม่ได้ก่อตั้งนิติบุคคลอาคารชุด
7. **เศรษฐกิจ สังคม และการมีส่วนรวมของประชาชน**	- สำรวจสภาพเศรษฐกิจ สังคม และการมีส่วนรวมของประชาชน ก่อนที่จะมีการเปลี่ยนแปลงโครงการ โดยวิธีการให้เป็นไปตามแนวทางของสำนักงานนโยบายและแผนทรัพยากรธรรมชาติและสิ่งแวดล้อม และตามหลักวิชาการ	- จัดให้มีการรับเรื่องร้องเรียนบริเวณกล่องรับความคิดเห็นที่ป้อมยาม และสำนักงานนิติบุคคลอาคารชุด	- สำรวจความคิดเห็นพื้นที่บริเวณบ้าน/อาคารระยะประชิดบ้าน/อาคารในพื้นที่โดยรอบ พื้นที่อ่อนไหว และพื้นที่สำคัญต่างๆ	- ก่อนที่จะมีการเปลี่ยนแปลงโครงการตลอดระยะดำเนินการ	นิติบุคคลอาคารชุด หรือ บริษัท บีทีเอส แสนสิริ โฮลดิ้ง ทู จำกัดในช่วงที่ยังไม่ได้ก่อตั้งนิติบุคคลอาคารชุด
8. **ความปลอดภัยของผู้ได้รับผลกระทบจากเปิดดำเนินการของโครงการ**	- ผู้ได้รับผลกระทบจากการเปิดดำเนินการของโครงการ	- ติดตั้งกล่องรับความคิดเห็นบริเวณป้อมยาม - จัดให้มีการรับเรียนร้องเรียนในช่วงระยะดำเนินการ ดังแสดงขั้นตอนการรับเรื่องร้องเรียนใน **รูปที่ 2**	- บริเวณสำนักงานของโครงการหรือนิติบุคคลอาคารชุด	- ตลอดระยะดำเนินการ	นิติบุคคลอาคารชุด หรือ บริษัท บีทีเอส แสนสิริ โฮลดิ้ง ทู จำกัดในช่วงที่ยังไม่ได้ก่อตั้งนิติบุคคลอาคารชุด

บริษัท บีทีเอส แสนสิริ โฮลดิ้ง ทู จำกัด
BTS Sansiri Holding Two Limited

ลงชื่อ.. เจ้าของโครงการ
(นางสาวพัชริน เขี้ยวแก้ว)
ผู้รับมอบอำนาจ/บริษัท บีทีเอส แสนสิริ โฮลดิ้ง ทู จำกัด

MASTER FOR GREEN CO.,LTD.
บริษัท มาสเตอร์ ฟอร์ กรีน จำกัด

ลงชื่อ..บุคคลธรรมดาผู้มีสิทธิจัดทำรายงาน
(นายอาหะหมัด เจ๊ะแม็ง)
บริษัท มาสเตอร์ ฟอร์ กรีน จำกัด

แผนการป้องกันและระงับอัคคีภัย
โครงการ THE BASE Ratchada-Thapra 2 (เดอะเบส รัชดา-ท่าพระ 2)
ของบริษัท บีทีเอส แสนสิริ โฮลดิ้ง ทู จำกัด

การป้องกันและการระงับอัคคีภัยในระยะดำเนินการของโครงการ ประกอบไปด้วย 3 ระยะได้แก่ ระยะก่อนเกิดเหตุ ขณะเกิดเหตุ และหลังเกิดเหตุ (**รูปที่** 3) โดยมีรายละเอียด ดังนี้

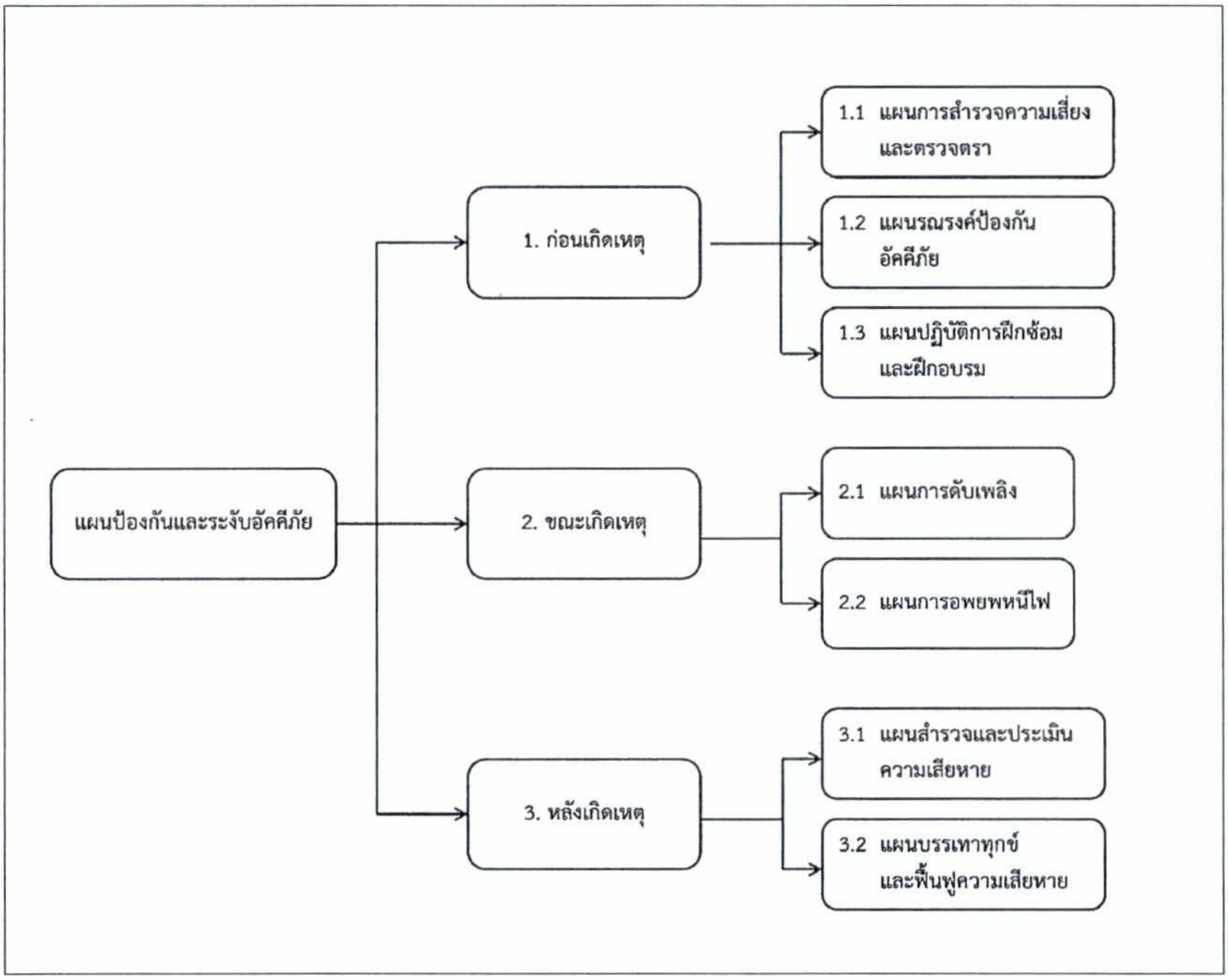

รูปที่ 3 การป้องกันและการระงับอัคคีภัยในระยะดำเนินการของโครงการ

หน้าที่และความรับผิดชอบของผู้บริหารโครงการ พนักงานโครงการทุกฝ่าย และผู้พักอาศัยต่อการป้องกันและระงับอัคคีภัย โดยมีการกำหนดหน้าที่และผู้รับผิดชอบในการปฏิบัติงานในภาวะปกติและภาวะฉุกเฉินให้ชัดเจน รายละเอียด ดังนี้

(ก) <u>ผู้อำนวยการดับเพลิง</u> ได้แก่ **ผู้จัดการนิติบุคคล**

ในภาวะปกติ ผู้อำนวยการดับเพลิงทำหน้าที่ประเมินผลการดำเนินงานและทบทวนแผนป้องกันและระงับอัคคีภัยให้มีประสิทธิภาพ ทันต่อสถานการณ์ และมีความพร้อมต่อภาวะฉุกเฉินอยู่เสมอ และแต่งตั้งผู้รับผิดชอบด้านการป้องกันและระงับอัคคีภัย

ในภาวะฉุกเฉิน เป็นผู้พิจารณาสั่งการและเข้าควบคุมสถานการณ์ให้สงบลงโดยเร็ว โดยคำนึงถึงความเสียหายที่อาจเกิดขึ้นกับชีวิตและทรัพย์สิน ทั้งของตนและผู้อื่น และให้เกิดความปลอดภัยสูงสุดแก่พนักงานที่ปฏิบัติหน้าที่ ดังนี้

- รับและรวบรวมข้อมูลเหตุการณ์
- พิจารณา "ประเมินสถานการณ์" และ "ประกาศสถานการณ์"
- ควบคุมสั่งการหน่วยปฏิบัติงานต่างๆ
- ประสานงานผู้ที่เกี่ยวข้องทุกหน้าที่
- ตรวจสอบและประเมินผลการปฏิบัติ
- พิจารณาปรับเปลี่ยนและเลือกใช้วิธีการที่เหมาะสม
- พิจารณาขอความช่วยเหลือจากภายนอก
- พิจารณาบรรเทาความเสียหายที่อาจเกิดขึ้น

ทั้งนี้ ต้องศึกษารายละเอียดขั้นตอนและวิธีปฏิบัติตามแผนปฏิบัติที่กำหนดไว้ร่วมกัน

(ข) <u>ทีมประสานงานเหตุภาวะฉุกเฉิน</u> ได้แก่ เจ้าหน้าที่นิติบุคคล ที่ได้รับมอบหมายจากผู้อำนวยการดับเพลิง

ในภาวะปกติ ทำหน้าที่ ดำเนินการตามแผนรณรงค์ป้องกันอัคคีภัยภายในโครงการ ประสานงานทั้งทีมงานภายในโครงการและหน่วยงานภายนอก (สถานีดับเพลิงตลาดพลู) เพื่อดำเนินงานตามแผนปฏิบัติการฝึกซ้อมและฝึกอบรม พร้อมทั้งประชาสัมพันธ์ให้เจ้าหน้าที่ผู้เกี่ยวข้องและผู้พักอาศัยเข้าร่วมการฝึกซ้อมและฝึกอบรม และรวบรวมข้อมูลจากการฝึกซ้อมและฝึกอบรม และข้อมูลจากการสำรวจความเสี่ยงและตรวจตราเสนอต่อผู้อำนวยการดับเพลิงเพื่อประเมินและทบทวนแผนการดำเนินงานต่อไป

ในภาวะฉุกเฉิน ทำหน้าที่ ประสานงานกับทีมงานภายในโครงการและหน่วยงานภายนอก เช่น สถานีดับเพลิงตลาดพลู สถานีตำรวจนครบาลตลาดพลู สำนักงานเขตธนบุรี และการไฟฟ้านครหลวงเขตยานนาวา เป็นต้น และรวบรวมข้อมูลพร้อมสื่อสารให้ผู้เกี่ยวข้องแต่ละฝ่ายได้รับทราบข้อมูลที่ถูกต้องและรวดเร็ว

(ค) <u>ทีมดับเพลิง</u> ได้แก่ ช่างประจำอาคาร เจ้าหน้าที่รักษาความปลอดภัย และพนักงานโครงการที่ได้รับมอบหมายหน้าที่จากผู้อำนวยการดับเพลิง

ในภาวะปกติ ทำหน้าที่ ดำเนินการตามแผนการสำรวจความเสี่ยงและตรวจตรา และเข้ารับการฝึกอบรมที่เกี่ยวข้อง โดยมีรายละเอียดดังนี้

- เข้ารับการฝึกอบรม ขั้นตอนการดับเพลิงจากหน่วยงานที่ทางราชการกำหนดหรือยอมรับ
- เข้ารับการฝึกอบรม การใช้อุปกรณ์ป้องกันอัคคีภัย (หัวฉีดน้ำดับเพลิง สายฉีดน้ำดับเพลิง และถังดับเพลิงแบบมือถือ) และอุปกรณ์ตรวจสอบและแจ้งเหตุเพลิงไหม้
- เข้ารับการฝึกอบรม การปฐมพยาบาลและการช่วยเหลือกรณีฉุกเฉิน
- แบ่งกลุ่มในการทำหน้าที่เกี่ยวกับการป้องกันอัคคีภัย

บริษัท บีทีเอส แสนสิริ โฮลดิ้ง ทู จำกัด
BTS Sansiri Holding Two Limited

MASTER FOR GREEN CO.,LTD.
บริษัท มาสเตอร์ ฟอร์ กรีน จำกัด

- กำหนดเขตพื้นที่ที่เสี่ยงต่อการเกิดเหตุเพลิงไหม้
- ตรวจสอบสถานที่ที่ล่อแหลมต่อการเกิดเหตุอัคคีภัย
- ตรวจสอบและซ่อมบำรุงเครื่องมืออุปกรณ์ป้องกันอัคคีภัย และอุปกรณ์ตรวจสอบและแจ้งเหตุเพลิงไหม้ ให้อยู่ในสภาพที่พร้อมใช้งานตลอดเวลา

ในภาวะฉุกเฉิน เป็นหน่วยปฏิบัติที่จัดตั้งไว้ในแผนปฏิบัติ เมื่อเกิดเหตุเพลิงไหม้ มีหน้าที่ทำการดับเพลิง และป้องกันการติดต่อลุกลาม และทำงานร่วมกับหน่วยงานดับเพลิงจากภายนอกโครงการ ปฏิบัติหน้าที่ในส่วนที่เกี่ยวข้อง ดังนี้

- แบ่งกลุ่มในการทำหน้าที่เกี่ยวกับการระงับอัคคีภัย (ทีมปฐมพยาบาล ทีมนำหนีไฟ และทีมผจญเพลิง)
- รับและรวบรวมข้อมูลเหตุการณ์ส่งต่อให้ทีมประสานงานเหตุภาวะฉุกเฉิน
- ตรวจสอบเหตุและลักษณะการลุกไหม้
- เข้าควบคุมสัญญาณเตือนภัย
- เข้าควบคุมระบบไฟฟ้าให้เกิดความปลอดภัย และพร้อมใช้งาน
- เข้าควบคุมระบบลิฟต์ และการใช้ลิฟต์ให้เกิดความปลอดภัย
- เข้าควบคุมระบบบันไดหนีไฟ และการใช้บันไดหนีไฟให้เกิดความปลอดภัย
- เข้าควบคุมช่องทางและพื้นที่ในการอพยพหนีไฟ
- เข้าควบคุมและจัดการจราจรของยานพาหนะทั่วพื้นที่
- จัดเตรียมอุปกรณ์เครื่องมือในการดับเพลิง
- เฝ้าระวังและควบคุมระบบการส่งน้ำดับเพลิง
- เฝ้าระวังและควบคุมแหล่งน้ำ และสารช่วยดับเพลิง
- เข้าทำการดับเพลิง ณ จุดที่เกิดเหตุเพลิงไหม้
- ป้องกันการติดต่อลุกลามหรือยับยั้งการขยายตัวของเพลิง
- เฝ้าระวังและควบคุมพื้นที่และสิ่งซึ่งอาจเป็นอันตราย
- ขอกำลังสนับสนุนหรือส่งมอบหน้าที่
- เฝ้าระวังและควบคุมพื้นที่จุดรวมพล

ทั้งนี้ ต้องมีการจัดแบ่งพื้นที่เสี่ยงต่อการเป็นภัยร้ายแรงมากน้อยตามลำดับ ต้องจัดเตรียมอุปกรณ์เครื่องมือใช้ในการดับเพลิง พร้อมอุปกรณ์และวิธีการสื่อสารไว้พร้อมปฏิบัติ

(ง) <u>ผู้พักอาศัย</u> คือ ผู้พักอาศัย ที่ไม่ได้มอบหมายหน้าที่ให้ปฏิบัติงานในการระงับอัคคีภัย ในภาวะปกติ<u>ผู้พักอาศัย</u>มีหน้าที่ได้แก่

- เข้ารับการฝึกอบรมจากหน่วยงานภายนอกโครงการ หรือจากทีมดับเพลิงของโครงการ เกี่ยวกับวิธีการดับเพลิงเบื้องต้นและการใช้อุปกรณ์เครื่องดับเพลิงแบบมือถือ
- เข้าร่วมการซ้อมแผนอพยพหนีไฟเพื่อให้การอพยพหนีไฟเป็นไปอย่างถูกต้อง มีความเรียบร้อย รวดเร็ว และมีสติเมื่อเกิดเหตุอัคคีภัย
- ให้ความร่วมมือและเข้าร่วมกิจกรรมรณรงค์ป้องกันอัคคีภัยของฝ่ายบริหารอาคาร เช่น กิจกรรม 5ส และการจัดเก็บวัสดุไวไฟ เป็นต้น

- แจ้งฝ่ายบริหารอาคารเมื่อพบจุดที่มีโอกาสเสี่ยงต่อการเกิดเพลิงไหม้ภายในโครงการ หรือพบความเสียหายของอุปกรณ์ป้องกันอัคคีภัย และอุปกรณ์ตรวจสอบและแจ้งเหตุเพลิงไหม้
- ตระหนักถึงความเสี่ยงต่อการเกิดอัคคีภัย เช่น ไม่ทำกิจกรรมที่เสี่ยงต่อการเกิดเพลิงไหม้ภายในห้องพักอาศัย เช่น ไม่จุดธูปเทียนทิ้งไว้ ไม่เสียบปลั๊กไฟหรืออุปกรณ์ไฟฟ้าต่างๆ ในขณะที่ไม่ได้ใช้งาน เป็นต้น

ในภาวะฉุกเฉิน ผู้พักอาศัยต้องตั้งสติและปฏิบัติตามแผนการอพยพอย่างเป็นขั้นตอน ให้ความร่วมมือและปฏิบัติตามคำแนะนำของเจ้าหน้าที่ที่เกี่ยวข้องอย่างเคร่งครัด

1. **ระยะก่อนเกิดเหตุ** ประกอบด้วย แผนการตรวจสอบระบบป้องกันอัคคีภัย แผนรณรงค์ป้องกันอัคคีภัย และแผนการฝึกอบรม โดยโครงการจะเตรียมแผนป้องกันอัคคีภัยซึ่งอยู่ในความรับผิดชอบของผู้บริหารโครงการและพนักงานโครงการทุกฝ่าย ดังนี้

(1) **<u>แผนการสำรวจความเสี่ยงและตรวจตรา</u>** เป็นแผนการสำรวจความเสี่ยงและตรวจตรา เพื่อเฝ้าระวังป้องกันและขจัดต้นเหตุของการเกิดเพลิงไหม้ รวมทั้งการบำรุงรักษาเครื่องมืออุปกรณ์ต่างๆ ให้มีความพร้อมในการใช้งานอยู่เสมอ ดังนี้

- ทีมช่างประจำโครงการ ดูแลความพร้อมของอุปกรณ์แจ้งเหตุเพลิงไหม้และอุปกรณ์ป้องกันและระงับอัคคีภัยรวมทั้งอุปกรณ์อื่นๆ โดยตรวจสอบสภาพความพร้อมในการใช้งานของอุปกรณ์ต่างๆ ทุก 3 เดือน ได้แก่ อุปกรณ์แจ้งเหตุเพลิงไหม้ (เครื่องตรวจจับความร้อน เครื่องตรวจจับควัน ปุ่มกดแจ้งสัญญาณอัคคีภัย) และอุปกรณ์ป้องกันและระงับอัคคีภัย (หัวรับน้ำดับเพลิง หัวกระจายน้ำดับเพลิง ถังเครื่องมือดับเพลิงแบบมือถือ สายฉีดน้ำดับเพลิง และอุปกรณ์ในตู้ FHC) และป้าย/เครื่องหมายแสดงการหนีไฟ/ผังเส้นทางการหนีไฟ ให้อยู่ในสภาพดีและสามารถมองเห็นได้ชัดเจน
- มีการจัดเก็บข้อมูลต่างๆ เช่น ชนิดของเชื้อเพลิง สารเคมี สารไวไฟ ระบบไฟฟ้าจุดที่มีโอกาสเสี่ยงต่อการเกิดเพลิงไหม้ และต้องมีการบันทึกข้อมูลเกี่ยวกับคุณสมบัติลักษณะการลุกไหม้ ปริมาณของสารอันตราย เพื่อให้นิติบุคคลวางแผนในการจัดการสารต่างๆ อย่างถูกต้องและปลอดภัย
- ดูแลตรวจสอบบันไดหนีไฟ จุดรวมพล และเส้นทางที่ใช้เข้า-ออก ไม่มีสิ่งกีดขวางทั้งในเวลาปกติและเวลาฉุกเฉิน โดยให้อยู่ในสภาพพร้อมใช้งานเสมอทุกๆ 3 เดือน
- หากพบอุปกรณ์ใดผิดปกติหรือชำรุดเสียหาย ให้แจ้งผู้ที่เกี่ยวข้องทันที เพื่อดำเนินการแก้ไขหรือซ่อมแซมให้อยู่ในสภาวะปกติพร้อมใช้งาน
- ทำความสะอาดพื้นที่จัดเก็บอุปกรณ์ วัสดุ สิ่งของต่างๆ คัดแยกวัสดุที่เป็นเชื้อเพลิง วัตถุไวไฟให้อยู่ในที่เหมาะสมและเป็นระเบียบเรียบร้อย
- จัดทำผังขั้นตอนการปฏิบัติขณะเกิดเหตุเพลิงไหม้ไว้อย่างชัดเจน รวมทั้งระบุเบอร์ติดต่อสถานีดับเพลิงตลาดพลู และสถานีตำรวจนครบาลตลาดพลู ไว้บริเวณที่สามารถเห็นได้ชัดเจน
- จดบันทึกข้อมูลการตรวจเช็ค และรายงานการซ่อมบำรุงรักษาทุกครั้งหลังการตรวจสอบ

(2) **แผนรณรงค์ป้องกันอัคคีภัย** เพื่อให้ผู้ใช้อาคารและเจ้าหน้าที่ตื่นตัวและตระหนักในการป้องกันและระงับอัคคีภัยในโครงการ รวมทั้งให้เจ้าหน้าที่ได้มีความรู้ที่ถูกต้องเกี่ยวกับการป้องกันและระงับอัคคีภัย ดังนี้

- จัดทำแผ่นพับประชาสัมพันธ์กิจกรรม 5 ส. การห้ามสูบบุหรี่ในพื้นที่ที่กำหนด ห้ามก่อให้เกิดเปลวไฟในพื้นที่ที่กำหนด เพื่อให้ผู้พักอาศัยและพนักงานในโครงการได้รับทราบ
- จัดทำแผนผังเส้นทางการอพยพหนีไฟ และจุดรวมพลเบื้องต้นของโครงการ (บริเวณพื้นที่สีเขียวโครงการ) เมื่อเกิดเหตุเพลิงไหม้ให้ผู้พักอาศัยเห็นได้อย่างชัดเจน และติดตั้งไว้ที่บริเวณโถงบันไดหลัก และบันไดหนีไฟของแต่ละส่วนของอาคารทุกชั้น
- จัดทำคู่มือรณรงค์ความปลอดภัยและเอกสารแผ่นพับเพื่อประชาสัมพันธ์ให้ตระหนักถึงความเสี่ยงต่อการเกิดอัคคีภัยต่อโครงการ (ห้ามทำกิจกรรมที่เสี่ยงต่อการเกิดเพลิงไหม้ภายในห้องพักอาศัย เช่น ไม่จุดธูปเทียนทิ้งไว้ ไม่เสียบปลั๊กไฟหรืออุปกรณ์ไฟฟ้าต่างๆ ในขณะที่ไม่ได้ใช้งาน)

(3) **แผนปฏิบัติการฝึกซ้อมและฝึกอบรม** โดยมีผู้จัดการแต่ละส่วนของอาคารเป็นหัวหน้าทีมหรือผู้ประสานงานเหตุฉุกเฉิน (Coordinator) ซึ่งมีหน้าที่สั่งการ ควบคุมการปฏิบัติการตามแผนป้องกันและระงับอัคคีภัยของโครงการ รวมทั้งประสานงานกับเช่น สถานีดับเพลิงตลาดพลูและสถานีตำรวจนครบาลตลาดพลูโดยมีรายละเอียดดังนี้

- จัดให้มีการฝึกซ้อมอพยพผู้พักอาศัยและพนักงานโครงการออกจากอาคารไปตามเส้นทางหนีไฟไปยังจุดรวมพลของโครงการ โดยประสานงานให้สถานีดับเพลิงตลาดพลูมาฝึกซ้อมอย่างน้อยปีละ 2 ครั้ง ซึ่งจุดรวมพลของโครงการจัดไว้บริเวณพื้นที่สีเขียว (ไม่รวมพื้นที่ปลูกไม้ยืนต้น) จำนวน 2 จุด ขนาด 805.83 ตร.ม. โดยสามารถรองรับจำนวนคนได้ 3,224 คน (0.25 ตร.ม./คน) ซึ่งเพียงพอต่อผู้พักอาศัยและพนักงานโครงการ จำนวน 3,007 คน หรือคิดเป็นสัดส่วนพื้นที่จุดรวมพลต่อจำนวนใช้อาคาร 0.27 ตร.ม./คน ทั้งนี้ จุดรวมพลเบื้องต้นนี้จะเป็นตำแหน่งที่ผู้พักอาศัยและพนักงานภายในโครงการจะอพยพจากอาคารมายังจุดดังกล่าว เพื่อตรวจสอบจำนวนคนและอพยพหนีไฟออกนอกพื้นที่โครงการต่อไป
- จัดให้มีการอบรมเกี่ยวกับข้อควรปฏิบัติขณะเกิดเพลิงไหม้ ให้แก่ผู้พักอาศัยภายในอาคาร เช่น วิธีการใช้เครื่องมือดับเพลิงแบบมือถือ สัญญาณเตือนอัคคีภัยต่างๆ เพื่อให้สามารถใช้งานอุปกรณ์ต่างๆ ได้ในกรณีที่เจ้าหน้าที่ที่รับผิดชอบไม่ได้อยู่ในบริเวณนั้น โดยประสานงานให้สถานีดับเพลิงที่รับผิดชอบ (สถานีดับเพลิงตลาดพลู) มาฝึกอบรมให้ผู้พักอาศัยและพนักงานภายในโครงการ
- กำหนดให้ทีมดับเพลิงของโครงการจะต้องเข้ารับการอบรมเบื้องต้นจากสำนักป้องกันและบรรเทาสาธารณภัย หรือหน่วยราชการอื่นที่เกี่ยวข้อง ภายใน 1 ปีนับตั้งแต่เปิดดำเนินโครงการและหลังจากนั้นให้ทำการอบรมต่อเนื่องทุก 3 ปี

2. *ขณะเกิดเหตุ* เป็นการบริหารจัดการเมื่อเกิดเหตุเพลิงไหม้ ประกอบด้วย 2 แผนการหลัก คือ แผนการดับเพลิง และแผนการอพยพหนีไฟ โดยมีรายละเอียดแผนการทำงานเมื่อเกิดเหตุเพลิงไหม้ และแผนอพยพหนีไฟ ดังนี้

2.1 แผนการดับเพลิง

2.1.1 ผู้รับผิดชอบขณะเกิดเหตุ ดังนี้

(ก) ทีมงานที่รับผิดชอบในตัวอาคารที่เกิดเหตุ ได้แก่ ทีมดับเพลิง ทีมค้นหาและปฐมพยาบาล และทีมเคลื่อนย้ายทรัพย์สินและเอกสารสำคัญ

(ข) ทีมงานที่รับผิดชอบที่กองอำนวยการ ได้แก่ ผู้อำนวยการดับเพลิง ฝ่ายทะเบียนและข้อมูล ทีมประสานงานเหตุภาวะฉุกเฉิน (ฝ่ายประสานงานภายนอก และฝ่ายประสานงานภายในโดยวิทยุสื่อสาร) ทีมประชาสัมพันธ์ ฝ่ายช่างและอาคาร พนักงานรักษาความปลอดภัย ทีมดับเพลิง และฝ่ายปฐมพยาบาล รถพยาบาล

2.1.2 วิธีปฏิบัติเมื่อเกิดเหตุ

เป็นการบริหารจัดการเมื่อเกิดเหตุเพลิงไหม้ ประกอบด้วย 2 แผนการหลัก คือ แผนการดับเพลิง และแผนการอพยพหนีไฟ โดยมีรายละเอียดแผนการทำงานเมื่อเกิดเหตุเพลิงไหม้ และแผนอพยพหนีไฟ

1) แผนการดับเพลิง

เมื่อเกิดเหตุเพลิงไหม้หรือเหตุฉุกเฉินขึ้น จะต้องมีแผนการปฏิบัติงานของผู้เกี่ยวข้องและผู้ใช้อาคารภายในโครงการ โดยจะใช้เมื่อเกิดเหตุเพลิงไหม้ ซึ่งเป็นสาเหตุอันอาจก่อให้เกิดอันตรายต่อชีวิต ทรัพย์สิน และสิ่งแวดล้อม ของพนักงานที่ปฏิบัติหน้าที่งานประจำในพื้นที่และผู้ที่ใช้อาคารภายในโครงการ ดังแสดงขั้นตอนการปฏิบัติตามแผนป้องกันและระงับอัคคีภัยใน**รูปที่ 4** โดยแบ่งระดับของการเกิดเหตุดังนี้

ระดับที่ 1 หมายถึง เหตุที่เกิดขึ้นภายในอาคารหรือห้องพัก และสามารถระงับเหตุหรือควบคุมเหตุได้ด้วยบุคคลในโครงการ โดยใช้อุปกรณ์ดับเพลิงเบื้องต้น

ระดับที่ 2 หมายถึง เหตุที่เกิดขึ้นภายในอาคาร หรือห้องพัก และเมื่อบุคคลในที่เกิดเหตุนั้นๆ ระงับเหตุฉุกเฉินระดับที่ 1 แล้ว แต่ไม่สามารถควบคุมได้ จึงมีความจำเป็นต้องใช้ระดับที่ 2 โดยมีขั้นตอนปฏิบัติเมื่อเกิดเหตุเพลิงไหม้ภายในโครงการ ดังนี้

(1) เมื่อผู้ประสบเหตุไม่สามารถดับเพลิงได้ด้วยตนเอง จะกดอุปกรณ์ส่งเสียงสัญญาณหรือสวิทช์แจ้งสัญญาณเพลิงไหม้ที่อยู่ใกล้ที่สุด ซึ่งจะส่งเสียงสัญญาณครอบคลุมทั้งชั้นที่เกิดเหตุ และส่งสัญญาณไปยังที่ห้องควบคุมอัคคีภัย เพื่อให้ทีมดับเพลิงของโครงการมาทำการดับเพลิงเบื้องต้นโดยใช้ถังดับเพลิงของแต่ละชั้น

(2) เมื่อทีมดับเพลิงไม่สามารถควบคุมเหตุที่เกิดขึ้นนั้นได้ พนักงานประจำห้องควบคุมอัคคีภัย สามารถใช้ระบบติดต่อส่งเสียงสัญญาณ ซึ่งจะส่งสัญญาณแบบเสียงพูดฉุกเฉินหรือส่งเสียงสัญญาณจากห้องควบคุมอัคคีไปยังส่วนต่างๆ ภายในอาคารทั่วทั้งอาคาร เพื่อเตรียมอพยพผู้พักอาศัย รวมทั้งพนักงานออกภายนอกอาคาร และประสานแจ้งเหตุไปยังหน่วยงานที่เกี่ยวข้อง เช่น สถานีดับเพลิงตลาดพลู สถานีตำรวจนครบาลตลาดพลู สำนักงานเขตธนบุรี และการไฟฟ้านครหลวงเขตยานนาวา มาให้ความช่วยเหลือต่อไป

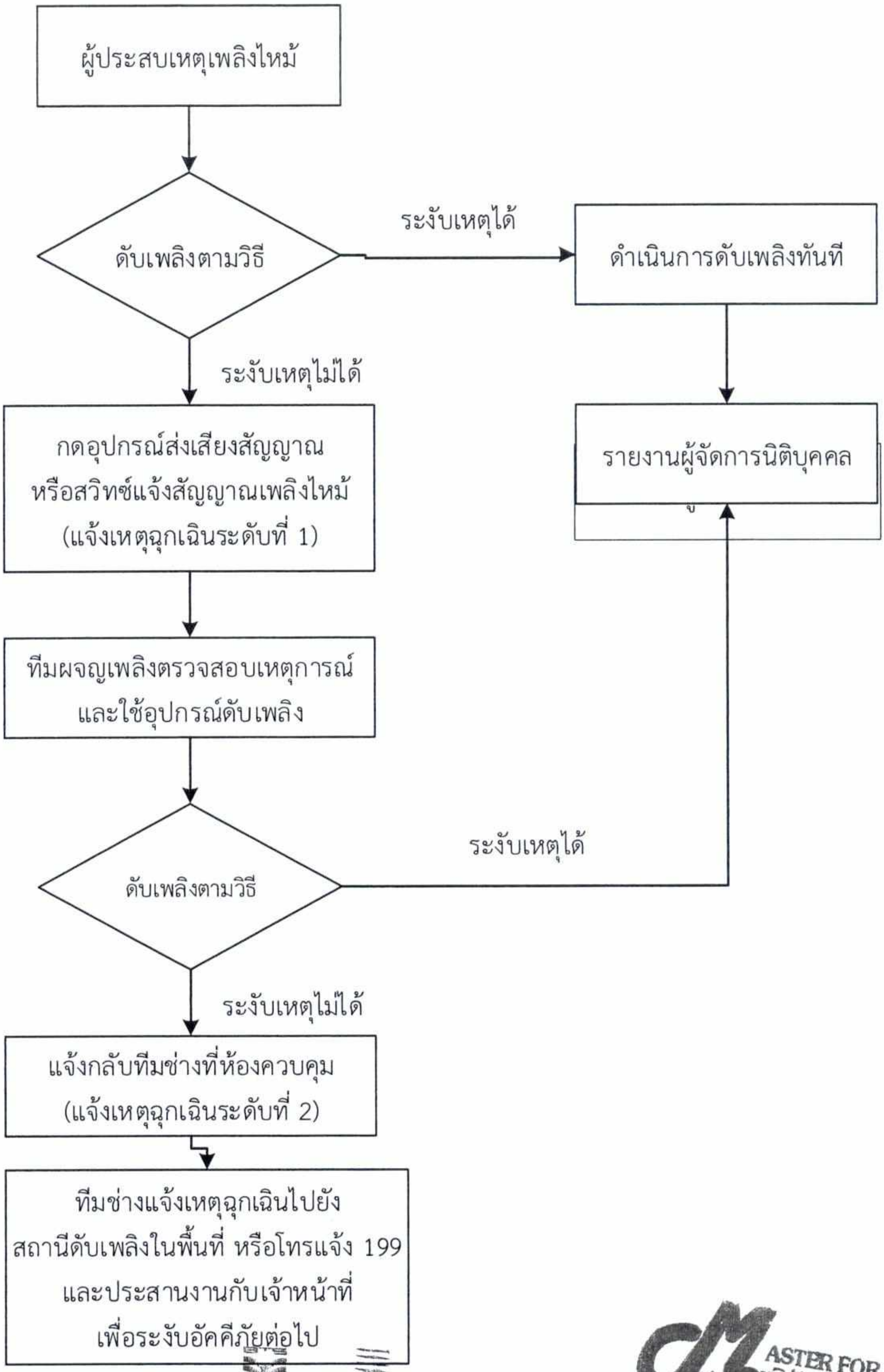

รูปที่ 2 ขั้นตอนการปฏิบัติตามแผนป้องกันและระงับอัคคีภัย

SANSIRI
บริษัท บีทีเอส แสนสิริ โฮลดิ้ง ทู จำกัด
BTS Sansiri Holding Two Limited

ASTER FOR GREEN CO.,LTD
บริษัท มาสเตอร์ ฟอร์ กรีน จำกัด

(3) <u>ช่างอาคารทำการตัดกระแสไฟฟ้า</u>ของห้องที่เกิดเหตุหรือตัดกระแสไฟฟ้าทั้งชั้นเมื่อต้องใช้น้ำดับเพลิงเบื้องต้นและจะได้ประสานมายังห้องควบคุมระบบเพื่อให้ช่วยเพิ่มแรงดันน้ำและเปิดสัญญาณเสียงให้อพยพดังทั้งอาคาร และช่วยตัดกระแสไฟฟ้าทั้งอาคารเมื่อต้องใช้น้ำในการดับเพลิงอย่างต่อเนื่อง

(4) <u>จัดเจ้าหน้าที่รักษาความปลอดภัยของโครงการ</u>อำนวยความสะดวกให้กับเจ้าหน้าที่ดับเพลิงในการดูแลเส้นทางรถวิ่งและปิดการจราจรรอบด้านอาคารที่เกิดเหตุ เพื่อไม่ให้ผู้ที่ไม่เกี่ยวข้องขวางทางการทำงานของเจ้าหน้าที่ดับเพลิงจากสถานีดับเพลิงตลาดพลู และจัดที่สำหรับจอดรถดับเพลิงบริเวณหัวรับน้ำดับเพลิง

(5) <u>ทีมดับเพลิงนำแบบแปลนอาคารให้กับเจ้าหน้าที่ดับเพลิง</u>เพื่อแสดงเส้นทางการหนีไฟ ตำแหน่งโถงลิฟต์ดับเพลิง และตำแหน่ง FHC เป็นต้น พร้อมทั้งนำทางเจ้าหน้าที่ดับเพลิงไปยังที่เกิดเหตุ

(6) <u>ทีมค้นหาปฐมพยาบาล</u> ให้รีบไปยังชั้นที่เกิดเหตุและชั้นที่สูงกว่าที่เกิดเหตุทุกชั้นเพื่อแจ้งให้ผู้ที่อยู่ภายในอาคารได้ทราบว่าเกิดอะไร และเมื่อผู้ที่อยู่ภายในอาคารทุกห้องได้ออกมาหมดแล้วให้ทำเครื่องหมายเพื่อให้ทราบว่าได้มีการตรวจค้นและไม่มีใครอยู่ภายในแล้ว

2) แผนการอพยพหนีไฟ

แผนอพยพหนีไฟนั้นกำหนดขึ้นเพื่อความปลอดภัยของชีวิตและทรัพย์สินของผู้ใช้อาคารและผู้ใช้บริการโครงการในขณะเกิดเหตุเพลิงไหม้ เมื่อระบบสัญญาณแจ้งเหตุเพลิงไหม้ตรวจพบควันหรือความร้อนในระดับที่จะก่อให้เกิดเพลิงไหม้ได้ อุปกรณ์จะส่งสัญญาณอัตโนมัติเข้าสู่แผงควบคุมระบบแจ้งเหตุ ซึ่งจะแจ้งเหตุเพลิงไหม้พร้อมทั้งโซนที่เกิดเหตุด้วยไฟสัญญาณกระพริบขึ้นที่แผงแจ้งเหตุเพลิงไหม้ พร้อมทั้งมีเสียงสัญญาณเฉพาะที่แผงควบคุมหลัก จนกว่าผู้ควบคุมจะกดสวิทซ์ตัดเสียง แต่หลอดไฟสัญญาณยังคงติดอยู่จนกว่าระบบจะกลับสู่เหตุการณ์ปกติ และถ้าไม่มีผู้ใดกดสวิทซ์ตัดเสียงภายในระยะเวลาที่ตั้งไว้ ระบบจะส่งสัญญาณไปยังโซนหรือชั้นที่เกิดเพลิงไหม้และชั้นอื่นที่อยู่ชั้นบนและชั้นล่างลงมา และเวลาถัดไปอีก 5-10 นาที (เวลาสามารถตั้งได้ภายหลัง) ให้ส่งสัญญาณแจ้งเหตุเพลิงไหม้ทั่วอาคาร (General Alarm) เพื่อให้ผู้ใช้อาคารอพยพหนีไฟออกจากอาคาร โดยโครงการมีเส้นทางอพยพหนีไฟลงสู่จุดรวมพลดังนี้

<u>เส้นทางอพยพหนีไฟลงสู่จุดรวมพลบริเวณชั้นล่าง</u>

บันไดหนีไฟของโครงการทุกอาคาร เมื่อลงสู่ชั้นล่างของโครงการ จะเป็นประตูสามารถเปิดย้อนกลับในทิศทางเดิมได้ (Re-Enty) ทั้งหมด (ยกเว้นประตูหนีไฟชั้น 1) และจะออกสู่ทางเดินหรือถนนภายในโครงการทั้งหมดโดยไม่มีสิ่งกีดขวางไปยังพื้นที่จุดรวมพลของโครงการบริเวณใกล้เคียง จำนวน 4 จุด สำหรับแบบแปลนทางหนีไฟและตำแหน่งอุปกรณ์ป้องกันอัคคีภัยแต่ละชั้น ซึ่งเพียงพอกับผู้ใช้อาคารและพนักงานของโครงการ โดยจุดรวมพลดังกล่าวสามารถเปลี่ยนแปลงได้ โดยประเมินจากการฝึกซ้อมการหนีไฟและการซ้อมดับเพลิงประจำปี

<u>จุดรวมพลชั้นล่างของโครงการ</u> มีจำนวน 2 จุด บริเวณด้านทิศตะวันตกของโครงการ มีพื้นที่รวม 805.83 ตร.ม. โดยพื้นที่จุดรวมพลสามารถรองรับจำนวนคนได้ 3,224 คน (0.25 ตร.ม./คน) ซึ่งเพียงพอต่อผู้พักอาศัยและพนักงานโครงการ จำนวน 3,007 คน หรือคิดเป็นสัดส่วนพื้นที่จุดรวมพลต่อจำนวนใช้อาคาร 0.27 ตร.ม./คน ทั้งนี้ จุดรวมพลเบื้องต้นนี้จะเป็นตำแหน่งที่ผู้พักอาศัยและพนักงานภายในโครงการจะอพยพจากอาคารมายังจุดดังกล่าว เพื่อตรวจสอบจำนวนคนและอพยพหนีไฟออกนอกพื้นที่โครงการต่อไป

<u>เส้นทางอพยพหนีไฟขึ้นไปพื้นที่หนีไฟทางอากาศ</u>

พื้นที่หนีไฟทางอากาศตั้งอยู่ที่ชั้นหลังคาของอาคาร จำนวน 1 แห่ง มีคิดเป็นพื้นที่ประมาณ 100 ตร.ม. ในกรณีที่ไม่สามารถใช้บันไดหนีไฟเพื่อลงสู่ด้านล่างของอาคารได้ จำเป็นต้องหนีไฟขึ้นไปบนชั้นหนีไฟทางอากาศของอาคาร โดยทีมดับเพลิงหรือทีมค้นหาให้นำผู้ที่อยู่ภายในอาคารใช้บันไดหนีไฟ เพื่อขึ้นไปบนพื้นที่หนีไฟทางอากาศที่โครงการได้จัดเตรียมไว้ ขนาด 10x10 ตร.ม. โดยใช้วิทยุสื่อสารแจ้งผู้อำนวยการดับเพลิง ทีมดับเพลิง และทีมประสานงาน ฯลฯ ให้รับทราบว่ามีการอพยพไปยังพื้นที่หนีไฟทางอากาศ โดยทีมประสานงานทำการแจ้งสถานีดับเพลิงตลาดพลู ซึ่งเป็นผู้ประสานงานเหตุฉุกเฉินจะทำหน้าที่ประสานงานกับกองบินตำรวจ สามารถติดต่อได้ตลอด 24 ชม. ที่เบอร์โทร 02-510-4381 หรือในเวลาทำการที่เบอร์โทร 02-510-9142 และสำนักป้องกันและบรรเทาสาธารณภัย กรุงเทพมหานคร ที่เบอร์โทรสายด่วน 199 หรือในเวลาทำการที่เบอร์โทร 02-354-6858 เพื่อขอความช่วยเหลือเข้าร่วมปฏิบัติการในจุดเกิดเหตุ จากนั้นทางกองบินตำรวจจะสั่งการให้เจ้าหน้าที่ผู้รับผิดชอบที่มีความเชี่ยวชาญนำเฮลิคอปเตอร์ บินมายังพื้นที่โครงการ เมื่อมาถึงจะบินวนเพื่อประเมินสถานการณ์และวางแผนในการช่วยเหลือ ในกรณีที่สามารถช่วยเหลือได้ เจ้าหน้าที่ของกองบินตำรวจ จะโรยสลิงพร้อมกับโรยตัวลงมาบนพื้นที่หนีไฟทางอากาศ (สลิงมีความยาวประมาณ 250 ฟุต หรือ 80 ม.) สามารถรับน้ำหนักได้ถึง 300 กก. วิธีการนี้จะใช้สลิงยึดติดกับผู้ประสบภัยแล้วดึงขึ้นเฮลิคอปเตอร์ (อพยพได้ครั้งละ 1-2 คน) หรือใช้กระเช้า (อพยพได้ครั้งละ 5-6 คน) โดยเจ้าหน้าที่ของกองบินตำรวจกับทีมเจ้าหน้าที่อพยพหนีไฟของโครงการจะจัดระเบียบผู้ประสบภัยที่จะอพยพตามลำดับความสำคัญคือ ผู้บาดเจ็บจะถูกลำเลียงไปก่อน จากนั้นจึงเป็นเด็ก ผู้สูงอายุ ผู้หญิง และผู้ชาย ตามลำดับ ซึ่งเฮลิคอปเตอร์จะนำผู้ประสบภัยไปลงยังพื้นที่ปลอดภัยที่มีการเตรียมหน่วยพยาบาลไว้เพื่อความช่วยเหลือเบื้องต้นในกรณีมีผู้บาดเจ็บก่อนนำส่งโรงพยาบาล แล้วจึงบินวนกลับมารับผู้ประสบภัยที่อยู่บนพื้นที่หนีไฟทางอากาศจนกระทั่งไม่มีผู้ตกค้าง ทั้งนี้ ทีมค้นหา ทีมดับเพลิง จะควบคุมผู้อพยพที่ขึ้นไปบนพื้นที่หนีไฟทางอากาศที่อยู่ระหว่างการรอให้ความช่วยเหลือ อยู่ในความสงบ เพื่อรอรับความช่วยเหลือต่อไป

การอพยพหนีไฟของโครงการจะดำเนินการโดยมอบหมายทีมดับเพลิง ทีมค้นหาและปฐมพยาบาลเป็นผู้นำทางในการอพยพหนีไฟ โดยมีขั้นตอนดังนี้

(1) ทีมเจ้าหน้าที่อพยพหนีไฟของโครงการจะจัดระเบียบผู้ประสบภัยที่จะอพยพตามลำดับความสำคัญคือ ผู้บาดเจ็บจะถูกลำเลียงไปก่อน จากนั้นจึงเป็นเด็ก ผู้สูงอายุ ผู้หญิง และผู้ชาย ตามลำดับ เพื่อไปยังพื้นที่ปลอดภัยที่มีการเตรียมหน่วยพยาบาลไว้เพื่อความช่วยเหลือเบื้องต้นในกรณีมีผู้บาดเจ็บก่อนนำส่งโรงพยาบาล

(2) อำนวยการจัดเตรียมเจ้าหน้าที่คอยรองรับผู้ที่อยู่ภายในอาคารที่ได้ทำการอพยพลงมาตามฝ่ายต่างๆ ที่ได้กำหนดไว้ให้ประจำที่จุดนัดพบ เพื่อนำไปจุดรวมพลของโครงการ

(3) ผู้อำนวยการจัดเตรียมเจ้าหน้าที่ทำการตรวจเช็ครายชื่อผู้ที่อยู่ภายในอาคารว่าครบหรือไม่ ถ้ามีการสูญหายต้องแจ้งทีมค้นหาของอาคารเข้าทำการตรวจค้นหาอีกครั้ง

(4) เมื่อตรวจค้นหาเรียบร้อยแล้วมาทำหน้าที่เป็นผู้นำทางหนีไฟแทนทีมดับเพลิงที่กำลังทำหน้าที่ในการดับเพลิงอยู่ โดยให้นำทางอพยพหนีไฟได้เลยไม่ต้องรอคำสั่งอพยพ เมื่อทราบว่าสามารถดับเพลิงเบื้องต้นได้แล้วทุกท่านไปรวมตัวกันที่จุดรวมพลชั้นล่าง

(5) ทีมเคลื่อนย้ายเอกสารและทรัพย์สินสำคัญของส่วนสำนักงานนิติบุคคล (ส่วนกลาง) ให้ทำการเคลื่อนย้ายเอกสารที่มีความสำคัญที่สูญหายหรือได้รับความเสียหายไม่ได้ให้ทำการเคลื่อนย้ายลงมายังกองอำนวยการ

3. ***ระยะหลังเกิดเหตุ*** ประกอบด้วย แผนบรรเทาทุกข์ต่อเนื่อง และแผนปฏิรูป/ฟื้นฟู ดังนี้

3.1 **แผนสำรวจและประเมินความเสียหาย** เมื่อเหตุการณ์เพลิงไหม้สงบเรียบร้อยแล้วผู้ประสานงานเหตุฉุกเฉินสั่งแจ้งพนักงานประจำห้องควบคุมอัคคีภัยประกาศความสงบและสำรวจและประเมินความเสียหาย เพื่อเป็นการรองรับความเสียหายที่เกิดจากเหตุฉุกเฉินร้ายแรง ดังนั้น หลังจากเกิดเหตุฉุกเฉินแล้วต้องดำเนินการดังนี้

- สำรวจและประเมินความเสียหาย
- การช่วยชีวิตและการค้นหาผู้เสียชีวิต
- การเคลื่อนย้ายผู้ประสบภัยและทรัพย์สินของผู้ตาย
- การช่วยเหลือสงเคราะห์ผู้ประสบภัยและการประชาสัมพันธ์สร้างความเข้าใจ
- การรายงานสถานการณ์และผลการปฏิบัติงาน

<u>การค้นหาและช่วยชีวิต</u> ทีมดับเพลิงมีหน้าที่ค้นหาและช่วยชีวิตตามการสั่งการของผู้อำนวยการดับเพลิง โดยปฏิบัติดังนี้

- ตรวจสอบจำนวนผู้บาดเจ็บ ผู้พักอาศัย และพนักงานโครงการ เพื่อทราบจำนวนที่แน่นอน
- วางแผนค้นหา โดยคำนึงถึงความปลอดภัยของทีมที่เข้าค้นหา
- กำหนดตัวบุคคลที่จะเข้าไปค้นหาในที่เกิดเหตุ
- กรณีที่จะต้องอุปกรณ์พิเศษในการเข้าไปค้นหาและช่วยชีวิต จะต้องให้ผู้เชี่ยวชาญเฉพาะด้านเป็นผู้ดำเนินการ เช่น การเข้าไปในที่อับ ฯลฯ
- ผู้ที่ไม่เกี่ยวข้อง ห้ามเข้าในพื้นที่โดยเด็ดขาด
- ทีมค้นหาหรือช่วยชีวิตจากหน่วยงานภายนอกต้องได้รับอนุญาตจากผู้อำนวยการดับเพลิงก่อนการเข้าในพื้นที่ค้นหา

3.2 **แผนบรรเทาทุกข์และฟื้นฟูความเสียหาย** เป็นแผนที่ปฏิบัติต่อเนื่องจากขั้นตอนขณะเกิดภัย ซึ่งกำหนดให้มีการจัดตั้งศูนย์อำนวยการเฉพาะกิจช่วยเหลือบรรเทาความเดือดร้อนของผู้ประสบอัคคีภัย โดยมีขั้นตอนคือการสำรวจความเสียหายและให้ความช่วยเหลือเฉพาะหน้าแก่ผู้ประสบภัย โดยมีรายละเอียดแผนบรรเทาทุกข์และมีเป้าหมายคือผู้พักอาศัย และพนักงานโครงการ ดังนี้

- จัดตั้งศูนย์เฉพาะกิจช่วยเหลือบรรเทาความเดือดร้อนผู้ประสบอัคคีภัย
- สำรวจความเสียหายที่เกิดขึ้นต่อผู้พักอาศัย และพนักงานโครงการ ทั้งทางร่างกายและจิตใจรวมถึงทรัพย์สินของผู้ประสบอัคคีภัย
- จัดทำแผนการให้ความช่วยเหลือ โดยวิเคราะห์ข้อมูลที่ได้จากการสำรวจความเสียหาย นำมาจัดทำแผน โดยเน้นที่การให้ความช่วยเหลือเฉพาะหน้าทางด้านจิตใจ และด้านการดำรงชีวิตประจำวัน ได้แก่ ปัจจัย 4
- ติดตามการให้ความช่วยเหลือผู้ประสบอัคคีภัย เพื่อตรวจสอบการให้ความช่วยเหลือว่าตรงกับความต้องการของผู้ประสบภัยและตรงกับแผนการให้ความช่วยเหลือ
- จัดทำสรุปผลการให้ความช่วยเหลือเพื่อรวบรวมข้อมูลเพื่อนำไปสู่การฟื้นฟูผู้ประสบภัยต่อไปรวมถึงเสนอแนวทางการปฏิบัติงานให้มีประสิทธิภาพยิ่งขึ้นจากปัญหาและอุปสรรคในการดำเนินงานที่ผ่านมา รายงานให้ผู้ประสานงานเหตุฉุกเฉิน (ผู้จัดการนิติบุคคล) ทราบ

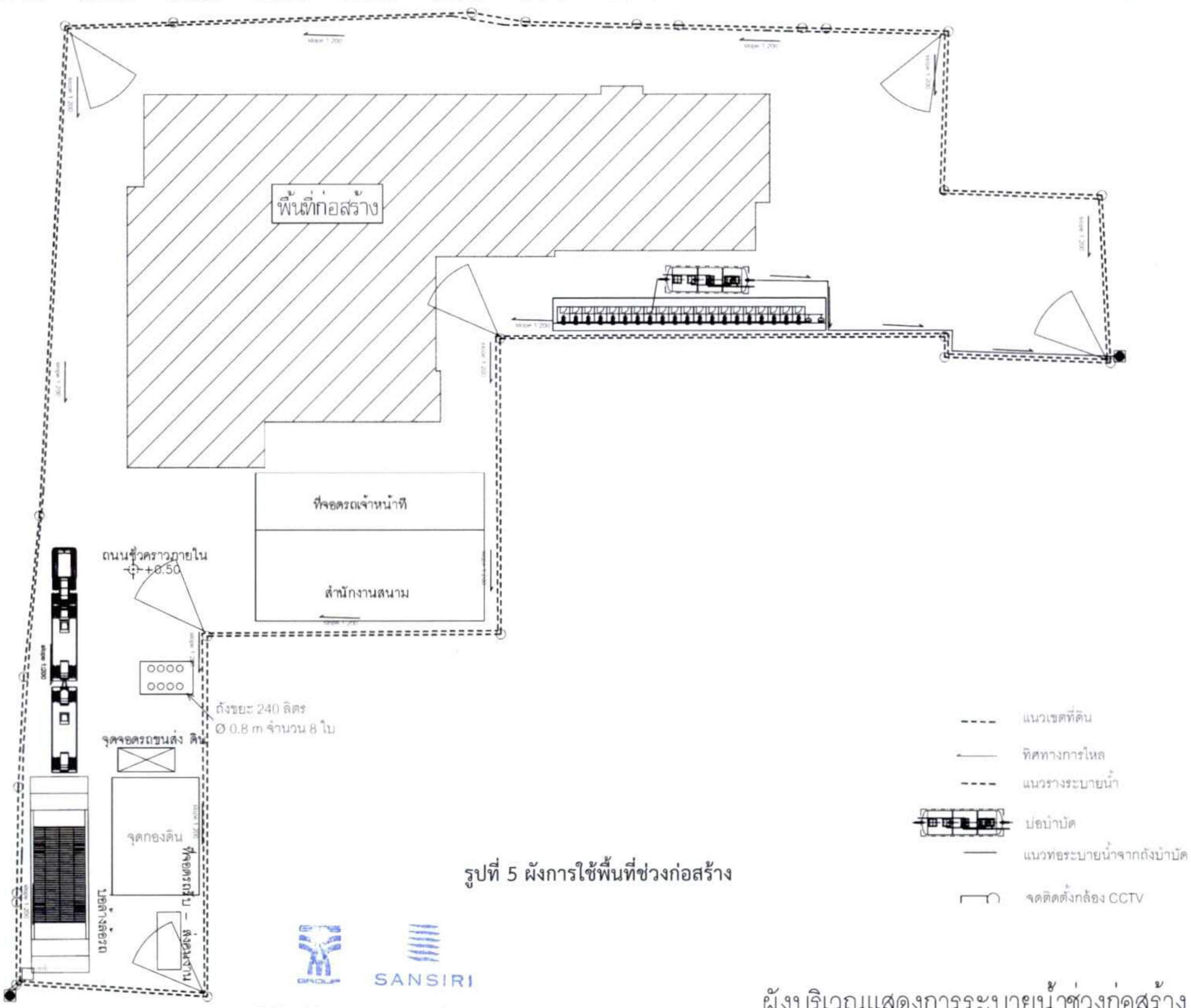

รูปที่ 5 ผังการใช้พื้นที่ช่วงก่อสร้าง

ผังบริเวณแสดงการระบายน้ำช่วงก่อสร้าง

บริษัท บีทีเอส แสนสิริ โฮลดิ้ง ทู จำกัด
BTS Sansiri Holding Two Limited

ลงชื่อ...เจ้าของโครงการ
(นางสาวพัชริน เขี้ยวแก้ว)
ผู้รับมอบอำนาจ/บริษัท บีทีเอส แสนสิริ โฮลดิ้ง ทู จำกัด

ลงชื่อ...บุคคลธรรมดาผู้มีสิทธิจัดทำรายงาน
(นายอาหะหมัด เจ๊ะแม็ง)
บริษัท มาสเตอร์ ฟอร์ กรีน จำกัด

MASTER FOR GREEN CO.,LTD
บริษัท มาสเตอร์ ฟอร์ กรีน จำกัด

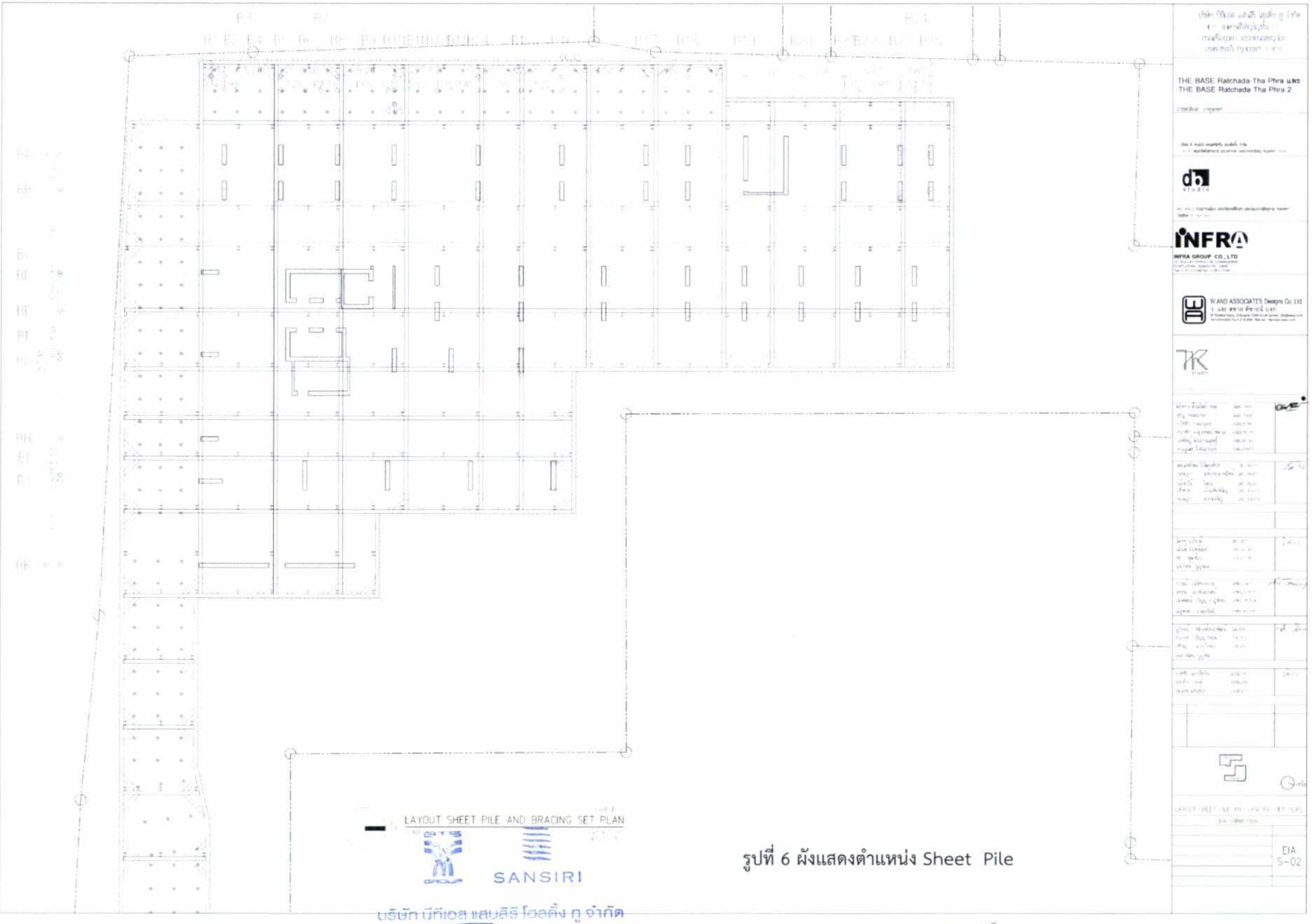

รูปที่ 6 ผังแสดงตำแหน่ง Sheet Pile

บริษัท บีทีเอส แสนสิริ โฮลดิ้ง ทู จำกัด
BTS Sansiri Holding Two Limited

ลงชื่อ.. เจ้าของโครงการ
(นางสาวพัชริน เขียวแก้ว)
ผู้รับมอบอำนาจ/บริษัท บีทีเอส แสนสิริ โฮลดิ้ง ทู จำกัด

ลงชื่อ.. บุคคลธรรมดาผู้มีสิทธิจัดทำรายงาน
(นายอาหะหมัด เจ๊ะแม็ง)
บริษัท มาสเตอร์ ฟอร์ กรีน จำกัด

MASTER FOR GREEN CO.,LTD.
บริษัท มาสเตอร์ ฟอร์ กรีน จำกัด

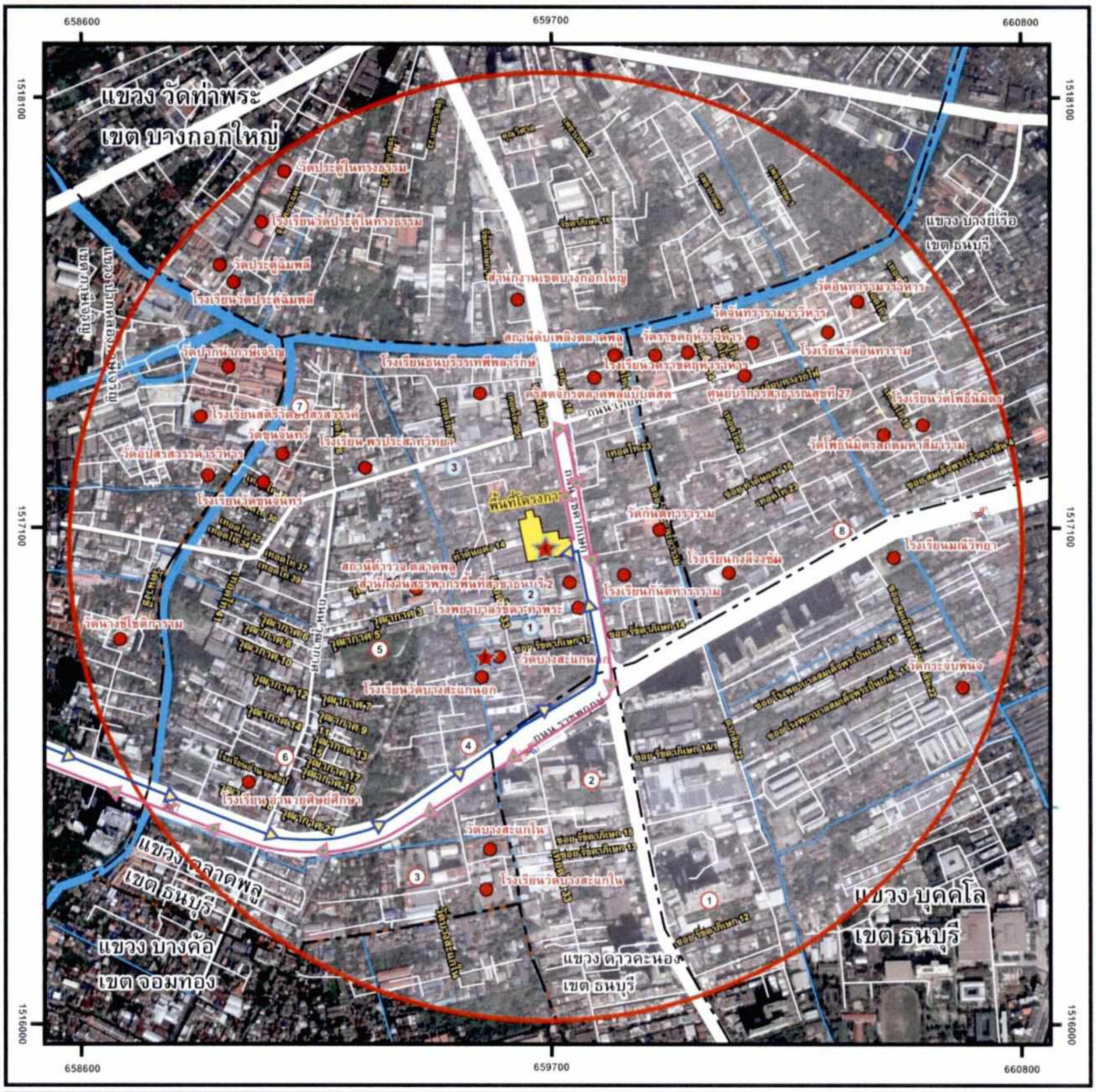

สัญลักษณ์

- พื้นที่โครงการ
- ถนน
- แม่น้ำ คลอง
- พื้นที่อ่อนไหว
- รัศมี 1000 เมตร
- ขอบเขตของแขวง
- ขอบเขตของเขต
- จุดตรวจวัดคุณภาพสิ่งแวดล้อม
  1. พื้นที่โครงการ
  2. วัดบางสะแกนอก

บริเวณที่อยู่ระหว่างก่อสร้างในปัจจุบัน

1. ศุภาลัย ลอฟท์ สถานีตลาดพลู (อาคารสูง)
2. วิสซ์ดอม สเตชั่น รัชดา-ท่าพระ (อาคารสูง)
3. ศุภาลัย ปาร์ค สถานีตลาดพลู (อาคารสูง)
4. อาคารพักอาศัย สูง 5 ชั้น
5. เมโทร สกาย วุฒากาศ
6. อาคารพาณิชย์ สูง 3 ชั้น
7. อาคารพาณิชย์ สูง 5 ชั้น
8. อาคารพักอาศัย สูง 3 ชั้น
9. การรื้อถอนอาคาร

- เส้นทางขนส่งวัสดุก่อสร้าง (เข้า)
- เส้นทางขนส่งวัสดุก่อสร้าง (ออก)

บริเวณที่ก่อสร้างเสร็จแล้วในช่วง 3 ปี

1. รีเจ้นท์ ออร์คิดส์ คอนโด
2. สำนักงานขาย เดอะ แมทท์ คอนโด
3. ที บิส โฮม

N
NO SCALE
ระวางที่ 5136 II โซน 47 P

รูปที่ 7 แผนที่แสดงจุดติดตามตรวจสอบผลกระทบสิ่งแวดล้อม พื้นที่อ่อนไหว
เส้นทางขนส่งวัสดุช่วงก่อสร้างและพื้นที่ก่อสร้างในรอบ 3 ปี

บริษัท บีทีเอส แสนสิริ โฮลดิ้ง ทู จำกัด
BTS Sansiri Holding Two Limited

MASTER FOR GREEN CO.,LTD.
บริษัท มาสเตอร์ ฟอร์ กรีน จำกัด

ลงชื่อ.. เจ้าของโครงการ
(นางสาวพัชริน เขี้ยวแก้ว)
ผู้รับมอบอำนาจ/บริษัท บีทีเอส แสนสิริ โฮลดิ้ง ทู จำกัด

ลงชื่อ..บุคคลธรรมดาผู้มีสิทธิจัดทำรายงาน
(นายอาหะหมัด เจ๊ะแม็ง)
บริษัท มาสเตอร์ ฟอร์ กรีน จำกัด

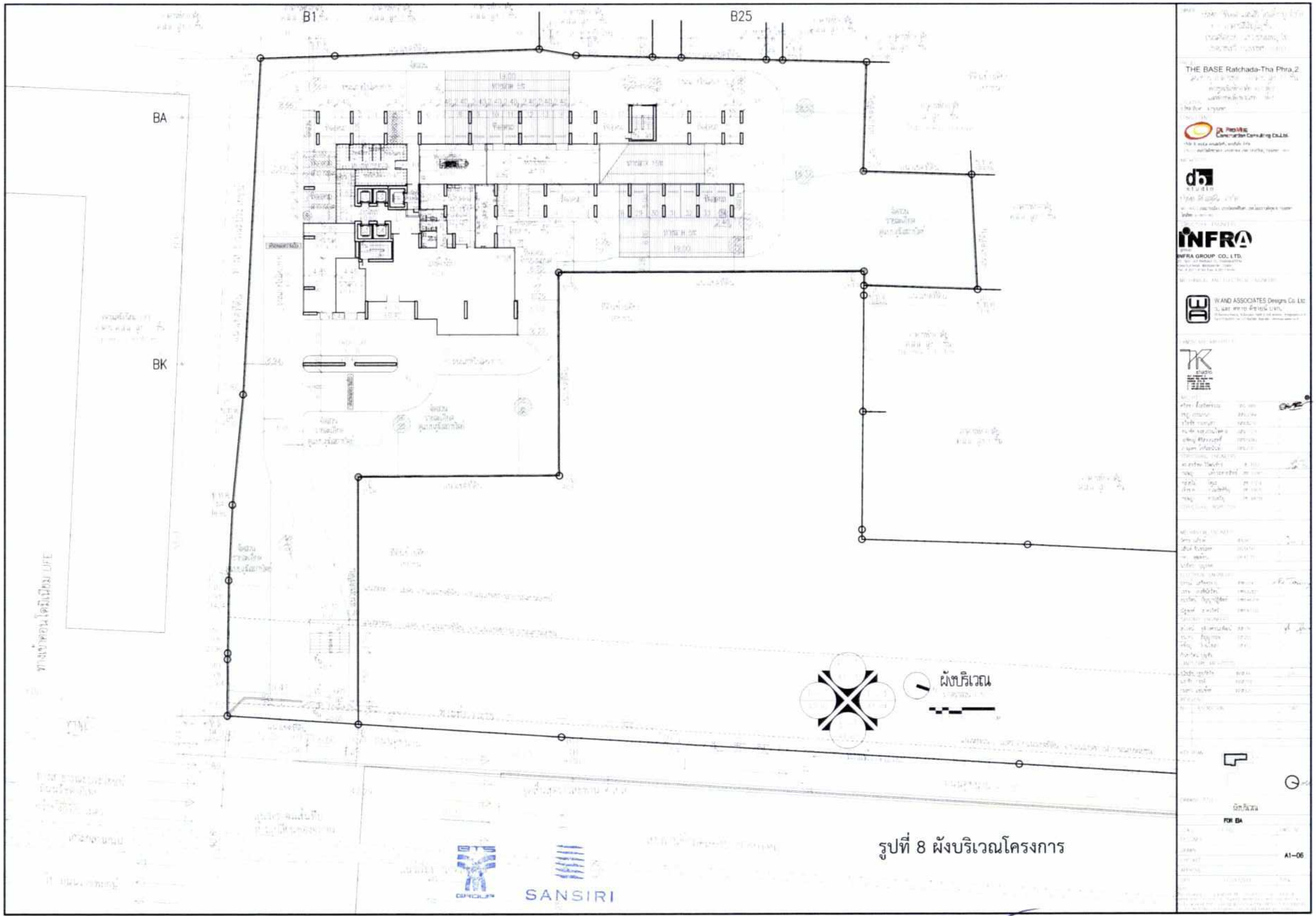

รูปที่ 8 ผังบริเวณโครงการ

บริษัท บีทีเอส แสนสิริ โฮลดิ้ง ทู จำกัด
BTS Sansiri Holding Two Limited

ลงชื่อ.. เจ้าของโครงการ
(นางสาวพัชริน เขียวแก้ว)
ผู้รับมอบอำนาจ/บริษัท บีทีเอส แสนสิริ โฮลดิ้ง ทู จำกัด

ลงชื่อ..บุคคลธรรมดาผู้มีสิทธิจัดทำรายงาน
(นายอาหะหมัด เจ๊ะแม็ง)
บริษัท มาสเตอร์ ฟอร์ กรีน จำกัด

MASTER FOR GREEN CO.,LTD
บริษัท มาสเตอร์ ฟอร์ กรีน จำกัด

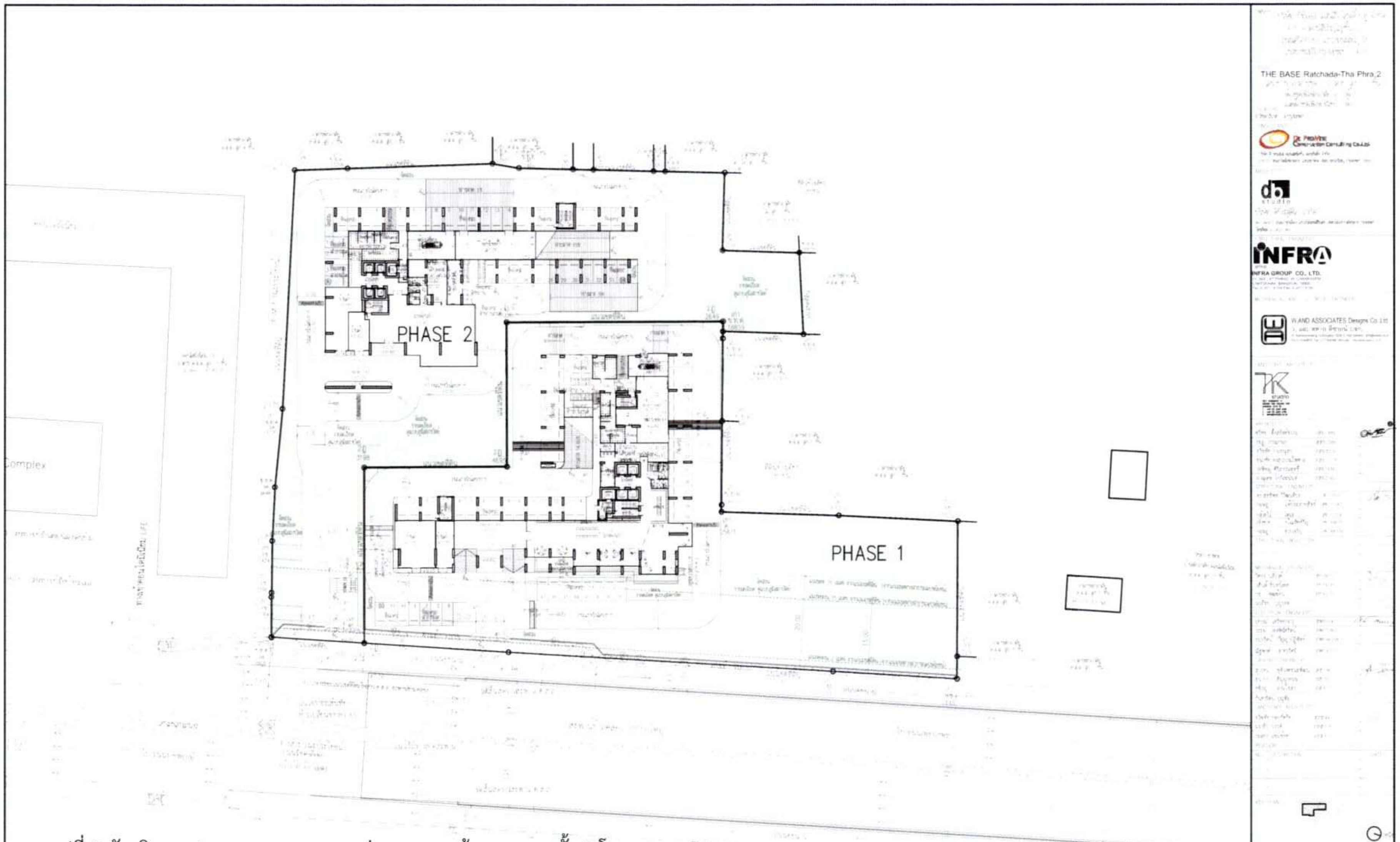

รูปที่ 9 ผังบริเวณแสดงภาพรวมและระยะห่างของทางเข้า-ออก ของทั้ง 2 โครงการ
(THE BASE Ratchada-Thapra และ THE BASE Ratchada-Thapra 2)

บริษัท บีทีเอส แสนสิริ โฮลดิ้ง ทู จำกัด
BTS Sansiri Holding Two Limited

ลงชื่อ.. เจ้าของโครงการ
(นางสาวพัชริน เขี้ยวแก้ว)
ผู้รับมอบอำนาจ/บริษัท บีทีเอส แสนสิริ โฮลดิ้ง ทู จำกัด

ลงชื่อ..บุคคลธรรมดาผู้มีสิทธิจัดทำรายงาน
(นายอาทะหมัด เจ๊ะแม็ง)
บริษัท มาสเตอร์ ฟอร์ กรีน จำกัด

MASTER FOR GREEN CO.,LTD.
บริษัท มาสเตอร์ ฟอร์ กรีน จำกัด

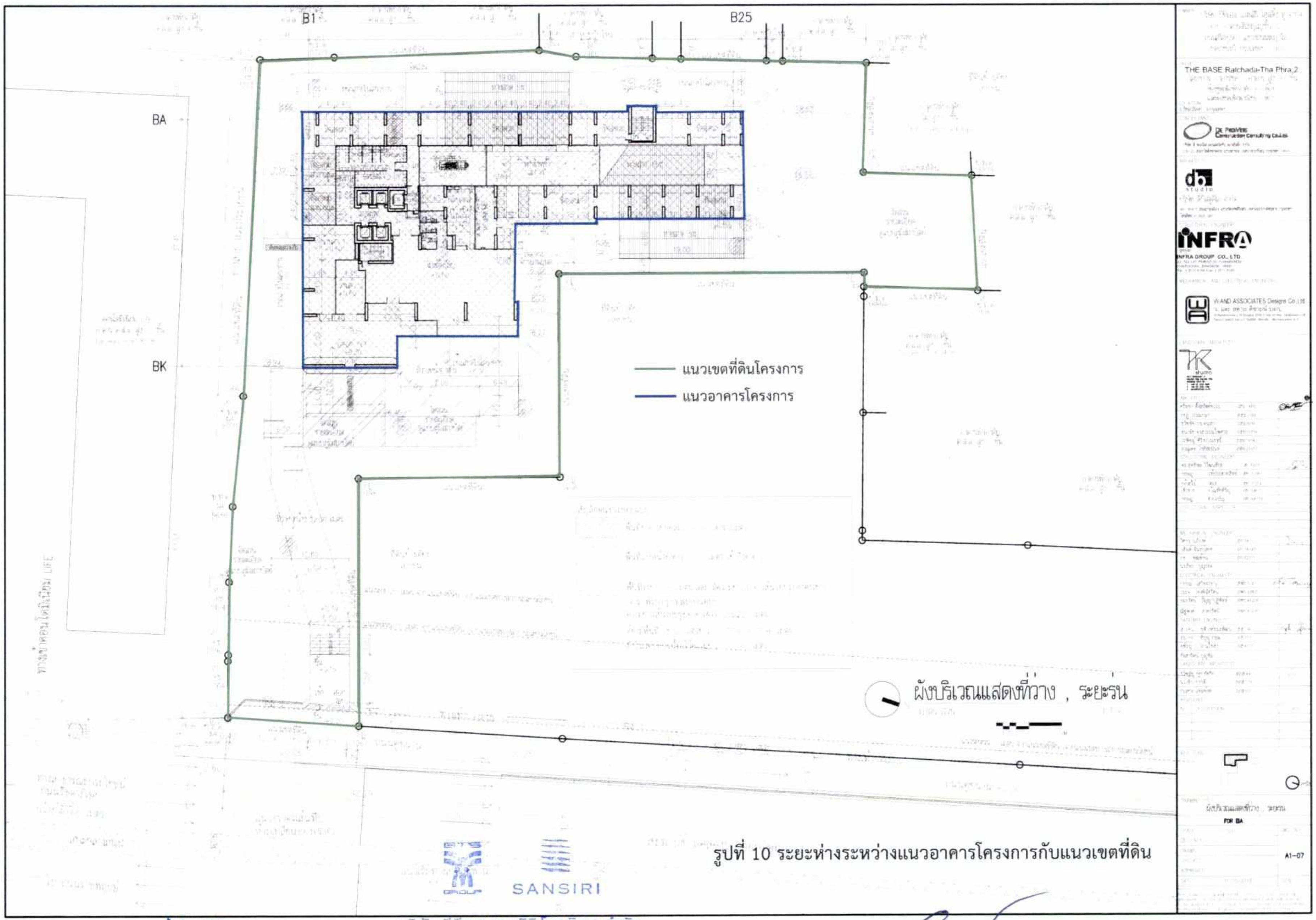

รูปที่ 10 ระยะห่างระหว่างแนวอาคารโครงการกับแนวเขตที่ดิน

ลงชื่อ.. เจ้าของโครงการ
(นางสาวพัชริน เขี้ยวแก้ว)
ผู้รับมอบอำนาจ/บริษัท บีทีเอส แสนสิริ โฮลดิ้ง ทู จำกัด

บริษัท บีทีเอส แสนสิริ โฮลดิ้ง ทู จำกัด
BTS Sansiri Holding Two Limited

ลงชื่อ..บุคคลธรรมดาผู้มีสิทธิจัดทำรายงาน
(นายอาหะหมัด เจ๊ะแม็ง)
บริษัท มาสเตอร์ ฟอร์ กรีน จำกัด

MASTER FOR GREEN CO.,LTD.
บริษัท มาสเตอร์ ฟอร์ กรีน จำกัด

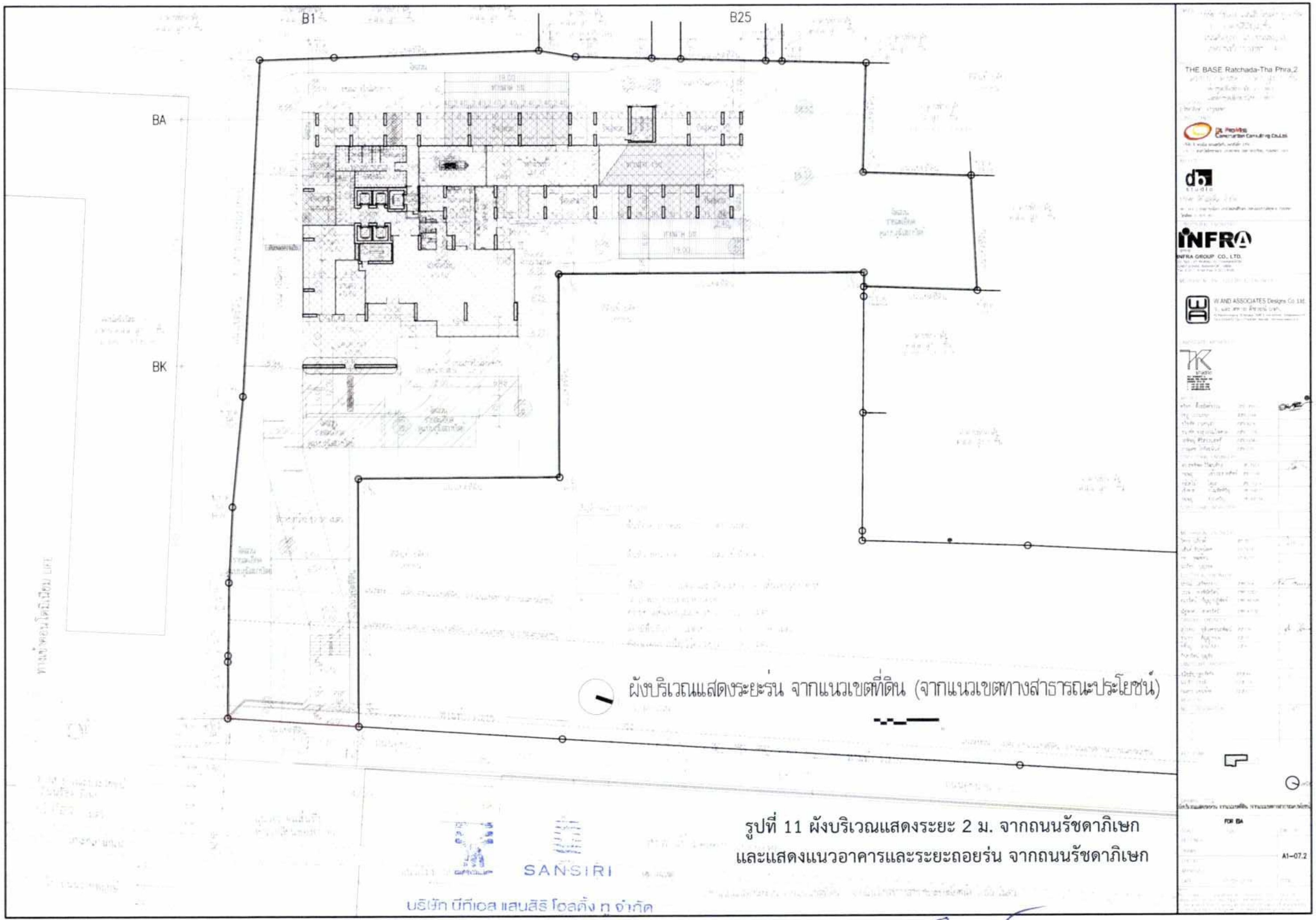

รูปที่ 11 ผังบริเวณแสดงระยะ 2 ม. จากถนนรัชดาภิเษก
และแสดงแนวอาคารและระยะถอยร่น จากถนนรัชดาภิเษก

ลงชื่อ.. เจ้าของโครงการ
(นางสาวพัชริน เขี้ยวแก้ว)
ผู้รับมอบอำนาจ/บริษัท บีทีเอส แสนสิริ โฮลดิ้ง ทู จำกัด

ลงชื่อ.. บุคคลธรรมดาผู้มีสิทธิจัดทำรายงาน
(นายอาหะหมัด เจ๊ะแม็ง)
บริษัท มาสเตอร์ ฟอร์ กรีน จำกัด

MASTER FOR GREEN CO.,LTD
บริษัท มาสเตอร์ ฟอร์ กรีน จำกัด

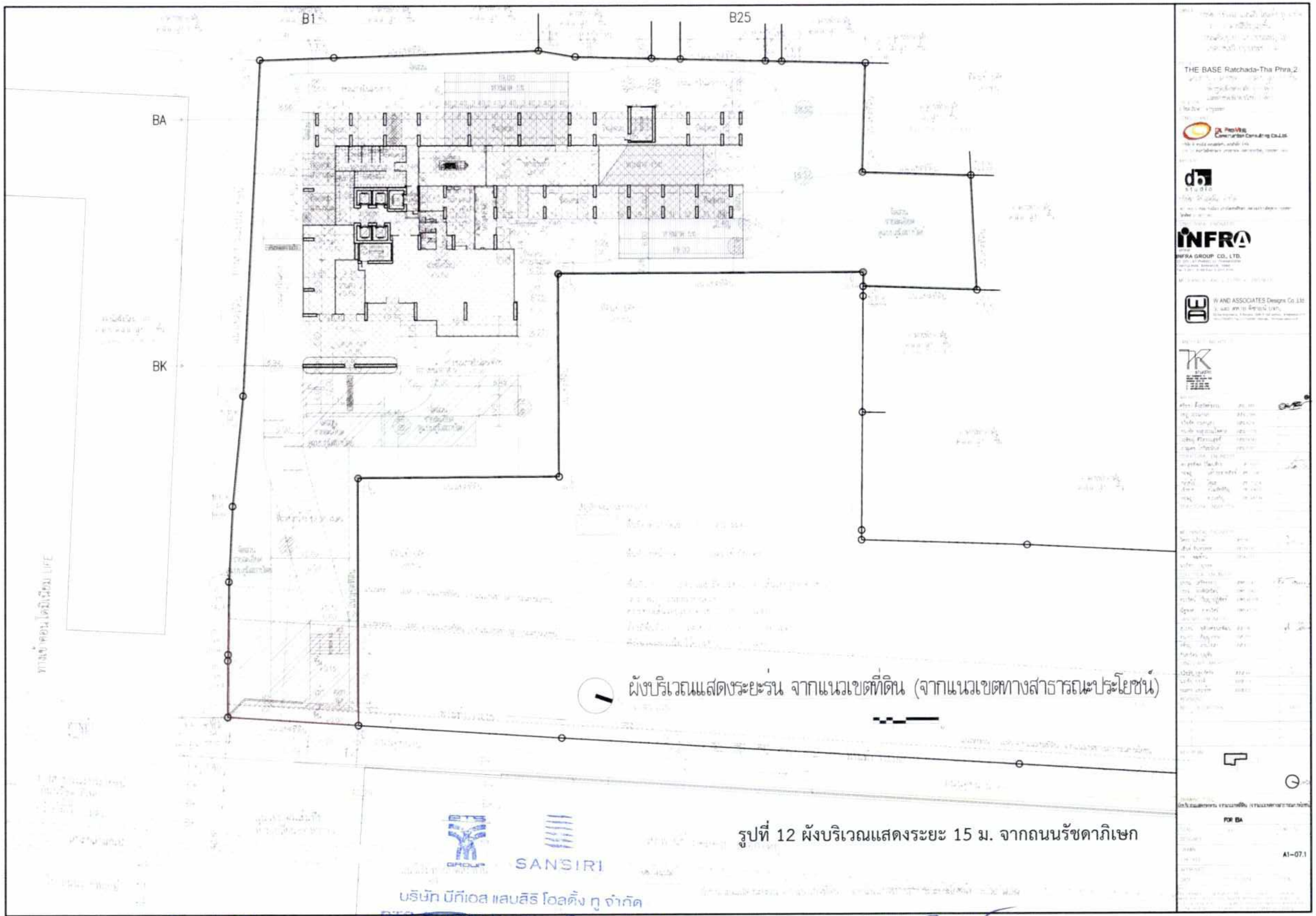

รูปที่ 12 ผังบริเวณแสดงระยะ 15 ม. จากถนนรัชดาภิเษก

ลงชื่อ.. เจ้าของโครงการ
(นางสาวพัชริน เขี้ยวแก้ว)
ผู้รับมอบอำนาจ/บริษัท บีทีเอส แสนสิริ โฮลดิ้ง ทู จำกัด

ลงชื่อ..บุคคลธรรมดาผู้มีสิทธิจัดทำรายงาน
(นายอาหะหมัด เจ๊ะแม็ง)
บริษัท มาสเตอร์ ฟอร์ กรีน จำกัด

MASTER FOR GREEN CO.,LTD.
บริษัท มาสเตอร์ ฟอร์ กรีน จำกัด

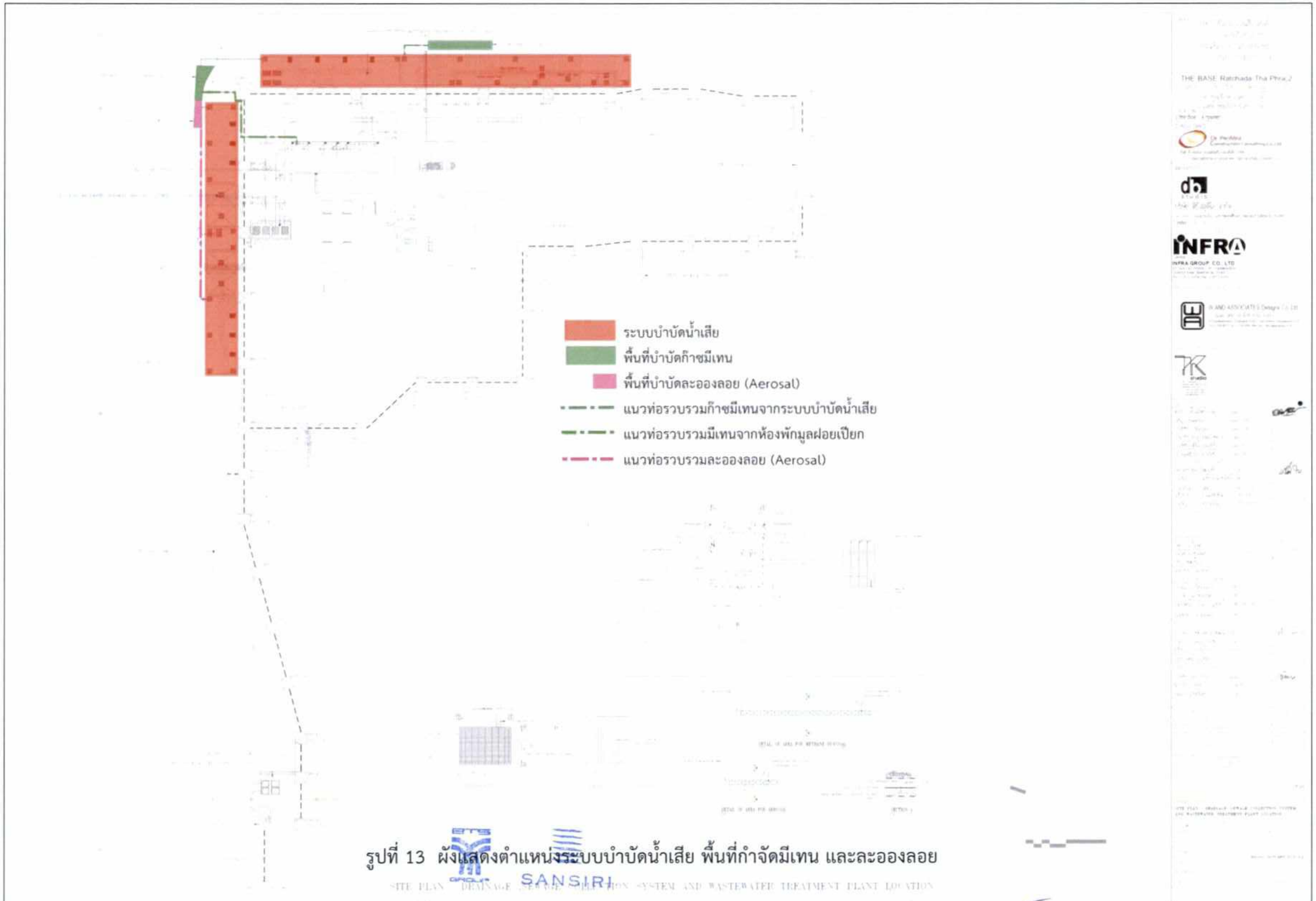

รูปที่ 13 ผังแสดงตำแหน่งระบบบำบัดน้ำเสีย พื้นที่กำจัดมีเทน และละอองลอย

บริษัท บีทีเอส แสนสิริ โฮลดิ้ง ทู จำกัด
BTS Sansiri Holding Two Limited

ลงชื่อ.. เจ้าของโครงการ
(นางสาวพัชริน เขี้ยวแก้ว)
ผู้รับมอบอำนาจ/บริษัท บีทีเอส แสนสิริ โฮลดิ้ง ทู จำกัด

ลงชื่อ..บุคคลธรรมดาผู้มีสิทธิจัดทำรายงานฯ
(นายอาหะหมัด เจ๊ะแม็ง)
บริษัท มาสเตอร์ ฟอร์ กรีน จำกัด

MASTER FOR GREEN CO.,LTD.
บริษัท มาสเตอร์ ฟอร์ กรีน จำกัด

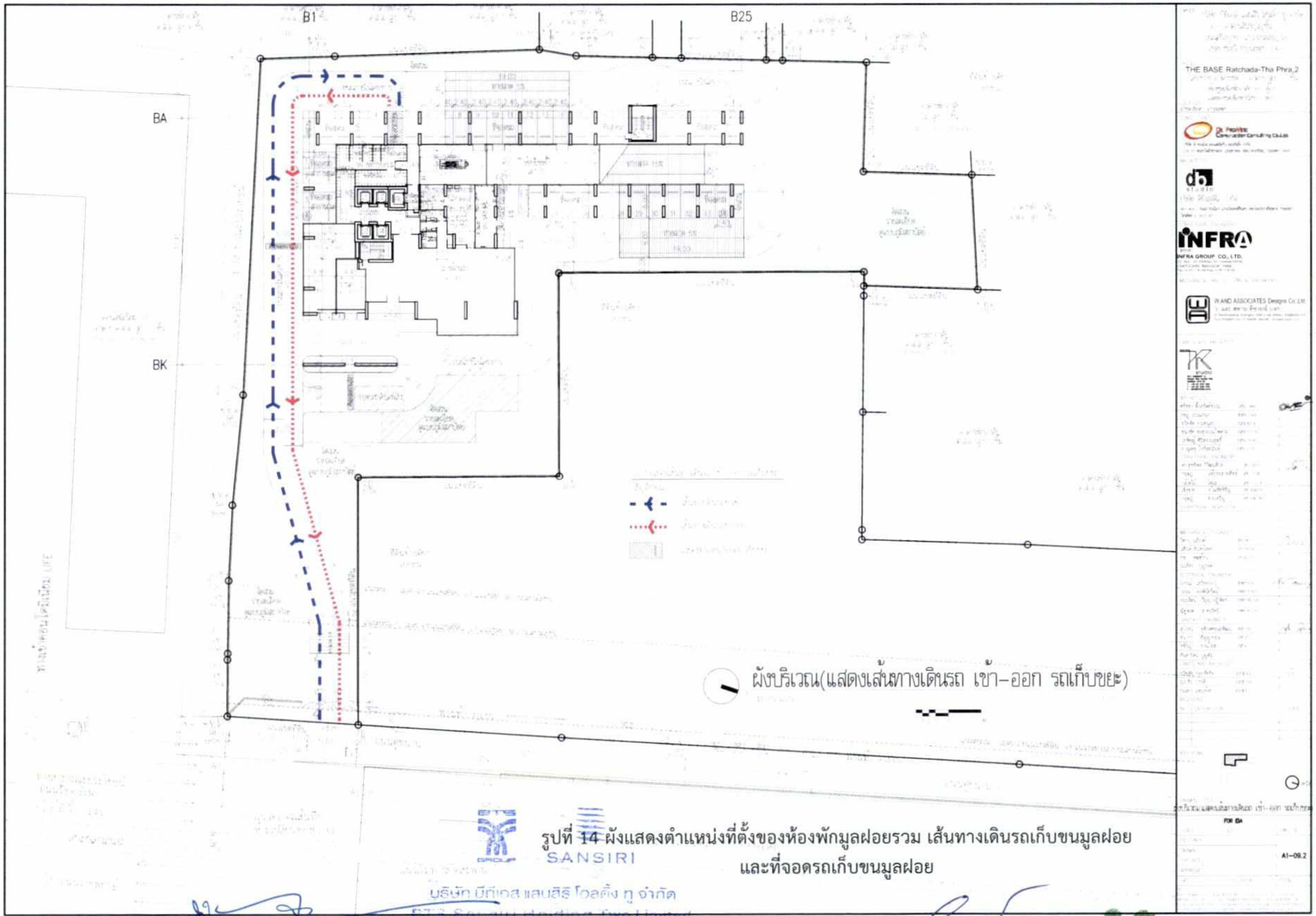

รูปที่ 14 ผังแสดงตำแหน่งที่ตั้งของห้องพักมูลฝอยรวม เส้นทางเดินรถเก็บขนมูลฝอย
และที่จอดรถเก็บขนมูลฝอย

SANSIRI
บริษัท บีทีเอส แสนสิริ โฮลดิ้ง ทู จำกัด
BTS Sansiri Holding Two Limited

ลงชื่อ.. เจ้าของโครงการ
(นางสาวพัชริน เขียวแก้ว)
ผู้รับมอบอำนาจ/บริษัท บีทีเอส แสนสิริ โฮลดิ้ง ทู จำกัด

ลงชื่อ.. บุคคลธรรมดาผู้มีสิทธิจัดทำรายงาน
(นายอาหะหมัด เจ๊ะแม็ง)
บริษัท มาสเตอร์ ฟอร์ กรีน จำกัด

MASTER FOR GREEN CO.,LTD.
บริษัท มาสเตอร์ ฟอร์ กรีน จำกัด

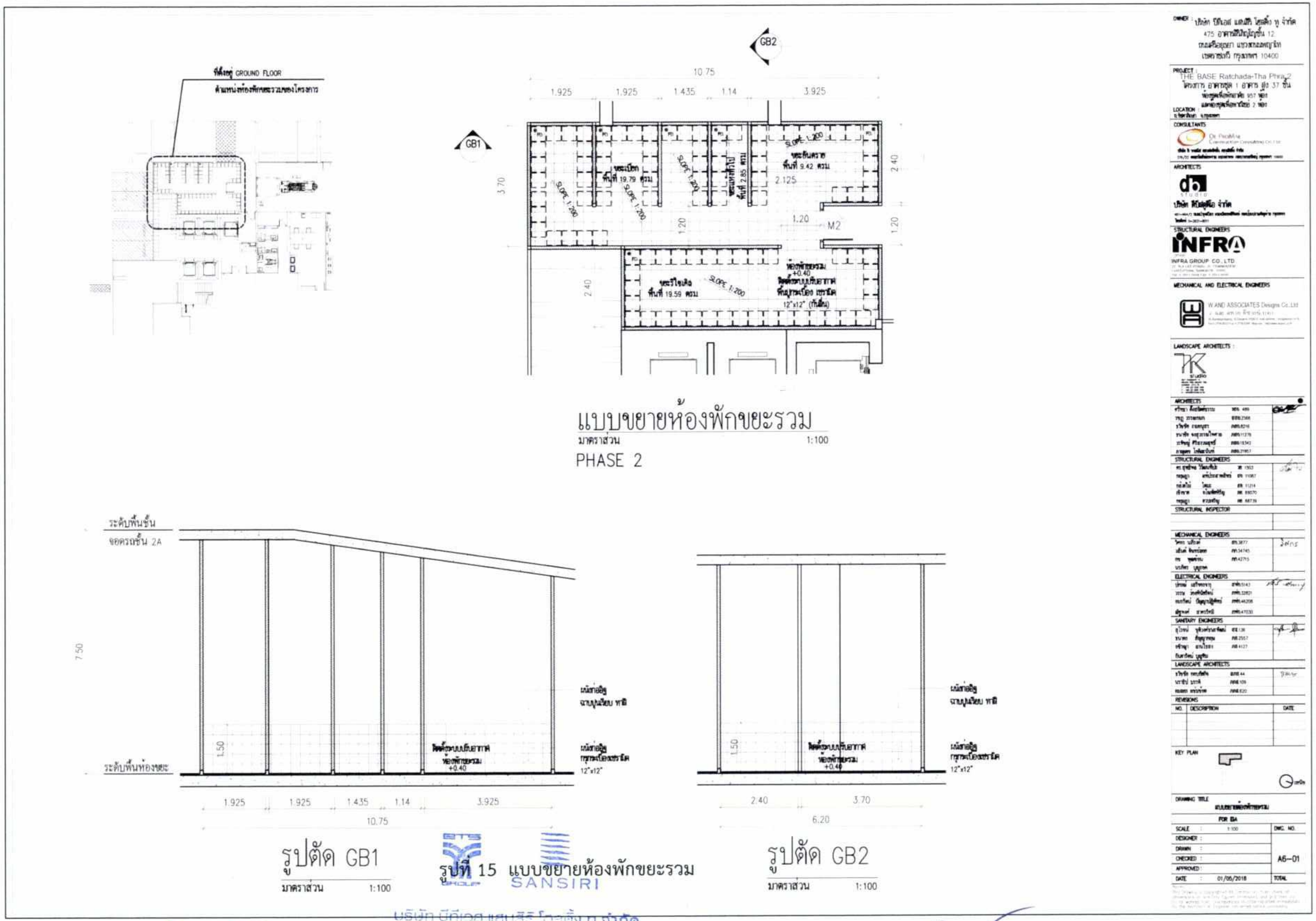

รูปที่ 15 แบบขยายห้องพักขยะรวม

BTS GROUP SANSIRI

บริษัท บีทีเอส แสนสิริ โฮลดิ้ง ทู จำกัด
BTS Sansiri Holding Two Limited

ลงชื่อ.. เจ้าของโครงการ
(นางสาวพัชริน เขี้ยวแก้ว)
ผู้รับมอบอำนาจ/บริษัท บีทีเอส แสนสิริ โฮลดิ้ง ทู จำกัด

ลงชื่อ.. บุคคลธรรมดาผู้มีสิทธิจัดทำรายงาน
(นายอาหะหมัด เจ๊ะแม็ง)
บริษัท มาสเตอร์ ฟอร์ กรีน จำกัด

MASTER FOR GREEN CO.,LTD.
บริษัท มาสเตอร์ ฟอร์ กรีน จำกัด

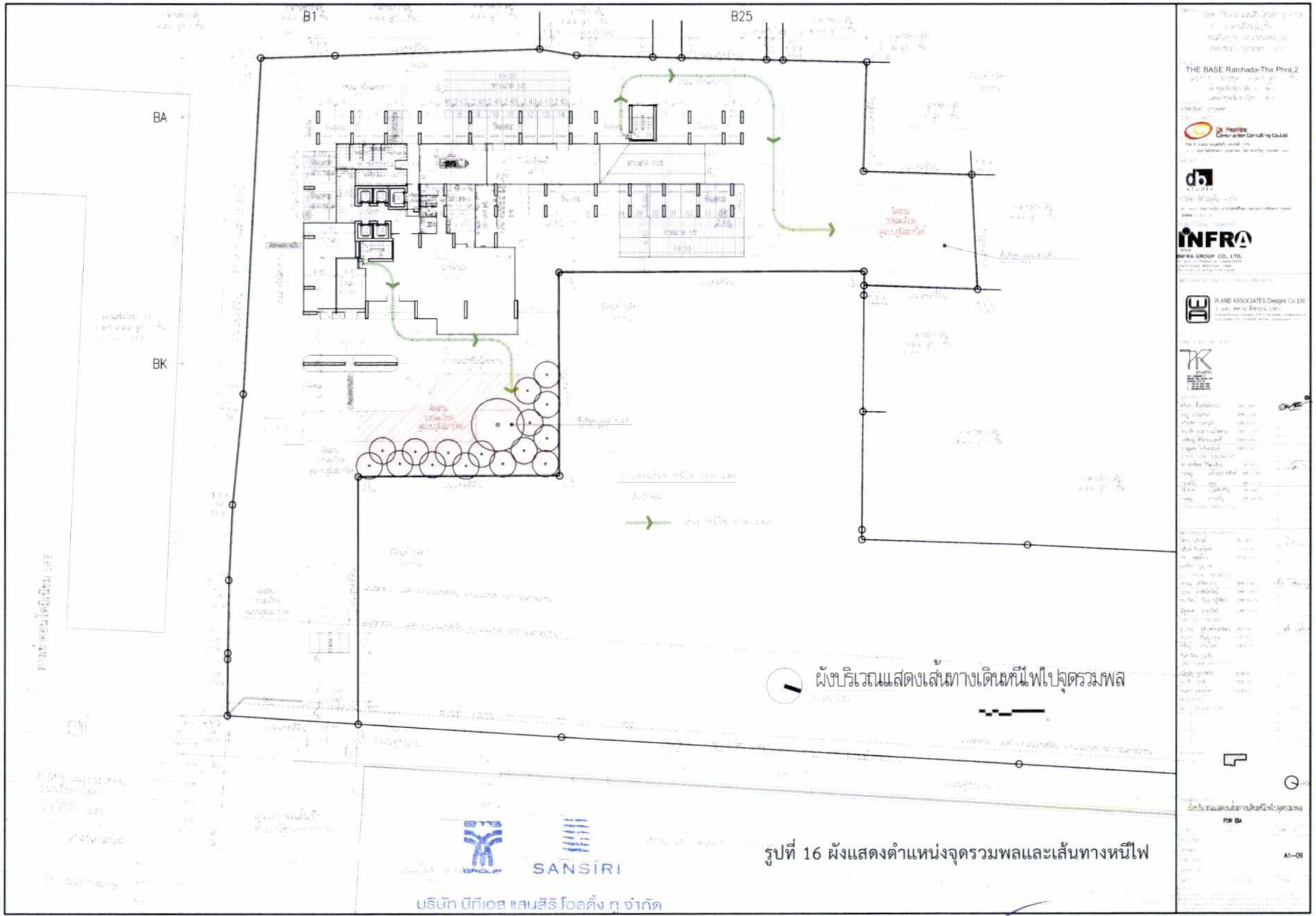

รูปที่ 16 ผังแสดงตำแหน่งจุดรวมพลและเส้นทางหนีไฟ

ลงชื่อ.. เจ้าของโครงการ
(นางสาวพัชริน เขี้ยวแก้ว)
ผู้รับมอบอำนาจ/บริษัท บีทีเอส แสนสิริ โฮลดิ้ง ทู จำกัด

ลงชื่อ.. บุคคลธรรมดาผู้มีสิทธิจัดทำรายงาน
(นายอาหะหมัด เจ๊ะแม็ง)
บริษัท มาสเตอร์ ฟอร์ กรีน จำกัด

MASTER FOR GREEN CO.,LTD.
บริษัท มาสเตอร์ ฟอร์ กรีน จำกัด

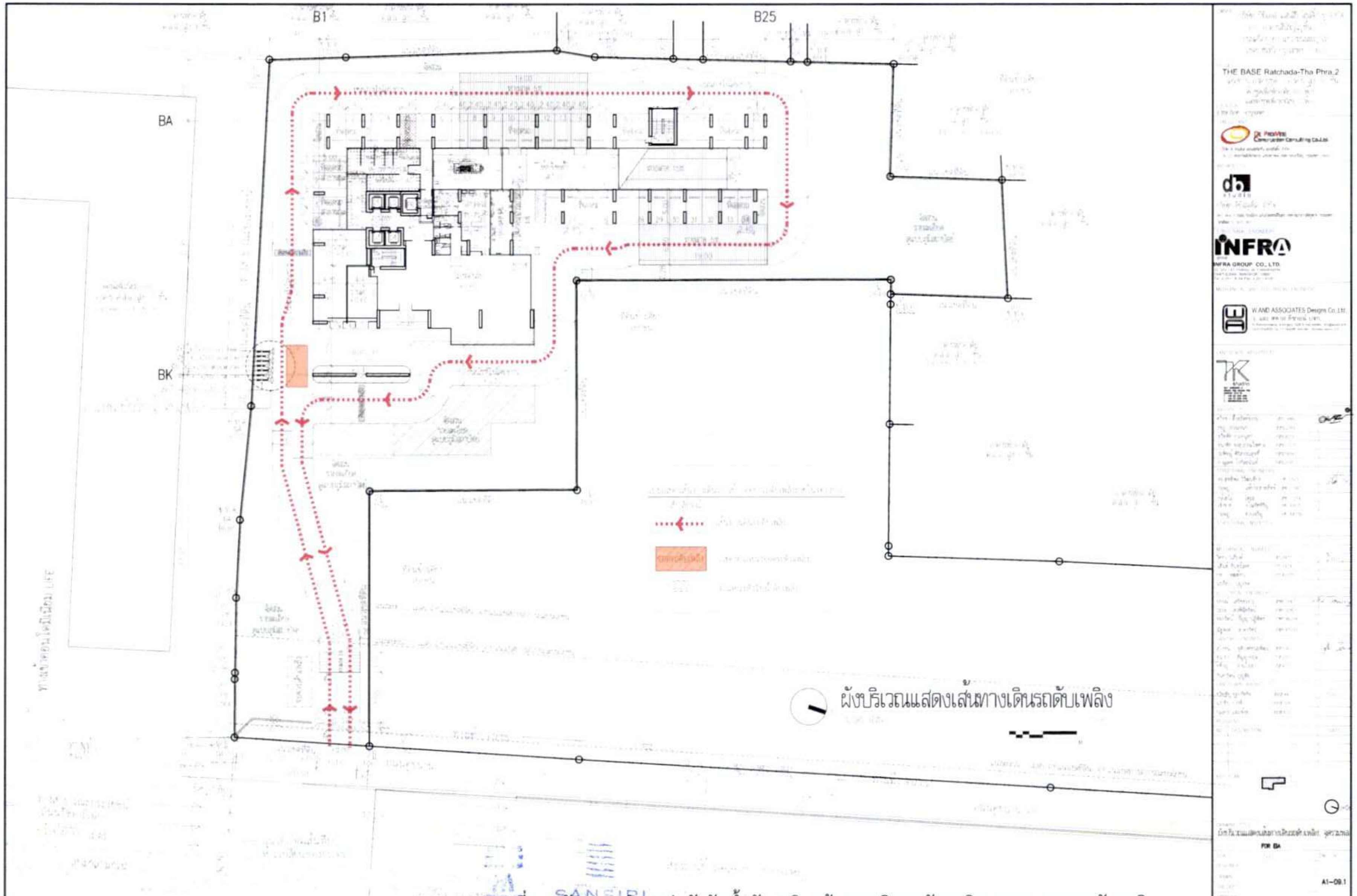

รูปที่ 17 ผังแสดงตำแหน่งหัวรับน้ำดับเพลิง เส้นทางเดินรถดับเพลิง และจุดจอดรถดับเพลิง

SANSIRI
บริษัท บีทีเอส แสนสิริ โฮลดิ้ง ทู จำกัด
BTS Sansiri Holding Two Limited

ลงชื่อ.. เจ้าของโครงการ
(นางสาวพัชริน เขียวแก้ว)
ผู้รับมอบอำนาจ/บริษัท บีทีเอส แสนสิริ โฮลดิ้ง ทู จำกัด

ลงชื่อ.. บุคคลธรรมดาผู้มีสิทธิจัดทำรายงาน
(นายอาหะหมัด เจ๊ะแม็ง)
บริษัท มาสเตอร์ ฟอร์ กรีน จำกัด

MASTER FOR GREEN CO.,LTD.
บริษัท มาสเตอร์ ฟอร์ กรีน จำกัด

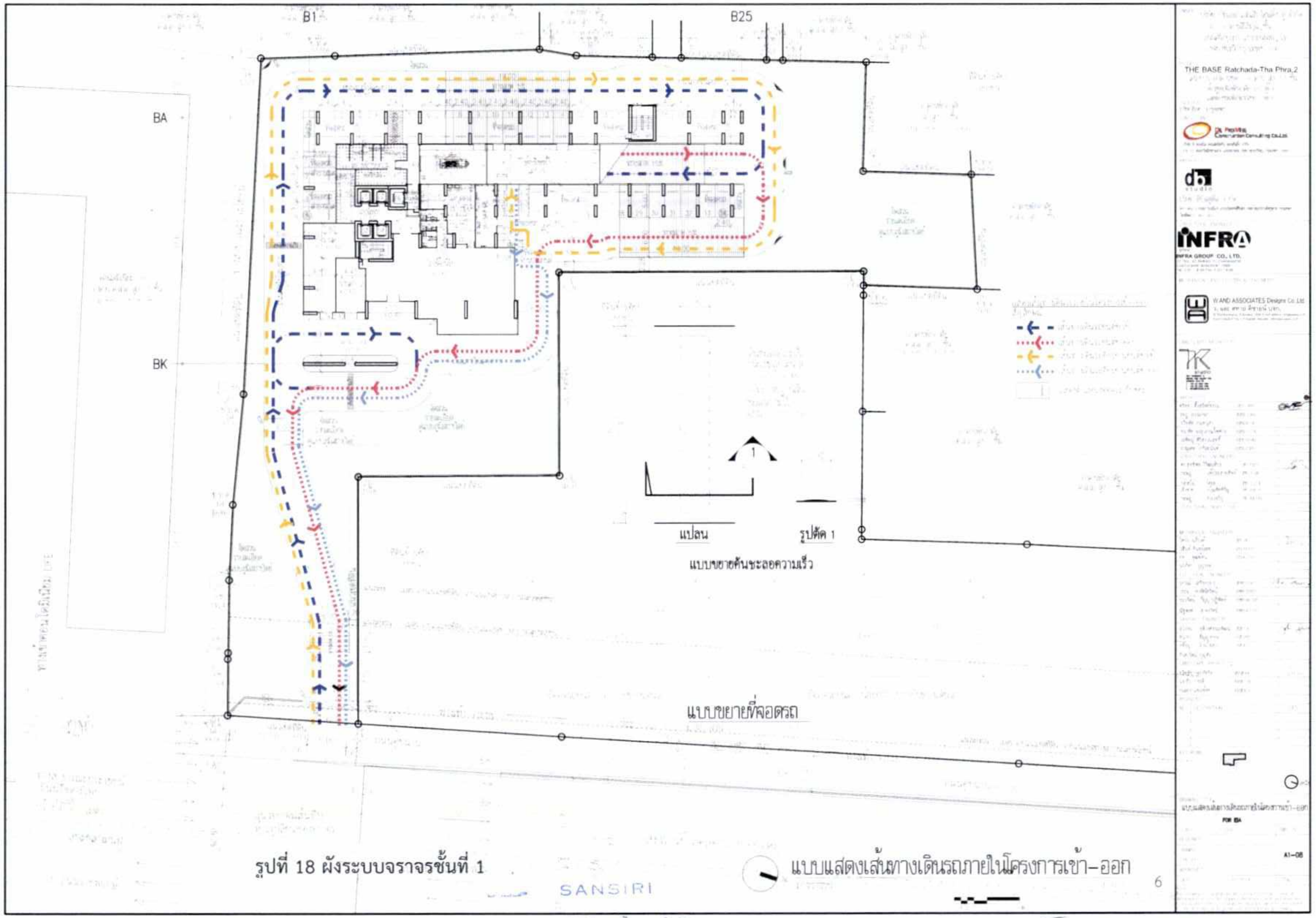

รูปที่ 18 ผังระบบจราจรชั้นที่ 1

บริษัท บีทีเอส แสนสิริ โฮลดิ้ง ทู จำกัด
BTS Sansiri Holding Two Limited

ลงชื่อ.. เจ้าของโครงการ
(นางสาวพัชริน เขี้ยวแก้ว)
ผู้รับมอบอำนาจ/บริษัท บีทีเอส แสนสิริ โฮลดิ้ง ทู จำกัด

ลงชื่อ.. บุคคลธรรมดาผู้มีสิทธิจัดทำรายงาน
(นายอาหะหมัด เจ๊ะแม็ง)
บริษัท มาสเตอร์ ฟอร์ กรีน จำกัด

MASTER FOR GREEN CO.,LTD.
บริษัท มาสเตอร์ ฟอร์ กรีน จำกัด

รูปที่ 19 แบบขยายทางเข้า-ออก

บริษัท บีทีเอส แสนสิริ โฮลดิ้ง ทู จำกัด
BTS Sansiri Holding Two Limited

ลงชื่อ.. เจ้าของโครงการ
(นางสาวพัชริน เขี้ยวแก้ว)
ผู้รับมอบอำนาจ/บริษัท บีทีเอส แสนสิริ โฮลดิ้ง ทู จำกัด

ลงชื่อ.. บุคคลธรรมดาที่มีสิทธิจัดทำรายงาน
(นายอาหะหมัด เจ๊ะแม็ง)
บริษัท มาสเตอร์ ฟอร์ กรีน จำกัด

MASTER FOR GREEN CO.,LTD.
บริษัท มาสเตอร์ ฟอร์ กรีน จำกัด

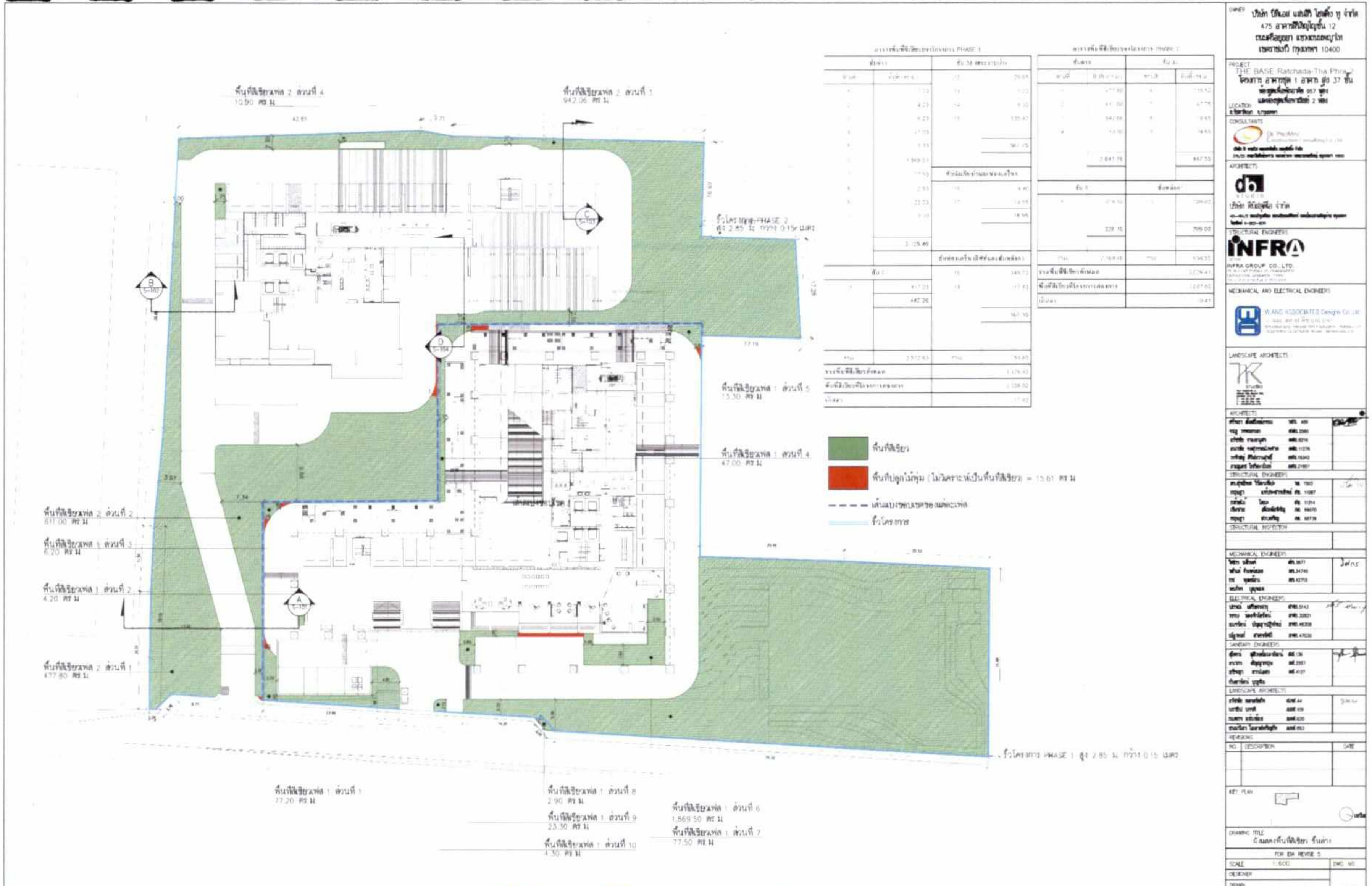

รูปที่ 20 ผังแสดงพื้นที่สีเขียวชั้นล่าง

บริษัท บีทีเอส แสนสิริ โฮลดิ้ง ทู จำกัด
BTS Sansiri Holding Two Limited

ลงชื่อ... เจ้าของโครงการ
(นางสาวพัชริน เขียวแก้ว)
ผู้รับมอบอำนาจ/บริษัท บีทีเอส แสนสิริ โฮลดิ้ง ทู จำกัด

ลงชื่อ... บุคคลธรรมดาผู้มีสิทธิจัดทำรายงาน
(นายอาหะหมัด เจ๊ะแม็ง)
บริษัท มาสเตอร์ ฟอร์ กรีน จำกัด

MASTER FOR GREEN CO.,LTD
บริษัท มาสเตอร์ ฟอร์ กรีน จำกัด

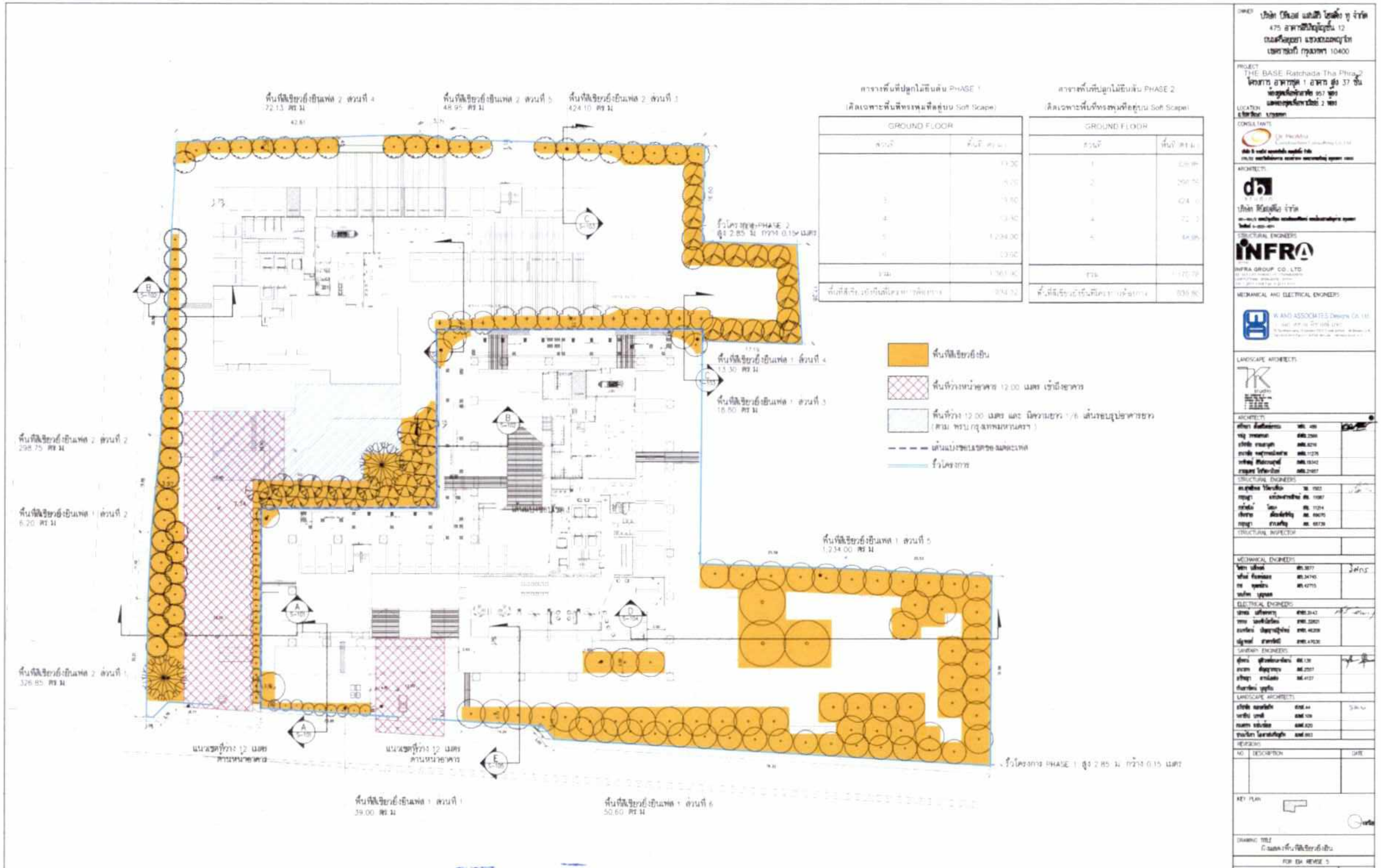

รูปที่ 21 ผังแสดงพื้นที่สีเขียวยั่งยืน

SANSIRI

ผังแสดงพื้นที่สีเขียวยั่งยืน

SCALE 1:600

บริษัท บีทีเอส แสนสิริ โฮลดิ้ง ทู จำกัด
BTS Sansiri Holding Two Limited

ลงชื่อ.. เจ้าของโครงการ
(นางสาวพัชริน เขี้ยวแก้ว)
ผู้รับมอบอำนาจ/บริษัท บีทีเอส แสนสิริ โฮลดิ้ง ทู จำกัด

ลงชื่อ.. บุคคลธรรมดาผู้มีสิทธิจัดทำรายงาน
(นายอาทะหมัด เจ๊ะแม็ง)
บริษัท มาสเตอร์ ฟอร์ กรีน จำกัด

MASTER FOR GREEN CO.,LTD.
บริษัท มาสเตอร์ ฟอร์ กรีน จำกัด

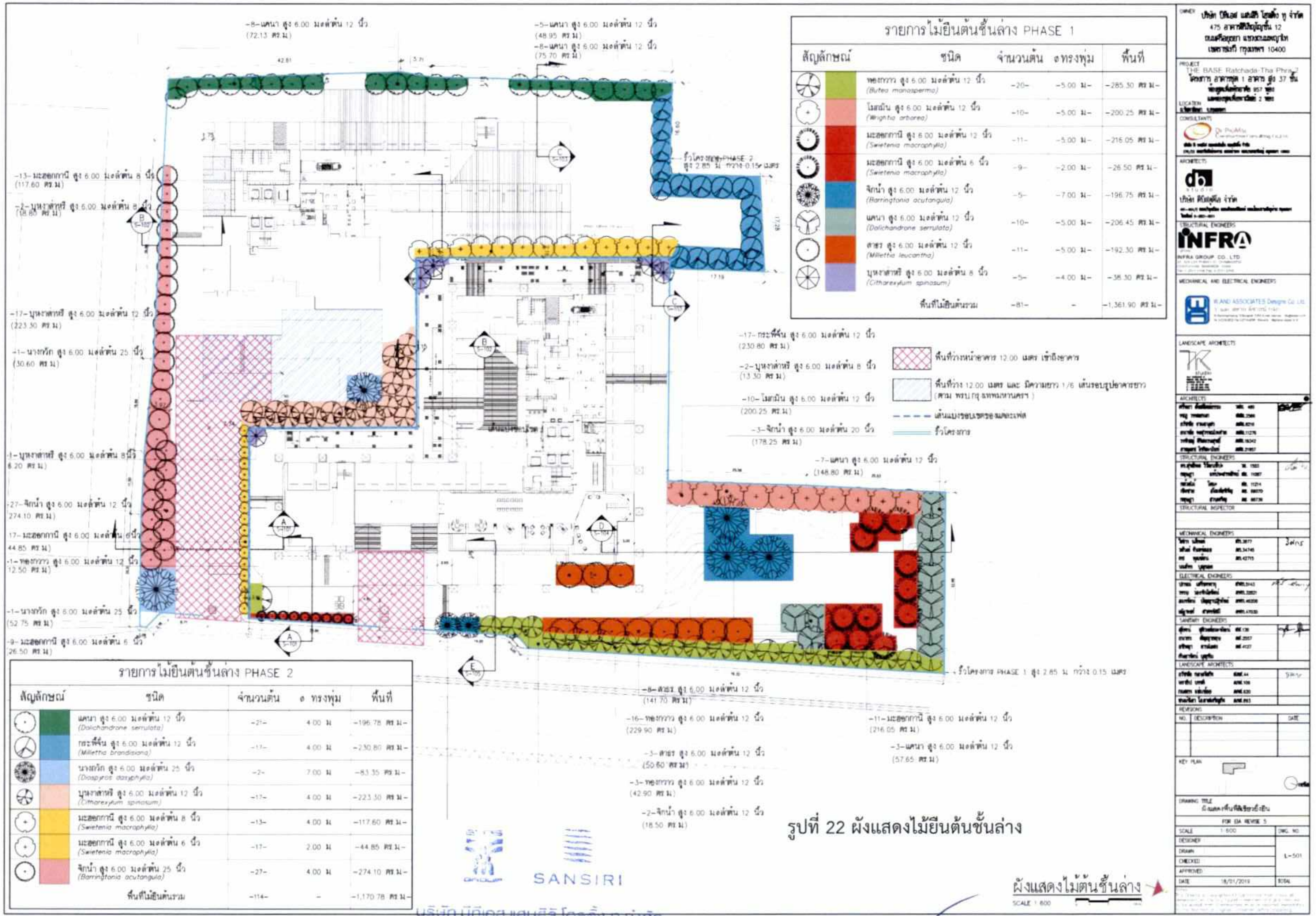

สัญลักษณ์	ชนิด	จำนวนต้น	ø ทรงพุ่ม	พื้นที่
	ทองกวาว สูง 6.00 มอต้น 12 นิ้ว (Butea monosperma)	-20-	-5.00 ม.-	-285.30 ตร.ม.-
	โมกมัน สูง 6.00 มอต้น 12 นิ้ว (Wrightia arborea)	-10-	-5.00 ม.-	-200.25 ตร.ม.-
	มะฮอกกานี สูง 6.00 มอต้น 12 นิ้ว (Swietenia macrophylla)	-11-	-5.00 ม.-	-216.05 ตร.ม.-
	มะฮอกกานี สูง 6.00 มอต้น 6 นิ้ว (Swietenia macrophylla)	-9-	-2.00 ม.-	-26.50 ตร.ม.-
	จิกน้ำ สูง 6.00 มอต้น 12 นิ้ว (Barringtonia acutangula)	-5-	-7.00 ม.-	-196.75 ตร.ม.-
	แคนา สูง 6.00 มอต้น 12 นิ้ว (Dolichandrone serrulata)	-10-	-5.00 ม.-	-206.45 ตร.ม.-
	สาธร สูง 6.00 มอต้น 12 นิ้ว (Millettia leucantha)	-11-	-5.00 ม.-	-192.30 ตร.ม.-
	บุหงาส่าหรี สูง 6.00 มอต้น 8 นิ้ว (Citharexylum spinosum)	-5-	-4.00 ม.-	-38.30 ตร.ม.-
	พื้นที่ไม้ยืนต้นรวม	-81-	-	-1,361.90 ตร.ม.-

รายการไม้ยืนต้นชั้นล่าง PHASE 1

สัญลักษณ์	ชนิด	จำนวนต้น	ø ทรงพุ่ม	พื้นที่
	แคนา สูง 6.00 มอต้น 12 นิ้ว (Dolichandrone serrulata)	-21-	4.00 ม.	-196.78 ตร.ม.-
	กระพี้จั่น สูง 6.00 มอต้น 12 นิ้ว (Millettia brandisiana)	-17-	4.00 ม.	-230.80 ตร.ม.-
	นางกวัก สูง 6.00 มอต้น 25 นิ้ว (Diospyros dasyphylla)	-2-	7.00 ม.	-83.35 ตร.ม.-
	บุหงาส่าหรี สูง 6.00 มอต้น 12 นิ้ว (Citharexylum spinosum)	-17-	4.00 ม.	-223.30 ตร.ม.-
	มะฮอกกานี สูง 6.00 มอต้น 8 นิ้ว (Swietenia macrophylla)	-13-	4.00 ม.	-117.60 ตร.ม.-
	มะฮอกกานี สูง 6.00 มอต้น 6 นิ้ว (Swietenia macrophylla)	-17-	2.00 ม.	-44.85 ตร.ม.-
	จิกน้ำ สูง 6.00 มอต้น 25 นิ้ว (Barringtonia acutangula)	-27-	4.00 ม.	-274.10 ตร.ม.-
	พื้นที่ไม้ยืนต้นรวม	-114-	-	-1,170.78 ตร.ม.-

รายการไม้ยืนต้นชั้นล่าง PHASE 2

รูปที่ 22 ผังแสดงไม้ยืนต้นชั้นล่าง

บริษัท บีทีเอส แสนสิริ โฮลดิ้ง ทู จำกัด
BTS Sansiri Holding Two Limited

ลงชื่อ...เจ้าของโครงการ
(นางสาวพัชริน เขียวแก้ว)
ผู้รับมอบอำนาจ/บริษัท บีทีเอส แสนสิริ โฮลดิ้ง ทู จำกัด

ลงชื่อ...บุคคลธรรมดาผู้มีสิทธิจัดทำรายงาน
(นายอาหะหมัด เจ๊ะแม็ง)
บริษัท มาสเตอร์ ฟอร์ กรีน จำกัด

MASTER FOR GREEN CO.,LTD.
บริษัท มาสเตอร์ ฟอร์ กรีน จำกัด

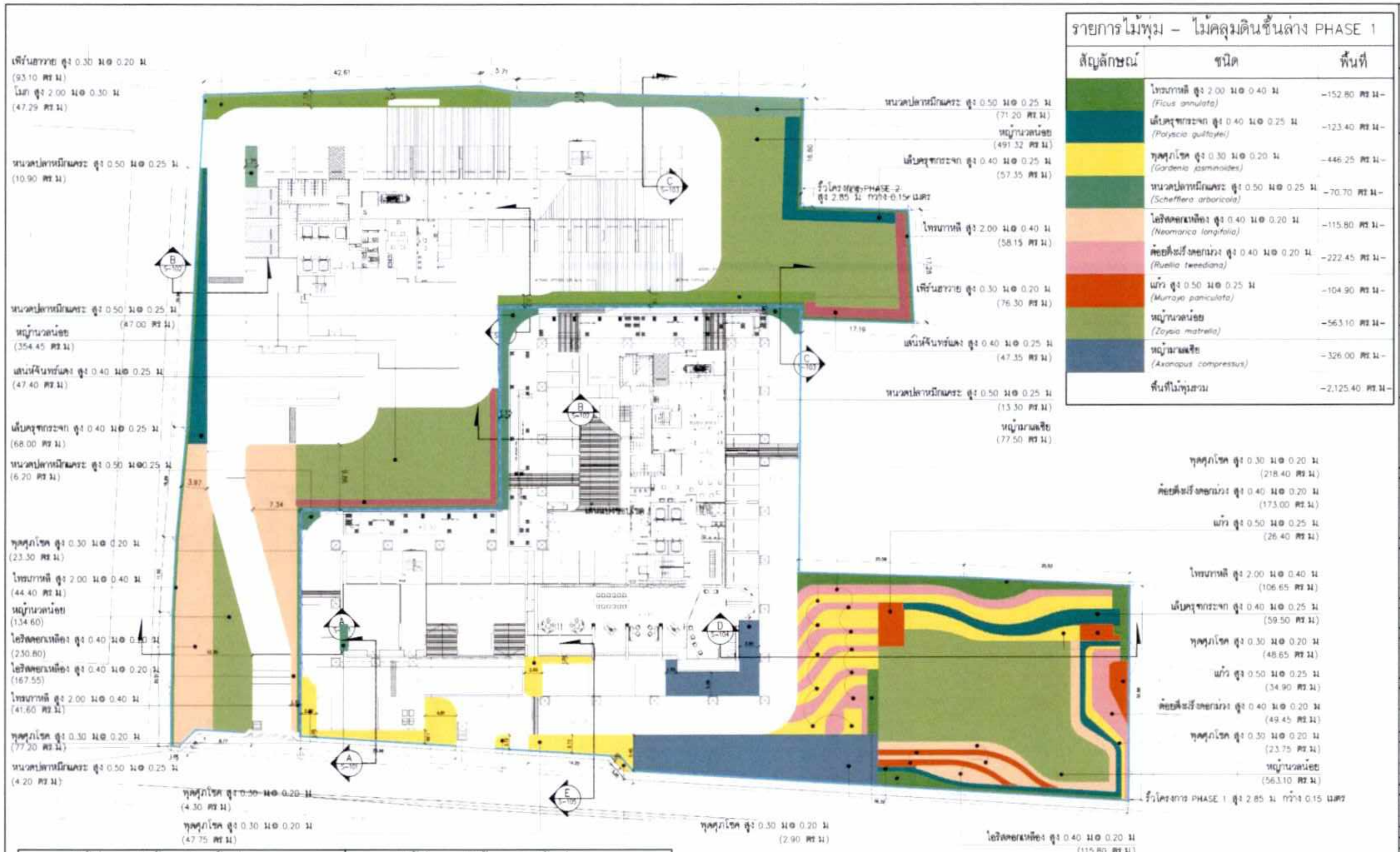

รายการไม้พุ่ม – ไม้คลุมดินชั้นล่าง PHASE 1

สัญลักษณ์	ชนิด	พื้นที่
	ไทรเกาหลี สูง 2.00 ม. Ø 0.40 ม. (*Ficus annulata*)	-152.80 ตร.ม.-
	เล็บครุฑกระจก สูง 0.40 ม. Ø 0.25 ม. (*Polyscia guilfoylei*)	-123.40 ตร.ม.-
	พุดศุภโชค สูง 0.30 ม. Ø 0.20 ม. (*Gardenia jasminoides*)	-446.25 ตร.ม.-
	หนวดปลาหมึกแคระ สูง 0.50 ม. Ø 0.25 ม. (*Schefflera arboricola*)	-70.70 ตร.ม.-
	ไอริสดอกเหลือง สูง 0.40 ม. Ø 0.20 ม. (*Neomarica longifolia*)	-115.80 ตร.ม.-
	ต้อยติ่งฝรั่งดอกม่วง สูง 0.40 ม. Ø 0.20 ม. (*Ruellia tweediana*)	-222.45 ตร.ม.-
	แก้ว สูง 0.50 ม. Ø 0.25 ม. (*Murraya paniculata*)	-104.90 ตร.ม.-
	หญ้านวลน้อย (*Zoysia matrella*)	-563.10 ตร.ม.-
	หญ้ามาเลเซีย (*Axonopus compressus*)	-326.00 ตร.ม.-
	พื้นที่ไม้พุ่มรวม	-2,125.40 ตร.ม.-

รายการไม้พุ่ม – ไม้คลุมดินชั้นล่าง PHASE 2

สัญลักษณ์	ชนิด	พื้นที่
	ไทรเกาหลี สูง 2.00 ม. Ø 0.40 ม. (*Ficus annulata*)	-144.15 ตร.ม.-
	โมก สูง 2.00 ม. Ø 0.30 ม. (*Wrightia religiosa*)	-47.29 ตร.ม.-
	เล็บครุฑกระจก สูง 0.40 ม. Ø 0.25 ม. (*Polyscia guilfoylei*)	-125.35 ตร.ม.-
	เสน่ห์จันทร์แดง สูง 0.40 ม. Ø 0.25 ม. (*Homalomena rubescens*)	-94.75 ตร.ม.-
	พื้นที่ไม้พุ่มรวม	

รายการไม้พุ่ม – ไม้คลุมดินชั้นล่าง PHASE 2

สัญลักษณ์	ชนิด	พื้นที่
	หนวดปลาหมึกแคระ สูง 0.50 ม. Ø 0.25 ม. (*Schefflera arboricola*)	-82.10 ตร.ม.-
	ไอริสดอกเหลือง สูง 0.40 ม. Ø 0.20 ม. (*Neomarica longifolia*)	-398.35 ตร.ม.-
	เฟิร์นฮาวาย สูง 0.30 ม. Ø 0.20 ม. (*Phymatosorus grossus*)	-169.40 ตร.ม.-
	หญ้านวลน้อย (*Zoysia matrella*)	-980.37 ตร.ม.-
		-2,041.76 ตร.ม.-

OWNER: บริษัท บีทีเอส แสนสิริ โฮลดิ้ง ทู จำกัด 475 อาคารสิริภิญโญชั้น 12 ถนนศรีอยุธยา แขวงถนนพญาไท เขตราชเทวี กรุงเทพฯ 10400

PROJECT: THE BASE Ratchada-Tha Phra 2

DRAWING TITLE: ผังแสดงพื้นที่สีเขียว ชั้นล่าง — FOR EIA REVISE 5 — SCALE 1:600 — DWG. NO. L-601 — DATE 16/01/2019

รูปที่ 23 ผังแสดงไม้พุ่มและไม้คลุมดินชั้นล่าง

บริษัท บีทีเอส แสนสิริ โฮลดิ้ง ทู จำกัด
BTS Sansiri Holding Two Limited

ลงชื่อ..เจ้าของโครงการ
(นางสาวพัชริน เขียวแก้ว)
ผู้รับมอบอำนาจ/บริษัท บีทีเอส แสนสิริ โฮลดิ้ง ทู จำกัด

ลงชื่อ..บุคคลธรรมดาผู้มีสิทธิจัดทำรายงาน
(นายอาทะหมัด เจ๊ะแม็ง)
บริษัท มาสเตอร์ ฟอร์ กรีน จำกัด

MASTER FOR GREEN CO.,LTD บริษัท มาสเตอร์ ฟอร์ กรีน จำกัด

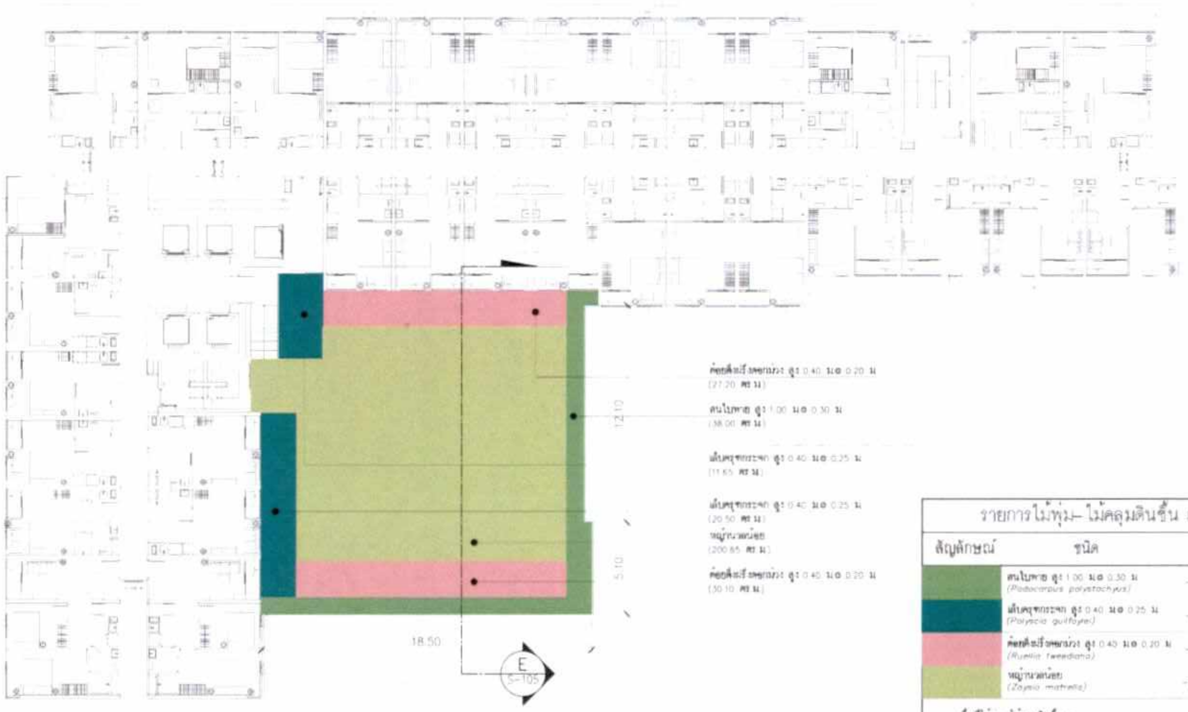

รายการไม้พุ่ม- ไม้คลุมดินชั้น 8		
สัญลักษณ์	ชนิด	พื้นที่
	สนใบพาย สูง 1.00 ม.ø 0.30 ม. (Podocarpus polystachyus)	-38.00 ตร.ม.-
	เล็บครุฑกระจก สูง 0.40 ม.ø 0.25 ม. (Polyscia guilfoylei)	-32.15 ตร.ม.-
	ต้อยติ่งฝรั่งดอกม่วง สูง 0.45 ม.ø 0.20 ม. (Ruellia tweediana)	-57.30 ตร.ม.-
	หญ้านวลน้อย (Zoysia matrella)	-200.65 ตร.ม.-
พื้นที่ไม้พุ่ม- ไม้คลุมดินชั้น 8		-328.10 ตร.ม.-

ผังแสดงพื้นที่สีเขียว ชั้น 8

SCALE 1:250

OWNER บริษัท บีทีเอส แสนสิริ โฮลดิ้ง ทู จำกัด 475 อาคารสิริภิญโญชั้น 12 ถนนศรีอยุธยา แขวงถนนพญาไท เขตราชเทวี กรุงเทพฯ 10400

PROJECT THE BASE Ratchada-Tha Phra 2

DRAWING TITLE ผังแสดงพื้นที่สีเขียว ชั้น 8

FOR EIA REVISE 3

SCALE 1:250 | DWG. NO. L-602 | DATE 18/01/2019

รูปที่ 24 ผังแสดงไม้พุ่ม ไม้คลุมดิน ชั้นที่ 8

SANSIRI

บริษัท บีทีเอส แสนสิริ โฮลดิ้ง ทู จำกัด
Sansiri Holding Two Limited

ลงชื่อ..เจ้าของโครงการ
(นางสาวพัชริน เขี้ยวแก้ว)
ผู้รับมอบอำนาจ/บริษัท บีทีเอส แสนสิริ โฮลดิ้ง ทู จำกัด

ลงชื่อ..บุคคลธรรมดาผู้มีสิทธิจัดทำรายงาน
(นายอาหะหมัด เจ๊ะแม็ง)
บริษัท มาสเตอร์ ฟอร์ กรีน จำกัด

MASTER FOR GREEN CO.,LTD
บริษัท มาสเตอร์ ฟอร์ กรีน จำกัด

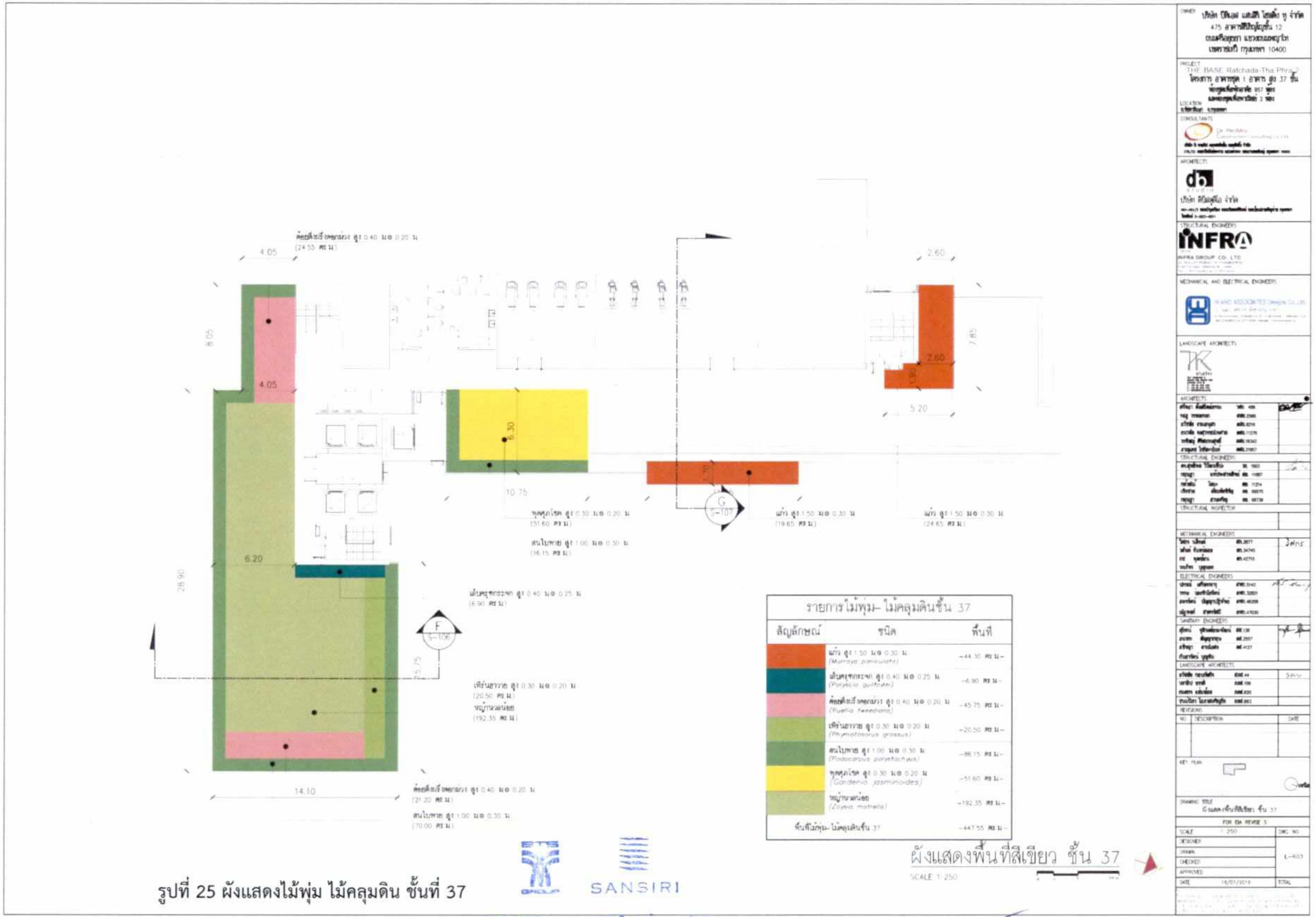

รูปที่ 25 ผังแสดงไม้พุ่ม ไม้คลุมดิน ชั้นที่ 37

บริษัท บีทีเอส แสนสิริ โฮลดิ้ง ทู จำกัด
BTS Sansiri Holding Two Limited

ลงชื่อ.. เจ้าของโครงการ	ลงชื่อ.. บุคคลธรรมดาผู้มีสิทธิจัดทำรายงาน
(นางสาวพัชริน เขี้ยวแก้ว)	(นายอาหะหมัด เจ๊ะแม็ง)
ผู้รับมอบอำนาจ/บริษัท บีทีเอส แสนสิริ โฮลดิ้ง ทู จำกัด	บริษัท มาสเตอร์ ฟอร์ กรีน จำกัด

MASTER FOR GREEN CO.,LTD.
บริษัท มาสเตอร์ ฟอร์ กรีน จำกัด

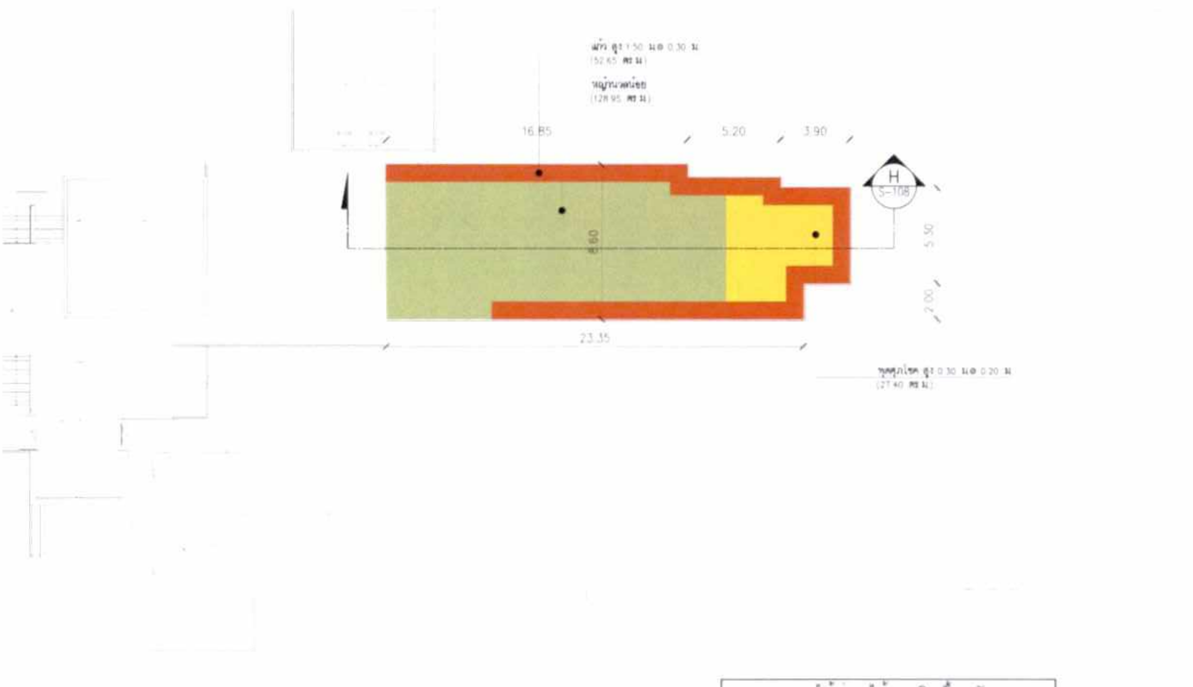

รายการไม้พุ่ม- ไม้คลุมดินชั้นหลังคา		
สัญลักษณ์	ชนิด	พื้นที่
(สีส้ม)	แก้ว สูง 1.50 ม.@ 0.30 ม. (Murraya paniculata)	~52.85 ตร.ม.~
(สีเหลือง)	พุดศุภโชค สูง 0.30 ม.@ 0.20 ม. (Gardenia jasminoides)	~27.40 ตร.ม.~
(สีเขียว)	หญ้านวลน้อย (Zoysia matrella)	~128.95 ตร.ม.~
พื้นที่ไม้พุ่ม- ไม้คลุมดินชั้นหลังคา		~209.00 ตร.ม.~

ผังแสดงพื้นที่สีเขียวชั้นหลังคา

SCALE 1:250

รูปที่ 26 ผังแสดงไม้พุ่ม ไม้คลุมดิน ชั้นหลังคา

SANSIRI

บริษัท บีทีเอส แสนสิริ โฮลดิ้ง ทู จำกัด
BTS Sansiri Holding Two Limited

ลงชื่อ.. เจ้าของโครงการ
(นางสาวพัชริน เขี้ยวแก้ว)
ผู้รับมอบอำนาจ/บริษัท บีทีเอส แสนสิริ โฮลดิ้ง ทู จำกัด

ลงชื่อ.. บุคคลธรรมดาผู้มีสิทธิจัดทำรายงาน
(นายอาหะหมัด เจ๊ะแม็ง)
บริษัท มาสเตอร์ ฟอร์ กรีน จำกัด

MASTER FOR GREEN CO.,LTD.
บริษัท มาสเตอร์ ฟอร์ กรีน จำกัด