



ที่ ทส ๑๐๐๙.๗/ ๒๕๒๙

สำนักงานนโยบายและแผน
ทรัพยากรธรรมชาติและสิ่งแวดล้อม
ถนนพระรามที่ ๖ แขวงสามเสนใน
เขตพญาไท กรุงเทพฯ ๑๐๕๐๐

๒๙ กุมภาพันธ์ ๒๕๖๐

เรื่อง แจ้งผลการพิจารณารายงานผลกระทบสิ่งแวดล้อมเบื้องต้นโครงการ New Nordic Trend-๕ ของบริษัท นิว นอร์ดิก ดีเวลลอปเม้นท์ จำกัด

เรียน ผู้ว่าราชการจังหวัดชลบุรี

อ้างอิง ๑. หนังสือจังหวัดชลบุรี ที่ ขบ ๐๐๑๓.๒/๒๗๙๓๔ ลงวันที่ ๒๙ พฤศจิกายน ๒๕๕๙
๒. หนังสือจังหวัดชลบุรี ที่ ขบ ๐๐๑๓.๒/๓๘๒๘ ลงวันที่ ๑๕ กุมภาพันธ์ ๒๕๖๐

สิ่งที่ส่งมาด้วย มาตรการป้องกันและแก้ไขผลกระทบสิ่งแวดล้อม และมาตรการติดตามตรวจสอบผลกระทบสิ่งแวดล้อมโครงการ New Nordic Trend-๕ ของบริษัท นิว นอร์ดิก ดีเวลลอปเม้นท์ จำกัด
ต้องยึดถือปฏิบัติอย่างเคร่งครัด

ตามหนังสือที่อ้างถึง ๑ จังหวัดชลบุรีได้แจ้งมติคณะกรรมการผู้ชำนาญการพิจารณารายงานผลกระทบสิ่งแวดล้อมเบื้องต้นและรายงานการวิเคราะห์ผลกระทบสิ่งแวดล้อม ในเขตพื้นที่คุ้มครองสิ่งแวดล้อมจังหวัดชลบุรี ในการประชุมครั้งที่ ๑๕/๒๕๕๙ เมื่อวันที่ ๒ กันยายน ๒๕๕๙ ซึ่งมีมติให้ความเห็นชอบรายงานฯ โดยให้บริษัท มาสเตอร์ ฟอร์ กรีน จำกัด ทำการแก้ไขข้อมูลเพิ่มเติมในรายงานให้ครบถ้วนสมบูรณ์ และต่อมาบริษัท มาสเตอร์ ฟอร์ กรีน จำกัด ได้ทำการแก้ไขข้อมูลเพิ่มเติมในรายงานให้ครบถ้วนสมบูรณ์แล้ว โดยโครงการฯ ได้ทบทวนพื้นที่ใช้สอยอาคารรวม โดยนำพื้นที่บริเวณสระว่ายน้ำมาคำนวณด้วย ทำให้พื้นที่ใช้สอยอาคารรวมเพิ่มขึ้นจากเดิม ๒,๙๓๙.๐๐ ตารางเมตร เป็น ๓,๐๒๒.๖๘ ตารางเมตร ดังนั้น จึงขอแจ้งมติให้ความเห็นชอบรายงานผลกระทบสิ่งแวดล้อมเบื้องต้นโครงการ New Nordic Trend-๕ ของบริษัท นิว นอร์ดิก ดีเวลลอปเม้นท์ จำกัด ตั้งอยู่ที่ ถนนพระตำหนัก ซอย ๔ แยก ๔ ตำบลหนองปรือ อำเภอบางละมุง จังหวัดชลบุรี พร้อมทั้งมาตรการป้องกันและแก้ไขผลกระทบสิ่งแวดล้อม และมาตรการติดตามตรวจสอบผลกระทบสิ่งแวดล้อมโครงการ New Nordic Trend-๕ ของบริษัท นิว นอร์ดิก ดีเวลลอปเม้นท์ จำกัด ต้องยึดถือปฏิบัติอย่างเคร่งครัด และตามหนังสือที่อ้างถึง ๒ จังหวัดชลบุรีได้แจ้งการตรวจสอบความถูกต้องและยืนยันรายละเอียดรายงานผลกระทบสิ่งแวดล้อมเบื้องต้นโครงการ New Nordic Trend-๕ ของบริษัท นิว นอร์ดิก ดีเวลลอปเม้นท์ จำกัด โดยจังหวัดชลบุรีได้นำเสนอเรื่องการเปลี่ยนแปลงพื้นที่ใช้สอยอาคารของโครงการดังกล่าว ต่อคณะกรรมการผู้ชำนาญการฯ ในการประชุม ครั้งที่ ๑/๒๕๖๐ เมื่อวันที่ ๑๗ มกราคม ๒๕๖๐ และมีมติเห็นชอบการเปลี่ยนแปลง โดยให้ระบุในรายงานฯ ว่าโครงการมีพื้นที่ใช้สอยอาคารรวม ๒,๙๓๙ ตารางเมตร และสระว่ายน้ำภายนอกอาคาร ๘๓.๖๘ ตารางเมตร ความละเอียดแจ้งแล้ว นั้น

สำนักงาน...

สำนักงานนโยบายและแผนทรัพยากรธรรมชาติและสิ่งแวดล้อม รับทราบการแจ้งมติ คณะกรรมการผู้ชำนาญการพิจารณารายงานผลกระทบสิ่งแวดล้อมเบื้องต้นและรายงานการวิเคราะห์ผลกระทบสิ่งแวดล้อมในเขตพื้นที่คุ้มครองสิ่งแวดล้อมจังหวัดชลบุรีดังกล่าว พร้อมทั้งมาตรการป้องกันและแก้ไขผลกระทบสิ่งแวดล้อม และมาตรการติดตามตรวจสอบผลกระทบสิ่งแวดล้อมโครงการ New Nordic Trend-๕ ของบริษัท นิว นอร์ดิก ดีเวลลอปเม้นท์ จำกัด ต้องยึดถือปฏิบัติอย่างเคร่งครัด รายละเอียดตามสิ่งที่ส่งมาด้วย ทั้งนี้ ตามมาตรา ๕๐ วรรคสอง แห่งพระราชบัญญัติส่งเสริมและรักษาคุณภาพสิ่งแวดล้อมแห่งชาติ พ.ศ. ๒๕๓๕ กำหนดไว้ว่า เมื่อคณะกรรมการผู้ชำนาญการได้ให้ความเห็นชอบในรายงานการวิเคราะห์ผลกระทบสิ่งแวดล้อมตามมาตรา ๔๙ แล้ว ให้เจ้าหน้าที่ซึ่งมีอำนาจตามกฎหมายในการพิจารณาสั่งอนุญาตหรือต่ออายุใบอนุญาตนำมาตราการตามที่เสนอไว้ในรายงานการวิเคราะห์ผลกระทบสิ่งแวดล้อมไปกำหนดเป็นเงื่อนไขในการสั่งอนุญาตหรือต่ออายุใบอนุญาต โดยให้ถือว่าเป็นเงื่อนไขที่กำหนดตามกฎหมายในเรื่องนั้นด้วย อย่างไรก็ตาม ก่อนที่จะมีการอนุมัติหรืออนุญาต ขอให้จังหวัดชลบุรีพิจารณากฎหมายอื่นๆ ที่เกี่ยวข้องด้านสิ่งแวดล้อมที่อยู่ในอำนาจหน้าที่ของจังหวัดชลบุรี ก่อนที่จะพิจารณานุญาตด้วย

จึงเรียนมาเพื่อโปรดพิจารณาดำเนินการต่อไป

ขอแสดงความนับถือ

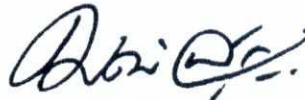

(นายพนมพิงศ์ สุรพงษ์)

รองเลขาธิการฯ สผ.ปฏิบัติราชการแทน

เลขาธิการสำนักงานนโยบายและแผนทรัพยากรธรรมชาติและสิ่งแวดล้อม

สำนักวิเคราะห์ผลกระทบสิ่งแวดล้อม

โทรศัพท์ ๐ ๒๒๖๕ ๖๕๐๐ ต่อ ๖๘๐๐

โทรสาร ๐ ๒๒๖๕ ๖๖๑๖

มาตรการป้องกันและแก้ไขผลกระทบสิ่งแวดล้อม และมาตรการติดตามตรวจสอบผลกระทบสิ่งแวดล้อม
โครงการ New Nordic Trend-5 ของ บริษัท นิว นอร์ดิก ดีเวลลอปเม้นท์ จำกัด ต้องยึดถือปฏิบัติอย่างเคร่งครัด

โครงการจะต้องปฏิบัติตามมาตรการป้องกันและแก้ไขผลกระทบสิ่งแวดล้อม และมาตรการติดตามตรวจสอบผลกระทบสิ่งแวดล้อม ตามที่เสนอไว้ในรายงานผลกระทบสิ่งแวดล้อมเบื้องต้นโครงการ New Nordic Trend-5 ของบริษัท นิว นอร์ดิก ดีเวลลอปเม้นท์ จำกัด ตั้งอยู่ที่ถนนพระตำหนัก ซอย 4 แยก 4 ตำบลหนองปรือ อำเภอบางละมุง จังหวัดชลบุรี เป็นโครงการอาคารอยู่อาศัยรวม (อาคารชุด) ประกอบด้วย อาคารชุดพักอาศัย ขนาดความสูง 7 ชั้น และชั้นใต้ดิน 1 ชั้น จำนวน 1 อาคาร สูง 22.90 เมตร มีห้องชุดทั้งสิ้น 49 ห้อง (ห้องชุดเพื่อพักอาศัย จำนวน 41 ห้อง และห้องชุดเพื่อประกอบการค้า จำนวน 8 ห้อง) พร้อมทั้งจอดรถยนต์ จำนวน 12 คัน และที่จอดรถจักรยานยนต์ จำนวน 12 คัน มีพื้นที่ใช้สอยอาคารรวม 2,939.00 ตารางเมตร และพื้นที่สระว่ายน้ำ 83.68 ตารางเมตร ดำเนินการบนโฉนดเลขที่ 5557 (เลขที่ดิน 558) บนพื้นที่ 0-2-50.20 ไร่ หรือ 1,000.80 ตารางเมตร จัดทำรายงานผลกระทบสิ่งแวดล้อมเบื้องต้น โดยบริษัท มาสเตอร์ ฟอว์ กรีน จำกัด ดังรายละเอียดต่อไปนี้

1. โครงการจะต้องยึดถือปฏิบัติตามมาตรการป้องกันและแก้ไขผลกระทบสิ่งแวดล้อม และมาตรการติดตามตรวจสอบผลกระทบสิ่งแวดล้อม ตามที่เสนอไว้ในรายงานผลกระทบสิ่งแวดล้อมเบื้องต้น โครงการ New Nordic Trend-5 ของบริษัท นิว นอร์ดิก ดีเวลลอปเม้นท์ จำกัด อย่างเคร่งครัด

2. โครงการจะต้องบันทึกผลการติดตามตรวจสอบการดำเนินการหรือการปฏิบัติตามมาตรการป้องกันและแก้ไขผลกระทบสิ่งแวดล้อม และมาตรการติดตามตรวจสอบผลกระทบสิ่งแวดล้อมตามที่เสนอไว้ในรายงาน และส่งผลการดำเนินการมายังหน่วยงานผู้อนุญาต และสำนักงานนโยบายและแผนทรัพยากรธรรมชาติและสิ่งแวดล้อม ตามแนวทางการเสนอรายงานผลการปฏิบัติตามมาตรการป้องกันและแก้ไขผลกระทบสิ่งแวดล้อม และมาตรการติดตามตรวจสอบผลกระทบสิ่งแวดล้อม

3. ในกรณีที่โครงการมีความจำเป็นต้องเปลี่ยนแปลงรายละเอียดโครงการ หรือมาตรการป้องกันและแก้ไขผลกระทบสิ่งแวดล้อม และมาตรการติดตามตรวจสอบผลกระทบสิ่งแวดล้อม ตามที่เสนอไว้ในรายงานผลกระทบสิ่งแวดล้อมเบื้องต้น ที่ได้รับความเห็นชอบไว้แล้ว ให้โครงการแจ้งให้หน่วยงานที่มีอำนาจหน้าที่ในการพิจารณาอนุมัติหรืออนุญาตดำเนินการ ดังนี้

1) หากหน่วยงานผู้อนุมัติหรืออนุญาตเห็นว่าการเปลี่ยนแปลงดังกล่าว เกิดผลดีต่อสิ่งแวดล้อมมากกว่า หรือเทียบเท่ามาตรการที่กำหนดไว้ในรายงานผลกระทบสิ่งแวดล้อมเบื้องต้นที่ได้รับความเห็นชอบไว้แล้ว ให้หน่วยงานผู้อนุมัติหรืออนุญาตรับจดแจ้งให้เป็นไปตามหลักเกณฑ์ และเงื่อนไขที่กำหนดไว้ในกฎหมายนั้นๆ ต่อไป พร้อมกับให้จัดทำสำเนาการเปลี่ยนแปลงดังกล่าวข้างต้นที่ได้รับจดแจ้งไว้ แจ้งให้สำนักงานนโยบายและแผนทรัพยากรธรรมชาติและสิ่งแวดล้อมเพื่อทราบ

2) หากหน่วยงานผู้อนุมัติหรืออนุญาต เห็นว่าการเปลี่ยนแปลงดังกล่าว อาจกระทบต่อสาระสำคัญในรายงานผลกระทบสิ่งแวดล้อมเบื้องต้นที่ได้รับความเห็นชอบไว้แล้ว ให้หน่วยงานผู้อนุมัติหรืออนุญาตจัดส่งรายงานการเปลี่ยนแปลงดังกล่าว ให้สำนักงานนโยบายและแผนทรัพยากรธรรมชาติและสิ่งแวดล้อม เพื่อเสนอให้คณะกรรมการผู้ชำนาญการพิจารณา รายงานผลกระทบสิ่งแวดล้อมเบื้องต้นและรายงานการวิเคราะห์ผลกระทบสิ่งแวดล้อม (คชก.) ชุดที่เกี่ยวข้อง ให้ความเห็นชอบประกอบก่อนดำเนินการเปลี่ยนแปลง และเมื่อโครงการได้รับอนุมัติหรืออนุญาตให้มีการเปลี่ยนแปลง ให้หน่วยงานผู้อนุมัติหรืออนุญาตแจ้งผลการเปลี่ยนแปลงดังกล่าวให้สำนักงานนโยบายและแผนทรัพยากรธรรมชาติและสิ่งแวดล้อมเพื่อทราบ

ลงชื่อ..... เจ้าของโครงการ
(นางสาวน้ำฝน วงศ์สุวรรณ)
บริษัท นิว นอร์ดิก ดีเวลลอปเม้นท์ จำกัด

ลงชื่อ..... ผู้ชำนาญการสิ่งแวดล้อม
(นายอาหะหมัด เจ๊ะแม็ง)
บริษัท มาสเตอร์ ฟอว์ กรีน จำกัด

4. เมื่อเจ้าของโครงการดำเนินโครงการเสร็จสิ้นแล้ว และก่อนที่จะมีการโอนสิทธิให้กับนิติบุคคล (ในกรณีที่มีการโอนสิทธิ) เจ้าของโครงการมีหน้าที่ต้องแจ้งให้นิติบุคคลผู้รับโอนทราบถึงสิทธิและหน้าที่ในการปฏิบัติตามมาตรการป้องกันและแก้ไขผลกระทบสิ่งแวดล้อม และมาตรการติดตามตรวจสอบผลกระทบสิ่งแวดล้อมที่ระบุในรายงานผลกระทบสิ่งแวดล้อมเบื้องต้นอย่างเคร่งครัด หากเจ้าของโครงการไม่มีหลักฐานการแจ้งสิทธิและหน้าที่และหลักฐานการรับทราบถึงสิทธิและหน้าที่ดังกล่าวของนิติบุคคลให้ถือว่าเจ้าของโครงการยังต้องรับผิดชอบตามสิทธิและหน้าที่ที่กำหนดไว้ในมาตรการป้องกันและแก้ไขผลกระทบสิ่งแวดล้อม และมาตรการติดตามตรวจสอบผลกระทบสิ่งแวดล้อมที่ระบุไว้ในรายงานผลกระทบสิ่งแวดล้อมเบื้องต้นอย่างเคร่งครัด

5. หากได้รับการร้องเรียนจากประชาชนว่าได้รับความเดือดร้อนรำคาญจากกิจกรรมการดำเนินโครงการ หรือโครงการก่อให้เกิดความเสียหายแก่สาธารณสมบัติ หรือชีวิตและทรัพย์สินของประชาชน เจ้าของโครงการหรือนิติบุคคลผู้รับโอนสิทธิและหน้าที่ในการปฏิบัติตามมาตรการป้องกันและแก้ไขผลกระทบสิ่งแวดล้อมและมาตรการติดตามตรวจสอบผลกระทบสิ่งแวดล้อมจะต้องดำเนินการแก้ไขปัญหาดังกล่าวโดยไม่ชักช้า และแจ้งหน่วยงานผู้อนุญาต สำนักงานนโยบายและแผนทรัพยากรธรรมชาติและสิ่งแวดล้อม และหน่วยงานที่เกี่ยวข้องทราบ เพื่อหาแนวทางและมาตรการในการแก้ไขปัญหาต่อไป

ลงชื่อ.....
(นางสาวน้ำฝน วงศ์สุวรรณ)
บริษัท นิว นอร์ดิก ดีเวลลอปเม้นท์ จำกัด



พฤศจิกายน 2559
หน้า 2/87



ลงชื่อ.....
(นายอาหะหมัด เจ๊ะแม็ง)
บริษัท มาสเตอร์ ฟอว์ กรีน จำกัด

ตารางที่ 1 สรุปมาตรการป้องกันและแก้ไขผลกระทบสิ่งแวดล้อมและมาตรการติดตามตรวจสอบผลกระทบสิ่งแวดล้อมโครงการ New Nordic Trend-5 ตั้งอยู่ที่ ถนนพระตำหนัก ซอย 4 แยก 4 ตำบลหนองปรือ อำเภอบางละมุง จังหวัดชลบุรี (ระยะก่อสร้าง)

| องค์ประกอบทางสิ่งแวดล้อม | ผลกระทบสิ่งแวดล้อมที่สำคัญ | มาตรการป้องกันและแก้ไขผลกระทบสิ่งแวดล้อม | มาตรการติดตามตรวจสอบผลกระทบสิ่งแวดล้อม |
|--|--|--|--|
| <p>1. ทรัพยากรสิ่งแวดล้อมทางกายภาพ</p> <p>1.1 ลักษณะภูมิประเทศ</p> | <p>การก่อสร้างอาคาร โครงการจะปรับพื้นที่บริเวณที่จะก่อสร้าง ซึ่งอาจมีผลทำให้ลักษณะภูมิประเทศมีการเปลี่ยนแปลงไปบ้าง จากการขุดเพื่อก่อสร้างฐานราก และวางระบบสาธารณูปโภค การกองวัสดุก่อสร้าง ซึ่งสภาพที่เปลี่ยนแปลงไปจะเกิดขึ้นในพื้นที่ที่จำกัดอยู่เฉพาะในพื้นที่ก่อสร้างโครงการเท่านั้น และเป็นผลกระทบที่เกิดขึ้นในระยะสั้นๆ ดังนั้นคาดว่าจะเกิดผลกระทบในระดับต่ำ และยอมรับได้</p> | <p>1.จัดทำรั้วสูงอย่างน้อย 6 เมตร (รั้ว Concrete Block รอบแนวเขตที่ดินสูง 3 เมตร และชิงช้าใบอีก 3 เมตร) ปิดกันตามแนวเขตที่ติดต่อกับที่สาธารณะและที่ดินต่างเจ้าของ เพื่อป้องกันวัสดุตกหล่นด้วย และบดบังทัศนียภาพที่เกิดจากการก่อสร้าง และติดตั้งป้ายแสดงเขตพื้นที่ก่อสร้าง</p> <p>2.ดูแลบริเวณพื้นที่ก่อสร้างให้มีความเป็นระเบียบเรียบร้อย</p> <p>3.ติดตั้งป้ายประกาศบริเวณพื้นที่ก่อสร้างรวมทั้งระบุชื่อ-ที่อยู่ หมายเลขโทรศัพท์ ตรงสถานที่ที่สามารถติดต่อได้ของเจ้าของโครงการ</p> <p>4.จัดให้มีเจ้าหน้าที่รับเรื่องที่จะเกิดจากการก่อสร้างหากพบว่ามีเรื่องร้องเรียนต้องจัดเจ้าหน้าที่เข้าตรวจสอบหรือแก้ไขปัญหาที่พบโดยทันที</p> | <p>1. ตรวจสอบรั้วที่บรอบๆ บริเวณพื้นที่ก่อสร้างให้อยู่ในสภาพดีอยู่เสมอตลอดระยะก่อสร้าง</p> <p>2. กำชับให้ผู้รับเหมาภายใต้การกำกับดูแลของบริษัท นิว นอร์ดิก ดีเวลลอปเม้นท์ จำกัด ดูแลพื้นที่โครงการให้มีความเป็นระเบียบเรียบร้อยตลอดระยะก่อสร้าง</p> <p>3. ติดตามเรื่องร้องเรียนที่อาจจะเกิดขึ้นตลอดระยะก่อสร้าง หากพบว่ามีเรื่องร้องเรียนให้จัดเจ้าหน้าที่เข้าตรวจสอบ และแก้ไขปัญหาที่พบโดยทันที</p> <p>● ผู้รับผิดชอบ : บริษัท นิว นอร์ดิก ดีเวลลอปเม้นท์ จำกัด (นายณัฐกฤต จินดาพงศ์เจริญ เบอร์ติดต่อ 081-596-2415)</p> |
| <p>1.2 คุณภาพอากาศ</p> <p>1) ฝุ่นละออง</p> | <p>ระยะก่อสร้างจะเกิดฝุ่นละอองจากการก่อสร้าง, การขนดินและย้ายวัสดุอุปกรณ์ที่ใช้ในการก่อสร้าง ซึ่งจากการตรวจวัดฝุ่นละอองของโครงการ พบว่า</p> <p>1. ปริมาณฝุ่นละอองรวม (TSP)</p> <ul style="list-style-type: none"> - จากการตรวจวัด = 0.108 มก./ลบ.ม. - Box Model = 3.96×10^{-3} มก./ลบ.ม. - TSP รวม = 0.112 มก./ลบ.ม. - ค่ามาตรฐาน = 0.33 มก./ลบ.ม. | <p>1.จัดทำรั้วสูงอย่างน้อย 6 เมตร (รั้ว Concrete Block รอบแนวเขตที่ดินสูง 3 เมตร และชิงช้าใบอีก 3 เมตร) เพื่อป้องกันฝุ่นละอองจากการก่อสร้าง</p> <p>2.จัดให้มีเจ้าหน้าที่รับเรื่อง หากพบว่ามีเรื่องร้องเรียนต้องจัดเจ้าหน้าที่เข้าตรวจสอบหรือแก้ไขปัญหาที่พบโดยทันที</p> <p>3.ใช้ผ้าคลุมรถบรรทุกที่ใช้ขนส่งวัสดุก่อสร้าง หินทรายเพื่อป้องกันการร่วงหล่นลงบนถนน</p> <p>4.ฉีดพรมน้ำบริเวณพื้นที่ก่อสร้างหรือบริเวณที่ทำให้เกิดฝุ่นละอองอย่างน้อยวันละ 3 ครั้ง เข้า เทียง</p> | <p>1.ติดตามเรื่องร้องเรียนที่อาจจะเกิดขึ้นตลอดระยะก่อสร้าง หากพบว่ามีเรื่องร้องเรียนให้จัดเจ้าหน้าที่เข้าตรวจสอบและแก้ไขปัญหาที่พบโดยทันที</p> <p>2.ตรวจวัดปริมาณฝุ่นละอองรวม (TSP) และตรวจวัดปริมาณฝุ่นละอองขนาดไม่เกิน 10 ไมครอน (PM₁₀) ภายในพื้นที่โครงการ ทุกวันที่มีการทำฐานราก รายงานผลทุกสัปดาห์หลังจากนั้นตรวจวัดทุกเดือนตลอดระยะก่อสร้าง</p> |

ลงชื่อ.....

(นางสาวน้ำฝน วงศ์สุวรรณ)

บริษัท นิว นอร์ดิก ดีเวลลอปเม้นท์ จำกัด

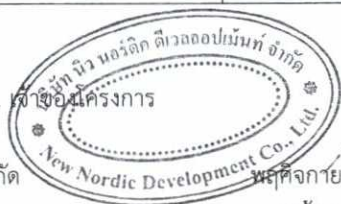

หน้า 3/87



ASTER FOR GREEN CO., LTD.
บริษัท มาสเตอร์ ฟอ์ กรีน จำกัด

ลงชื่อ.....

(นายอาหะหมัด เจ๊ะแม็ง)

บริษัท มาสเตอร์ ฟอ์ กรีน จำกัด

ผู้ชำนาญการสิ่งแวดล้อม

ตารางที่ 1 (ต่อ) สรุปมาตรการป้องกันและแก้ไขผลกระทบสิ่งแวดล้อมและมาตรการติดตามตรวจสอบผลกระทบสิ่งแวดล้อมโครงการ New Nordic Trend-5 ตั้งอยู่ที่ ถนนพระตำหนัก ซอย 4 แยก 4 ตำบลหนองปรือ อำเภอบางละมุง จังหวัดชลบุรี (ระยะก่อสร้าง)

| องค์ประกอบทางสิ่งแวดล้อม | ผลกระทบสิ่งแวดล้อมที่สำคัญ | มาตรการป้องกันและแก้ไขผลกระทบสิ่งแวดล้อม | มาตรการติดตามตรวจสอบผลกระทบสิ่งแวดล้อม |
|--------------------------|--|--|---|
| | <p>2. ฝุ่นละอองขนาดไม่เกิน 10 ไมครอน (PM₁₀)</p> <ul style="list-style-type: none"> - จากการตรวจวัด = 0.078 มก./ลบ.ม. - Box Model = 2.72x10⁻⁶ มก./ลบ.ม. - PM₁₀ รวม = 0.078 มก./ลบ.ม. - ค่ามาตรฐาน = 0.12 มก./ลบ.ม. <p>ดังนั้น ปริมาณฝุ่นละอองของโครงการมีค่าไม่เกินมาตรฐานตามประกาศคณะกรรมการสิ่งแวดล้อมแห่งชาติ ฉบับที่ 24 (พ.ศ.2547) จึงคาดว่าผลกระทบด้านฝุ่นละอองจากการก่อสร้างอยู่ในระดับต่ำและสามารถยอมรับได้</p> | <p>5.การกระทำการใดๆ ที่อาจก่อให้เกิดมลภาวะต้องทำในพื้นที่ที่คลุมผ้าหรือในห้องที่มีหลังคาและผนังปิดด้านข้างอีก 3 ด้าน</p> <p>6.จัดเทคนิคการก่อสร้างให้เป็นระบบสำเร็จรูปหรือกึ่งสำเร็จรูปที่มีการหล่อคอนกรีตในพื้นที่ก่อสร้างน้อยที่สุด</p> <p>7.บริเวณปากทางเข้า-ออกต้องปิดทึบตลอดเวลา เปิดเฉพาะเมื่อมีรถเข้า-ออก และรักษาพื้นผิวให้สะอาดปราศจากเศษหิน ดิน ทราย หรือฝุ่นตกค้างจนทำการก่อสร้างแล้วเสร็จ</p> <p>8.เศษวัสดุที่เหลือใช้ ต้องไม่มีการกองหรือกักไว้ที่หน้างานโดยจัดให้มีรถบรรทุกมารับไปกำจัด</p> <p>9.ทำความสะอาดล้อรถบรรทุกก่อนออกสู่ถนน โดยทำเป็นบ่อล้างล้อรถ มีเหล็กรูปสามเหลี่ยมทั้งทางขึ้นและลง เพื่อขูดดินออกจากล้อรถ</p> <p>10.จัดให้มีการติดตั้งกล่องรับความคิดเห็นที่บริเวณป้อมยาม เพื่อรับเรื่องร้องเรียนที่อาจจะเกิดขึ้น. หากพบว่ามีเรื่องร้องเรียนต้องค้นหาสาเหตุและแก้ไขปัญหาที่พบทันที</p> <p>11.การควบคุมงานก่อสร้างให้ปฏิบัติตามมาตรฐานการก่อสร้างจรรยาบรรณวิชาชีพวิศวกรควบคุม สถาปนิกควบคุม และกฎหมายที่เกี่ยวข้องอย่างเคร่งครัด</p> | <p>● ผู้รับผิดชอบ : บริษัท นิว นอร์ดิก ดีเวลลอปเม้นท์ จำกัด (นายณัฐกฤษณ์ จินดาพงศ์เจริญ เบอร์ติดต่อ 081-596-2415)</p> |
| | <p>การป้องกันความเสี่ยงของผลกระทบที่เกิดจากฝุ่นละออง โดยโครงการได้ประเมินออกเป็น 3 ประเภท คือ การปรับเตรียมพื้นที่ (Earthworks) การก่อสร้าง (Costruction) การขนส่งวัสดุก่อสร้าง (Trackout) ทั้งนี้ จากการประเมิน</p> | <p>มาตรการด้านการประชาสัมพันธ์</p> <p>1.ทำป้ายประชาสัมพันธ์ขนาดไม่น้อยกว่า 1 x 0.5 เมตร แสดงระยะเวลาที่ใช้ในการก่อสร้าง และเวลาเริ่มและหยุดกิจกรรมการก่อสร้างในแต่ละวัน พร้อมระบุชื่อ และเบอร์โทรศัพท์ของผู้รับผิดชอบ</p> | |

ลงชื่อ.....
 (นางสาวน้ำฝน วงศ์สุวรรณ)
 บริษัท นิว นอร์ดิก ดีเวลลอปเม้นท์ จำกัด



พฤศจิกายน 2559
 หน้า 4/87



ลงชื่อ.....
 (นายอาหะหมัด เจ๊ะแม็ง)
 บริษัท มาสเตอร์ ฟอว์ กรีน จำกัด

ตารางที่ 1 (ต่อ) สรุปมาตรการป้องกันและแก้ไขผลกระทบสิ่งแวดล้อมและมาตรการติดตามตรวจสอบผลกระทบสิ่งแวดล้อมโครงการ New Nordic Trend-5 ตั้งอยู่ที่ ถนนพระตำหนัก ขอย 4 แยก 4 ตำบลหนองปรือ อำเภอบางละมุง จังหวัดชลบุรี (ระยะก่อสร้าง)

| องค์ประกอบทางสิ่งแวดล้อม | ผลกระทบสิ่งแวดล้อมที่สำคัญ | มาตรการป้องกันและแก้ไขผลกระทบสิ่งแวดล้อม | มาตรการติดตามตรวจสอบผลกระทบสิ่งแวดล้อม |
|--------------------------|--|---|--|
| | <p>ระดับความเสี่ยงของผลกระทบโดยหลักในแต่ละกิจกรรมมีค่าต่างระดับ คือ ความเสี่ยงปานกลาง และต่ำ ดังนั้นเพื่อเป็นการลดผลกระทบด้านความเสี่ยงของผลกระทบที่เกิดจากฝุ่นละออง โครงการจะต้องดำเนินการตามมาตรการ ป้องกันและแก้ไขผลกระทบดังกล่าว</p> | <p>ในการควบคุมงานก่อสร้าง ระบุหน่วยงานอนุญาตที่มีหน้าที่ควบคุมงานก่อสร้าง โดยติดไว้บริเวณที่มีการก่อสร้างให้เห็นอย่างชัดเจน ดังนี้</p> <div style="border: 1px solid black; padding: 5px; margin: 10px 0;"> <p>ชื่อโครงการ New Nordic Trend-5 เจ้าของโครงการ บริษัท นิว นอร์ดิก ดีเวลลอปเม้นท์ จำกัด ประเภท อาคารอยู่อาศัยรวม (อาคารชุด) ขนาดของโครงการ สูง 7 ชั้น และชั้นใต้ดิน 1 ชั้น จำนวน 1 อาคาร บริษัทรับเหมาก่อสร้าง ระยะเวลาที่ใช้ในการก่อสร้าง 12 เดือน ตั้งแต่.....ถึง..... เวลาก่อสร้างประจำวัน 8.00-17.00 น. ชื่อของผู้รับผิดชอบในการควบคุมการก่อสร้าง นายณัฐฤกษ์ จินดาพงศ์เจริญ เบอร์โทรศัพท์ 081-596-2415 หน่วยงานราชการที่ควบคุมการก่อสร้าง เมืองพัทยา เบอร์โทรศัพท์ 038-253181 มีมาตรการลดผลกระทบสิ่งแวดล้อม ตามหนังสือเห็นชอบเลขที่.....</p> </div> <p>2. จัดทำระบบบันทึกข้อร้องเรียนเกี่ยวกับปัญหาฝุ่น เสียง และความสั่นสะเทือนจากการก่อสร้าง และระบุผลการแก้ไขที่สามารถตรวจสอบระบบบันทึกดังกล่าว เมื่อมีการร้องขอหรือตรวจสอบ ทั้งนี้ ระบุชื่อ วัน และเวลาที่ร้องเรียน รวมทั้งกิจกรรมที่ได้ดำเนินการตามข้อร้องเรียนดังกล่าว</p> <p>3. จัดทำระบบบันทึกเมื่อเกิดเหตุการณ์ผิดปกติ ที่ทำให้เกิดฝุ่น โดยระบุสาเหตุ และเวลา</p> <p>มาตรการด้านการเตรียมและดูแลพื้นที่ก่อสร้าง</p> <ol style="list-style-type: none"> จัดวางตำแหน่งเครื่องจักรและกิจกรรมที่จะก่อให้เกิดฝุ่นให้อยู่ห่างจากผู้รับฝุ่นมากที่สุด ทำผนังหรือ Mesh sheet กันกิจกรรม และแหล่งกำเนิดฝุ่น เพื่อป้องกันการฟุ้งกระจายของฝุ่น ควบคุมและลดปริมาณน้ำไหลและน้ำโคลนบนพื้นที่ก่อสร้าง ไม่เก็บกองวัสดุที่อาจก่อให้เกิดฝุ่นในบริเวณพื้นที่ก่อสร้าง | |

ลงชื่อ.....

(นางสาวน้ำฝน วงศ์สุวรรณ)

บริษัท นิว นอร์ดิก ดีเวลลอปเม้นท์ จำกัด

เจ้าของโครงการ



พุดศศิกร 2559

หน้า 5/87

ลงชื่อ.....

(นายอาหะหมัด เจ๊ะแม็ง)

บริษัท มาสเตอร์ ฟอว์ กรีน จำกัด

ผู้ชำนาญการสิ่งแวดล้อม

ASTER FOR GREEN CO.,LTD.
บริษัท มาสเตอร์ ฟอว์ กรีน จำกัด

ตารางที่ 1 (ต่อ) สรุปมาตรการป้องกันและแก้ไขผลกระทบสิ่งแวดล้อมและมาตรการติดตามตรวจสอบผลกระทบสิ่งแวดล้อมโครงการ New Nordic Trend-5 ตั้งอยู่ที่ ถนนพระตำหนัก ซอย 4 แยก 4 ตำบลหนองปรือ อำเภอบางละมุง จังหวัดชลบุรี (ระยะก่อสร้าง)

| องค์ประกอบทางสิ่งแวดล้อม | ผลกระทบสิ่งแวดล้อมที่สำคัญ | มาตรการป้องกันและแก้ไขผลกระทบสิ่งแวดล้อม | มาตรการติดตามตรวจสอบผลกระทบสิ่งแวดล้อม |
|--------------------------|----------------------------|--|--|
| | | <p>มาตรการด้านการใช้เครื่องจักร</p> <ol style="list-style-type: none"> 1. รถบรรทุกดินคลุมผ้าใบให้มิดชิดในขณะที่ขนดินเข้า-ออกพื้นที่ก่อสร้าง 2. ไม่เดินเครื่องจักรขณะไม่ใช้งาน 3. หลีกเลี่ยงการใช้เครื่องจักรที่ใช้น้ำมันเป็นเชื้อเพลิง ถ้าเป็นไปได้ควรใช้เครื่องจักรที่เดินเครื่องด้วยไฟฟ้า 4. วางแผนใช้เส้นทางและเวลาการขนส่งวัสดุ เพื่อลดปัญหาฝุ่นและจราจร โดยใช้ยานพาหนะในการขนส่ง ทั้งประเภทและเวลาตามข้อกำหนดของพนักงานจราจรในพื้นที่ <p>มาตรการด้านการใช้เครื่องมือก่อสร้าง</p> <ol style="list-style-type: none"> 1. ใช้อุปกรณ์ในการก่อสร้างที่ก่อให้เกิดฝุ่นน้อย 2. จัดหาแหล่งน้ำที่จะใช้สเปรย์ เพื่อลดฝุ่นให้เพียงพอ 3. ใช้ระบบการขนส่งที่จะก่อให้เกิดฝุ่นเป็นระบบปิด 4. จัดให้มีคนงานและระบบที่จะทำความสะอาดให้พร้อมใช้งาน ในกรณีที่มีการหกของสิ่งที่จะก่อให้เกิดฝุ่น <p>มาตรการเฉพาะด้านการจัดการของเสีย</p> <ol style="list-style-type: none"> 1. ละเว้นการเผาขยะและวัสดุก่อสร้างภายในพื้นที่ก่อสร้าง <p>มาตรการเฉพาะด้านการเตรียมพื้นที่โดยการเปิดหน้าดิน</p> <ol style="list-style-type: none"> 1. เปิดพื้นที่ขุดดินในบริเวณเท่าที่จำเป็น ส่วนอื่นที่เปิดแล้วควรปิดผ้าใบคลุมไว้หากไม่ได้ปฏิบัติงานบนพื้นที่นั้น <p>มาตรการเฉพาะด้านการก่อสร้าง</p> <ol style="list-style-type: none"> 1. การเก็บกองทรายในพื้นที่ก่อสร้างต้องเก็บในบับ (Bund) และฉีดพรมน้ำให้เปียกชื้นเสมอ 2. การนำปูนซีเมนต์ผงเข้ามาในพื้นที่ก่อสร้างต้องนำเข้ามาโดยบรรจุในภาชนะที่มิดชิด | |

ลงชื่อ.....
 (นางสาวน้ำฝน วงศ์สุวรรณ)
 บริษัท นิว นอร์ดิก ดีเวลลอปเม้นท์ จำกัด



ลงชื่อ.....
 (นายอาหะหมัด เจ๊ะแม็ง)
 บริษัท มาสเตอร์ ฟอว์ กรีน จำกัด



ตารางที่ 1 (ต่อ) สรุปมาตรการป้องกันและแก้ไขผลกระทบสิ่งแวดล้อมและมาตรการติดตามตรวจสอบผลกระทบสิ่งแวดล้อมโครงการ New Nordic Trend-5 ตั้งอยู่ที่ ถนนพระตำหนัก ซอย 4 แยก 4 ตำบลหนองปรือ อำเภอบางละมุง จังหวัดชลบุรี (ระยะก่อสร้าง)

| องค์ประกอบทางสิ่งแวดล้อม | ผลกระทบสิ่งแวดล้อมที่สำคัญ | มาตรการป้องกันและแก้ไขผลกระทบสิ่งแวดล้อม | มาตรการติดตามตรวจสอบผลกระทบสิ่งแวดล้อม |
|--------------------------|---|--|--|
| | | <p>มาตรการเฉพาะด้านการขุดดิน</p> <ol style="list-style-type: none"> 1.ขนส่งวัสดุก่อสร้างในช่วงเวลากลางวัน โดยขนส่งนอกช่วงเวลาเร่งด่วน 09.00-15.00 น. และสอดคล้องกับประกาศเจ้าพนักงานจราจร โดยหากมีการขนส่งในเวลากลางคืนต้องไม่เกินเวลา 22.00 น. ทั้งนี้ ต้องได้รับอนุญาตจากเจ้าพนักงานจราจรในแต่ละกรณี 2.ล้างล้อรถบรรทุก ทุกครั้งที่จะนำรถออกนอกพื้นที่ก่อสร้าง 3.ปรับปรุงถนนในพื้นที่ก่อสร้างให้อยู่ในสภาพใช้งานได้ตามอยู่เสมอ 4.ใช้น้ำฉีดพ่นถนนถ้ามีการขนส่งในหน้าแล้ง หรือในกรณีที่ดินแห้ง 5.ทำประตูทางเข้า-ออกของรถบรรทุก ต้องมีระยะห่างไม่น้อยกว่า 10 เมตร จากบ้านเรือนของผู้ได้รับผลกระทบ <p>มาตรการติดตามตรวจสอบ</p> <ol style="list-style-type: none"> 1.ติดตั้งระบบตรวจวัดและบันทึกฝุ่น เสียง และสั่นสะเทือนประจำวัน พร้อมบันทึกผลการตรวจสอบและรายงานผล ต่อสำนักงานนโยบายและแผนทรัพยากรธรรมชาติและสิ่งแวดล้อม (สผ.) จังหวัดชลบุรี และเมืองพัทยา (หน่วยงานอนุญาต) 2.ตรวจสอบการทำงานทั่วไป และหาแนวทางแก้ไขในกรณีที่มีผู้ร้องเรียน | |
| 2) มลพิษทางอากาศ | มลพิษทางอากาศที่เกิดในช่วงก่อสร้างโครงการส่วนมากจะเกิดจากท่อไอเสียของเครื่องจักรกลต่างๆ ซึ่งปล่อยคาร์บอนมอนอกไซด์ (CO) สารไฮโดรคาร์บอน (HC) ไนโตรเจนไดออกไซด์ (NO ₂) ซัลเฟอร์ไดออกไซด์ (SO ₂) และสารประกอบไฮโดรคาร์บอน (THC) จากท่อไอเสียของเครื่องจักรกลขณะปฏิบัติงาน ซึ่งจากการตรวจวัดคุณภาพอากาศของโครงการ พบว่า | <ol style="list-style-type: none"> 1.ไม่ติดเครื่องยนต์ไว้ขณะที่ไม่ได้ปฏิบัติงาน 2.หมั่นตรวจสอบเครื่องจักรที่ใช้ในการทำงานอยู่เสมอ 3.จัดทำรั้วสูงอย่างน้อย 6 เมตร (รั้วที่บรอบแนวเขตที่ดินสูง 3 เมตร และซิงค์ผ้าใบอีก 3 เมตร) ล้อมรอบพื้นที่ก่อสร้าง เพื่อลดการฟุ้งกระจายของฝุ่นจากการก่อสร้าง ต่อพื้นที่โดยรอบพื้นที่โครงการ 4.มีวัสดุปิด (ผ้าใบหรือตาข่าย) กันตัวอาคาร ตลอดแนวด้านข้างและความสูงของอาคารที่กำลังก่อสร้าง | <p>- ตรวจวัดมลพิษทางอากาศ ได้แก่ คาร์บอนมอนอกไซด์ (CO) สารไฮโดรคาร์บอน (HC) ไนโตรเจนไดออกไซด์ (NO₂) ซัลเฟอร์ไดออกไซด์ (SO₂) บริเวณพื้นที่ก่อสร้าง เดือนละ 1 ครั้ง ตลอดระยะก่อสร้าง</p> <p>• ผู้รับผิดชอบ : บริษัท นิว นอร์ดิก ดีเวลลอปเม้นท์ จำกัด (นายณัฐกฤษณ์ จินดาพงศ์เจริญ เบอร์ติดต่อ 081-596-2415)</p> |

ลงชื่อ.....

(นางสาวน้ำฝน วงศ์สุวรรณ)
บริษัท นิว นอร์ดิก ดีเวลลอปเม้นท์ จำกัด

เจ้าของโครงการ



พิกัดจุดขุด 2559
หน้า 7/87

ลงชื่อ.....

(นายอาหะหมัด เจ๊ะแม็ง)
บริษัท มาสเตอร์ ฟอว์ กรีน จำกัด

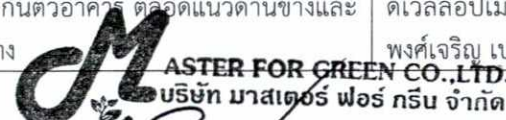

ผู้ชำนาญการสิ่งแวดล้อม

ตารางที่ 1 (ต่อ) สรุปมาตรการป้องกันและแก้ไขผลกระทบสิ่งแวดล้อมและมาตรการติดตามตรวจสอบผลกระทบสิ่งแวดล้อมโครงการ New Nordic Trend-5
ตั้งอยู่ที่ ถนนพระตำหนัก ซอย 4 แยก 4 ตำบลหนองปรือ อำเภอบางละมุง จังหวัดชลบุรี (ระยะก่อสร้าง)

| องค์ประกอบทางสิ่งแวดล้อม | ผลกระทบสิ่งแวดล้อมที่สำคัญ | มาตรการป้องกันและแก้ไขผลกระทบสิ่งแวดล้อม | มาตรการติดตามตรวจสอบผลกระทบสิ่งแวดล้อม |
|--------------------------|--|--|--|
| | <p>1. ความเข้มข้นของคาร์บอนมอนอกไซด์ (CO)</p> <ul style="list-style-type: none"> - จากการตรวจวัด = 1.23 มก./ลบ.ม. - Box Model = 3.79×10^{-3} มก./ลบ.ม. - CO รวม = 1.234 มก./ลบ.ม. - ค่ามาตรฐาน = 34.2 มก./ลบ.ม. <p>2. ความเข้มข้นของไนโตรเจนไดออกไซด์ (NO₂)</p> <ul style="list-style-type: none"> - จากการตรวจวัด = 0.0305 มก./ลบ.ม. - Box Model = 0.0198 มก./ลบ.ม. - NO₂ รวม = 0.0503 มก./ลบ.ม. - ค่ามาตรฐาน = 0.32 มก./ลบ.ม. <p>3. ความเข้มข้นของซัลเฟอร์ไดออกไซด์ (SO₂)</p> <ul style="list-style-type: none"> - จากการตรวจวัด = 0.0162 มก./ลบ.ม. - Box Model = 1.24×10^{-3} มก./ลบ.ม. - SO₂ รวม = 0.0174 มก./ลบ.ม. - ค่ามาตรฐาน = 0.78 มก./ลบ.ม. <p>4. ความเข้มข้นของสารประกอบไฮโดรคาร์บอน (HC)</p> <ul style="list-style-type: none"> - จากการตรวจวัด = 2.05 มก./ลบ.ม. - Box Model = 1.40×10^{-3} มก./ลบ.ม. - HC รวม = 2.051 มก./ลบ.ม. - ค่ามาตรฐาน = ไม่มีค่ามาตรฐาน <p>ดังนั้น จากผลการประเมินคาดการณ์คุณภาพอากาศที่อาจเกิดขึ้น อันเนื่องมาจากการพัฒนาโครงการ มีผล</p> | <p>5.การกองวัสดุที่มีฝุ่นต้องปิดหรือปกคลุม หรือเก็บในที่ปิดล้อม และฉีดพรมด้วยน้ำเพื่อให้ผิวเปียกอยู่เสมอ</p> <p>6.จัดให้มีพื้นที่ล้างทำความสะอาดล้อรถบรรทุกวัสดุก่อสร้างก่อนออกสู่ถนนหรือเส้นทางจราจรภายนอก</p> <p>7.จัดให้มีผ้าใบปิดคลุมกระบะหลังรถบรรทุกวัสดุก่อสร้าง เพื่อลดการร่วงหล่นหรือฟุ้งกระจายของวัสดุก่อสร้าง</p> | |

ลงชื่อ.....
(นางสาวน้ำฝน วงศ์สุวรรณ)
บริษัท นิว นอร์ดิก ดีเวลอปเม้นท์ จำกัด



พฤษภาคม 2559
หน้า 8/87

MASTER FOR GREEN CO.,LTD.
บริษัท มาสเตอร์ ฟอว์ กรีน จำกัด

ลงชื่อ.....
(นายอาหะหมัด เจ๊ะแม็ง)
บริษัท มาสเตอร์ ฟอว์ กรีน จำกัด

ตารางที่ 1 (ต่อ) สรุปมาตรการป้องกันและแก้ไขผลกระทบสิ่งแวดล้อมและมาตรการติดตามตรวจสอบผลกระทบสิ่งแวดล้อมโครงการ New Nordic Trend-5
ตั้งอยู่ที่ ถนนพระตำหนัก ซอย 4 แยก 4 ตำบลหนองปรือ อำเภอบางละมุง จังหวัดชลบุรี (ระยะก่อสร้าง)

| องค์ประกอบทางสิ่งแวดล้อม | ผลกระทบสิ่งแวดล้อมที่สำคัญ | มาตรการป้องกันและแก้ไขผลกระทบสิ่งแวดล้อม | มาตรการติดตามตรวจสอบผลกระทบสิ่งแวดล้อม |
|--------------------------|--|--|--|
| | <p>การตรวจวัดไม่เกินมาตรฐานคุณภาพอากาศในบรรยากาศโดยทั่วไป ตามประกาศคณะกรรมการสิ่งแวดล้อมแห่งชาติ ฉบับที่ 10 (พ.ศ.2538) ประกาศคณะกรรมการสิ่งแวดล้อมแห่งชาติ ฉบับที่ 33 (พ.ศ. 2552) เรื่อง กำหนดมาตรฐานค่าก๊าซไนโตรเจนไดออกไซด์ในบรรยากาศโดยทั่วไป และประกาศคณะกรรมการสิ่งแวดล้อมแห่งชาติ ฉบับที่ 21 (พ.ศ. 2544) เรื่อง กำหนดมาตรฐานค่าก๊าซซัลเฟอร์ไดออกไซด์ในบรรยากาศ โดยทั่วไปในเวลา 1 ชั่วโมง จึงส่งผลกระทบในระดับต่ำ และยอมรับได้ เนื่องจากเครื่องจักรต่างๆ ไม่ได้ทำงานทั้งวัน และไม่ได้ทำงานพร้อมกันทั้งหมด</p> | | |
| 1.3 ระดับเสียง | <p>ระดับเสียงดังรบกวนที่ผู้พักอาศัยบริเวณใกล้เคียงได้รับมากที่สุดจะมาจากงานฐานราก ซึ่งจากการประเมินพบว่า ระดับเสียงที่ผู้พักอาศัยข้างเคียงได้รับ อยู่ในช่วง 76.08-91.52 dB(A) ซึ่งมีค่าระดับเสียงเกินมาตรฐานระดับเสียงเฉลี่ย (Leq) 24 ชั่วโมง แต่ไม่เกินค่าระดับเสียงสูงสุด (Lmax) ดังนั้น โครงการจะต้องกำหนดให้มีมาตรการป้องกันและแก้ไขผลกระทบดังกล่าว ผลกระทบจะอยู่ในระดับปานกลาง</p> | <p>1.จัดให้มีเจ้าหน้าที่จากโครงการเข้าพบผู้พักอาศัยข้างเคียงพื้นที่โครงการเป็นประจำตลอดระยะก่อสร้าง เพื่อสอบถามถึงผลกระทบจากการก่อสร้างโครงการพร้อมติดตั้งกล่องรับความคิดเห็นที่บริเวณป้อมยามเพื่อรับเรื่องร้องเรียนที่อาจเกิดขึ้น หากมีปัญหาเกิดขึ้นต้องหาแนวทางแก้ไขอย่างเร่งด่วน</p> <p>2.กำหนดวันและเวลาทำงานในช่วงก่อสร้างตามเวลา ดังนี้</p> <ul style="list-style-type: none"> - วันจันทร์-ศุกร์ จะเริ่มทำงานเวลา 8.00-17.00 น. จะเป็นกิจกรรมที่ส่งเสียงดัง เช่น งานฐานราก งานโครงสร้างอาคาร งานตกแต่งอาคาร เป็นต้น แต่หากมีกิจกรรมการก่อสร้างที่ต่อเนื่องและเกิน ช่วงเวลาที่กำหนดเป็นครั้งคราว เช่น การเทพื้น และการฉาบปูน เป็นต้น ให้ดำเนินการไม่เกินเวลา 22.00 น. โดยกำหนดห้ามการก่อสร้างที่ | <p>- ตรวจวัดระดับเสียงเฉลี่ย 24 ชั่วโมง ตรวจวัดระดับเสียงสูงสุด (Lmax) ภายในพื้นที่โครงการทุกวันที่มีการทำฐานรากและรายงานผลตรวจวัดทุกสัปดาห์ หลังจากนั้นตรวจวัดทุกเดือนตลอดระยะเวลาการก่อสร้าง</p> <ul style="list-style-type: none"> • ผู้รับผิดชอบ : บริษัท นิว นอร์ดิก ดีเวลลอปเม้นท์ จำกัด (นายณัฐฤกษ์ จินดาพงศ์เจริญ เบอร์ติดต่อ 081-596-2415) |

ลงชื่อ.....
(นางสาวน้ำฝน วงศ์สุวรรณ)
บริษัท นิว นอร์ดิก ดีเวลลอปเม้นท์ จำกัด

เจ้าพนักงานโครงการ
New Nordic Development Co., Ltd.
 พฤศจิกายน 2559
หน้า 9/87

ลงชื่อ.....
(นายอาหะหมัด เจ๊ะแม็ง)
บริษัท มาสเตอร์ ฟอว์ กรีน จำกัด

MASTER FOR GREEN CO., LTD.
บริษัท มาสเตอร์ ฟอว์ กรีน จำกัด

ตารางที่ 1 (ต่อ) สรุปมาตรการป้องกันและแก้ไขผลกระทบสิ่งแวดล้อมและมาตรการติดตามตรวจสอบผลกระทบสิ่งแวดล้อมโครงการ New Nordic Trend-5 ตั้งอยู่ที่ ถนนพระตำหนัก ซอย 4 แยก 4 ตำบลหนองปรือ อำเภอบางละมุง จังหวัดชลบุรี (ระยะก่อสร้าง)

| องค์ประกอบทางสิ่งแวดล้อม | ผลกระทบสิ่งแวดล้อมที่สำคัญ | มาตรการป้องกันและแก้ไขผลกระทบสิ่งแวดล้อม | มาตรการติดตามตรวจสอบผลกระทบสิ่งแวดล้อม |
|--------------------------|----------------------------|--|--|
| | | <p>ก่อให้เกิดเสียงดังเวลา 17.00 น. ซึ่งเป็นเวลาพักผ่อนของประชาชน และจะแจ้งผู้ที่อยู่อาศัยข้างเคียงให้ทราบล่วงหน้าด้วยการลงพื้นที่แจ้งตามบ้าน และปิดป้ายประกาศไว้บริเวณด้านหน้า โครงการ</p> <ul style="list-style-type: none"> - วันเสาร์ จะเริ่มทำงานเวลา 9.00-17.00 น. จะเป็นกิจกรรมที่ส่งเสียงดัง เช่น งานฐานราก งานโครงสร้างอาคาร งานตกแต่งอาคาร เป็นต้น แต่หากมีกิจกรรมการก่อสร้างที่ต่อเนื่องและเกิน ช่วงเวลาที่กำหนดเป็นครั้งคราว เช่น การเทพื้น และการฉาบปูน เป็นต้น ให้ดำเนินการไม่เกินเวลา 22.00 น. โดยกำหนดห้ามการก่อสร้างที่ก่อให้เกิดเสียงดังเวลา 17.00 น. ซึ่งเป็นเวลาพักผ่อนของประชาชน และจะแจ้งผู้ที่อยู่อาศัยข้างเคียงให้ทราบล่วงหน้าด้วยการลงพื้นที่แจ้งตามบ้าน และปิดป้ายประกาศไว้บริเวณด้านหน้าโครงการ - วันอาทิตย์และวันหยุดนักขัตฤกษ์จะงดทำกิจกรรมก่อสร้าง <p>3.จัดทำรั้วสูงอย่างน้อย 6 เมตร (รั้ว Concrete Block รอบแนวเขตที่ดินสูง 3 เมตร และชิงช้าใบอีก 3 เมตร) เพื่อลดระดับเสียงที่เกิดจากการก่อสร้าง</p> <p>4.ใช้เสาเข็มเจาะในการก่อสร้างอาคารพักอาศัย</p> <p>5.จัดทำโครงเหล็กโดยรอบตัวอาคาร และปิดช่องว่างด้วยผ้าใบทึบ และมีที่ยึดติดบนโครงสร้างอาคารในแต่ละชั้น เพื่อลดผลกระทบด้านเสียง</p> <p>6.หันทิศทางของอุปกรณ์เครื่องจักรที่อาจก่อให้เกิดเสียงดังไปทางด้านทิศตะวันออก ซึ่งติดกับที่ว่าง เพื่อลดผลกระทบด้านเสียงต่อชุมชน</p> <p>7.ไม่ทำกิจกรรมต่างๆ ที่ก่อให้เกิดเสียงดังพร้อมกันในเวลาเดียวกัน</p> <p>8.เลือกใช้เครื่องมือ อุปกรณ์ และวิธีการก่อสร้างที่ก่อให้เกิดเสียงรบกวนน้อยที่สุด</p> | |

ลงชื่อ.....

 (นางสาวน้ำฝน วงศ์สุวรรณ)
 บริษัท นิว นอร์ดิก ดีเวลลอปเม้นท์ จำกัด



พฤษภาคม 2559
 หน้า 10/87

ลงชื่อ.....

 (นายอาหะหมัด เจ๊ะแม็ง)
 บริษัท มาสเตอร์ ฟอว์ กรีน จำกัด

MASTER FOR GREEN CO.,LTD.
 บริษัท มาสเตอร์ ฟอว์ กรีน จำกัด

ผู้ชำนาญการสิ่งแวดล้อม

ตารางที่ 1 (ต่อ) สรุปมาตรการป้องกันและแก้ไขผลกระทบสิ่งแวดล้อมและมาตรการติดตามตรวจสอบผลกระทบสิ่งแวดล้อมโครงการ New Nordic Trend-5 ตั้งอยู่ที่ ถนนพระตำหนัก ซอย 4 แยก 4 ตำบลหนองปรือ อำเภอบางละมุง จังหวัดชลบุรี (ระยะก่อสร้าง)

| องค์ประกอบทางสิ่งแวดล้อม | ผลกระทบสิ่งแวดล้อมที่สำคัญ | มาตรการป้องกันและแก้ไขผลกระทบสิ่งแวดล้อม | มาตรการติดตามตรวจสอบผลกระทบสิ่งแวดล้อม |
|--------------------------|---|--|---|
| | | <p>9.ใช้น้ำมันหล่อลื่นช่วยลดการเสียดสีระหว่างชิ้นส่วนของเครื่องจักร</p> <p>10.ผู้รับเหมาควบคุมคนงานก่อสร้างไม่ให้ส่งเสียงดัง</p> <p>11.จัดให้มีการติดตั้งกล่องรับความคิดเห็นที่บริเวณป้อมยาม เพื่อรับเรื่องร้องเรียนที่อาจจะเกิดขึ้น หากพบว่ามีเรื่องร้องเรียนต้องค้นหาสาเหตุ และแก้ไขปัญหาที่พบทันที</p> <p>12.ดูแลสภาพรถบรรทุกที่ใช้ในการขนส่งวัสดุให้อยู่ในสภาพดี ไม่ให้เกิดเสียงดัง และควบคุมความเร็วในย่านชุมชนไม่ให้เกิน 30 กิโลเมตร/ชั่วโมง</p> <p>13.มาตรการในการลดผลกระทบต่อคนงานก่อสร้าง</p> <ul style="list-style-type: none"> - จัดให้มีการผลิตเปลี่ยนหมุนเวียนคนงานที่ปฏิบัติงานบริเวณที่มีแหล่งกำเนิดเสียงดัง เพื่อป้องกันผลกระทบที่อาจจะเกิดจากการสัมผัสเสียงดังเป็นเวลานานติดต่อกัน - กำหนดให้คนงานก่อสร้างที่จะต้องปฏิบัติในบริเวณที่มีเสียงดังเกินเกณฑ์มาตรฐานสวมใส่อุปกรณ์ป้องกันภัยส่วนบุคคล ได้แก่ ear plugs หรือ ear muffs <p>14.จัดพื้นที่เฉพาะในการทำกิจกรรมการก่อสร้างที่เกิดเสียงดัง เช่น การเชื่อม ให้กระทำในห้องที่มีมิดชิด และอยู่ห่างจากพื้นที่ที่มีผู้อยู่อาศัยมากที่สุด และบริเวณที่จัดทำในพื้นที่แต่ละชั้นให้ติดตั้งแผ่นกันเสียงชั่วคราวชนิดเคลื่อนย้ายได้ทั้ง 3 ด้าน เพื่อป้องกันผลกระทบด้านเสียงรบกวน</p> | |
| 1.4 ความสั่นสะเทือน | การก่อสร้างโครงการจะใช้เสาเข็มเจาะและระบบเจาะน้ำ (Preboring) ทั้งหมด ซึ่งกิจกรรมการตอกปลอกเหล็กลงไปในดิน เพื่อป้องกันการพังทลายของชั้นดินเหนียวอ่อน | 1.ก่อนก่อสร้างโครงการต้องจัดให้มีเจ้าหน้าที่จากบริษัทผู้รับเหมาเข้าพบผู้พักอาศัยข้างเคียงพื้นที่โครงการเป็นประจำตลอดระยะก่อสร้าง และให้ชื่อพร้อมเบอร์โทรศัพท์ติดต่อได้ 24 ชั่วโมง เพื่อให้ | 1. ติดตามเรื่องร้องเรียนที่อาจจะเกิดขึ้น ตลอดระยะก่อสร้างหากพบว่ามีเรื่องร้องเรียน ให้จัดเจ้าหน้าที่เข้าตรวจสอบ และแก้ไขปัญหาที่พบโดย |

ลงชื่อ.....

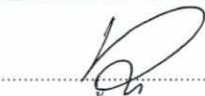

(นางสาวนำฝน วงศ์สุวรรณ)

บริษัท นิว นอร์ดิก ดีเวลลอปเม้นท์ จำกัด



พฤษภาคม 2559

หน้า 11/87

ลงชื่อ.....



(นายอาหะหมัด เจ๊ะแม้มัง)

บริษัท มาสเตอร์ ฟอ์ กรีน จำกัด

ผู้ชำนาญการสิ่งแวดล้อม



ตารางที่ 1 (ต่อ) สรุปมาตรการป้องกันและแก้ไขผลกระทบสิ่งแวดล้อมและมาตรการติดตามตรวจสอบผลกระทบสิ่งแวดล้อมโครงการ New Nordic Trend-5
ตั้งอยู่ที่ ถนนพระตำหนัก ซอย 4 แยก 4 ตำบลหนองปรือ อำเภอบางละมุง จังหวัดชลบุรี (ระยะก่อสร้าง)

| องค์ประกอบทางสิ่งแวดล้อม | ผลกระทบสิ่งแวดล้อมที่สำคัญ | มาตรการป้องกันและแก้ไขผลกระทบสิ่งแวดล้อม | มาตรการติดตามตรวจสอบผลกระทบสิ่งแวดล้อม |
|--------------------------|---|---|--|
| | <p>ในขณะที่ขุดเจาะ โดยเริ่มจากการใช้หัวเข่าที่มีรอบความถี่สูง และเกิดการสั่นสะเทือนต่ำ ซึ่งกิจกรรมการตอกปอกเหล็กจะทำให้เกิดผลกระทบในแง่ของการรับรู้เท่านั้น โดยไม่ก่อให้เกิดผลกระทบด้านการสั่นสะเทือน การทรุดตัว และการแตกร้าวของอาคารข้างเคียงซึ่งผลกระทบด้านการรับรู้ดังกล่าว จะเกิดเฉพาะในช่วงที่มีการตอกปอกเหล็ก ซึ่งเป็นช่วงแรกของการก่อสร้างเท่านั้น จึงถือได้ว่าผลกระทบดังกล่าว เป็นผลกระทบเพียงชั่วคราว อย่างไรก็ตาม โครงการต้องจัดให้มีมาตรการป้องกันและแก้ไขผลกระทบดังกล่าว</p> | <p>ติดต่อได้โดยตรง พร้อมทั้งติดตั้งกล่องรับความคิดเห็นที่บริเวณป้อมยาม เพื่อรับเรื่องร้องเรียนที่อาจเกิดขึ้น หากมีปัญหาเกิดขึ้นต้องหาแนวทางแก้ไขโดยทันที โดยกำหนดระยะเวลาในการแก้ไขปัญหาภายใน 1 สัปดาห์</p> <p>2.กำหนดวันและเวลาทำงานในช่วงก่อสร้างตามเวลา ดังนี้</p> <ul style="list-style-type: none"> - วันจันทร์-ศุกร์ จะเริ่มทำงานเวลา 8.00-17.00 น. จะเป็นกิจกรรมที่ทำให้เกิดความสั่นสะเทือน เช่น งานฐานราก งานโครงสร้างอาคาร เป็นต้น แต่หากมีกิจกรรมการก่อสร้างที่ต่อเนื่องและเกิน ช่วงเวลาที่กำหนดเป็นครั้งคราว เช่น การเทปูน และการฉาบปูน เป็นต้น ให้ดำเนินการไม่เกินเวลา 22.00 น. โดยกำหนดห้ามการก่อสร้างที่ก่อให้เกิดเสียงดังเวลา 17.00 น. ซึ่งเป็นเวลาพักผ่อนของประชาชน และจะแจ้งผู้ที่อยู่อาศัยข้างเคียงให้ทราบล่วงหน้าด้วยการลงพื้นที่แจ้งตามบ้าน และปิดป้ายประกาศไว้บริเวณด้านหน้า โครงการ - วันเสาร์ จะเริ่มทำงานเวลา 9.00-17.00 น. จะเป็นกิจกรรมที่ทำให้เกิดความสั่นสะเทือน เช่น งานฐานราก งานโครงสร้างอาคาร เป็นต้น แต่หากมีกิจกรรมการก่อสร้างที่ต่อเนื่องและเกิน ช่วงเวลาที่กำหนดเป็นครั้งคราว เช่น การเทปูน และการฉาบปูน เป็นต้น ให้ดำเนินการไม่เกินเวลา 22.00 น. โดยกำหนดห้ามการก่อสร้างที่ก่อให้เกิดเสียงดังเวลา 17.00 น. ซึ่งเป็นเวลาพักผ่อนของประชาชน และจะแจ้งผู้ที่อยู่อาศัยข้างเคียงให้ทราบล่วงหน้าด้วยการลงพื้นที่แจ้งตามบ้าน และปิดป้ายประกาศไว้บริเวณด้านหน้าโครงการ - วันอาทิตย์และวันหยุดนักขัตฤกษ์จะงดทำกิจกรรมก่อสร้าง <p>3.ก่อสร้างฐานรากโดยใช้เสาเข็มเจาะ</p> <p>4.ก่อนก่อสร้างโครงการผู้รับเหมาต้องทำการสำรวจสภาพสภาพรั้วกำแพงบ้าน และตัวอาคารก่อนการทำ Sheet Pile และค้ำยัน (Bracing) เพื่อเป็นการยืนยันและกำชับให้ผู้รับเหมาดำเนินการโดยไม่</p> | <p>ทันที</p> <p>2. ตรวจวัดความเร็วอนุภาคสูงสุด (Peak Particle Velocity : PPV) ภายในพื้นที่โครงการ ทุกวันที่มีการทำฐานราก รายงานผลทุกสัปดาห์ หลังจากนั้นตรวจวัดเดือนตลอดระยะก่อสร้าง</p> <ul style="list-style-type: none"> • ผู้รับผิดชอบ : บริษัท นิว นอร์ดิก ดีเวลลอปเม้นท์ จำกัด (นายณัฐกฤษณ์ จินดาพงศ์เจริญ เบอร์ติดต่อ 081-596-2415) |

ลงชื่อ.....

(นางสาวน้ำฝน วงศ์สุวรรณ)

บริษัท นิว นอร์ดิก ดีเวลลอปเม้นท์ จำกัด

เจ้าของโครงการ



2555

หน้า 12/87

ลงชื่อ.....

(นายอาหะหมัด เจ๊ะแม็ง)

บริษัท มาสเตอร์ ฟอ์ กรีน จำกัด

ผู้ชำนาญการสิ่งแวดล้อม



ตารางที่ 1 (ต่อ) สรุปมาตรการป้องกันและแก้ไขผลกระทบสิ่งแวดล้อมและมาตรการติดตามตรวจสอบผลกระทบสิ่งแวดล้อมโครงการ New Nordic Trend-5 ตั้งอยู่ที่ ถนนพระตำหนัก ซอย 4 แยก 4 ตำบลหนองปรือ อำเภอบางละมุง จังหวัดชลบุรี (ระยะก่อสร้าง)

| องค์ประกอบทางสิ่งแวดล้อม | ผลกระทบสิ่งแวดล้อมที่สำคัญ | มาตรการป้องกันและแก้ไขผลกระทบสิ่งแวดล้อม | มาตรการติดตามตรวจสอบผลกระทบสิ่งแวดล้อม |
|----------------------------------|---|---|--|
| | | <p>ส่งผลกระทบต่ออาคารข้างเคียง</p> <p>5.ก่อสร้างแนว Sheet Pile โครงการจะใช้ระบบ Silent Piler ในการดำเนินการเพื่อป้องกันผลกระทบด้านความสั่นสะเทือนจากก่อสร้าง Sheet Pile ต่อพื้นที่ข้างเคียง</p> <p>6.จัดให้มีการประกันภัยความรับผิดชอบตามกฎหมายต่อชีวิต ร่างกาย และทรัพย์สินของบุคคลภายนอก โดยแสดงสำเนาตารางกรมธรรม์ประกันภัยไว้ในบริเวณพื้นที่ก่อสร้าง</p> <p>7.จัดให้มีวิศวกรดูแลการก่อสร้างอย่างใกล้ชิด และควบคุมการก่อสร้างให้ถูกต้องตามหลักวิศวกรรม ให้ส่งผลกระทบต่อพื้นที่ข้างเคียงน้อยที่สุด</p> <p>8.นำรายละเอียดมาตรการป้องกันและแก้ไขผลกระทบสิ่งแวดล้อมของโครงการ มาติดไว้บริเวณพื้นที่โครงการในที่ที่สามารถมองเห็นได้ง่าย</p> <p>9.จัดให้มีเจ้าหน้าที่แจ้งแผนการก่อสร้างที่จะก่อให้เกิดความสั่นสะเทือนต่ออาคารข้างเคียงทุกสัปดาห์</p> <p>10.จัดจ้างผู้รับเหมาที่มีคุณภาพตลอดจนจัดให้มีบริษัทควบคุมงานก่อสร้างให้ปฏิบัติตามมาตรการที่ระบุไว้ในรายงานการวิเคราะห์ผลกระทบสิ่งแวดล้อมที่ได้รับความเห็นชอบอย่างเคร่งครัด โดยมีการรายงานผลอย่างต่อเนื่องและประชาสัมพันธ์ในพื้นที่ก่อสร้างให้ชัดเจน</p> <p>11.จัดให้มีนโยบายในการรับผิดชอบและชดใช้ความเสียหายที่เกิดจากการผลกระทบดังกล่าว ในกรณีที่ตกลงยอมความกันไม่ได้ ทางโครงการจะจัดให้มีบุคคลที่ 3 (ไตรภาคี) โดยเป็นตัวแทนจากหน่วยงานราชการในการรับฟังการเรียกร้อง/เงื่อนไขต่างๆ ตามความเหมาะสม เพื่อลดข้อขัดแย้ง และเกิดการยอมความกันทั้ง 2 ฝ่าย</p> | |
| 1.5 ทรัพยากรแหล่งน้ำและคุณภาพน้ำ | น้ำเสียที่เกิดจากคนงานก่อสร้างโครงการ จะมีปริมาณรวมทั้งสิ้น 5 ลูกบาศก์เมตร/วัน เป็นส่วนที่ต้องได้รับการ | 1.กำหนดให้ผู้รับเหมาก่อสร้างจัดสร้างห้องส้วม ที่อาบน้ำ และลานซักล้าง ให้เพียงพอกับความต้องการของคนงาน โดยในการบำบัดน้ำ | - ตรวจสอบและทำความสะอาดรางระบายน้ำชั่วคราวและบ่อดักตะกอน สัปดาห์ละ 1 ครั้ง |

ลงชื่อ.....
 (นางสาวน้ำฝน วงศ์สุวรรณ)
 บริษัท นิว นอร์ดิก ดีเวลลอปเม้นท์ จำกัด



ลงชื่อ.....
 (นายอาหะหมัด เจ๊ะแม็ง)
 บริษัท มาสเตอร์ ฟอว์ กรีน จำกัด

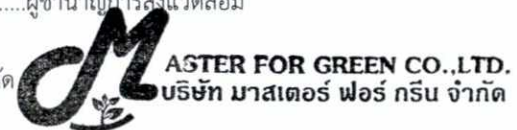

ตารางที่ 1 (ต่อ) สรุปมาตรการป้องกันและแก้ไขผลกระทบสิ่งแวดล้อมและมาตรการติดตามตรวจสอบผลกระทบสิ่งแวดล้อมโครงการ New Nordic Trend-5 ตั้งอยู่ที่ ถนนพระตำหนัก ซอย 4 แยก 4 ตำบลหนองปรือ อำเภอบางละมุง จังหวัดชลบุรี (ระยะก่อสร้าง)

| องค์ประกอบทางสิ่งแวดล้อม | ผลกระทบสิ่งแวดล้อมที่สำคัญ | มาตรการป้องกันและแก้ไขผลกระทบสิ่งแวดล้อม | มาตรการติดตามตรวจสอบผลกระทบสิ่งแวดล้อม |
|----------------------------------|--|---|--|
| | บำบัด โดยโครงการจะจัดให้มีระบบบำบัดน้ำเสียสำเร็จรูปแบบเติมอากาศชนิดที่มีตัวกลางยึดเกาะ ก่อนระบายออกสู่ท่อระบายน้ำเข้าสู่ระบบบำบัดน้ำเสียรวมเมืองพัทยา ทั้งนี้ ต้องมีมาตรการควบคุมให้มีการจัดการน้ำเสียที่เกิดขึ้นอย่างถูกต้องตามหลักสุขาภิบาลและข้อกำหนดของวิศวกรรมสถานแห่งประเทศไทยในพระบรมราชูปถัมภ์ เพื่อป้องกันผลกระทบต่อสภาพแวดล้อม | เสียต้องจัดให้มีระบบบำบัดน้ำเสีย ซึ่งรองรับน้ำเสียได้ไม่น้อยกว่า 5 ลูกบาศก์เมตร/วัน โดยน้ำทิ้งภายหลังการบำบัดจะระบายออกสู่ท่อระบายน้ำริมถนนสาธารณะต่อไป 2.จัดให้มีคนงานคอยดูแลรักษาความสะอาดห้องส้วมให้สะอาดอยู่เสมอ | ตลอดระยะก่อสร้าง ● ผู้รับผิดชอบ : บริษัท นิว นอร์ดิก ดีเวลลอปเม้นท์ จำกัด (นายณัฐกฤษณ์ จินดาพงศ์เจริญ เบอร์ติดต่อ 081-596-2415) |
| 1.6 อุทกวิทยา และคุณภาพน้ำใต้ดิน | โครงการได้รับบริการน้ำใช้จากการประปาส่วนภูมิภาคสาขาพัทยา (ชั้นพิเศษ) ที่มีแหล่งน้ำดิบเพื่อการผลิตน้ำประปาจากแหล่งน้ำผิวดิน มิได้มีการใช้น้ำใต้ดินในการผลิตน้ำประปาแต่อย่างใด ดังนั้น การเกิดขึ้นของโครงการทั้งในระยะก่อสร้างและระยะดำเนินการจึงไม่ส่งผลกระทบต่อแหล่งน้ำใต้ดิน | ดำเนินการตามมาตรการป้องกัน/ลดผลกระทบด้านคุณภาพน้ำและการบำบัดน้ำเสีย เพื่อลดการปนเปื้อนด้านอุทกวิทยาและคุณภาพน้ำใต้ดิน | - |
| 1.7 สภาพธรณีวิทยาและแผ่นดินไหว | โครงการ ซึ่งตั้งอยู่ในบริเวณเขต 1 ความรุนแรง III-IV เมอร์คัลลี สภาพของแผ่นดินไหว คือ ทุกคนตกใจ สิ่งก่อสร้างออกแบบไม่ดีปรากฏความเสียหาย (มีความเสี่ยงในการเกิดความเสียหายในระดับน้อยถึงปานกลาง) สำหรับพื้นที่โครงการไม่ได้อยู่ในบริเวณรอยเลื่อนมีพลังในประเทศไทย จึงไม่มีผลกระทบต่อเกิดการเกิดแผ่นดินไหว | 1.จัดให้มีแผนพับประชาสัมพันธ์ คำแนะนำในการปฏิบัติตัวหากเกิดแผ่นดินไหวให้บุคคลอาคารชุดไว้เผยแพร่กับผู้พักอาศัย 2.ติดตามข่าว สถานการณ์ คำแนะนำ คำเตือนต่างๆ จากทางราชการอย่างต่อเนื่อง 3.กำหนดให้มีแผนการซักซ้อม การอพยพรวมคน กรณีเกิดเหตุฉุกเฉิน โดยจัดให้มีพนักงานประจำชั้น ควบคุมผู้ที่อยู่ในอาคารให้อยู่ในความสงบ และนำทางมายังจุดรวมคนที่ปลอดภัยและเมื่อตรวจเช็คจำนวนคนเรียบร้อย จึงเคลื่อนย้ายไปยังจุดที่ปลอดภัย 4.ให้รีบออกจากอาคาร เมื่อมีการสั่งการจากผู้ที่ควบคุมแผนป้องกันหรือผู้ที่รับผิดชอบในเรื่องนี้ 5.ไม่ใช้ลิฟต์ เพราะหากไฟฟ้าดับอาจมีอันตรายจากการติดอยู่ภายในลิฟต์ | - |

ลงชื่อ.....
(นางสาวน้ำฝน วงศ์สุวรรณ)
บริษัท นิว นอร์ดิก ดีเวลลอปเม้นท์ จำกัด



ลงชื่อ.....
(นายอาหะหมัด เจ๊ะแม็ง)
บริษัท มาสเตอร์ ฟอ์ กรีน จำกัด

MASTER FOR GREEN CO.,LTD.
บริษัท มาสเตอร์ ฟอ์ กรีน จำกัด

ตารางที่ 1 (ต่อ) สรุปมาตรการป้องกันและแก้ไขผลกระทบสิ่งแวดล้อมและมาตรการติดตามตรวจสอบผลกระทบสิ่งแวดล้อมโครงการ New Nordic Trend-5 ตั้งอยู่ที่ ถนนพระตำหนัก ซอย 4 แยก 4 ตำบลหนองปรือ อำเภอบางละมุง จังหวัดชลบุรี (ระยะก่อสร้าง)

| องค์ประกอบทางสิ่งแวดล้อม | ผลกระทบสิ่งแวดล้อมที่สำคัญ | มาตรการป้องกันและแก้ไขผลกระทบสิ่งแวดล้อม | มาตรการติดตามตรวจสอบผลกระทบสิ่งแวดล้อม |
|---|--|--|---|
| | | <p>6.ให้หมอบอยู่ในส่วนของอาคารที่มีโครงสร้างแข็งแรง สามารถรับน้ำหนักได้มากหรือได้โต๊ะที่แข็งแรง เพื่อป้องกันอันตรายจากสิ่งปรักหักพังร่วงลงมาและให้อยู่ห่างจากประตู ระเบียงและหน้าต่างที่พังทลายได้ง่าย</p> <p>7.ให้รีบออกจากอาคารโดยเร็วในโอกาสแรกที่แผ่นดินหยุดสั่นไหวแล้วและหนีห่างจากสิ่งที่จะหล่นทับได้</p> | |
| <p>1.8 ทรัพยากรดินและการพังทลายของดิน</p> | <p>การพังทลายของดินในระยะก่อสร้าง จะเกิดจากการขุดเปิดหน้าดินเพื่อทำฐานรากและการก่อสร้างงานระบบที่ฝังอยู่ใต้ดิน เช่น ถังเก็บน้ำใต้ดิน ระบบบำบัดน้ำเสีย เป็นต้น นอกจากนี้โครงการจะปรับสภาพพื้นที่เพื่อให้มีระดับใกล้เคียง ถนนพระตำหนัก ซอย 4 แยก 4 ด้านหน้าโครงการนั้นอาจทำให้เกิดผลกระทบด้านการพังทลายของดินถล่มในพื้นที่ข้างเคียง อย่างไรก็ตามโครงการต้องมีมาตรการป้องกันและลดผลกระทบด้านการพังทลาย ของดิน</p> | <p>1.การขุดดินจะต้องขุดดินให้มีความลาดเอียงในอัตราส่วน 1:1 (ทำมุม 45 องศา กับแนวระนาบ) เพื่อป้องกันผลกระทบจากการพังทลายของดิน</p> <p>2.ติดตั้งระบบปลอดภัยเสริม เช่น ไฟฟ้าแสงสว่าง ราวกันตกทาสีสะท้อนแสง และป้ายเตือนอันตรายไว้ทุกระยะไม่เกิน 40 เมตร</p> <p>3.จัดให้มีวิศวกรควบคุมตรวจสอบเสถียรภาพของงานขุดดินให้มีความมั่นคงปลอดภัยตลอดระยะก่อสร้าง</p> <p>4.จัดทำรั้วสูงอย่างน้อย 6 เมตร (รั้ว Concrete Block รอบแนวเขตที่ดินสูง 3 เมตร และชิงผ้าใบอีก 3 เมตร) เพื่อกันขอบเขตพื้นที่โครงการอย่างเป็นสัดส่วน เพื่อบดบังภูมิทัศน์ที่ไม่ดีจากการก่อสร้าง และป้องกันฝุ่นละอองฟุ้งกระจายไปยังพื้นที่ข้างเคียงและจัดกำแพงกันดินโดยรอบแนวเขตที่ดิน</p> <p>5.จัดให้มีเจ้าหน้าที่รับเรื่องที่จะเกิดจากการก่อสร้างหาก พบว่า มีเรื่องร้องเรียนต้องจัดเจ้าหน้าที่เข้าตรวจสอบหรือแก้ไขปัญหาที่พบโดยทันที</p> <p>6.จัดให้มีนโยบายในการรับผิดชอบและชดใช้ความเสียหายที่เกิดจากการผลกระทบดังกล่าว ในกรณีที่ตกลงยอมความกันไม่ได้ ทางโครงการจะจัดให้มีบุคคลที่ 3 (ไตรภาคี) โดยเป็นตัวแทนจากหน่วยงานราชการในการรับฟังการเรียกร้อง/เงื่อนไขต่างๆ ตามความเหมาะสม เพื่อลดข้อขัดแย้ง และเกิดการยอมความกันทั้ง 2 ฝ่าย</p> | <p>- ติดตามเรื่องร้องเรียนที่อาจจะเกิดขึ้น ตลอดระยะก่อสร้าง หากพบว่ามีเรื่องร้องเรียนให้จัดเจ้าหน้าที่เข้าตรวจสอบ และแก้ไขปัญหาที่พบโดยทันที</p> <p>● ผู้รับผิดชอบ : บริษัท นิว นอร์ดิก ดีเวลลอปเม้นท์ จำกัด (นายณัฐฤกษ์ จินดาพงศ์เจริญ เบอร์ติดต่อ 081-596-2415)</p> |

ลงชื่อ.....

(นางสาวน้ำฝน วงศ์สุวรรณ)
บริษัท นิว นอร์ดิก ดีเวลลอปเม้นท์ จำกัด



พ.ศ. ๒๕๖๖
วันที่ ๑๕/๘/๖๖

ลงชื่อ.....

(นายอาหะหมัด เจ๊ะแม็ง)
บริษัท มาสเตอร์ ฟอ์ กรีน จำกัด

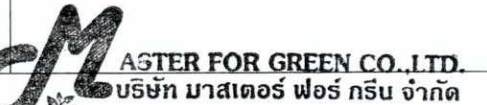

ผู้ชำนาญการสิ่งแวดล้อม

ตารางที่ 1 (ต่อ) สรุปมาตรการป้องกันและแก้ไขผลกระทบสิ่งแวดล้อมและมาตรการติดตามตรวจสอบผลกระทบสิ่งแวดล้อมโครงการ New Nordic Trend-5
ตั้งอยู่ที่ ถนนพระตำหนัก ซอย 4 แยก 4 ตำบลหนองปรือ อำเภอบางละมุง จังหวัดชลบุรี (ระยะก่อสร้าง)

| องค์ประกอบทางสิ่งแวดล้อม | ผลกระทบสิ่งแวดล้อมที่สำคัญ | มาตรการป้องกันและแก้ไขผลกระทบสิ่งแวดล้อม | มาตรการติดตามตรวจสอบผลกระทบสิ่งแวดล้อม |
|---|---|--|--|
| 2. ทรัพยากรสิ่งแวดล้อม ด้านชีววิทยา 2.1 ทรัพยากรสิ่งมีชีวิตบนบก | บริเวณโดยรอบพื้นที่โครงการ ประกอบด้วย อาคารบ้านพักอาศัย อาคารพาณิชย์ อาคารอยู่อาศัยรวม (มีทั้งอาคารยังไม่เปิดให้บริการและเปิดให้บริการแล้ว) พื้นที่กำลังก่อสร้าง และที่ดินบุคคลอื่น จึงไม่มีสิ่งมีชีวิตใดๆ ที่สำคัญทางเศรษฐกิจหรือควรค่าแก่การอนุรักษ์ ไม่มีทรัพยากรนิเวศวิทยานบนบกประเภทสัตว์ป่าหายาก หรือพืชพรรณทางธรรมชาติที่สำคัญ ดังนั้น จึงคาดว่า การเกิดขึ้นของโครงการ จะไม่ส่งผลกระทบที่มีนัยสำคัญต่อทรัพยากรสิ่งแวดล้อมทางนิเวศวิทยา | ดำเนินการตามมาตรการป้องกันและแก้ไขผลกระทบสิ่งแวดล้อมทางกายภาพ ได้แก่ คุณภาพอากาศ เสียง ความสั่นสะเทือน การพังทลายของดิน คุณภาพน้ำ และคุณค่าการใช้ประโยชน์ของมนุษย์ อย่างเคร่งครัด | - |
| 2.2 ทรัพยากรสิ่งมีชีวิตในน้ำ | โครงการจะบ่าบัตน้ำเสียที่เกิดขึ้นโดยน้ำทิ้งที่ออกจากโครงการจะมีคุณภาพตามมาตรฐานที่กฎหมายกำหนด และโครงการมิได้มีการระบายน้ำทิ้งลงสู่แหล่งน้ำผิวดินโดยตรง แต่ระบายออกสู่ท่อระบายน้ำด้านหน้าโครงการ และเข้าสู่ระบบบำบัดน้ำเสียรวมเมืองพญาต่อไป จึงคาดว่า การเกิดขึ้นของโครงการจะไม่ส่งผลกระทบที่มีนัยสำคัญต่อนิเวศวิทยาทางน้ำ | ดำเนินการตามมาตรการป้องกันและแก้ไขผลกระทบต่อทรัพยากรสิ่งแวดล้อมทางกายภาพ ได้แก่ คุณภาพอากาศ เสียง ความสั่นสะเทือน การพังทลายของดิน คุณภาพน้ำ และคุณค่าการใช้ประโยชน์ของมนุษย์ อย่างเคร่งครัด | - |
| 3. คุณค่าการใช้ประโยชน์ ของมนุษย์ 3.1 การใช้น้ำ | โครงการมีอัตราการใช้น้ำในระยะก่อสร้างประมาณ 10 ลูกบาศก์เมตร/วัน ดังนี้ 1) น้ำใช้เพื่อการอุปโภค-บริโภคของคนงานก่อสร้าง ประมาณ 5 ลูกบาศก์เมตร/วัน 2) น้ำใช้เพื่อการก่อสร้าง เช่น ผสมปูนซีเมนต์และบ่ม | 1.กักขังให้คนงานใช้น้ำอย่างประหยัด 2.ตรวจจุดรั่วซึมของระบบท่อ หากพบให้รีบแก้ไขโดยด่วน 3.จัดให้มีถังสำรองน้ำใช้ จำนวน 5 ถัง ขนาดถังละ 2.5 ลบ.ม รวมน้ำใช้ 12.5 ลบ.ม. ซึ่งเพียงพอกับความต้องการ | - |

ลงชื่อ.....
(นางสาวน้ำฝน วงศ์สุวรรณ)
บริษัท นิว นอร์ดิก ดีเวลอปเม้นท์ จำกัด



ลงชื่อ.....
(นายอาหะหมัด เจ๊ะแม็ง)
บริษัท มาสเตอร์ ฟอ์ กรีน จำกัด



ตารางที่ 1 (ต่อ) สรุปมาตรการป้องกันและแก้ไขผลกระทบสิ่งแวดล้อมและมาตรการติดตามตรวจสอบผลกระทบสิ่งแวดล้อมโครงการ New Nordic Trend-5 ตั้งอยู่ที่ ถนนพระตำหนัก ขอย 4 แยก 4 ตำบลหนองปรือ อำเภอบางละมุง จังหวัดชลบุรี (ระยะก่อสร้าง)

| องค์ประกอบทางสิ่งแวดล้อม | ผลกระทบสิ่งแวดล้อมที่สำคัญ | มาตรการป้องกันและแก้ไขผลกระทบสิ่งแวดล้อม | มาตรการติดตามตรวจสอบผลกระทบสิ่งแวดล้อม |
|----------------------------|--|--|--|
| | <p>คอนกรีต ทำความสะอาดเครื่องมือ เครื่องใช้ต่างๆ เป็นต้น โดยคาดว่าน้ำใช้ในส่วนนี้จะมีประมาณ 5 ลูกบาศก์เมตร/วัน ดังนั้น คนงานที่พักอยู่ในบ้านพักคนงาน มีความต้องการใช้น้ำประมาณ 10 ลูกบาศก์เมตร/วัน โดยจะใช้น้ำจากการประปาส่วนภูมิภาคสาขาเมืองพัทยา (ชั้นพิเศษ) ซึ่งปัจจุบันต้องสามารถจ่ายน้ำให้กับพื้นที่ให้บริการได้อย่างเพียงพอและทั่วถึง จึงคาดว่าจะก่อให้เกิดผลกระทบด้านลบในระดับต่ำต่อชุมชนบริเวณใกล้เคียง อย่างไรก็ตาม โครงการจะต้องจัดให้มีมาตรการประหยัดน้ำ</p> | | |
| <p>3.2 การบำบัดน้ำเสีย</p> | <p>น้ำเสียระยะก่อสร้าง โครงการจะจัดสร้างห้องส้วมชาย-หญิง และเนื่องจากคนงานไม่ได้พักในพื้นที่โครงการ ดังนั้น ปริมาณน้ำโสโครกจากห้องส้วม คาดว่าจะมีประมาณ 5 ลูกบาศก์เมตร/วัน (คิดเป็น 100 % ของปริมาณน้ำใช้) ทั้งนี้ จะไม่นำน้ำใช้ในส่วนของกิจกรรมการก่อสร้างมาคิดรวม เนื่องจากส่วนใหญ่จะหมดไปกับขั้นตอนการก่อสร้าง ส่วนที่เหลือซึ่งมีปริมาณเล็กน้อย จะปล่อยให้ซึมลงดินและแห้งไปเองตามธรรมชาติ ซึ่งจะต้องมีมาตรการควบคุมให้มีการจัดการน้ำเสียที่เกิดขึ้นอย่างถูกต้องตามหลักสุขาภิบาลและข้อกำหนดของวิศวกรรมสถานแห่งประเทศไทยในพระบรมราชูปถัมภ์เพื่อป้องกันผลกระทบต่อสภาพแวดล้อมในการก่อสร้างโครงการ</p> | <ol style="list-style-type: none"> 1.กำจัดแหล่งน้ำท่วมขังทั้งในบริเวณพื้นที่ก่อสร้างและบ้านพักคนงาน เพื่อป้องกันการเกิดแหล่งเพาะพันธุ์ยุง 2.ติดต่อประสานงานกับเมืองพัทยาให้มาสุบสิ่งปฏิกูล แล้วนำไปกำจัดต่อไป 3.ดูแลความสะอาดไม่ให้มีแหล่งแพร่เชื้อโรคเพื่อป้องกันสัตว์พาหะนำโรคเช่นแมลงวันหนูหรือแมลงสาบ 4.ให้ผู้รับเหมาปฏิบัติตามมาตรการป้องกันและแก้ไขผลกระทบสิ่งแวดล้อมด้านผลกระทบต่อสุขภาพอย่างเคร่งครัด 5.เข้มงวดต่อคนงานด้านสุขาภิบาลเพื่อป้องกันปัญหาการแพร่กระจายของเชื้อโรคหรือโรคติดต่อ 6.จัดให้มีระบบบำบัดน้ำเสียแบบเติมอากาศชนิดที่มีตัวกลายยัดเกาะ โดยโครงการมีระบบบำบัดน้ำเสียของโครงการจำนวน 1 ชุด รองรับน้ำเสีย 5 ลูกบาศก์เมตร/วัน ซึ่งประสิทธิภาพของระบบบำบัดน้ำเสียเท่ากับร้อยละ 92 คิดค่าความสกปรกเฉลี่ย (BOD) ของน้ำเสียที่เข้าระบบ | <ul style="list-style-type: none"> - ติดตามการจัดระบบสุขาภิบาลภายในพื้นที่ก่อสร้าง และที่พักคนงานให้มีความเรียบร้อยอย่างสม่ำเสมอ ● ผู้รับผิดชอบ : บริษัท นิว นอร์ดิก ดีเวลลอปเม้นท์ จำกัด (นายณัฐฤกษ์ จินดาพงศ์เจริญ เบอร์ติดต่อ 081-596-2415) |

ลงชื่อ.....
 (นางสาวน้ำฝน วงศ์สุวรรณ)
 บริษัท นิว นอร์ดิก ดีเวลลอปเม้นท์ จำกัด



พุดตุ๊กตา 2559
 หน้า 17/87

ลงชื่อ.....
 (นายอาหะหมัด เจ๊ะแม็ง)
 บริษัท มาสเตอร์ ฟอว์ กรีน จำกัด



ตารางที่ 1 (ต่อ) สรุปมาตรการป้องกันและแก้ไขผลกระทบสิ่งแวดล้อมและมาตรการติดตามตรวจสอบผลกระทบสิ่งแวดล้อมโครงการ New Nordic Trend-5 ตั้งอยู่ที่ ถนนพระตำหนัก ซอย 4 แยก 4 ตำบลหนองปรือ อำเภอบางละมุง จังหวัดชลบุรี (ระยะก่อสร้าง)

| องค์ประกอบทางสิ่งแวดล้อม | ผลกระทบสิ่งแวดล้อมที่สำคัญ | มาตรการป้องกันและแก้ไขผลกระทบสิ่งแวดล้อม | มาตรการติดตามตรวจสอบผลกระทบสิ่งแวดล้อม |
|-------------------------------------|--|---|--|
| | | บำบัดน้ำเสียเท่ากับ 250 มิลลิกรัม/ลิตร และมีค่า BOD ที่ออกจากระบบ 20 มิลลิกรัม/ลิตร | |
| 3.3 การระบายน้ำและการป้องกันน้ำท่วม | กรณีฝนตกหากโครงการไม่มีมาตรการควบคุมการระบายน้ำ อาจก่อให้เกิดการชะล้างหน้าดินได้ ดังนั้นโครงการต้องกำหนดให้มีมาตรการป้องกันการชะล้างหน้าดินและระบบระบายน้ำที่เหมาะสม | 1.จัดทำรางระบายน้ำภายในพื้นที่โครงการ รวบรวมน้ำเข้าสู่บ่อพักเพื่อให้เกิดการตกตะกอนดิน และจะสูบน้ำผ่านท่อระบายน้ำชั่วคราวขนาดประมาณ 0.8 เมตร โดยห่างจากแนวเขตพื้นที่โครงการประมาณ 1 เมตร 2.ขุดลอกตะกอนดินที่สะสมในบ่อพักเป็นประจำ 3.จัดให้มีตะแกรงดักขยะก่อนระบายน้ำออกจากโครงการ | - ตรวจสอบเศษขยะ เศษอาหาร หิน ทราย และตะกอนดิน ในรางระบายน้ำภายในพื้นที่ก่อสร้างทุกเดือนตลอดระยะก่อสร้าง • ผู้รับผิดชอบ : บริษัท นิว นอร์ดิก ดีเวลลอปเม้นท์ จำกัด (นายณัฐฤกษ์ภูมิจินตพงศ์เจริญ เบอร์ติดต่อ 081-596-2415) |
| 3.4 การจัดการมูลฝอยและสิ่งปฏิกูล | มูลฝอยที่เกิดจากคนงานก่อสร้างจะมีปริมาณ 150 ลิตร/วัน หากไม่มีการจัดการที่ดีอาจส่งกลิ่นรบกวนผู้พักอาศัยบริเวณใกล้เคียงโครงการ และเป็นแหล่งเพาะพันธุ์สัตว์และแมลงรบกวน | 1.จัดหาถังมูลฝอยขนาด 100 ลิตร จำนวน 6 ถัง วางไว้ในบริเวณพื้นที่ก่อสร้างโครงการ แยกเป็นมูลฝอยเปียก 2 ใบ มูลฝอยแห้ง 2 ใบ มูลฝอยรีไซเคิล 1 ใบ และมูลฝอยอันตราย 1 ใบ ซึ่งเป็นภาชนะรองรับที่ไม่มีการรั่วซึมพร้อมทั้งมีฝาปิดป้องกันน้ำฝนและการส่งกลิ่นเหม็น และในแต่ละวันต้องจัดให้มีผู้รับผิดชอบในการรวบรวมมูลฝอยตามจุดต่างๆ เพื่อให้รถเก็บขนมูลฝอยของเมืองพัทยาเข้ามาเก็บขนไปกำจัดต่อไป 2.กำชับให้คนงานทิ้งมูลฝอยลงในภาชนะรองรับที่ได้จัดเตรียมไว้อย่างเคร่งครัด 3.ไม่นำเศษวัสดุก่อสร้างไปทิ้งในพื้นที่สาธารณะ หรือสถานที่ที่อาจส่งผลกระทบต่อผู้พักอาศัยอยู่ในบริเวณนั้นๆ 4.ติดต่อประสานงานให้เมืองพัทยาที่เกี่ยวข้องเข้ามารับไปกำจัดตามหลักสุขาภิบาล ไม่ให้มีมูลฝอยตกค้าง 5.ตรวจสอบสภาพภาชนะรองรับมูลฝอยเป็นประจำสม่ำเสมอ เพื่อป้องกันแมลงและสัตว์พาหะนำโรคใช้เป็นที่อยู่อาศัย แหล่งอาหาร กรณีที่พบว่าภาชนะรองรับมูลฝอยชำรุดเสียหายต้องซ่อมแซมหรือเปลี่ยนภาชนะใหม่ใช้แทน | - ติดตาม/ตรวจสอบที่พักมูลฝอยตลอดระยะก่อสร้าง • ผู้รับผิดชอบ : บริษัท นิว นอร์ดิก ดีเวลลอปเม้นท์ จำกัด (นายณัฐฤกษ์ภูมิจินตพงศ์เจริญ เบอร์ติดต่อ 081-596-2415) |

ลงชื่อ.....
(นางสาวน้ำฝน วงศ์สุวรรณ)
บริษัท นิว นอร์ดิก ดีเวลลอปเม้นท์ จำกัด



ลงชื่อ.....
(นายอาหะหมัด เจ๊ะแม็ง)
บริษัท มาสเตอร์ ฟอ์ กรีน จำกัด

ASTER FOR GREEN CO., LTD.
บริษัท มาสเตอร์ ฟอ์ กรีน จำกัด

ตารางที่ 1 (ต่อ) สรุปรูมาตรการป้องกันและแก้ไขผลกระทบสิ่งแวดล้อมและมาตรการติดตามตรวจสอบผลกระทบสิ่งแวดล้อมโครงการ New Nordic Trend-5
ตั้งอยู่ที่ ถนนพระตำหนัก ซอย 4 แยก 4 ตำบลหนองปรือ อำเภอบางละมุง จังหวัดชลบุรี (ระยะก่อสร้าง)

| องค์ประกอบทางสิ่งแวดล้อม | ผลกระทบสิ่งแวดล้อมที่สำคัญ | มาตรการป้องกันและแก้ไขผลกระทบสิ่งแวดล้อม | มาตรการติดตามตรวจสอบผลกระทบสิ่งแวดล้อม |
|--------------------------------------|--|---|---|
| | | 6.กำหนดให้ผู้รับเหมาแยกเศษวัสดุก่อสร้างเก็บและรวบรวมไว้เป็นสัดส่วนในพื้นที่ที่เหมาะสมและจัดให้มีระบบการคัดแยกและนำกลับมาใช้ประโยชน์ เช่น เศษอิฐ เศษปูน ก็จะนำมาปรับถมระดับพื้นที่โครงการ ไม่แบ่นำกลับมาใช้ใหม่ได้ มูลฝอยที่ไม่สามารถนำกลับมาใช้ประโยชน์ได้อีกผู้รับเหมา ก็จะทิ้งลงถังรองรับ เพื่อจะขายให้ผู้รับซื้อของเก่าต่อไป | |
| 3.5 การใช้ไฟฟ้าและการอนุรักษ์พลังงาน | ระยะก่อสร้าง โครงการจะติดตั้งมิเตอร์ไฟฟ้าชั่วคราวจากการไฟฟ้าส่วนภูมิภาคเมืองพัทยา ซึ่งจะไม่ส่งผลกระทบต่อการใช้ไฟฟ้าของชุมชนข้างเคียง หรือระบบไฟฟ้าของการไฟฟ้า เนื่องจากปริมาณไฟฟ้าที่ต้องการใช้มีปริมาณน้อย จึงไม่ก่อให้เกิดผลกระทบใดๆ | 1.กำชับให้คนงานใช้ไฟฟ้าอย่างประหยัด 2.ตรวจสอบระบบสายไฟฟ้า และอุปกรณ์ไฟฟ้าต่างๆ ให้อยู่ในสภาพพร้อมใช้งานเสมอและซ่อมแซมทันทีเมื่อพบว่าชำรุดเสียหาย | - จัดบันทึกสถิติการใช้ไฟฟ้าเพื่อรณรงค์การใช้ไฟฟ้าอย่างคุ้มค่าและประหยัด ● ผู้รับผิดชอบ : บริษัท นิว นอร์ดิก ดีเวลลอปเม้นท์ จำกัด (นายณัฐกฤษณ์ จินดาพงศ์เจริญ เบอร์ติดต่อ 081-596-2415) |
| 3.6 ความปลอดภัยและการป้องกันอัคคีภัย | ระยะก่อสร้างมีกิจกรรมที่ต้องใช้กระแสไฟฟ้าและเกิดประกายไฟ เช่น การเจาะเชื่อมเหล็ก รวมถึงการเก็บกองวัสดุจำพวกไม้ไว้ในพื้นที่โครงการ กิจกรรมดังกล่าวอาจทำให้เกิดเพลิงไหม้ได้ แต่คาดว่าเหตุการณ์ที่เกิดขึ้นจะไม่รุนแรงและสามารถแก้ปัญหาได้ เนื่องจากกำหนดให้ผู้รับเหมาจัดเตรียมถังดับเพลิงชนิดผงเคมีแห้งไว้ป้องกันเหตุเพลิงไหม้ที่อาจจะเกิดขึ้น ซึ่งจะช่วยแก้ปัญหาในขั้นต้นได้ | 1.การเดินทางไฟทุกชั้นตอนต้องกระทำอย่างถูกหลักวิชาการ 2.ออกกฎไม่ให้คนงานสูบบุหรี่ในขณะที่ปฏิบัติงาน 3.จัดให้มีการติดตั้งถังดับเพลิงเคมีในสถานที่ทำงานและที่เก็บกองวัสดุก่อสร้างที่คาดว่าจะเกิดเพลิงไหม้ได้ง่าย | |
| 3.7 การคมนาคม | ระยะก่อสร้างโครงการจะมีปริมาณจราจรเพิ่มขึ้นประมาณ 20 เที่ยว ซึ่งจากการประเมิน พบว่า ค่า V/C Ratio ของถนนสายหลักและสายรองบริเวณโครงการเปลี่ยนแปลงน้อยมาก ดังนั้น ปริมาณจราจรที่เพิ่มขึ้นในระยะการก่อสร้างจะก่อให้เกิดผลกระทบด้านการจราจรในระดับต่ำ | 1.จัดเตรียมสถานที่สำหรับกองวัสดุก่อสร้างไม่ให้ล้ำออกมานอกพื้นที่โครงการ 2.จัดเตรียมพื้นที่สำหรับงานขนย้ายวัสดุก่อสร้าง และพื้นที่สำหรับจอดรถบรรทุกภายในโครงการโดยไม่ให้จอดล้ำเข้าไปในผิวการจราจรของถนนสาธารณะภายนอกโครงการ 3.จัดเตรียมจุดล้างล้อรถบรรทุกทุกหนักในหน่วยงานเพื่อป้องกันไม่ให้มีฝุ่น | - |

ลงชื่อ.....

(นางสาวน้ำฝน วงศ์สุวรรณ)
บริษัท นิว นอร์ดิก ดีเวลลอปเม้นท์ จำกัด

เจ้าของโครงการ



พฤศจิกายน 2559

หน้า 19/87

ลงชื่อ.....

(นายอาหะหมัด เจ๊ะแม็ง)
บริษัท มาสเตอร์ ฟอว์ กรีน จำกัด

ผู้ชำนาญการสิ่งแวดล้อม



ตารางที่ 1 (ต่อ) สรุปมาตรการป้องกันและแก้ไขผลกระทบสิ่งแวดล้อมและมาตรการติดตามตรวจสอบผลกระทบสิ่งแวดล้อมโครงการ New Nordic Trend-5
ตั้งอยู่ที่ ถนนพระตำหนัก ซอย 4 แยก 4 ตำบลหนองปรือ อำเภอบางละมุง จังหวัดชลบุรี (ระยะก่อสร้าง)

| องค์ประกอบทางสิ่งแวดล้อม | ผลกระทบสิ่งแวดล้อมที่สำคัญ | มาตรการป้องกันและแก้ไขผลกระทบสิ่งแวดล้อม | มาตรการติดตามตรวจสอบผลกระทบสิ่งแวดล้อม |
|--------------------------|----------------------------|---|--|
| | | <p>หิน ดิน และเศษวัสดุตัดล้อมรถยนต์ออกไปร่วงหล่นบนผิวการจราจรบนถนนภายนอกโครงการ</p> <p>4.จัดเตรียมผ้าใบคลุมหลังกระบะของรถบรรทุก ทุกคันที่เข้า-ออกโครงการเพื่อป้องกันฝุ่น หิน ดิน และเศษวัสดุที่อาจจะกระเด็นตกหล่นบนผิวการจราจรของถนนภายนอกโครงการ เพื่อความปลอดภัย</p> <p>5.จัดให้มีเจ้าหน้าที่คอยควบคุมและอำนวยความสะดวกบริเวณทางเข้า-ออกโครงการในขณะดำเนินการก่อสร้าง เพื่อป้องกันรถติดบริเวณด้านหน้าโครงการ และเพื่อความปลอดภัยของผู้ขับขี่ยานพาหนะ บนถนนพระตำหนัก ซอย 4 แยก 4 บริเวณหน้าโครงการ</p> <p>6.ฉีดพรมน้ำบริเวณพื้นที่ก่อสร้างหรือบริเวณที่ทำให้เกิดฝุ่นอย่างน้อยวันละ 3 ครั้ง เช้า เที่ยง และเย็น โดยพิจารณาสภาพอากาศร่วมด้วย</p> <p>7.จำกัดความเร็วรถไม่เกิน 30 กิโลเมตร/ชั่วโมง เพื่อป้องกันอุบัติเหตุที่อาจเกิดขึ้นในบริเวณพื้นที่ก่อสร้าง และจำกัดความเร็วรถไม่เกินตามที่กฎหมายกำหนด สำหรับรถขนส่งวัสดุก่อสร้าง/คนงานที่สัญจรผ่านบริเวณพื้นที่ชุมชน</p> <p>8.ติดตั้งป้ายสัญญาณจราจรต่างๆ อาทิ ป้ายชะลอความเร็วเขตก่อสร้างทางขำรุด เป็นต้น ทั้งในพื้นที่โครงการและเมื่อเข้าไปกลับบริเวณเข้า-ออกพื้นที่โครงการ</p> <p>9.จัดให้มีป้ายชื่อโครงการและลูกศรแสดงทิศทางเข้าโครงการอย่างชัดเจน</p> <p>10.ขนส่งดินเฉพาะในช่วงเวลา 09.00-15.00 น. หลีกเลี่ยงช่วงเวลาเร่งด่วน ซึ่งไม่รบกวนการพักผ่อนของผู้พักอาศัยใกล้เคียง และชุมชนที่ใช้เป็นเส้นทางขนส่งดิน</p> <p>11.ติดตั้งกล่องรับความคิดเห็นที่บริเวณป้อมยาม เพื่อรับเรื่องร้องเรียนที่อาจเกิดขึ้นจากการก่อสร้าง หากพบว่ามีเรื่องร้องเรียนต้องดำเนินการ</p> | |

ลงชื่อ.....

(นางสาวน้ำฝน วงศ์สุวรรณ)

บริษัท นิว นอร์ดิก ดีเวลลอปเม้นท์ จำกัด



พฤศจิกายน 2559

หน้า 20/87

ลงชื่อ.....

(นายอาหะหมัด เจ๊ะแม็ง)

บริษัท มาสเตอร์ ฟอว์ กรีน จำกัด



ผู้ชำนาญการสิ่งแวดล้อม

ตารางที่ 1 (ต่อ) สรุปมาตรการป้องกันและแก้ไขผลกระทบสิ่งแวดล้อมและมาตรการติดตามตรวจสอบผลกระทบสิ่งแวดล้อมโครงการ New Nordic Trend-5
ตั้งอยู่ที่ ถนนพระตำหนัก ซอย 4 แยก 4 ตำบลหนองปรือ อำเภอบางละมุง จังหวัดชลบุรี (ระยะก่อสร้าง)

| องค์ประกอบทางสิ่งแวดล้อม | ผลกระทบสิ่งแวดล้อมที่สำคัญ | มาตรการป้องกันและแก้ไขผลกระทบสิ่งแวดล้อม | มาตรการติดตามตรวจสอบผลกระทบสิ่งแวดล้อม |
|---|--|--|--|
| | | แก้ไขปัญหาทันที 12.กำหนดจัดทำป้ายผ้าหรือไวเนลระบุชื่อโครงการและผู้รับเหมา พร้อมหมายเลขโทรศัพท์ติดไว้ที่รถขนส่งวัสดุก่อสร้างเพื่อให้ประชาชนที่ได้รับผลกระทบสามารถแจ้งเรื่องร้องเรียนได้ | |
| 4. คุณค่าต่อคุณภาพชีวิต 4.1 สภาพเศรษฐกิจและสังคม | ปัจจุบันสภาพพื้นที่บริเวณเขาพระตำหนักมีการเจริญเติบโตและการเปลี่ยนแปลงทางสภาพเศรษฐกิจสังคมค่อนข้างรวดเร็ว เนื่องจากมีการก่อสร้างอาคารพักอาศัยและบ้านพักอาศัยจำนวนมาก ทำให้มีประชากรและการขยายตัวของเศรษฐกิจเพิ่มขึ้น มีการลงทุนของชาวต่างชาติมากขึ้น ซึ่งการเกิดขึ้นของโครงการมีผลต่อการพัฒนาทางเศรษฐกิจในย่านดังกล่าว และทำให้เกิดการจ้างงานของคนในพื้นที่โครงการ เป็นต้น ในช่วงการก่อสร้างโครงการอาจส่งผลกระทบต่อผู้ที่อยู่ใกล้เคียงเนื่องจากคนงานก่อสร้างซึ่งโครงการจะต้องมีมาตรการควบคุมคนงานก่อสร้างให้อยู่ในความสงบเรียบร้อยไม่ก่อเหตุเดือดร้อนหรือรำคาญต่อข้างเคียง | 1.ไม่อนุญาตให้คนงานพักในพื้นที่ก่อสร้าง 2.ออกกฎระเบียบการพักอาศัยภายในบ้านพักคนงานและควบคุมการปฏิบัติตามอย่างเคร่งครัดพร้อมกำหนดบทลงโทษที่ชัดเจน 3.ติดตั้งป้ายประกาศเกี่ยวกับโครงการ ระยะเวลาก่อสร้างโครงการ และข้อความแสดงการขอภัยที่อาจไม่ได้รับความสะดวกเนื่องจากการก่อสร้าง เพื่อสร้างความเข้าใจกับประชาชน 4.ออกกฎระเบียบการปฏิบัติตนในพื้นที่ก่อสร้าง เช่น ห้ามขายยาเสพติดทุกประเภทและมีไว้ในครอบครองเพื่อความปลอดภัยของคนงานและผู้ที่พักอาศัยในบริเวณใกล้เคียง ห้ามส่งเสียงดังรบกวนบุคคลข้างเคียง ห้ามทะเลาะวิวาททุกกรณีเพื่อความสงบเรียบร้อยภายในบริเวณบ้านพักคนงาน หากมีการทะเลาะวิวาทเกิดขึ้นพิจารณาให้ออกทั้งสองฝ่าย 5.จัดให้มีหัวหน้าคนงาน คอยควบคุมดูแลคนงานก่อสร้างไม่ให้ก่อความเดือดร้อนต่อผู้ที่อยู่ข้างเคียง 6.คัดเลือกผู้รับเหมาที่มีคุณภาพมีประวัติการทำงานที่ดี โดยผู้รับเหมาดังกล่าวจะให้ความสำคัญต่อการคัดเลือกคนงานก่อสร้างโดยมีทะเบียนประวัติคนงานก่อสร้างทุกคน ซึ่งคนงานเหล่านี้จะทราบระเบียบปฏิบัติในการก่อสร้าง ที่จะไม่ส่งผลกระทบต่อชุมชนข้างเคียงได้เป็นอย่างดี | - |

ลงชื่อ.....



เจ้าของโครงการ



(นางสาวน้ำฝน วงศ์สุวรรณ)
บริษัท นิว นอร์ดิก ดีเวลลอปเม้นท์ จำกัด

พ.ศ. 2559

หน้า 21/87

ลงชื่อ.....



ผู้ชำนาญการสิ่งแวดล้อม

(นายอาหะหมัด เจ๊ะแม็ง)
บริษัท มาสเตอร์ ฟอ์ กรีน จำกัด

MASTER FOR GREEN CO., LTD.
บริษัท มาสเตอร์ ฟอ์ กรีน จำกัด

ตารางที่ 1 (ต่อ) สรุปมาตรการป้องกันและแก้ไขผลกระทบสิ่งแวดล้อมและมาตรการติดตามตรวจสอบผลกระทบสิ่งแวดล้อมโครงการ New Nordic Trend-5 ตั้งอยู่ที่ ถนนพระตำหนัก ซอย 4 แยก 4 ตำบลหนองปรือ อำเภอบางละมุง จังหวัดชลบุรี (ระยะก่อสร้าง)

| องค์ประกอบทางสิ่งแวดล้อม | ผลกระทบสิ่งแวดล้อมที่สำคัญ | มาตรการป้องกันและแก้ไขผลกระทบสิ่งแวดล้อม | มาตรการติดตามตรวจสอบผลกระทบสิ่งแวดล้อม |
|-------------------------------|--|---|--|
| | | 7.ให้เจ้าของโครงการกำชับผู้รับเหมาให้ควบคุมคนงานให้ปฏิบัติตามกฎระเบียบที่กำหนดไว้อย่างเคร่งครัด | |
| 4.2 อาชีวอนามัยและความปลอดภัย | ผลกระทบด้านอาชีวอนามัยและความปลอดภัยส่วนใหญ่จะเกิดขึ้นกับคนงานและเจ้าหน้าที่ปฏิบัติงานในโครงการจากอุบัติเหตุต่างๆ เนื่องจากการทำงานที่ขาดความระมัดระวัง การใช้เครื่องมืออุปกรณ์ที่ไม่สมบูรณ์ การขนส่งวัสดุ และความสั่นสะเทือนจากการก่อสร้าง นอกจากนี้ การก่อสร้างโครงการอาจก่อให้เกิดผลกระทบจากการรบกวนของเศษวัสดุต่อบ้านพักอาศัยข้างเคียง ดังนั้นในการก่อสร้างผู้ดำเนินการก่อสร้างจะต้องปฏิบัติงานให้เป็นไปตามเงื่อนไขแห่งการอนุญาตและกฎกระทรวงฉบับที่ 4 (พ.ศ.2526) ออกตามความในพระราชบัญญัติควบคุมอาคาร พ.ศ.2522 นอกจากนี้ พฤติกรรมของคนงานอาจไม่ถูกสุขลักษณะหรืออาจเป็นพาหะนำโรคต่างๆ ได้ ดังนั้นควรมีมาตรการต่างๆ เพิ่มเติม เพื่อความปลอดภัยและลดผลกระทบที่อาจเกิดต่อคนงานและผู้พักอาศัยที่อยู่โดยรอบโครงการ | <ol style="list-style-type: none"> 1.ก่อนดำเนินการก่อสร้าง เจ้าหน้าที่จากบริษัทผู้รับเหมาต้องเข้าไปแจ้งต่อผู้พักอาศัยที่อยู่ติดกับโครงการ และให้หมายเลขโทรศัพท์ของเจ้าหน้าที่ควบคุมการก่อสร้าง เพื่อให้สามารถติดต่อกับโครงการได้โดยตรง 2.จัดทำรั้วสูงอย่างน้อย 6 เมตร (รั้ว Concrete Block รอบแนวเขตที่ดินสูง 3 เมตร และซิงค์ผ้าใบอีก 3 เมตร) 3.ขณะทำโครงสร้างต้องทำ Chain Link ยื่นจากอาคาร เพื่อกันเศษวัสดุร่วงหล่นและย้ายตามไปทุก 2-3 ชั้น 4.เมื่อย้าย Chain Link ไปแล้วต้องทำคลุมด้วย Mesh Sheet โดยรอบอาคาร และใช้โครงเหล็กซิงค์ทุกชั้น 5.ทุก 2-3 ชั้นต้องแขวนนั่งร้านและซิงค์ตาข่ายรอบเพื่อใช้ในการทำผนังภายนอก 6.จัดหน้าใช้ ระบบรวบรวมและกำจัดมูลฝอย น้ำเสียและสิ่งปฏิกูลที่ถูกสุขลักษณะไว้อย่างเพียงพอ เพื่อป้องกันไม่ให้เกิดแหล่งเพาะพันธุ์โรคหรือเกิดโรคระบาดได้ 7.จัดให้มีชุดเจ้าหน้าที่สำหรับคนงานที่ทำงานก่อสร้างจัดให้มีเครื่องมือและอุปกรณ์การรักษาพยาบาลเบื้องต้นอย่างครบถ้วน 8.บริเวณทางเข้า-ออก ต้องมียามดูแลการเข้า-ออกของเจ้าหน้าที่คนงานและยานพาหนะต่างๆ ตลอด 24 ชั่วโมง เพื่อความปลอดภัยและเป็นระเบียบเรียบร้อย | - |

ลงชื่อ.....
 (นางสาวน้ำฝน วงศ์สุวรรณ)
 บริษัท นิว นอร์ดิก ดีเวลลอปเม้นท์ จำกัด



พ.ศ. ๒๕๖๕
 หน้า 22/87

ลงชื่อ.....
 (นายอาหะหมัด เจ๊ะแม็ง)
 บริษัท มาสเตอร์ ฟอ์ กรีน จำกัด



MASTER FOR GREEN CO.,LTD.
 บริษัท มาสเตอร์ ฟอ์ กรีน จำกัด

ตารางที่ 1 (ต่อ) สรุปมาตรการป้องกันและแก้ไขผลกระทบสิ่งแวดล้อมและมาตรการติดตามตรวจสอบผลกระทบสิ่งแวดล้อมโครงการ New Nordic Trend-5
ตั้งอยู่ที่ ถนนพระตำหนัก ซอย 4 แยก 4 ตำบลหนองปรือ อำเภอบางละมุง จังหวัดชลบุรี (ระยะก่อสร้าง)

| องค์ประกอบทางสิ่งแวดล้อม | ผลกระทบสิ่งแวดล้อมที่สำคัญ | มาตรการป้องกันและแก้ไขผลกระทบสิ่งแวดล้อม | มาตรการติดตามตรวจสอบผลกระทบสิ่งแวดล้อม |
|--------------------------|----------------------------|---|--|
| | | <p>9.ติดป้ายแนะนำการทำงาน ป้ายเตือน เพื่อให้คนงานก่อสร้างปฏิบัติงานได้อย่างถูกต้อง</p> <p>10.จัดเตรียมอุปกรณ์ป้องกันอุบัติเหตุในระหว่างการทำงานให้กับคนงาน เช่น หมวกนิรภัย แวนตานิรภัย หน้ากากกันฝุ่น ปลีกเสียบหูถูงมือ เป็นต้น</p> <p>11.จัดอบรมชี้แจงมาตรการรักษาความปลอดภัยแก่หัวหน้าคนงาน หรือจัดหาคู่มือรักษาความปลอดภัยในการก่อสร้างให้ผู้ปฏิบัติงานในระดับหัวหน้างาน พร้อมชี้แจงในเรื่องความปลอดภัยให้ดียิ่งขึ้น</p> <p>12.ควบคุมดูแลและสอดส่องการใช้ไฟฟ้าและจัดเตรียมอุปกรณ์ดับเพลิงที่จำเป็น</p> <p>13.ให้ผู้รับเหมาคัดเลือกแรงงานต่างด้าวที่ถูกต้องตามกฎหมายเท่านั้น</p> <p>14.จัดให้มีการตรวจสุขภาพคนงาน 1 ครั้ง/ปี เพื่อป้องกันปัญหาด้านสุขภาพที่อาจเป็นพาหะนำโรคได้</p> <p>15.ให้เข้มงวดต่อคนงานด้านการดูแลสุขภาพอนามัยของคนงาน</p> <p>16.กำหนดให้มีผู้รับผิดชอบคอยตรวจสอบและดูแลความสะอาดภายในบริเวณบ้านพักคนงาน ตลอดจนภายในห้องพักคนงานแต่ละห้องให้มีความสะอาดและกำหนดให้ทำความสะอาดห้องพักทุกสัปดาห์</p> <p>นอกจากนี้ โครงการจึงกำหนดมาตรการการคัดเลือกผู้รับเหมาที่มีคนงานเป็นคนไทย หากการจ้างแรงงานต่างด้าวกำหนดมาตรการเพื่อลดผลกระทบของการจ้างแรงงานต่างด้าวเบื้องต้น ดังนี้</p> <p>(1) ว่าจ้างคนงานที่ถูกต้องตามกฎหมายเท่านั้น เพื่อป้องกันการเป็นพาหะนำโรค เช่น โรคฉี่หนู โรคไข้หวัด เป็นต้น</p> | |

ลงชื่อ.....
(นางสาวน้ำฝน วงศ์สุวรรณ)
บริษัท นิว นอร์ดิก ดีเวลอปเม้นท์ จำกัด

เจ้าของโครงการ



พ.ศ. 2559
หน้า 23/87

ลงชื่อ.....

ผู้ชำนาญการสิ่งแวดล้อม
(นายอาหะหมัด เจ๊ะแม็ง)
บริษัท มาสเตอร์ ฟอ์ กรีน จำกัด

ASTER FOR GREEN CO.,LTD.
บริษัท มาสเตอร์ ฟอ์ กรีน จำกัด

ตารางที่ 1 (ต่อ) สรุปมาตรการป้องกันและแก้ไขผลกระทบสิ่งแวดล้อมและมาตรการติดตามตรวจสอบผลกระทบสิ่งแวดล้อมโครงการ New Nordic Trend-5
ตั้งอยู่ที่ ถนนพระตำหนัก ซอย 4 แยก 4 ตำบลหนองปรือ อำเภอบางละมุง จังหวัดชลบุรี (ระยะก่อสร้าง)

| องค์ประกอบทางสิ่งแวดล้อม | ผลกระทบสิ่งแวดล้อมที่สำคัญ | มาตรการป้องกันและแก้ไขผลกระทบสิ่งแวดล้อม | มาตรการติดตามตรวจสอบผลกระทบสิ่งแวดล้อม |
|--|---|--|--|
| | | (2) เข้มงวดต่อคนงานด้านสุขาภิบาล เพื่อป้องกันปัญหาการแพร่กระจายของเชื้อโรคติดต่อ พร้อมจัดให้มีการอบรม ชี้แจงคนงานด้านสุขอนามัย | |
| 4.3 ด้านสุขภาพและสาธารณสุข 1. ด้านสุขภาพกาย | โรกระบบทางเดินหายใจ ในระยะการก่อสร้างมีกิจกรรมหลายอย่างทำให้เกิดฝุ่นละอองจากการก่อสร้าง กลิ่นของสารเคมีที่ใช้ในการก่อสร้าง เช่น สี ทินเนอร์ น้ำยาล้างทำความสะอาดต่างๆ รวมถึงการทำงานในบริเวณที่เป็นพื้นที่อับชื้นเป็นระยะเวลานาน อาจส่งผลกระทบต่อสุขภาพกาย โดยเฉพาะผลกระทบต่อระบบทางเดินหายใจ ดังนั้นเพื่อความปลอดภัย โครงการจึงกำหนดให้มีมาตรการป้องกันและแก้ไขผลกระทบดังกล่าว ให้ผู้รับเหมาและเจ้าของโครงการปฏิบัติตามอย่างเคร่งครัด | <ol style="list-style-type: none"> 1. จัดเตรียมหน้ากากกันฝุ่นให้กับคนงานก่อสร้าง 2. ฉีดพรมน้ำบริเวณพื้นที่ก่อสร้างที่ก่อให้เกิดฝุ่นตลอดระยะเวลาการก่อสร้างเพื่อลดการฟุ้งกระจายของฝุ่นละออง 3. จัดทำรั้วสูงอย่างน้อย 6 เมตร (รั้ว Concrete Block รอบแนวเขตที่ดินสูง 3 เมตร และซิงค์ผ้าใบอีก 3 เมตร) เพื่อป้องกันฝุ่นละอองฟุ้งกระจายไปยังพื้นที่ข้างเคียง 4. ติดตั้งผ้าใบที่บอบอากาศตั้งแต่ชั้นล่างจนถึงชั้นสูงสุด เพื่อป้องกันการฟุ้งกระจายของฝุ่นละอองไปยังพื้นที่ข้างเคียง 5. ในการกองวัสดุที่มีฝุ่นหรือเศษวัสดุที่เหลือใช้ ให้ปิดหรือคลุมด้วยผ้าใบด้านบน และด้านข้างอีก 3 ด้าน ให้มิดชิด 6. การกระทำใดๆ ที่อาจก่อให้เกิดมลภาวะ ให้จัดทำในพื้นที่ที่คลุมผ้าใบหรือในห้องที่มีหลังคา และผนังปิดด้านข้างอีก 3 ด้าน 7. รักษาความสะอาดบริเวณปากทางเข้า-ออกให้ปราศจากเศษดินทราย ตกค้างตลอดระยะเวลาการก่อสร้าง 8. เศษวัสดุที่เหลือใช้ต้องไม่มีการกองหรือเก็บไว้ที่หน้างาน โดยจัดให้มีรถบรรทุกมารับไปกำจัด 9. จัดให้มีหน้ากักป้องกันสำหรับคนงานที่เกี่ยวข้องกับการทำงานที่ใช้สารเคมีที่มีกลิ่นรุนแรง เช่น การทาสี เป็นต้น 10. เลือกใช้สารเคมีที่มีกลิ่นไม่รุนแรง 11. จัดให้มีช่องระบายอากาศเพื่อให้อากาศถ่ายเทได้สะดวก | |

ASTER FOR GREEN CO.,LTD.
บริษัท มาสเตอร์ ฟอว์ กรีน จำกัด

ลงชื่อ.....
(นางสาวน้ำฝน วงศ์สุวรรณ)
บริษัท นิว นอร์ดิก ดีเวลอปเม้นท์ จำกัด



ลงชื่อ.....
(นายอาหะหมัด เจ๊ะแม็ง)
บริษัท มาสเตอร์ ฟอว์ กรีน จำกัด

ตารางที่ 1 (ต่อ) สรุปมาตรการป้องกันและแก้ไขผลกระทบสิ่งแวดล้อมและมาตรการติดตามตรวจสอบผลกระทบสิ่งแวดล้อมโครงการ New Nordic Trend-5
ตั้งอยู่ที่ ถนนพระตำหนัก ขอย 4 แยก 4 ตำบลหนองปรือ อำเภอบางละมุง จังหวัดชลบุรี (ระยะก่อสร้าง)

| องค์ประกอบทางสิ่งแวดล้อม | ผลกระทบสิ่งแวดล้อมที่สำคัญ | มาตรการป้องกันและแก้ไขผลกระทบสิ่งแวดล้อม | มาตรการติดตามตรวจสอบผลกระทบสิ่งแวดล้อม |
|--------------------------|---|---|---|
| | <p>โรคระบบทางเดินอาหาร</p> <p>พฤติกรรมของคนงานในระยะการก่อสร้างโครงการ อาจก่อให้เกิดผล กระทบต่อระบบทางเดินอาหาร และ อาจมีผลต่อสุขภาพของคนงานเนื่อง จากการปฏิบัติ เช่น ดื่มน้ำหรือรับประทานอาหารที่ไม่สะอาด การรับประทานอาหารอาทิเช่น รับประทานอาหารสุก ๆ ดิบ ๆ และการจัดห้องน้ำ ห้องส้วม ไม่ถูกสุขลักษณะ จำเป็นต้องให้มีมาตรการป้องกันและแก้ไขผลกระทบดังกล่าว</p> | <ol style="list-style-type: none"> 1.จัดเตรียมน้ำดื่มที่สะอาดไว้เพียงพอ 2.จัดให้มีการอบรม ชี้แจง คนงานด้านสุขลักษณะในการรับประทานอาหาร เช่น รับประทานอาหารที่ปรุงสุกใหม่ๆ ล้างมือก่อนรับประทานอาหาร เป็นต้น 3.จัดให้มีห้องส้วมที่ถูกสุขลักษณะไว้เพียงพอ และกำกับให้คนงานดูแลความสะอาดสม่ำเสมอ 4.เข้มงวดต่อคนงานด้านสุขาภิบาล เพื่อป้องกันปัญหาการแพร่กระจายของเชื้อโรคหรือโรคติดต่อ | |
| | <p>โรคผิวหนัง</p> <p>สาเหตุที่อาจก่อให้เกิดโรคผิวหนังเช่น การแพ้ฝุ่นละอองหรือสารเคมี ที่ใช้ในการก่อสร้าง การสวมเสื้อผ้าที่ไม่สะอาด มีการอับชื้นเป็นระยะเวลานาน เพื่อลดสาเหตุที่อาจก่อให้เกิดผลกระทบต่อสุขภาพดังกล่าวทางโครงการ ต้องปฏิบัติตามมาตรการที่กำหนดไว้อย่างเคร่งครัด</p> | <ol style="list-style-type: none"> 1.จัดให้มีผ้าใบโดยรอบอาคารเพื่อป้องกันฝุ่นละออง รวมทั้ง ฝุ่นผงปูนซีเมนต์ ฟุ้งกระจายไปยังพื้นที่ข้างเคียง 2.ให้คนงานสวมเสื้อผ้าที่มิดชิดและสวมถุงมือทุกครั้งที่จะต้องสัมผัส ฝุ่นปูนซีเมนต์หรือสารเคมีที่เป็นอันตรายต่อผิวหนัง 3.ดูแลความสะอาดภายในห้องพักคนงานอย่างสม่ำเสมอ 4.ล้างทำความสะอาดรองเท้าที่ใส่ทำงานทุกครั้งหลังเลิกใช้งาน และตากให้แห้งก่อนนำไปสวมใส่ 5.จัดให้มีการอบรม ชี้แจง คนงานด้านสุขอนามัยด้านบุคคล เช่น การรักษาความสะอาดร่างกาย สวมใส่เสื้อผ้าที่แห้งและสะอาด เป็นต้น | |
| | <p>โรคที่เกิดจากสัตว์ เป็นพาหะนำโรค</p> <p>ผลกระทบต่อสุขภาพ ที่เกิดจากสัตว์เป็นพาหะนำโรค อาจมาจากการถูกแมลงหรือสัตว์ที่เป็นพาหะนำโรคกัด</p> | <ol style="list-style-type: none"> 1.ดูแลไม่ให้มีแหล่งน้ำท่วมขัง ทั้งในบริเวณพื้นที่ก่อสร้างและบ้านพักคนงานเพื่อป้องกันการเกิดแหล่งเพาะพันธุ์ยุง | <p>MASTER FOR GREEN CO.,LTD. บริษัท มาสเตอร์ ฟอว์ กรีน จำกัด</p> |

ลงชื่อ.....
(นางสาวน้ำฝน วงศ์สุวรรณ)
บริษัท นิว นอร์ดิก ดีเวลลอปเม้นท์ จำกัด



ลงชื่อ.....
(นายอาหะหมัด เจ๊ะเม็ง)
บริษัท มาสเตอร์ ฟอว์ กรีน จำกัด

ตารางที่ 1 (ต่อ) สรุปมาตรการป้องกันและแก้ไขผลกระทบสิ่งแวดล้อมและมาตรการติดตามตรวจสอบผลกระทบสิ่งแวดล้อมโครงการ New Nordic Trend-5
ตั้งอยู่ที่ ถนนพระตำหนัก ซอย 4 แยก 4 ตำบลหนองปรือ อำเภอบางละมุง จังหวัดชลบุรี (ระยะก่อสร้าง)

| องค์ประกอบทางสิ่งแวดล้อม | ผลกระทบสิ่งแวดล้อมที่สำคัญ | มาตรการป้องกันและแก้ไขผลกระทบสิ่งแวดล้อม | มาตรการติดตามตรวจสอบผลกระทบสิ่งแวดล้อม |
|--------------------------|--|---|--|
| | <p>เช่น โรคไข้เลือดออก การสัมผัสกับสัตว์ที่ป่วยหรือเป็นพาหะนำโรค เช่น โรคไข้หวัดนก หรือกระตังการมีสัตว์ที่เป็นพาหะนำโรค เช่น หนู แมลงสาบ อยู่ภายในพื้นที่ก่อสร้างและพื้นที่บ้านพักคนงานก่อสร้าง ดังนั้นผู้รับเหมาและเจ้าของโครงการต้องมีมาตรการ และต้องปฏิบัติตามมาตรฐานอย่างเคร่งครัด เพื่อลดผลกระทบที่เกิดขึ้น</p> | <p>2.จัดให้มีถังรองรับมูลฝอยที่สามารถรองรับมูลฝอยได้อย่างเพียงพอและดูแลความสะอาดไม่ให้มีมูลฝอยล้นถังเพื่อป้องกันสัตว์พาหะนำโรค เช่น แมลงวัน หนู หรือแมลงสาบรบกวน</p> <p>3.ไม่นำสัตว์ที่ป่วยตายมาบริโภค</p> <p>4.ไม่อนุญาตให้คนงานเลี้ยงสัตว์ภายในพื้นที่ก่อสร้างและบ้านพักคนงาน</p> | |
| | <p>โรคที่เกิดจากคนเป็นพาหะนำโรค</p> <p>ได้รับเชื้อจากการสัมผัสกับผู้ป่วย หรืออยู่ร่วมกับผู้ป่วยเป็นระยะเวลานาน เช่น โรคไข้หวัด โรคฉี่หนู เป็นต้น</p> | <p>1.ว่าจ้างคนงานที่ถูกต้องตามกฎหมายเท่านั้น เพื่อป้องกันการเป็นพาหะนำโรค เช่น โรคไข้หวัด โรคฉี่หนู เป็นต้น</p> <p>2.เข้มงวดต่อคนงานด้านสุขาภิบาล เพื่อป้องกันปัญหาการแพร่กระจายของเชื้อโรคหรือโรคติดต่อ</p> <p>3.จัดให้มีการตรวจสอบสุขภาพคนงาน 2 ครั้ง/ปี เพื่อป้องกันปัญหาด้านสุขภาพที่อาจเป็นพาหะนำโรคได้</p> <p>4.ล้างทำความสะอาดรองเท้าที่ใส่ทำงานทุกครั้งหลังเลิกใช้งาน และตากให้แห้งก่อนนำไปใส่</p> <p>5.จัดให้มีการอบรม ชี้แจง คนงานด้านสุขอนามัย</p> | |
| | <p>อุบัติเหตุต่างๆ</p> <p>ผลกระทบจากการเสี่ยงอันตรายต่อการเกิดอุบัติเหตุจากการปฏิบัติงานในกิจกรรมการก่อสร้างในช่วงการก่อสร้าง เช่น การถูกชน ถูกกระแทก การพลัดตก เป็นต้น รวมไปถึงเกิดจากปัญหาความขัดแย้งหรือการ</p> | <p>1.ขณะทำโครงสร้างต้องทำ Chain Link ยื่นจากอาคาร เพื่อกันเศษวัสดุร่วงหล่นและย้ายตามไปทุก 2-3 ชั้น</p> <p>2.เมื่อย้าย Chain Link ไปแล้วต้องคลุมด้วย Mesh Sheet โดยรอบอาคาร และใช้โครงเหล็กชิงทุกชั้น</p> | |

ลงชื่อ.....
(นางสาวน้ำฝน วงศ์สุวรรณ)
บริษัท นิว นอร์ดิก ดีเวลลอปเม้นท์ จำกัด

เจ้าของโครงการ
พฤศจิกายน 2559
หน้า 26/87

ลงชื่อ.....
(นายอาหะหมัด เจ๊ะแม็ง)
บริษัท มาสเตอร์ ฟอ์ กรีน จำกัด

MASTER FOR GREEN CO.,LTD.
บริษัท มาสเตอร์ ฟอ์ กรีน จำกัด

ตารางที่ 1 (ต่อ) สรุปรายมาตรการป้องกันและแก้ไขผลกระทบสิ่งแวดล้อมและมาตรการติดตามตรวจสอบผลกระทบสิ่งแวดล้อมโครงการ New Nordic Trend-5 ตั้งอยู่ที่ ถนนพระตำหนัก ซอย 4 แยก 4 ตำบลหนองปรือ อำเภอบางละมุง จังหวัดชลบุรี (ระยะก่อสร้าง)

| องค์ประกอบทางสิ่งแวดล้อม | ผลกระทบสิ่งแวดล้อมที่สำคัญ | มาตรการป้องกันและแก้ไขผลกระทบสิ่งแวดล้อม | มาตรการติดตามตรวจสอบผลกระทบสิ่งแวดล้อม |
|--|--|--|--|
| | <p>ทะเลาะเบาะแว้งกันระหว่างคนงานเอง หรือ คนงานกับประชาชนที่พักอาศัยในชุมชนที่อยู่ใกล้เคียงพื้นที่ก่อสร้างโครงการ ดังนั้น โครงการ ต้องดำเนินการตามมาตรการลดและป้องกันแก้ไขผลกระทบที่เสนอไว้อย่างเคร่งครัด</p> | <p>3.ทุก 2-3 ชั้น ต้องแขวนนั่งร้านและซิงดาข่ายรอบเพื่อใช้ในการทำผนังภายนอกคนงานที่ทำงานก่อสร้าง</p> <p>4.จัดให้มีชุดเจ้าหน้าที่สำหรับคนงานที่ทำงานก่อสร้าง จัดให้มีเครื่องมือและอุปกรณ์การรักษาพยาบาลเบื้องต้นอย่างครบถ้วน</p> <p>5.บริเวณทางเข้า-ออก ต้องมีเจ้าหน้าที่รักษาความปลอดภัยดูแลการเข้า-ออกของเจ้าหน้าที่คนงาน และยานพาหนะต่างๆ ตลอด 24 ชม. เพื่อความปลอดภัยและเป็นระเบียบเรียบร้อย</p> <p>6.ติดป้ายแนะนำการทำงาน ป้ายเตือน เพื่อให้คนงานก่อสร้างปฏิบัติตามได้อย่างถูกต้อง</p> <p>7.จัดเตรียมอุปกรณ์ป้องกันอุบัติเหตุในระหว่างการทำงานให้กับคนงาน เช่น หมวกนิรภัย แว่นตานิรภัย หน้ากากกันฝุ่น ปลั๊กเสียบหู ถังมือ เป็นต้น</p> <p>8.จัดอบรมชี้แจงมาตรการรักษาความปลอดภัยแก่หัวหน้าคนงาน หรือ จัดหาคู่มือรักษาความปลอดภัยในการก่อสร้าง พร้อมชี้แจงในเรื่องความปลอดภัยให้ดียิ่งขึ้น</p> <p>9.ควบคุมดูแลและสอดส่องการใช้ไฟฟ้าและจัดเตรียมอุปกรณ์ดับเพลิงที่จำเป็น</p> | |
| <p>2. ด้านสุขภาพจิต ได้แก่ ความเครียด ความวิตกกังวล ความหวาดกลัว</p> | <p>ผลกระทบต่อสุขภาพด้านสุขภาพจิต เช่น ความเครียด ความวิตกกังวล ความหวาดกลัวสาเหตุอาจมาจากความรู้สึกไม่ปลอดภัยจากการที่มีการก่อสร้างในบริเวณข้างเคียงทั้งจากคนงานก่อสร้าง และอุบัติเหตุจากการก่อสร้าง การที่มีกิจกรรมที่เกิดเสียงดังรบกวนเวลา</p> | <p>1.ไม่ดำเนินการก่อสร้างที่ก่อให้เกิดเสียงดังรบกวนเวลาพักผ่อนของผู้ที่อยู่โดยรอบ</p> <p>2.จัดให้มีเจ้าหน้าที่ของโครงการเข้าพบกับผู้ที่อยู่ข้างเคียงพื้นที่โครงการรวมทั้งพื้นที่บ้านพักคนงานเป็นระยะๆ ตลอดระยะเวลาก่อสร้าง เพื่อสร้างความสัมพันธ์ที่ดีและรับทราบปัญหาจากผู้ที่อยู่ข้างเคียงโดยตรง</p> | - |

ลงชื่อ.....
 (นางสาวน้ำฝน วงศ์สุวรรณ)
 บริษัท นิว นอร์ดิก ดีเวลลอปเม้นท์ จำกัด



พฤศจิกายน 2559
 หน้า 27/87

ลงชื่อ.....
 (นายอาหะหมัด เจ๊ะแม็ง)
 บริษัท มาสเตอร์ ฟอว์ กรีน จำกัด



ตารางที่ 1 (ต่อ) สรุปมาตรการป้องกันและแก้ไขผลกระทบสิ่งแวดล้อมและมาตรการติดตามตรวจสอบผลกระทบสิ่งแวดล้อมโครงการ New Nordic Trend-5
ตั้งอยู่ที่ ถนนพระตำหนัก ซอย 4 แยก 4 ตำบลหนองปรือ อำเภอบางละมุง จังหวัดชลบุรี (ระยะก่อสร้าง)

| องค์ประกอบทางสิ่งแวดล้อม | ผลกระทบสิ่งแวดล้อมที่สำคัญ | มาตรการป้องกันและแก้ไขผลกระทบสิ่งแวดล้อม | มาตรการติดตามตรวจสอบผลกระทบสิ่งแวดล้อม |
|--|---|---|--|
| | <p>พักผ่อน การได้รับกลิ่นรบกวนจากห้องน้ำ-ห้องส้วมภายในบ้านพักคนงาน รวมไปถึงสาเหตุที่เกิดจากความเครียดจากการทำงาน และความแออัดในบ้านพักคนงานเอง ดังนั้นการกำหนดให้มีมาตรการลดผลกระทบจะทำให้สามารถลดต่อสุขภาพด้านสุขภาพจิต และคลายความเครียด ความวิตกกังวล และความหวาดกลัวได้ระดับหนึ่ง</p> | <p>3.ดูแลรักษาความสะอาดห้องน้ำ-ห้องส้วมคนงาน รวมทั้งระบบระบายน้ำต่างๆ ไม่ให้น้ำท่วมขังที่อาจเกิดกลิ่นรบกวนผู้ที่อยู่โดยรอบได้ทั้งภายในพื้นที่ก่อสร้างและบ้านพักคนงาน</p> <p>4.จัดให้มีเจ้าหน้าที่คอยควบคุมดูแลคนงานก่อสร้าง ไม่ให้ก่อความเดือดร้อนต่อผู้ที่อยู่ใกล้เคียง</p> <p>5.กำหนดกฎระเบียบปฏิบัติในการอยู่ร่วมกัน เพื่อความเป็นระเบียบเรียบร้อยและป้องกันความขัดแย้ง</p> <p>6.จัดให้มีกิจกรรมสนทนาระหว่างคนงานก่อสร้าง เพื่อคลายความเครียด และให้เกิดความสามัคคีในการอยู่ร่วมกัน</p> | |
| <p>4.4 สุนทรียภาพ</p> | <p>ในระยะก่อสร้างซึ่งมีกิจกรรมการก่อสร้าง จะมีการจัดวางวัสดุก่อสร้างและกองดิน หิน กรวด อยู่ในพื้นที่ก่อสร้าง อาจทำให้เกิดทัศนียภาพไม่สวยงาม เนื่องจากอยู่ใกล้ชุมชนที่พักอาศัยจึงอาจมีผลกระทบด้านทัศนียภาพที่ไม่สวยงาม ขัดกับภาพของที่พักอาศัย</p> | <p>1.จัดทำรั้วสูงอย่างน้อย 6 เมตร (รั้ว Concrete Block รอบแนวเขตที่ดินสูง 3 เมตร และชิงผ้าใบอีก 3 เมตร) และทางเข้า-ออกโครงการมีม่านกันไว้ เพื่อช่วยปิดบังไม่ให้เห็นภาพเศษวัสดุก่อสร้าง และภาพกิจกรรมก่อสร้าง ซึ่งอาจเป็นทัศนียภาพที่ไม่สวยงาม</p> <p>2.กำหนดให้ทำรั้วล้อมรอบโครงการเป็นสีขาวหรือสีโทนอ่อน เพื่อให้เกิดความสวยงามและสบายตาแก่ผู้ที่มองจากภายนอกโครงการ</p> <p>3.อาคารโครงการเมื่อสร้างขึ้นไปสูงมากกว่า 2 ชั้น จะทำการติดตั้งม่านดักฝุ่น เพื่อช่วยบดบังทัศนียภาพตัวอาคารระหว่างก่อสร้างด้วย</p> <p>4.ดูแลการก่อสร้างโครงการให้เป็นไปตามแบบภูมิสถาปัตย์ที่ได้ออกแบบไว้</p> | |
| <p>5. บ้านพักคนงาน 5.1 ที่ตั้งบ้านพักคนงานก่อสร้าง</p> | <p>โครงการจะใช้คนงานก่อสร้างจำนวนทั้งสิ้น 50 คน โดยคนงานทั้งหมดจะพักอาศัยอยู่นอกพื้นที่ ทั้งนี้ในการ</p> | <p>1.กำหนดให้ผู้รับเหมาก่อสร้างจัดสรรบ้านพักคนงานก่อสร้างให้เป็นไปตามมาตรฐาน และแบบก่อสร้างอาคารชั่วคราวสำหรับคนงานก่อสร้าง</p> | |

ลงชื่อ.....
(นางสาวน้ำฝน วงศ์สุวรรณ)
บริษัท นิว นอร์ดิก ดีเวลลอปเม้นท์ จำกัด

เจ้าของโครงการ
พฤศจิกายน 2559
หน้า 28/87

ลงชื่อ.....
(นายอาหะหมัด เจ๊ะแม็ง)
บริษัท มาสเตอร์ ฟอ์ กรีน จำกัด

MASTER FOR GREEN CO.,LTD.
บริษัท มาสเตอร์ ฟอ์ กรีน จำกัด

ตารางที่ 1 (ต่อ) สรุปมาตรการป้องกันและแก้ไขผลกระทบสิ่งแวดล้อมและมาตรการติดตามตรวจสอบผลกระทบสิ่งแวดล้อมโครงการ New Nordic Trend-5
ตั้งอยู่ที่ ถนนพระตำหนัก ซอย 4 แยก 4 ตำบลหนองปรือ อำเภอบางละมุง จังหวัดชลบุรี (ระยะก่อสร้าง)

| องค์ประกอบทางสิ่งแวดล้อม | ผลกระทบสิ่งแวดล้อมที่สำคัญ | มาตรการป้องกันและแก้ไขผลกระทบสิ่งแวดล้อม | มาตรการติดตามตรวจสอบผลกระทบสิ่งแวดล้อม |
|--------------------------|---|--|--|
| | <p>อยู่อาศัยของพนักงานหากไม่มีการควบคุมหรือจัดระเบียบ อาจก่อให้เกิดความเดือดร้อนรำคาญต่อชุมชนใกล้เคียงได้ ตลอดจนการอยู่อาศัยของพนักงานอาจไม่ถูกสุขลักษณะหรืออาจเป็นพาหะนำโรคได้ ดังนั้นโครงการจะต้องกำหนดให้มีมาตรการควบคุมการอยู่อาศัยของพนักงาน</p> | <p>ของวิศวกรรมสถานแห่งประเทศไทยในพระบรมราชูปถัมภ์</p> <ol style="list-style-type: none"> 2. จัดทำรั้วที่ล้อมรอบบริเวณบ้านพักพนักงานอย่างเป็นสัดส่วน ความสูงอย่างน้อย 3 เมตร 3. ภายในบริเวณบ้านพักพนักงานจะต้องจัดให้มีห้องน้ำ ห้องส้วม ลานซักล้าง และถังมูลฝอยอย่างเพียงพอ 4. จัดให้มีหัวหน้าพนักงานคอยดูแลสอดส่องความประพฤติของพนักงาน และให้ปฏิบัติตามกฎระเบียบอย่างเคร่งครัด พร้อมกำหนดบทลงโทษที่ชัดเจน อาทิเช่น ห้ามก่อไฟก่อนได้รับอนุญาต ห้ามเล่นการพนันทุกประเภท ห้ามขายยาเสพติดทุกประเภท และห้ามมีไว้ในครอบครอง ห้ามทะเลาะวิวาททุกกรณี ห้ามส่งเสียงดัง หรือตีฆ้องหลัง 22.00 น. ห้ามทำลาย เคลื่อนย้าย ดัดแปลง ต่อเติมทรัพย์สินของบริษัทผู้รับเหมาทุกกรณี ห้ามลักขโมย หากมีการลักขโมยเกิดขึ้นต้องถูกส่งดำเนินคดี ห้ามนำบุคคลภายนอกเข้ามาพักในพื้นที่บ้านพักพนักงานโดยไม่ได้รับอนุญาต 5. จัดเตรียมถังดับเพลิงเคมีไว้ภายในบริเวณบ้านพักพนักงาน เพื่อป้องกันผลกระทบด้านอัคคีภัย 6. กำชับให้พนักงานรักษาความสะอาดภายในบริเวณบ้านพักพนักงาน 7. บริเวณทางเข้า-ออก ต้องมีพนักงานรักษาความปลอดภัยดูแลการเข้า-ออกของเจ้าหน้าที่ พนักงานและยานพาหนะต่างๆ ตลอด 24 ชั่วโมง เพื่อความปลอดภัยและเป็นระเบียบเรียบร้อย 8. จัดอบรมชี้แจงมาตรการรักษาความปลอดภัยแก่หัวหน้าพนักงาน หรือจัดหาคู่มือรักษาความปลอดภัยในการก่อสร้าง พร้อมชี้แจงในเรื่อง | |

ลงชื่อ.....
(นางสาวน้ำฝน วงศ์สุวรรณ)
บริษัท นิว นอร์ดิก ดีเวลอปเม้นท์ จำกัด

เจ้าของโครงการ
New Nordic Development Co., Ltd.
พุดฉิงกาญจน์ 2559
หน้า 29/87

ลงชื่อ.....
(นายอาหะหมัด เจ๊ะแม็ง)
บริษัท มาสเตอร์ ฟอ์ กรีน จำกัด

ASTER FOR GREEN CO., LTD.
บริษัท มาสเตอร์ ฟอ์ กรีน จำกัด

ตารางที่ 1 (ต่อ) สรุปมาตรการป้องกันและแก้ไขผลกระทบสิ่งแวดล้อมและมาตรการติดตามตรวจสอบผลกระทบสิ่งแวดล้อมโครงการ New Nordic Trend-5
ตั้งอยู่ที่ ถนนพระตำหนัก ซอย 4 แยก 4 ตำบลหนองปรือ อำเภอบางละมุง จังหวัดชลบุรี (ระยะก่อสร้าง)

| องค์ประกอบทางสิ่งแวดล้อม | ผลกระทบสิ่งแวดล้อมที่สำคัญ | มาตรการป้องกันและแก้ไขผลกระทบสิ่งแวดล้อม | มาตรการติดตามตรวจสอบผลกระทบสิ่งแวดล้อม |
|--------------------------|----------------------------|--|--|
| | | ความปลอดภัยให้ดียิ่งขึ้น 9.ควบคุมดูแลและสอดส่องการใช้ไฟฟ้า และจัดเตรียมอุปกรณ์ดับเพลิงที่จำเป็น 10.เข้มงวดต่อคนงานด้านสุขาภิบาล เพื่อป้องกันปัญหาการแพร่กระจายของเชื้อโรคหรือโรคติดต่อ 11.กำหนดให้ผู้รับเหมาจัดพื้นที่บ้านพักคนงานที่อยู่นอกพื้นที่โครงการตามมาตรฐานแบบก่อสร้างอาคารชั่วคราวสำหรับคนงานก่อสร้างของวิศวกรรมสถานแห่งประเทศไทยในพระบรมราชูปถัมภ์ 12.ประสานงานกับหน่วยงานสาธารณสุขในพื้นที่เพื่อดำเนินการประเมินเรื่องสาธารณสุขในสถานที่พักคนงาน | |

หมายเหตุ โครงการต้องจัดทำรายงานผลการปฏิบัติตามมาตรการป้องกันและแก้ไขผลกระทบสิ่งแวดล้อมและมาตรการติดตามตรวจสอบผลกระทบสิ่งแวดล้อม ทุก 6 เดือน พร้อมทั้งจัดส่งรายงานให้สำนักงานนโยบายและแผนทรัพยากรธรรมชาติและสิ่งแวดล้อม (สผ.) จังหวัดชลบุรี และเมืองพัทยา

ผู้รับผิดชอบ บริษัท นิว นอร์ดิก ดีเวลลอปเม้นท์ จำกัด (นายณัฐฤกษ์ภูมิ จินดาพงศ์เจริญ เบอร์ติดต่อ 081-596-2415)

ลงชื่อ.....
(นางสาวน้ำฝน วงศ์สุวรรณ)
บริษัท นิว นอร์ดิก ดีเวลลอปเม้นท์ จำกัด

เจ้าของโครงการ
พฤษภาคม 2559
หน้า 30/87

ASTER FOR GREEN CO.,LTD.
บริษัท มาสเตอร์ ฟอว์ กรีน จำกัด

ลงชื่อ.....
(นายอาหะหมัด เจ๊ะแม็ง)
บริษัท มาสเตอร์ ฟอว์ กรีน จำกัด

ตารางที่ 2 สรุปมาตรการป้องกันและแก้ไขผลกระทบต่อสิ่งแวดล้อมและมาตรการติดตามตรวจสอบผลกระทบต่อสิ่งแวดล้อมโครงการ New Nordic Trend-5
ตั้งอยู่ที่ ถนนพระตำหนัก ซอย 4 แยก 4 ตำบลหนองปรือ อำเภอบางละมุง จังหวัดชลบุรี (ระยะดำเนินการ)

| องค์ประกอบทางสิ่งแวดล้อม | ผลกระทบต่อสิ่งแวดล้อมที่สำคัญ | มาตรการป้องกันและแก้ไขผลกระทบต่อสิ่งแวดล้อม | มาตรการติดตามตรวจสอบผลกระทบต่อสิ่งแวดล้อม |
|---|---|---|--|
| 1. ทรัพยากรสิ่งแวดล้อมทางกายภาพ 1.1 สภาพภูมิประเทศ | เมื่อโครงการเปิดดำเนินการบริเวณพื้นที่โครงการจะเปลี่ยนสภาพเป็นอาคารอยู่อาศัยรวม ประเภทอาคารชุดพักอาศัย ขนาดความสูง 7 ชั้น และชั้นใต้ดิน 1 ชั้น จำนวน 1 อาคาร แทนพื้นที่เดิมซึ่งเป็นพื้นที่ว่างรอการใช้ประโยชน์ โดยระดับความสูงของพื้นดินบริเวณโครงการภายหลังก่อสร้างแล้วเสร็จจะมีระดับใกล้เคียงกับถนนพระตำหนัก ซอย 4 แยก 4 ซึ่งไม่แตกต่างจากเดิมมากนัก ดังนั้น เมื่อเปิดดำเนินการแล้วคาดว่าจะก่อให้เกิดการเปลี่ยนแปลงสภาพภูมิประเทศในระดับต่ำและยอมรับได้ | 1. ดูแลพื้นที่สีเขียวปกคลุมดินให้มีการเจริญงอกงามสมบูรณ์อยู่เสมอ 2. จัดให้มีการดูแลรักษาพื้นที่จัดภูมิทัศน์ภายในโครงการ และดูแลความสะอาด และความเป็นระเบียบเรียบร้อยภายในบริเวณโครงการอยู่เสมอ | - ตรวจสอบการเจริญเติบโตและความสมบูรณ์ของพื้นที่สีเขียว ● ผู้รับผิดชอบ : นิติบุคคลอาคารชุด / บริษัท นิว นอร์ดิก ดีเวลลอปเม้นท์ จำกัด (นายณัฐกฤษฏ์ จินดาพงศ์เจริญ เบอร์ติดต่อ 081-596-2415) ในกรณีที่ ยังไม่ได้ก่อตั้งนิติบุคคลอาคารชุด |
| 1.2 คุณภาพอากาศ 1) ฝุ่นละออง | ลักษณะโครงการอาคารอยู่อาศัยรวม ฝุ่นละอองที่เกิดขึ้นจึงเกิดจากจราจรเข้า-ออก ซึ่งมีนัยสำคัญต่ำและจะเกิดเฉพาะช่วงเวลาที่มีการจราจรหนาแน่น คือ ในช่วงเวลาเช้าและเย็นเท่านั้น พบว่า 1. ปริมาณฝุ่นละอองรวม (TSP) - จากการตรวจวัด = 0.108 มก./ลบ.ม. - Box Model = 4.65×10^{-5} มก./ลบ.ม. - TSP รวม = 0.108 มก./ลบ.ม. - ค่ามาตรฐาน = 0.33 มก./ลบ.ม. 2. ฝุ่นละอองขนาดเล็กไม่เกิน 10 ไมครอน (PM ₁₀) - จากการตรวจวัด = 0.078 มก./ลบ.ม. - Box Model = 9.29×10^{-6} มก./ลบ.ม. - PM ₁₀ รวม = 0.078 มก./ลบ.ม. - ค่ามาตรฐาน = 0.12 มก./ลบ.ม. | 1.ควบคุมความเร็วของรถภายในโครงการ เช่น ป้ายจำกัดความเร็วไม่เกิน 30 กิโลเมตร/ชั่วโมง สันนุนลดความเร็ว เพื่อไม่ให้เกิดการฟุ้งกระจายของฝุ่นบนผิวถนน 2.หมั่นดูแลรักษาความสะอาดบริเวณถนนโดยฉีดล้างถนนเป็นครั้งคราวเพื่อป้องกันการฟุ้งกระจายของฝุ่นอันเนื่องจากถนน 3.ดูแลรักษาสภาพถนนทางเดินรถ และป้ายจราจรในโครงการให้สะอาดและมีสภาพดีอยู่เสมอ กรณีที่พบว่าถนน ทางเดินรถ และป้ายจราจรมีการชำรุดให้ดำเนินการซ่อมแซมหรือปรับเปลี่ยนใหม่โดยทันที 4.จัดให้มีพื้นที่สีเขียวภายในโครงการ โดยปลูกไม้ยืนต้น ไม้พุ่ม และพืชคลุมดินให้มากที่สุดเพื่อไม่ให้เกิดฝุ่นละออง 5.จัดทำป้ายและสัญลักษณ์จราจรบนพื้นที่ทางให้ชัดเจน และไม่ก่อให้เกิดความสับสนของผู้ขับขี่ ทำให้การเคลื่อนตัวของรถในโครงการ และบริเวณทางเข้า-ออกโครงการสามารถทำได้อย่างดีและปลอดภัย | - ดูแลรักษาสภาพถนน ทางเดินรถ และป้ายจราจรในโครงการให้สะอาดและมีสภาพดีอยู่เสมอ กรณีที่พบว่าถนน ทางเดินรถ และป้ายจราจรมีการชำรุดให้ดำเนินการซ่อมแซมหรือปรับเปลี่ยนใหม่โดยทันที ● ผู้รับผิดชอบ : นิติบุคคลอาคารชุด / บริษัท นิว นอร์ดิก ดีเวลลอปเม้นท์ จำกัด (นายณัฐกฤษฏ์ จินดาพงศ์เจริญ เบอร์ติดต่อ 081-596-2415) ในกรณีที่ ยังไม่ได้ก่อตั้งนิติบุคคลอาคารชุด |

ลงชื่อ.....
(นางสาวน้ำฝน วงศ์สุวรรณ)
บริษัท นิว นอร์ดิก ดีเวลลอปเม้นท์ จำกัด



ลงชื่อ.....
(นายอาหะหมัด เจ๊ะแม็ง)
บริษัท มาสเตอร์ ฟอว์ กรีน จำกัด

ASTER FOR GREEN CO.,LTD.
บริษัท มาสเตอร์ ฟอว์ กรีน จำกัด

ตารางที่ 2 (ต่อ) สรุปมาตรการป้องกันและแก้ไขผลกระทบสิ่งแวดล้อมและมาตรการติดตามตรวจสอบผลกระทบสิ่งแวดล้อมโครงการ New Nordic Trend-5 ตั้งอยู่ที่ ถนนพระตำหนัก ซอย 4 แยก 4 ตำบลหนองปรือ อำเภอบางละมุง จังหวัดชลบุรี (ระยะดำเนินการ)

| องค์ประกอบทางสิ่งแวดล้อม | ผลกระทบสิ่งแวดล้อมที่สำคัญ | มาตรการป้องกันและแก้ไขผลกระทบสิ่งแวดล้อม | มาตรการติดตามตรวจสอบผลกระทบสิ่งแวดล้อม |
|--------------------------|--|--|--|
| | <p>ดังนั้น ปริมาณฝุ่นละอองของโครงการมีค่าไม่เกินมาตรฐานตามประกาศคณะกรรมการสิ่งแวดล้อมแห่งชาติ ฉบับที่ 24 (พ.ศ.2547) จึงคาดว่าผลกระทบด้านฝุ่นละอองจากการก่อสร้างอยู่ในระดับต่ำและสามารถยอมรับได้</p> | <p>6.จัดตั้งป้ายห้ามติดเครื่องยนต์ทิ้งไว้ภายในบริเวณลานจอดรถให้สามารถสังเกตเห็นได้อย่างชัดเจนและทั่วถึง</p> <p>7.จัดระบบการจราจรภายในโครงการให้ชัดเจน รวมถึงการควบคุมการปฏิบัติตามของผู้พักอาศัย</p> <p>8.จัดให้มีเจ้าหน้าที่อำนวยความสะดวกด้านการจราจรบริเวณทางเข้า-ออก โครงการ</p> <p>9.ดูแลบริเวณพื้นที่โครงการให้มีความสะอาด และเป็นระเบียบเรียบร้อยอยู่เสมอ</p> | |
| <p>2) มลพิษทางอากาศ</p> | <p>เนื่องจากลักษณะการประกอบกิจกรรมของโครงการเป็นที่พักอาศัย ซึ่งไม่มีกิจกรรมที่เป็นแหล่งกำเนิดของมลภาวะทางอากาศ ผลกระทบทางด้านคุณภาพอากาศที่เกิดจากการฟุ้งกระจายของฝุ่นละอองจะมีแหล่งกำเนิดหลักมาจากกิจกรรมการจราจรเข้า-ออกในพื้นที่โครงการ ดังนั้น จากการผลการตรวจวัดคุณภาพอากาศของโครงการ พบว่า</p> <p>1. ความเข้มข้นของไนโตรเจนไดออกไซด์ (NO₂)</p> <ul style="list-style-type: none"> - จากการตรวจวัด = 0.0305 มก./ลบ.ม. - Box Model = 7.85x10⁻⁴ มก./ลบ.ม. - NO₂ รวม = 0.0313 มก./ลบ.ม. - ค่ามาตรฐาน = 0.32 มก./ลบ.ม. <p>2.ความเข้มข้นของสารประกอบไฮโดรคาร์บอน (HC)</p> <ul style="list-style-type: none"> - จากการตรวจวัด = 2.05 มก./ลบ.ม. - Box Model = 3.18x10⁻³ มก./ลบ.ม. - HC รวม = 2.053 มก./ลบ.ม. - ค่ามาตรฐาน = ไม่มีค่ามาตรฐาน | <p>1.ติดตั้งป้ายห้ามติดเครื่องยนต์ทิ้งไว้ภายในที่จอดรถได้อาคารให้สามารถสังเกตเห็นได้อย่างชัดเจนและทั่วถึง</p> <p>2.จัดระบบการจราจรภายในโครงการให้ชัดเจน รวมถึงการควบคุมการปฏิบัติตามของผู้พักอาศัย</p> <p>3.จัดให้มีเจ้าหน้าที่อำนวยความสะดวกด้านการจราจรบริเวณทางเข้า-ออก โครงการ</p> <p>4.จัดให้มีพื้นที่สีเขียวภายในโครงการขนาดพื้นที่รวม 310 ตารางเมตร โดยต้นไม้ที่เลือกใช้ ได้แก่ ต้นไทรอินเดีย พิกุล สีสาวดี หมากเขียว และปลูกไม้คลุมดิน ซึ่งจะสามารถดูดซับคาร์บอนมอนอกไซด์ที่เกิดจากโครงการได้เป็นอย่างดี</p> <p>5.ดูแลบริเวณพื้นที่โครงการให้มีความสะอาด และเป็นระเบียบเรียบร้อยอยู่เสมอ</p> | <p>-</p> |



ลงชื่อ.....
 (นางสาวน้ำฝน วงศ์สุวรรณ)
 บริษัท นิว นอร์ดิก ดีเวลลอปเม้นท์ จำกัด



ลงชื่อ.....
 (นายอาหะหมัด เจ๊ะแม็ง)
 บริษัท มาสเตอร์ ฟอว์ กรีน จำกัด

ตารางที่ 2 (ต่อ) สรุปมาตรการป้องกันและแก้ไขผลกระทบสิ่งแวดล้อมและมาตรการติดตามตรวจสอบผลกระทบสิ่งแวดล้อมโครงการ New Nordic Trend-5
ตั้งอยู่ที่ ถนนพระตำหนัก ซอย 4 แยก 4 ตำบลหนองปรือ อำเภอบางละมุง จังหวัดชลบุรี (ระยะดำเนินการ)

| องค์ประกอบทางสิ่งแวดล้อม | ผลกระทบสิ่งแวดล้อมที่สำคัญ | มาตรการป้องกันและแก้ไขผลกระทบสิ่งแวดล้อม | มาตรการติดตามตรวจสอบผลกระทบสิ่งแวดล้อม |
|-----------------------------|---|--|--|
| | <p>3. ความเข้มข้นของคาร์บอนมอนอกไซด์ (CO)</p> <ul style="list-style-type: none"> - จากการตรวจวัด = 1.23 มก./ลบ.ม. - Box Model = 1.50×10^{-2} มก./ลบ.ม. - CO รวม = 1.245 มก./ลบ.ม. - ค่ามาตรฐาน = 34.2 มก./ลบ.ม. <p>4. ความเข้มข้นของซัลเฟอร์ไดออกไซด์ (SO₂)</p> <ul style="list-style-type: none"> - จากการตรวจวัด = 0.0162 มก./ลบ.ม. - Box Model = 1.85×10^{-4} มก./ลบ.ม. - SO₂รวม = 0.0164 มก./ลบ.ม. - ค่ามาตรฐาน = 0.78 มก./ลบ.ม. <p>ดังนั้น จากผลการประเมินคาดการณ์คุณภาพอากาศที่อาจเกิดขึ้น อันเนื่องมาจากการพัฒนาโครงการ มีผลการตรวจวัดไม่เกินมาตรฐานคุณภาพอากาศในบรรยากาศโดยทั่วไป ตามประกาศคณะกรรมการสิ่งแวดล้อมแห่งชาติ ฉบับที่ 10 (พ.ศ.2538) ประกาศคณะกรรมการสิ่งแวดล้อมแห่งชาติ ฉบับที่ 33 (พ.ศ.2552) เรื่อง กำหนดมาตรฐานค่าก๊าซไนโตรเจนไดออกไซด์ในบรรยากาศโดยทั่วไป และประกาศคณะกรรมการสิ่งแวดล้อมแห่งชาติ ฉบับที่ 2 (พ.ศ.2544) เรื่อง กำหนดมาตรฐานค่าก๊าซซัลเฟอร์ไดออกไซด์ในบรรยากาศ โดยทั่วไปในเวลา 1 ชั่วโมง ซึ่งผลกระทบจะอยู่ในระดับต่ำและยอมรับได้ เนื่องจากการเครื่องจักรต่างๆ ไม่ได้ทำงานทั้งวัน และไม่ได้ทำงานพร้อมกันทั้งหมด</p> | | |
| 1.3 เสียงและความสั่นสะเทือน | โครงการเป็นอาคารอยู่อาศัยรวม ประเภทอาคารชุดพักอาศัย เสียงและความสั่นสะเทือนส่วนมากจึงเกิดจาก | 1.กำหนดความเร็วของยานพาหนะต่างๆ ที่สัญจรในพื้นที่โครงการ ไม่เกิน 30 กิโลเมตรต่อชั่วโมง | - |

ลงชื่อ.....
(นางสาวน้ำฝน วงศ์สุวรรณ)
บริษัท นิว นอร์ดิก ดีเวลอปเม้นท์ จำกัด



พฤศจิกายน 2559
หน้า 33/87

ลงชื่อ.....
(นายอาหะหมัด เจ๊ะแม็ง)
บริษัท มาสเตอร์ ฟอว์ กรีน จำกัด



ตารางที่ 2 (ต่อ) สรุปมาตรการป้องกันและแก้ไขผลกระทบสิ่งแวดล้อมและมาตรการติดตามตรวจสอบผลกระทบสิ่งแวดล้อมโครงการ New Nordic Trend-5
ตั้งอยู่ที่ ถนนพระตำหนัก ซอย 4 แยก 4 ตำบลหนองปรือ อำเภอบางละมุง จังหวัดชลบุรี (ระยะดำเนินการ)

| องค์ประกอบทางสิ่งแวดล้อม | ผลกระทบสิ่งแวดล้อมที่สำคัญ | มาตรการป้องกันและแก้ไขผลกระทบสิ่งแวดล้อม | มาตรการติดตามตรวจสอบผลกระทบสิ่งแวดล้อม |
|--|---|---|--|
| | ยานพาหนะเข้า-ออก โครงการ และเป็นระดับเสียงปกติที่เกิดขึ้นในชีวิตประจำวัน และเกิดขึ้นในช่วงระยะเวลาสั้นๆ เท่านั้น ดังนั้น จึงคาดว่าผลกระทบที่เกิดขึ้นจะอยู่ในระดับต่ำและยอมรับได้ | 2.ติดตั้งป้ายห้ามเร่งเครื่องยนต์ไว้บริเวณที่จอดรถและทางวิ่งภายในโครงการให้เห็นอย่างชัดเจน 3.ทำป้ายประกาศให้ดับเครื่องยนต์ทันทีเมื่อจอดรถแล้ว 4.จัดให้มีการปลูกต้นไม้ ภายในพื้นที่โครงการตามที่ได้ออกแบบไว้ และมีการดูแลให้มีความสมบูรณ์อยู่เสมอ | |
| 1.4 ทรัพยากรแหล่งน้ำและคุณภาพน้ำผิวดิน | น้ำเสียที่เกิดขึ้นจากโครงการรวม ปริมาณ 30.13 ลูกบาศก์เมตร/วัน โครงการจะจัดให้มีระบบบำบัดน้ำเสียแบบเติมอากาศชนิดมีตัวกลางยึดเกาะ (Aeration filter + Conventional Activated Sludge) สามารถรองรับน้ำเสีย 40 ลูกบาศก์เมตร/วัน มีค่า BOD ในน้ำทิ้งไม่เกิน 20 มิลลิกรัม/ลิตร โดยน้ำทิ้งจะระบายออกสู่ระบบบำบัดน้ำเสียรวมเมืองพัทยา ดังนั้น จะเห็นได้ว่าโครงการมิได้มีการระบายน้ำลงสู่แหล่งน้ำผิวดินโดยตรง ดังนั้น การดำเนินโครงการในระยะดำเนินการคาดว่าจะก่อให้เกิดผลกระทบต่อทรัพยากรน้ำด้านลบในระดับต่ำ | 1.จัดให้มีระบบบำบัดน้ำเสียแบบเติมอากาศชนิดมีตัวกลางยึดเกาะ โดยโครงการมีระบบบำบัดน้ำเสียรวมจำนวน 1 ชุด รองรับน้ำเสีย 40 ลูกบาศก์เมตร/วัน ซึ่งประสิทธิภาพของระบบบำบัดน้ำเสียเท่ากับร้อยละ 92 คิดค่าความสกปรกเฉลี่ย (BOD) ของน้ำเสียที่เข้าระบบบำบัดน้ำเสียเท่ากับ 250 มิลลิกรัม/ลิตร และมีค่า BOD ที่ออกจากระบบ 20 มิลลิกรัม/ลิตร 2.จัดให้มีเจ้าหน้าที่ที่มีความรู้ความชำนาญดูแลรักษา และควบคุมระบบบำบัดน้ำเสียสำเร็จรูปแต่ละชุดให้ทำงานได้อย่างต่อเนื่องและมีประสิทธิภาพ 3.จัดให้มีระบบกำจัดละอองน้ำเสีย (Aerosol) ของระบบบำบัดน้ำเสียของโครงการด้วย Biological Scrubber ระบบที่ติดตั้งเป็นถังบำบัด จำนวน 1 ชุด ก่อนระบายออกสู่บรรยากาศ 4.จัดให้มีระบบการกำจัดก๊าซมีเทนที่เกิดขึ้นจากระบบบำบัดน้ำเสียของโครงการ โดยจะทำการต่อท่อระบายอากาศเพื่อรวบรวมก๊าซมีเทนจากถังแยกกากตะกอนไปยังบ่อดินบำบัดก๊าซมีเทน ด้วยวิธี Biological Oxidation 5.ประสานให้เมืองพัทยามาสุบตะกอนส่วนเกินจากระบบบำบัดน้ำเสียสำเร็จรูปไปกำจัดเป็นประจำทุกเดือน | 1.จัดให้มีการตรวจสอบคุณภาพน้ำหลังการบำบัดน้ำเสียทุกเดือน โดยมีดัชนีที่ตรวจ วัดดังนี้ - pH - BOD - Suspended Solids - Sulfide - Total Dissolved Solids - Settleable Solids - Fat Oil and Grease - TKN - ค่าเบคทีเรียกลุ่มโคลิฟอร์มทั้งหมด 2.ดำเนินการเก็บสถิติและข้อมูลซึ่งแสดงผลการทำงานของระบบบำบัดน้ำเสียในแต่ละวัน และจัดทำบันทึกรายละเอียดดังกล่าวตามแบบ ทส.1 เก็บไว้ในพื้นที่โครงการเป็นระยะเวลา 2 ปี นับตั้งแต่วันที่มีการเก็บสถิติและข้อมูล |

ลงชื่อ.....
(นางสาวน้ำฝน วงศ์สุวรรณ)
บริษัท นิว นอร์ดิก ดีเวลลอปเม้นท์ จำกัด

เจ้าของโครงการ



พุดจกายน 2559
หน้า 34/87

ลงชื่อ.....ผู้ชำนาญการสิ่งแวดล้อม

(นายอาหะหมัด เจ๊ะแม็ง)

บริษัท มาสเตอร์ ฟอ์ กรีน จำกัด



MASTER FOR GREEN CO., LTD.
บริษัท มาสเตอร์ ฟอ์ กรีน จำกัด

ตารางที่ 2 (ต่อ) สรุปมาตรการป้องกันและแก้ไขผลกระทบสิ่งแวดล้อมและมาตรการติดตามตรวจสอบผลกระทบสิ่งแวดล้อมโครงการ New Nordic Trend-5
ตั้งอยู่ที่ ถนนพระตำหนัก ซอย 4 แยก 4 ตำบลหนองปรือ อำเภอบางละมุง จังหวัดชลบุรี (ระยะดำเนินการ)

| องค์ประกอบทางสิ่งแวดล้อม | ผลกระทบสิ่งแวดล้อมที่สำคัญ | มาตรการป้องกันและแก้ไขผลกระทบสิ่งแวดล้อม | มาตรการติดตามตรวจสอบผลกระทบสิ่งแวดล้อม |
|-------------------------------------|--|---|---|
| | | | 3.ดำเนินการจัดทำรายงานสรุปผลการ ทำงานของระบบบำบัดน้ำเสียในแต่ละ เดือนตามแบบ ทส.2 และเสนอ รายงานดังกล่าวต่อเมืองพัทยาภายใน วันที่ 15 ของเดือนถัดไปหรือรายงาน ด้วยวิธีการทางอิเล็กทรอนิกส์ตามที่ อธิบดีกรมควบคุมมลพิษประกาศ กำหนด ● ผู้รับผิดชอบ : นิติบุคคลอาคารชุด / บริษัท นิว นอร์ดิก ดีเวลลอปเม้นท์ จำกัด (นายณัฐฤกษ์ จินดาพงศ์เจริญ เบอร์ติดต่อ 081-596-2415) ในกรณีที่ ยังไม่ได้ก่อตั้งนิติบุคคลอาคารชุด |
| 1.5 อุทกวิทยาและคุณภาพน้ำ ใต้ดิน | โครงการได้รับบริการน้ำใช้จากการประปาส่วน ภูมิภาคสาขาพัทยา (ชั้นพิเศษ) ที่มีแหล่งน้ำดิบเพื่อการ ผลิตน้ำประปาจากแหล่งน้ำผิวดิน มิได้มีการใช้น้ำใต้ดิน ในการผลิตน้ำประปาแต่อย่างใด ดังนั้น การเกิดขึ้นของ โครงการทั้งในระยะก่อสร้างและระยะดำเนินการจึงไม่ ส่งผลกระทบต่อแหล่งน้ำใต้ดิน | - ดำเนินการตามมาตรการป้องกัน/ลดผลกระทบด้านคุณภาพ น้ำและการบำบัดน้ำเสีย เพื่อลดการปนเปื้อนด้านอุทกวิทยา และคุณภาพน้ำใต้ดิน | - |
| 1.6 สภาพธรณีและแผ่นดินไหว | โครงการ ซึ่งตั้งอยู่ในเขต 1 มีระดับความรุนแรง ของเหตุแผ่นดินไหวประมาณ 3-4 เมอร์คัลลี สภาพของ แผ่นดินไหว คือ ทุกคนตกใจ สิ่งก่อสร้างออกแบบไม่ตี ปรากฏความเสียหาย (มีความเสี่ยงในการเกิดความ เสียหายในระดับน้อยถึงปานกลาง) สำหรับพื้นที่ โครงการไม่ได้อยู่ในบริเวณรอยเลื่อนมีพลังในประเทศไทย | การเกิดแผ่นดินไหว - เตรียมไฟฉายพร้อมถ่านไฟฉาย และกระเป๋าเตรียม ไว้ในสำนักงานโครงการ และให้ผู้พักอาศัยทราบว่าจะอยู่ที่ไหน - เตรียมบุคลากรที่มีความรู้ในการปฐมพยาบาล เบื้องต้น - มีแผนป้ายแสดงตำแหน่งของวาล์วปิดน้ำ วาล์วปิด | - |

ลงชื่อ.....
(นางสาวน้ำฝน วงศ์สุวรรณ)
บริษัท นิว นอร์ดิก ดีเวลลอปเม้นท์ จำกัด

เจ้าของโครงการ
พฤษภาคม 2559
หน้า 35/87

ลงชื่อ.....
(นายอาหะหมัด เจ๊ะแม็ง)
บริษัท มาสเตอร์ ฟอ์ กรีน จำกัด

ผู้ชำนาญการสิ่งแวดล้อม
ASTER FOR GREEN CO.,LTD.
บริษัท มาสเตอร์ ฟอ์ กรีน จำกัด

ตารางที่ 2 (ต่อ) สรุปมาตรการป้องกันและแก้ไขผลกระทบสิ่งแวดล้อมและมาตรการติดตามตรวจสอบผลกระทบสิ่งแวดล้อมโครงการ New Nordic Trend-5
ตั้งอยู่ที่ ถนนพระตำหนัก ซอย 4 แยก 4 ตำบลหนองปรือ อำเภอบางละมุง จังหวัดชลบุรี (ระยะดำเนินการ)

| องค์ประกอบทางสิ่งแวดล้อม | ผลกระทบสิ่งแวดล้อมที่สำคัญ | มาตรการป้องกันและแก้ไขผลกระทบสิ่งแวดล้อม | มาตรการติดตามตรวจสอบผลกระทบสิ่งแวดล้อม |
|--------------------------|----------------------------------|---|--|
| | จึงไม่มีผลกระทบต่อเกิดแผ่นดินไหว | <p>ก๊าซ สะพานไฟฟ้า สำหรับตัดกระแสไฟฟ้าไว้ที่ห้องสำนักงาน</p> <ul style="list-style-type: none"> - กำหนดจุดนัดหมาย ในกรณีที่ต้องพลัดพรากจากกัน เพื่อมารวมกันอีกครั้งในภายหลัง ซึ่งเป็นจุดรวมพลของโครงการ <p>นอกจากนั้นโครงการ จะทำเอกสารแจ้งให้ผู้เข้าพักอาศัย ปฏิบัติตามเมื่อเกิดเหตุแผ่นดินไหว ดังนี้</p> <p>ระหว่างเกิดแผ่นดินไหว</p> <ul style="list-style-type: none"> - พยายามควบคุมสติอย่างสงบ ถ้าอยู่ในอาคาร ก็ให้อยู่ในอาคาร ถ้าอยู่นอกอาคารก็ให้อยู่นอกอาคาร เพื่อป้องกันการได้รับบาดเจ็บเพราะวิ่งเข้า-ออก โดยถ้าอยู่ในอาคารให้ยืนหรือหมอบอยู่ในส่วนที่มีโครงสร้างแข็งแรง ที่สามารถรับน้ำหนักได้มาก และให้อยู่ห่างจากประตู ระเบียง และหน้าต่าง - ห้ามใช้ เทียน ไม้ขีดไฟ หรือสิ่งทำให้เกิดเปลวหรือประกายไฟ เพราะอาจมีแก๊สรั่วอยู่บริเวณนั้น - ห้ามใช้ลิฟท์โดยเด็ดขาดขณะเกิดแผ่นดินไหว <p>หลังเกิดแผ่นดินไหว</p> <ul style="list-style-type: none"> - รีบออกจากอาคารที่เสียหายทันที เพราะหากเกิดแผ่นดินไหวตามมาอาคารอาจพังทลายได้ - พยายามไสรongเท้าหุ้มส้นเสมอ เพราะอาจมีเศษแก้ว หรือวัสดุแหลมคมอื่นๆ และสิ่งหักพังแทงหรือขาดได้ - ตรวจสอบสายไฟ ท่อน้ำ ท่อแก๊ส ถ้าแก๊สรั่วให้ปิดวาล์วถึงแก๊ส ยกสะพานไฟ อย่าจุดไม้ขีดไฟ หรือก่อไฟ จนกว่าจะแน่ใจว่าไม่มีแก๊สรั่ว | |

ลงชื่อ.....
(นางสาวน้ำฝน วงศ์สุวรรณ)
บริษัท นิว นอร์ดิก ดีเวลอปเม้นท์ จำกัด

เจ้าของโครงการ
พุดจิกายน 2559
หน้า 36/87

ลงชื่อ.....
(นายอาหะหมัด เจ๊ะแม็ง)
บริษัท มาสเตอร์ ฟอว์ กรีน จำกัด

MASTER FOR GREEN CO.,LTD.
บริษัท มาสเตอร์ ฟอว์ กรีน จำกัด

ตารางที่ 2 (ต่อ) สรุปมาตรการป้องกันและแก้ไขผลกระทบสิ่งแวดล้อมและมาตรการติดตามตรวจสอบผลกระทบสิ่งแวดล้อมโครงการ New Nordic Trend-5 ตั้งอยู่ที่ ถนนพระตำหนัก ซอย 4 แยก 4 ตำบลหนองปรือ อำเภอบางละมุง จังหวัดชลบุรี (ระยะดำเนินการ)

| องค์ประกอบทางสิ่งแวดล้อม | ผลกระทบสิ่งแวดล้อมที่สำคัญ | มาตรการป้องกันและแก้ไขผลกระทบสิ่งแวดล้อม | มาตรการติดตามตรวจสอบผลกระทบสิ่งแวดล้อม |
|--|--|--|--|
| | | <ul style="list-style-type: none"> - ตรวจสอบว่า แก๊สรั่ว ด้วยการดมกลิ่นเท่านั้น ถ้าได้กลิ่น ให้เปิดประตูหน้าต่างทุกบาน - สำรวจดูความเสียหายของท่อส้วมและท่อน้ำทิ้งก่อนใช้ - กันเขตหรือไม่อนุญาตให้เข้าไปในเขตที่มีความเสียหายสูง หรืออาคารพัง | |
| <p>1.7 ทรัพยากรดินและการพังทลายของดิน</p> | <p>เมื่อเปิดดำเนินโครงการมีเพียงกิจกรรมเพื่ออยู่อาศัย และพักผ่อนเป็นหลักเท่านั้น ไม่มีกิจกรรมเปิดหน้าดิน การขุดดิน หรือกิจกรรมใดๆ ที่ก่อให้เกิดการชะล้างพังทลายของดินแต่อย่างใด พร้อมทั้งโครงการได้จัดให้มีการจัดภูมิสถาปัตยกรรมโดยปลูกไม้ยืนต้น ไม้พุ่ม และพืชคลุมดินภายในพื้นที่โครงการโดยรอบอาคาร รวมไปถึงพื้นที่ว่างต่างๆ ซึ่งจะช่วยในการยึดหน้าดินไม่ให้เกิดการพังทลายของดินได้อย่างดี พร้อมทั้งมีรั้วแนวเขตที่ดินโครงการ ดังนั้น ในระยะดำเนินโครงการ คาดว่า จะไม่ก่อให้เกิดผลกระทบต่อดิน และการชะล้างพังทลาย</p> | <ol style="list-style-type: none"> 1. จัดสวน ปลูกต้นไม้ ให้เป็นพืชคลุมดินไม่เปลือยให้มีพื้นที่ว่างที่เป็นดิน เพื่อให้ช่วยยึดหน้าดินไม่ให้เกิดการชะล้างพังทลาย 2. ดูแลรักษาสวนหย่อม และต้นไม้ให้เจริญเติบโตดีอยู่เสมอ 3. จัดให้มีกล่องรับความคิดเห็นติดตั้งไว้ที่ป้อมยามเพื่อรับเรื่องร้องเรียนหากพบว่ามีเรื่องร้องเรียนต้องดำเนินการแก้ไขปัญหาโดยเร่งด่วน | - |
| <p>2. ทรัพยากรสิ่งแวดล้อมด้านชีวภาพ</p> <p>2.1 ทรัพยากรสิ่งมีชีวิตบนบก</p> | <p>โครงการตั้งอยู่ถนนพระตำหนัก ซอย 4 แยก 4 ตำบลหนองปรือ อำเภอบางละมุง จังหวัดชลบุรี ซึ่งมีสภาพแวดล้อมบริเวณพื้นที่โครงการเป็นแหล่งท่องเที่ยวที่พักผ่อน อาศรัย และที่ว่างบุคคลอื่น (ที่ดินว่างเปล่า) ซึ่งจัดได้ว่าเป็นระบบนิเวศวิทยาสังคมเมือง และไม่พบว่ามีทรัพยากรทางชีวภาพที่สำคัญทางเศรษฐกิจ หรือควรค่าแก่การอนุรักษ์แต่อย่างใด ดังนั้น จึงคาดว่า</p> | <p>- ดำเนินการตามมาตรการป้องกันและแก้ไขผลกระทบต่อทรัพยากรสิ่งแวดล้อมทางกายภาพ ได้แก่ คุณภาพอากาศ เสียงและความสั่นสะเทือน คุณภาพน้ำ และคุณค่าการใช้ประโยชน์ของมนุษย์อย่างเคร่งครัด</p> | - |

ลงชื่อ.....
 (นางสาวน้ำฝน วงศ์สุวรรณ)
 บริษัท นิว นอร์ดิก ดีเวลอปเม้นท์ จำกัด



พฤศจิกายน 2559
 หน้า 37/87

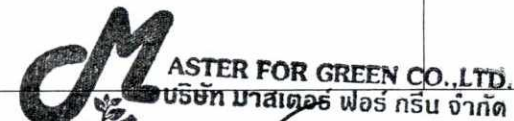

ลงชื่อ.....
 (นายอาหะหมัด เจ๊ะแม็ง)
 บริษัท มาสเตอร์ ฟอว์ กรีน จำกัด

ตารางที่ 2 (ต่อ) สรุปมาตรการป้องกันและแก้ไขผลกระทบสิ่งแวดล้อมและมาตรการติดตามตรวจสอบผลกระทบสิ่งแวดล้อมโครงการ New Nordic Trend-5 ตั้งอยู่ที่ ถนนพระตำหนัก ซอย 4 แยก 4 ตำบลหนองปรือ อำเภอบางละมุง จังหวัดชลบุรี (ระยะดำเนินการ)

| องค์ประกอบทางสิ่งแวดล้อม | ผลกระทบสิ่งแวดล้อมที่สำคัญ | มาตรการป้องกันและแก้ไขผลกระทบสิ่งแวดล้อม | มาตรการติดตามตรวจสอบผลกระทบสิ่งแวดล้อม |
|---|---|---|--|
| | เกิดขึ้นของโครงการ จะไม่ส่งผลกระทบที่มีนัยสำคัญต่อทรัพยากรสิ่งแวดล้อมทางนิเวศวิทยาทางบก | | |
| 2.2 ทรัพยากรสิ่งมีชีวิตในน้ำ | โครงการจะบำบัดน้ำเสียที่เกิดขึ้นภายในโครงการแต่ละส่วน และนำมาใช้รดน้ำต้นไม้ให้มากที่สุดก่อนระบายออกสู่ภายนอก และน้ำทิ้งของโครงการจะมีคุณภาพตามมาตรฐานที่กำหนด ซึ่งมีได้มีการระบายน้ำทิ้งลงสู่แหล่งน้ำผิวดินโดยตรง ดังนั้น การเกิดขึ้นของโครงการจึงไม่ส่งผลกระทบที่มีนัยสำคัญต่อนิเวศวิทยาทางน้ำ | 1.ดูแลรักษาระบบบำบัดน้ำเสียของโครงการให้สามารถทำงานได้อย่างมีประสิทธิภาพ 2.ดำเนินการตามมาตรการป้องกันและแก้ไขผลกระทบต่อทรัพยากรสิ่งแวดล้อมทางกายภาพ ได้แก่ คุณภาพอากาศ เสียงและความสั่นสะเทือน คุณภาพน้ำ และคุณค่าการใช้ประโยชน์ของมนุษย์อย่างเคร่งครัด | - |
| 3. คุณค่าการใช้ประโยชน์ของมนุษย์ 3.1 การใช้น้ำ | โครงการตั้งอยู่ในพื้นที่รับผิดชอบของการประปาส่วนภูมิภาคสาขาเมืองพัทยา (ชั้นพิเศษ) ซึ่งในปัจจุบันมีปริมาณน้ำผลิตจ่ายเท่ากับ 3.84 ล้านลูกบาศก์เมตร/วัน และปริมาณน้ำจำหน่ายเท่ากับ 2.76 ล้านลูกบาศก์เมตร/วัน ซึ่งสามารถจ่ายน้ำให้กับชุมชน ตลอดจนสามารถจ่ายน้ำให้กับโครงการซึ่งมีความต้องการน้ำใช้ประมาณ 37.13 ลูกบาศก์เมตร/วัน ได้อย่างเพียงพอ อย่างไรก็ตามโครงการจะต้องกำหนดให้มีมาตรการเพื่อไม่ให้ส่งผลกระทบต่อชุมชนโดยรอบ | 1.โครงการจะจัดให้มีถังเก็บน้ำใต้ดินคอนกรีตเสริมเหล็กจำนวน 1 ถัง ขนาด 80 ลูกบาศก์เมตร สามารถกักเก็บน้ำสำรองน้ำเพื่อการอุปโภค-บริโภค 80 ลูกบาศก์เมตร และถังเก็บน้ำชั้นหลังคา 4 ถัง ขนาด 5 ลูกบาศก์เมตร สามารถกักเก็บน้ำสำรองน้ำเพื่อการอุปโภค-บริโภค รวม 20 ลูกบาศก์เมตร รวมปริมาณน้ำสำรองเพื่ออุปโภค-บริโภคทั้งโครงการเท่ากับ 100 ลูกบาศก์เมตร ซึ่งมีความเพียงพอและเป็นไปตามกฎหมายที่เกี่ยวข้อง 2.จัดให้มีเจ้าหน้าที่คอยดูแลรักษาระบบเส้นท่อประปาให้อยู่ในสภาพดี หากพบว่าชำรุดเสียหายให้ดำเนินการซ่อมแซมทันที 3.รณรงค์ให้ผู้พักอาศัยใช้น้ำอย่างประหยัด | - ตรวจสอบเส้นท่อประปา และการทำงานของเครื่องสูบน้ำและวาล์วต่างๆ เดือนละ 1 ครั้ง ตลอดระยะดำเนินการ • ผู้รับผิดชอบ : นิติบุคคลอาคารชุด / บริษัท นิว นอร์ดิก ดีเวลลอปเม้นท์ จำกัด (นายณัฐกฤษฏ์ จินดาพงศ์เจริญ เบอร์ติดต่อ 081-596-2415) ในกรณีที่ ยังไม่ได้ก่อตั้งนิติบุคคลอาคารชุด |
| - ถังเก็บน้ำสำรอง | โครงการจัดให้มีมาตรการทำความสะอาดถังเก็บน้ำสำรอง เพื่อเป็นการลดผลกระทบด้านการปนเปื้อนและด้านสุขภาพของผู้ใช้น้ำภายในโครงการ | 1. ใช้ระบบกันซึมประเภท MODIFIED-POLYMER CEMENT เป็นแผ่นเยื่อกันน้ำในรูปของเหลว (LIQUID-APPLIED WATERPROOFING MEMBRANE) ใช้ ทาลง บน พื้น ผิวดิน | 1. ตรวจสอบโครงสร้างของถังเก็บน้ำชั้นใต้ดินและชั้นดาดฟ้า รอยแตกร้าว เพื่อป้องกันการปนเปื้อนของมลพิษจาก |

ลงชื่อ.....
 (นางสาวน้ำฝน วงศ์สุวรรณ)
 บริษัท นิว นอร์ดิก ดีเวลลอปเม้นท์ จำกัด
 พฤศจิกายน 2559
 หน้า 38/87



ลงชื่อ.....
 (นายอาทนะหมัด เจ๊ะแม็ง)
 บริษัท มาสเตอร์ ฟอ์ กรีน จำกัด



ตารางที่ 2 (ต่อ) สรุปมาตรการป้องกันและแก้ไขผลกระทบสิ่งแวดล้อมและมาตรการติดตามตรวจสอบผลกระทบสิ่งแวดล้อมโครงการ New Nordic Trend-5
ตั้งอยู่ที่ ถนนพระตำหนัก ซอย 4 แยก 4 ตำบลหนองปรือ อำเภอบางละมุง จังหวัดชลบุรี (ระยะดำเนินการ)

| องค์ประกอบทางสิ่งแวดล้อม | ผลกระทบสิ่งแวดล้อมที่สำคัญ | มาตรการป้องกันและแก้ไขผลกระทบสิ่งแวดล้อม | มาตรการติดตามตรวจสอบผลกระทบสิ่งแวดล้อม |
|--------------------------|--|---|---|
| | | <p>คอนกรีตที่แข็งตัว เมื่อแห้งสนิทจะกลายเป็นแผ่นฟิล์มแข็งยึดติดแน่นกับพื้นผิว เป็นสารประกอบชนิด 2 ส่วน ประเภท CEMENT POWDER และ MODIFIED POLYMER RESIN สามารถใช้เป็นวัสดุกันซึมได้ทั้งในด้านที่สัมผัสกับน้ำ (Positive side) และด้านตรงข้าม (Negative side) สามารถปกปิดรอยแตกร้าว และป้องกันปฏิกิริยาคาร์บอนชั่นได้ดี</p> <p>2.ด้านความปลอดภัยและการปนเปื้อนในถังเก็บน้ำใต้ดิน โครงการจัดให้มีการใช้สีรองพื้นและทาสีหน้าด้วยสีอีพ็อกซีที่ได้รับการรับรองมาตรฐาน ซึ่งมีความหนาต่อชั้นสูง มีการยึดเกาะดี ทนทาน ทนต่อแรงกระแทกและการขีดขูด และน้ำในถังเก็บน้ำใต้ดินจะไม่มีกรปนเปื้อนและปลอดภัยสำหรับการบริโภค</p> <p>3.ทำความสะอาดถังเก็บน้ำสำรอง โดยล้างทำความสะอาดถังเก็บน้ำสำรอง อย่างน้อยทุก 6 เดือน เพื่อสุขภาพอนามัยที่ดีของผู้พักอาศัย จึงมีการเสนอมาตรการป้องกันและแก้ไขผลกระทบสิ่งแวดล้อมและมาตรการติดตามตรวจสอบคุณภาพสิ่งแวดล้อมในการล้างทำความสะอาดถังเก็บน้ำสำรอง</p> | <p>ภายนอก ซึ่งอาจมีผลต่อสุขภาพของ ผู้พักอาศัย</p> <p>2. ตรวจสอบสภาพพื้นผิวของเสา และสีที่ทาเคลือบผิววัสดุให้อยู่ในสภาพดี ไม่หลุดกร่อน</p> <p>3. ตรวจสอบการทำความสะอาดถังเก็บน้ำสำรองของโครงการ</p> <p>● ผู้รับผิดชอบ : นิติบุคคลอาคารชุด / บริษัท นิว นอร์ดิก ดีเวลลอปเม้นท์ จำกัด (นายณัฐกฤษฏ์ จินดาพงศ์เจริญ เบอร์ติดต่อ 081-596-2415) ในกรณีที่ยังไม่ได้ก่อตั้งนิติบุคคลอาคารชุด</p> |
| 3.2 การบำบัดน้ำเสีย | น้ำเสียจากโครงการรวมปริมาณ 30.13 ลบ.ม./วัน โครงการจะจัดให้มีระบบบำบัดน้ำเสียแบบเติมอากาศ ชนิดมีตัวกลางยึดเกาะ (Aeration filter + Conventional Activated Sludge) บำบัดน้ำเสีย ให้มีค่า BOD ในน้ำทิ้งไม่เกิน 20 มิลลิกรัม/ลิตร โดยน้ำทิ้งจะถูกสูบผ่านท่อขนาดเส้นผ่านศูนย์กลาง 4 นิ้ว เพื่อจะระบายน้ำออกสู่ท่อระบายน้ำหน้าโครงการ ดังนั้น จะเห็นได้ว่าโครงการนี้ได้มีการระบายน้ำลงสู่แหล่งน้ำผิวดิน | 1.จัดให้มีระบบบำบัดน้ำเสียแบบเติมอากาศชนิดมีตัวกลางยึดเกาะ (Aeration filter + Conventional Activated Sludge) โดยโครงการมีระบบบำบัดน้ำเสียของโครงการจำนวน 1 ชุด รองรับน้ำเสีย 40 ลูกบาศก์เมตร/วัน ซึ่งประสิทธิภาพของระบบบำบัดน้ำเสียเท่ากับร้อยละ 92 คิดค่าความสกปรกเฉลี่ย (BOD) ของน้ำเสียที่เข้าระบบบำบัดน้ำเสียเท่ากับ 250 มิลลิกรัม/ลิตร และ BOD ที่ออกจากระบบ 20 มิลลิกรัม/ลิตร | 1.จัดให้มีการตรวจสอบคุณภาพน้ำหลังการบำบัดน้ำเสียทุกเดือนตลอดระยะดำเนินการ โดยมีดัชนีที่ตรวจวัดดังนี้ |

ลงชื่อ.....
(นางสาวน้ำฝน วงศ์สุวรรณ)
บริษัท นิว นอร์ดิก ดีเวลลอปเม้นท์ จำกัด



ลงชื่อ.....
(นายอาหะหมัด เจ๊ะแม็ง)
บริษัท มาสเตอร์ ฟอ์ กรีน จำกัด

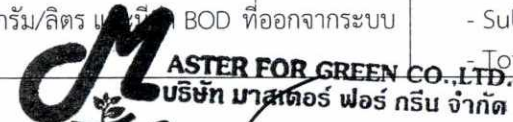

ตารางที่ 2 (ต่อ) สรุปมาตรการป้องกันและแก้ไขผลกระทบสิ่งแวดล้อมและมาตรการติดตามตรวจสอบผลกระทบสิ่งแวดล้อมโครงการ New Nordic Trend-5 ตั้งอยู่ที่ ถนนพระตำหนัก ซอย 4 แยก 4 ตำบลหนองปรือ อำเภอบางละมุง จังหวัดชลบุรี (ระยะดำเนินการ)

| องค์ประกอบทางสิ่งแวดล้อม | ผลกระทบสิ่งแวดล้อมที่สำคัญ | มาตรการป้องกันและแก้ไขผลกระทบสิ่งแวดล้อม | มาตรการติดตามตรวจสอบผลกระทบสิ่งแวดล้อม |
|--------------------------|--|---|---|
| | โดยตรง จึงไม่ส่งผลกระทบที่มีนัยสำคัญต่อคุณภาพน้ำ | <p>ระบบบำบัดน้ำเสียของโครงการ</p> <ul style="list-style-type: none"> - ถึงเต็มอากาศ ปริมาตร 16.95 ลูกบาศก์เมตร ระยะเวลาพักเก็บ 10.17 ชั่วโมง F/M Ratio 0.25 กิโลกรัมบีโอดี/กิโลกรัม MLSS 2,500 มิลลิกรัม/ลิตร. - ถึงตกตะกอน ปริมาตร 5.41 ลูกบาศก์เมตร ระยะเวลาเก็บกัก 3.25 ชั่วโมง พื้นที่ผิวถึง 3.00 ตารางเมตร <p>2.จัดให้มีเจ้าหน้าที่ตรวจสอบและตักไขมันออกจากบ่อดักไขมันทุกวัน เมื่อตักไขมันแล้วให้พนักงานนำไปใส่ในชั้นถาดที่มีทิชชูแล้วนำไปตากให้แห้ง แล้วให้นำกระดาษทิชชูพร้อมไขมันแห้งใส่ลงไปในถุงดำรัดปากถุงและนำไปยังห้องพักมูลฝอยรวมของโครงการใส่ไว้ในถังมูลฝอยทั่วไป เพื่อรอการเก็บขนจากเมืองพัทยามารับไปกำจัดต่อไป</p> <p>3.จัดเตรียมเครื่องเติมอากาศจำนวน 1 เครื่อง ไว้สำหรับเป็นเครื่องสำรองสำหรับระบบบำบัดน้ำเสียของโครงการ</p> <p>4.จัดให้มีระบบกำจัดละอองน้ำเสีย (Aerosol) ของระบบบำบัดน้ำเสียของโครงการด้วย Biological Scrubber ระบบที่ติดตั้งเป็นถังบำบัด จำนวน 1 ชุด ก่อนระบายออกสู่บรรยากาศ</p> <p>5.จัดให้มีระบบการกำจัดก๊าซมีเทนที่เกิดขึ้นจากระบบบำบัดน้ำเสียของโครงการ โดยจะทำการต่อท่อระบายอากาศเพื่อรวบรวมก๊าซมีเทนจากถังแยกกากตะกอนไปยังบ่อดินบำบัดก๊าซมีเทน ด้วยวิธี Biological Oxidation</p> | <ul style="list-style-type: none"> - Settleable Solids - Fat Oil and Grease - TKN - ค่าแบคทีเรียกลุ่มโคลิฟอร์มทั้งหมด <p>2.ดำเนินการเก็บสถิติและข้อมูลซึ่งแสดงผลการทำงานของระบบบำบัดน้ำเสียในแต่ละวัน และจัดทำบันทึกรายละเอียดดังกล่าวตามแบบ ทส.1 เก็บไว้ภายในพื้นที่โครงการเป็นระยะเวลา 2 ปี นับตั้งแต่วันที่มีการเก็บสถิติและข้อมูล</p> <p>3.ดำเนินการจัดทำรายงานสรุปผลการทำงานของระบบบำบัดน้ำเสียในแต่ละเดือนตามแบบ ทส.2 และเสนอรายงานดังกล่าวต่อเมืองพัทยาภายในวันที่ 15 ของเดือนถัดไปหรือรายงานด้วยวิธีการทางอิเล็กทรอนิกส์ตามที่อธิบดีกรมควบคุมมลพิษประกาศกำหนด</p> <p>4.จัดให้มีการตรวจสอบมิเตอร์ของระบบบำบัดน้ำเสียทุกเดือน ตลอดระยะดำเนินการ</p> <p>• ผู้รับผิดชอบ : นิติบุคคลอาคารชุด / บริษัท นิว นอร์ดิก ดีเวลลอปเม้นท์ จำกัด (นายณัฐฤกษ์ จินดาพงศ์เจริญ เบอร์ติดต่อ 081-596-2415) ในกรณีที่ยัง</p> |

ลงชื่อ.....
 (นางสาวน้ำฝน วงศ์สุวรรณ)
 บริษัท นิว นอร์ดิก ดีเวลลอปเม้นท์ จำกัด



พฤศจิกายน 2559
 หน้า 40/87



ลงชื่อ.....
 (นายอาหะหมัด เจ๊ะแม็ง)
 บริษัท มาสเตอร์ ฟอว์ กรีน จำกัด

ตารางที่ 2 (ต่อ) สรุปมาตรการป้องกันและแก้ไขผลกระทบสิ่งแวดล้อมและมาตรการติดตามตรวจสอบผลกระทบสิ่งแวดล้อมโครงการ New Nordic Trend-5
ตั้งอยู่ที่ ถนนพระตำหนัก ซอย 4 แยก 4 ตำบลหนองปรือ อำเภอบางละมุง จังหวัดชลบุรี (ระยะดำเนินการ)

| องค์ประกอบทางสิ่งแวดล้อม | ผลกระทบสิ่งแวดล้อมที่สำคัญ | มาตรการป้องกันและแก้ไขผลกระทบสิ่งแวดล้อม | มาตรการติดตามตรวจสอบผลกระทบสิ่งแวดล้อม |
|---|---|--|--|
| <p>3.3 การจัดการสระว่ายน้ำ - โครงสร้างและความปลอดภัยของสระว่ายน้ำ</p> | <p>โครงการจัดให้มีสระว่ายน้ำบริเวณชั้น 1 ของอาคารโครงการ เพื่อสุขภาพของผู้พักอาศัยภายในโครงการทางโครงการกำหนดมาตรการด้านความปลอดภัยของสระว่ายน้ำและมาตรการติดตามตรวจสอบคุณภาพน้ำของสระว่ายน้ำตามของคณะกรรมการสาธารณสุข ฉบับที่ 1/2550 เรื่อง การควบคุมการประกอบกิจการสระว่ายน้ำ หรือกิจการอื่นๆ ในทำนองเดียวกันซึ่งถ้าสระว่ายน้ำขาดการดูแลรักษาตามหลักสุขาภิบาล การอนามัยสิ่งแวดล้อม การดูแลคุณภาพน้ำ รวมทั้งมาตรการการด้านความปลอดภัยอย่างถูกต้อง สระว่ายน้ำอาจกลายเป็นแหล่งแพร่เชื้อโรคต่างๆได้ เช่น โรคเยื่อตาอักเสบ หูอักเสบ โรคผิวหนัง โรคระบบทางเดินหายใจ โรคระบบทางเดินอาหาร รวมทั้งโรคไม่ติดต่อต่างๆ อันเนื่องมาจากการใช้สารเคมี เช่น อากาศผิวหนังเนื่องจากแพ้สารเคมี อาการเจ็บคอ ไอ แน่นหน้าอก อาการคลื่นไส้อาเจียน เนื่องจากแพ้สารเคมี นอกจากนี้ยังรวมถึงอุบัติเหตุที่เกิดจากกระเบื้องบาดและอุบัติเหตุต่างๆ ด้วย ดังนั้น เพื่อลดผลกระทบของผู้ใช้สระว่ายน้ำของโครงการ ต้องกำหนดให้มีมาตรการป้องกันและแก้ไขผลกระทบสิ่งแวดล้อม</p> | <ol style="list-style-type: none"> 1. โครงสร้างสระว่ายน้ำเป็นคอนกรีตเสริมเหล็ก น้ำซึมไม่ได้ผนังเรียบ อยู่ในสภาพดีและทำความสะอาดได้ 2. วัสดุกระเบื้องของโครงการต้องสามารถทนต่อแรงดันมหาศาลในสระว่ายน้ำได้เป็นอย่างดี รับน้ำหนักได้มากกว่ากระเบื้องทั่วไป และเป็นกระเบื้องขนาดมาตรฐานของสระว่ายน้ำที่สามารถยึดเกาะกับผิวได้เป็นอย่างดี ไม่หลุดร่อนเสียหายก่อนเวลาอันควร ป้องกันการแตกร้าวของกระเบื้อง <p>กรณีที่กระเบื้องแตก ร้าว หรือหลุด</p> <ul style="list-style-type: none"> - กำหนดจุดบริเวณที่กระเบื้องแตก ร้าว หรือหลุดนั้นให้เป็นจุดอันตราย แสดงตำแหน่งพื้นที่นั้นให้ชัดเจน เช่น ท่อนลอย เป็นต้น และห้ามว่ายน้ำเข้าไปบริเวณนั้น <ol style="list-style-type: none"> 3. จัดให้มีรางระบายน้ำล้นมีฝาปิดรอบสระว่ายน้ำ อยู่ในสภาพดี และไม่มีน้ำล้นออกจากราง 4. จัดให้มีป้ายบอกความลึกของสระว่ายน้ำที่สามารถมองเห็นได้อย่างชัดเจน 5. จัดให้มีแสงสว่างเพียงพอทั่วบริเวณสระว่ายน้ำ เพื่อให้มองเห็นได้ชัดเจน ในกรณีที่มีการเปิดใช้สระในเวลากลางคืน 6. กำหนดให้มีเจ้าหน้าที่ประจำพื้นที่สระว่ายน้ำ เพื่อควบคุมดูแล และให้ความช่วยเหลือในกรณีเกิดเหตุฉุกเฉิน 7. จัดให้มีอ่างล้างมือ ที่ล้างเท้า และบริเวณล้างตัวก่อนลงสระว่ายน้ำ 8. จัดให้มีห้องเปลี่ยนเสื้อผ้า ตู้เก็บสิ่งของ ที่วางหรือเก็บรองเท้า สำหรับผู้ใช้บริการ | <p>- ตรวจสอบสภาพโครงสร้างสระว่ายน้ำและอุปกรณ์ช่วยชีวิตต่างๆ ทุกวัน</p> <ul style="list-style-type: none"> • ผู้รับผิดชอบ : นิติบุคคลอาคารชุด / บริษัท นิว นอร์ดิก ดีเวลลอปเม้นท์ จำกัด (นายณัฐฤกษ์ จินดาพงศ์เจริญ เบอร์ติดต่อ 081-596-2415) ในกรณีที่ ยังไม่ได้ก่อตั้งนิติบุคคลอาคารชุด |

ลงชื่อ.....
(นางสาวน้ำฝน วงศ์สุวรรณ)
บริษัท นิว นอร์ดิก ดีเวลลอปเม้นท์ จำกัด

เจ้าของโครงการ
พฤศจิกายน 2559
หน้า 41/87

ลงชื่อ.....
(นายอาหะหมัด เจ๊ะแม็ง)
บริษัท มาสเตอร์ ฟอว์ กรีน จำกัด



ตารางที่ 2 (ต่อ) สรุปมาตรการป้องกันและแก้ไขผลกระทบสิ่งแวดล้อมและมาตรการติดตามตรวจสอบผลกระทบสิ่งแวดล้อมโครงการ New Nordic Trend-5
ตั้งอยู่ที่ ถนนพระตำหนัก ซอย 4 แยก 4 ตำบลหนองปรือ อำเภอบางละมุง จังหวัดชลบุรี (ระยะดำเนินการ)

| องค์ประกอบทางสิ่งแวดล้อม | ผลกระทบสิ่งแวดล้อมที่สำคัญ | มาตรการป้องกันและแก้ไขผลกระทบสิ่งแวดล้อม | มาตรการติดตามตรวจสอบผลกระทบสิ่งแวดล้อม |
|--------------------------|---|---|---|
| | | 9. จัดให้มีห้องน้ำและห้องส้วมแยกจากกันให้บริการในบริเวณสระว่ายน้ำ 10. กำหนดให้มีข้อปฏิบัติสำหรับผู้ที่มาใช้บริการติดไว้ในบริเวณสระว่ายน้ำให้มองเห็นชัดเจน เช่น <ul style="list-style-type: none"> - ต้องสวมชุดว่ายน้ำที่สะอาด - ต้องชำระล้างร่างกายก่อนลงสระทุกครั้ง - ผู้ที่เป็นโรคตาแดง โรคผิวหนัง เป็นหวัด หนองหัวกหรือโรคติดต่ออื่นๆ ห้ามลงเล่นในสระว่ายน้ำ - ห้ามนำสัตว์เลี้ยงเข้ามาในบริเวณสระว่ายน้ำ - ห้ามนำอาหาร และเครื่องดื่ม หรือขวดแก้ว เข้าภายในพื้นที่สระว่ายน้ำ - เด็กอายุต่ำกว่า 10 ปี และเด็กที่ยังว่ายน้ำไม่เป็นต้องมีผู้ปกครองหรือผู้ฝึกสอนคอยดูแล - วิธีการปฐมพยาบาลช่วยคนจมน้ำ 11. จัดให้มีการดูแลรักษาเครื่องมือและอุปกรณ์ป้องกันส่วนบุคคลให้อยู่ในสภาพพร้อมใช้งานเสมอ | |
| - อุบัติเหตุจากการจมน้ำ | ผู้มาใช้สระว่ายน้ำอาจได้รับอันตรายจากการใช้สระว่ายน้ำ ได้แก่ การลื่น หกล้ม บริเวณที่มีน้ำขัง หรืออาจเกิดอุบัติเหตุในระหว่างว่ายน้ำ ซึ่งเป็นสาเหตุให้จมน้ำ ดังนั้น โครงการต้องกำหนดให้มีมาตรการป้องกันอุบัติเหตุที่อาจเกิดขึ้น | 1. ต้องกำหนดให้มีผู้ดูแลด้วย กรณีที่นำเด็กอายุต่ำกว่า 10 ปี และเด็กที่ยังว่ายน้ำไม่เป็นและผู้สูงอายุที่ไม่สามารถดูแลตัวเองได้มาใช้บริการสระว่ายน้ำ 2. จัดให้มีป้ายบอกระดับความลึกหรือเลขบอกตัวระดับความลึกที่สามารถมองเห็นได้ชัดเจน โดยมีตัวเลขแสดงความลึกเป็นระยะๆ อย่างน้อย 2 ระยะ 3. จัดให้มีการรักษาความสะอาดบริเวณโดยรอบสระว่ายน้ำอย่างสม่ำเสมอ | 1. ตรวจสอบป้ายบอกความลึกของสระว่ายน้ำให้มีความชัดเจนและมองเห็นได้ง่าย 2. ตรวจสอบอุปกรณ์ประจำสระว่ายน้ำ เช่น ไม้ช่วยชีวิต ท่วงชูชีพ โฟมช่วยชีวิต ให้อยู่ในสภาพพร้อมใช้งาน ● ผู้รับผิดชอบ : นิติบุคคลอาคารชุด / บริษัท นิว นอร์ดิก ดีเวลลอปเม้นท์ |

ลงชื่อ.....
 (นางสาวน้ำฝน วงศ์สุวรรณ)
 บริษัท นิว นอร์ดิก ดีเวลลอปเม้นท์ จำกัด



พฤษภาคม 2559
 หน้า 42/87

ลงชื่อ.....
 (นายอาหะหมัด เจ๊ะเม็ง)
 บริษัท มาสเตอร์ ฟอ์ กรีน จำกัด

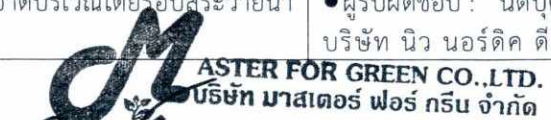

ตารางที่ 2 (ต่อ) สรุปมาตรการป้องกันและแก้ไขผลกระทบสิ่งแวดล้อมและมาตรการติดตามตรวจสอบผลกระทบสิ่งแวดล้อมโครงการ New Nordic Trend-5
ตั้งอยู่ที่ ถนนพระตำหนัก ซอย 4 แยก 4 ตำบลหนองปรือ อำเภอบางละมุง จังหวัดชลบุรี (ระยะดำเนินการ)

| องค์ประกอบทางสิ่งแวดล้อม | ผลกระทบสิ่งแวดล้อมที่สำคัญ | มาตรการป้องกันและแก้ไขผลกระทบสิ่งแวดล้อม | มาตรการติดตามตรวจสอบผลกระทบสิ่งแวดล้อม |
|--------------------------|----------------------------|---|---|
| | | <p>4.จัดให้มีการทำความสะอาดไม่ให้ขอบสระและทางเดินขอบสระ เปียก สลื่น ตลอดระยะเวลาที่เปิดให้บริการสระว่ายน้ำ</p> <p>5.จัดให้มีอุปกรณ์ประจำสระว่ายน้ำ ซึ่งอยู่ในตำแหน่งที่เห็นชัดเจนและนำมาใช้ได้ทันที โดยอุปกรณ์ที่จัดให้มีได้แก่</p> <ul style="list-style-type: none"> - โฟมช่วยชีวิต อย่างน้อย 2 อัน - ห่วงชูชีพ ขนาดเส้นผ่านศูนย์กลาง 15 นิ้ว หรือทุ่นลอยผูกเอาไว้กับเชือกยาวไม่น้อยกว่าความกว้างของสระว่ายน้ำ อย่างน้อย 2 อัน - ไม่วัดชีวิต หรือวัตถุอื่นใดมีความยาวไม่น้อยกว่า 3.5 ม. น้ำหนักเบา อย่างน้อย 1 อัน และต้องวางไว้ที่ปลายลู่ส่วนลึกของสระว่ายน้ำ - เครื่องช่วยหายใจ สำหรับผู้ใหญ่ และสำหรับเด็ก อย่างละ 1 ชุด - ห้องปฐมพยาบาลพร้อมชุดปฐมพยาบาลที่พร้อมใช้งาน ได้ตลอดเวลาประจำสระว่ายน้ำ และอยู่ในบริเวณที่ใกล้ที่สุด <p>6.จัดให้มีผู้ควบคุมดูแล ซึ่งผ่านการอบรมการดูแลคุณภาพน้ำในสระว่ายน้ำตามหลักสุขาภิบาลสิ่งแวดล้อม เพื่อให้มีความรู้เกี่ยวกับการควบคุมคุณภาพน้ำและการดูแลรักษา สระว่ายน้ำรวมทั้งเป็นผู้ที่ชำนาญในการว่ายน้ำและผ่านการอบรมการช่วยชีวิตคนจมน้ำ สามารถให้การปฐมพยาบาลได้ โดยต้องอยู่ประจำสระว่ายน้ำตลอดเวลาที่เปิดบริการ</p> <p>7.ติดป้ายแสดงวิธีการปฐมพยาบาลคนจมน้ำในบริเวณสระว่ายน้ำให้ชัดเจน</p> <p>8.มีอุปกรณ์สื่อสารที่สามารถติดต่อบุคคลหรือสถานที่สำคัญๆ เช่น โรงพยาบาล และสถานีตำรวจ เพื่อขอความช่วยเหลือเมื่อเกิดเหตุฉุกเฉินต่างๆ เช่น เพลิงไหม้ หรือมีคน</p> | <p>จำกัด (นายณัฐฤกษ์ จินดาพงศ์เจริญ เบอร์ติดต่อ 081-596-2415) ในกรณีที่ ยังไม่ได้ก่อตั้งนิติบุคคลอาคารชุด</p> |

ลงชื่อ.....
(นางสาวน้ำฝน วงศ์สุวรรณ)
บริษัท นิว นอร์ดิก ดีเวลอปเม้นท์ จำกัด



พฤศจิกายน 2559
หน้า 43/87

ลงชื่อ.....
(นายอาหะหมัด เจ๊ะแม็ง)
บริษัท มาสเตอร์ ฟอ์ กรีน จำกัด



ตารางที่ 2 (ต่อ) สรุปมาตรการป้องกันและแก้ไขผลกระทบสิ่งแวดล้อมและมาตรการติดตามตรวจสอบผลกระทบสิ่งแวดล้อมโครงการ New Nordic Trend-5
ตั้งอยู่ที่ ถนนพระตำหนัก ซอย 4 แยก 4 ตำบลหนองปรือ อำเภอบางละมุง จังหวัดชลบุรี (ระยะดำเนินการ)

| องค์ประกอบทางสิ่งแวดล้อม | ผลกระทบสิ่งแวดล้อมที่สำคัญ | มาตรการป้องกันและแก้ไขผลกระทบสิ่งแวดล้อม | มาตรการติดตามตรวจสอบผลกระทบสิ่งแวดล้อม |
|--------------------------|--|---|---|
| | | จมน้ำ และต้องปิดประกาศหมายเลขโทรศัพท์ของสถานที่ดังกล่าวไว้ในที่เห็นได้ชัดเจนและเป็นข้อมูลปัจจุบันอยู่เสมอ | |
| - คุณภาพน้ำในสระว่ายน้ำ | โครงการจัดให้มีสระว่ายน้ำไว้บริเวณชั้น 1 ซึ่งการฆ่าเชื้อโรคในสระว่ายน้ำจะใช้ระบบคลอรีนเพื่อฆ่าเชื้อโรค ทั้งนี้ โครงการกำหนดให้มีมาตรการป้องกันและแก้ไขผลกระทบในเรื่องคุณภาพน้ำในสระว่ายน้ำ | 1.ในการฆ่าเชื้อโรคในสระว่ายน้ำจะใช้ระบบคลอรีน 2.ต้องดูแลบำรุงรักษาเครื่องกรองน้ำตามระยะเวลาที่สมควรเพื่อให้ทำงานได้เต็มประสิทธิภาพ 3.ดูดตะกอน ล้างตะไคร่ และตัดเศษผงสัปดาห์ละ 1 ครั้ง 4.จัดให้มีป้ายแสดงกฎข้อปฏิบัติสำหรับผู้ใช้สระว่ายน้ำ โดยมีข้อความอย่างน้อย ดังนี้ <ul style="list-style-type: none"> - ต้องสวมชุดว่ายน้ำที่สะอาดในการลงใช้สระว่ายน้ำ - จำนวนสูงสุดผู้ใช้สระว่ายน้ำ - ต้องชำระล้างร่างกายก่อนลงใช้สระว่ายน้ำทุกครั้งและห้ามทำสระว่ายน้ำสกปรก - ผู้เป็นโรคตาแดง ผื่นหนัง หวัด หูเป็นน้ำหนวกหรือโรคติดต่ออื่นๆ ห้ามใช้สระว่ายน้ำ 5.ตรวจสอบเกี่ยวกับการจัดการสารเคมี การจัดการสิ่งปฏิกูล น้ำเสีย และมูลฝอย การสุขาภิบาลอาหาร และน้ำดื่ม การป้องกันควบคุมสัตว์และแมลงนำโรค การดูแลสุขภาพและความปลอดภัย และเหตุรำคาญ ให้สอดคล้องตามคำแนะนำของคณะกรรมการสาธารณสุข ฉบับที่ 2550/1 เรื่องการควบคุมกิจการสระว่ายน้ำหรือกิจการอื่นๆ ในทำนองเดียวกัน 6.จัดให้มีอุปกรณ์ เครื่องมือสำหรับใช้ทำความสะอาดสระว่ายน้ำ ได้แก่ เครื่องดูดตะกอน แปร่งขัดสระชนิดลวดทองเหลืองและพลาสติกรวมทั้งตะแกรงข้อนวัสดุแขวนลอย | 1.จัดให้มีพนักงานทำความสะอาดคอยดูแลทำความสะอาดไม่ให้น้ำจากบริเวณทางเดินไหลลงสู่สระว่ายน้ำ เนื่องจากทำให้น้ำในสระสกปรกเกิดการปนเปื้อน โดยต้องทำความสะอาดบริเวณสระว่ายน้ำทุกวัน หลังจากปิดใช้สระว่ายน้ำแล้ว 2.ตรวจสอบคุณภาพน้ำในสระว่ายน้ำ ทุกๆวัน วันละ 2 ครั้ง ตลอดระยะดำเนินการ โดยมีดัชนีตรวจวัดดังนี้ <ul style="list-style-type: none"> -ใส สะอาด ไม่มีเศษผง หรือเศษใบไม้ในสระว่ายน้ำ -ความเป็นกรด - ด่าง (pH) -ค่าคลอรีนอิสระตกค้าง 3.ตรวจสอบคุณภาพน้ำในสระว่ายน้ำ ทุกๆ เดือน หรือเดือนละ 1 ครั้ง ตลอดระยะดำเนินการ โดยมีดัชนีตรวจวัดดังนี้ <ul style="list-style-type: none"> - ค่าโคลิฟอร์ม แบคทีเรีย - ค่าแบคทีเรีย <i>Escherichia coli</i>, <i>Streptococcus aureus</i>, <i>Seudomonas aeruginosa</i> • ผู้รับผิดชอบ : นิติบุคคลอาคารชุด / บริษัท นิว นอร์ดิก ดีเวลลอปเม้นท์ |

ลงชื่อ.....
 (นางสาวน้ำฝน วงศ์สุวรรณ)
 บริษัท นิว นอร์ดิก ดีเวลลอปเม้นท์ จำกัด



หน้า 44/87

ลงชื่อ.....
 (นายอาหะหมัด เจ๊ะแม็ง)
 บริษัท มาสเตอร์ ฟอ์ กรีน จำกัด



ตารางที่ 2 (ต่อ) สรุปมาตรการป้องกันและแก้ไขผลกระทบสิ่งแวดล้อมและมาตรการติดตามตรวจสอบผลกระทบสิ่งแวดล้อมโครงการ New Nordic Trend-5 ตั้งอยู่ที่ ถนนพระตำหนัก ซอย 4 แยก 4 ตำบลหนองปรือ อำเภอบางละมุง จังหวัดชลบุรี (ระยะดำเนินการ)

| องค์ประกอบทางสิ่งแวดล้อม | ผลกระทบสิ่งแวดล้อมที่สำคัญ | มาตรการป้องกันและแก้ไขผลกระทบสิ่งแวดล้อม | มาตรการติดตามตรวจสอบผลกระทบสิ่งแวดล้อม |
|--|---|--|---|
| | | 7.ดูแลมิให้การนำสัตว์ทุกชนิดเข้าไปในบริเวณสระว่ายน้ำ | จำกัด (นายณัฐกฤษฏ์ จินดาพงศ์เจริญ เบอร์ติดต่อ 081-596-2415) ในกรณีที่ ยังไม่ได้ก่อตั้งนิติบุคคลอาคารชุด |
| 3.4 การระบายน้ำและการป้องกันน้ำท่วม - การระบายน้ำ | โครงการมีพื้นที่ 1,000.80 ตารางเมตร สภาพพื้นที่เดิมของโครงการเป็นว่า ไม่มีการใช้ประโยชน์แต่อย่างใด เมื่อโครงการได้รับการพัฒนาเป็นอาคารอยู่อาศัยรวมประเภทอาคารชุดพักอาศัย จะทำให้สภาพพื้นที่โครงการส่วนใหญ่ปกคลุมด้วยอาคารและพื้นคอนกรีต ขนาดความสูง 7 ชั้น และชั้นใต้ดิน 1 ชั้น จำนวน 1 อาคาร ส่วนที่เหลือจะพัฒนาเป็นพื้นที่ปลูกต้นไม้ และจัดสภาพภูมิทัศน์เพื่อความสวยงาม โดยที่ระบายน้ำทั้งของโครงการจะต่อเชื่อมกับท่อระบายน้ำสาธารณะของถนนพระตำหนัก ซอย 4 แยก 4 ด้านหน้าโครงการ | 1.จัดให้มีบ่อหน่วงน้ำ ขนาดความจุ 16 ลูกบาศก์เมตร จำนวน 1 บ่อ และระบบหน่วงภายในท่อสามารถกักเก็บได้ 30.40 ลูกบาศก์เมตร ทำให้ระบบหน่วงของโครงการสามารถหน่วงน้ำได้ 46.40 ลูกบาศก์เมตร (บ่อหน่วงน้ำ ขนาด 16 ลูกบาศก์เมตร + ระบบหน่วงในท่อ 30.40 ลูกบาศก์เมตร) ควบคุมอัตราการระบายน้ำออกนอกพื้นที่โครงการโดยการใช้ระบบท่อระบายน้ำที่มีขนาดเส้นผ่านศูนย์กลาง 0.08 เมตร มีอัตราการระบายน้ำเท่ากับ 0.0117 ลูกบาศก์เมตร/ วินาที (ไม่เกินอัตราการระบายน้ำก่อนพัฒนาโครงการ 0.01219 ลูกบาศก์เมตร/ วินาที) 2.รณรงค์ให้ผู้อาศัยใช้น้ำอย่างประหยัดเพื่อลดปริมาณที่ระบายลงสู่ท่อระบายน้ำสาธารณะ 3.ล้างทำความสะอาดท่อระบายน้ำ โดยรอบอาคาร 2 ครั้ง/ปี (ก่อน-หลังฤดูฝน) 4.ตักมูลฝอยด้วยตะแกรงก่อนที่จะระบายน้ำลงสู่ท่อระบายน้ำสาธารณะของเมืองพัทยาเพื่อป้องกันการอุดตันของท่อระบายน้ำ 5.หมั่นตรวจสอบดูแลบ่อพักของระบบระบายน้ำเป็นประจำทุกเดือน เพื่อป้องกันมิให้มีการสะสมของตะกอนดินในบ่อพักที่เป็นสาเหตุให้เกิดการอุดตัน ซึ่งเป็นอุปสรรคในการระบายน้ำ | 1. ตรวจสอบการรั่วซึมหรือแตก ของท่อระบายน้ำของโครงการตลอดระยะดำเนินการ 2. ตรวจสอบ และทำความสะอาดท่อระบายน้ำ และบ่อดักตะกอนตลอดระยะดำเนินการ • ผู้รับผิดชอบ : นิติบุคคลอาคารชุด / บริษัท นิว นอร์ดิก ดีเวลลอปเม้นท์ จำกัด (นายณัฐกฤษฏ์ จินดาพงศ์เจริญ เบอร์ติดต่อ 081-596-2415) ในกรณีที่ ยังไม่ได้ก่อตั้งนิติบุคคลอาคารชุด |

ลงชื่อ.....
(นางสาวน้ำฝน วงศ์สุวรรณ)
บริษัท นิว นอร์ดิก ดีเวลลอปเม้นท์ จำกัด

เจ้าของโครงการ
New Nordic Development Co., Ltd.
พฤศจิกายน 2559

ลงชื่อ.....
(นายอาหะหมัด เจ๊ะเม็ง)
บริษัท มาสเตอร์ ฟอ์ กรีน จำกัด



ตารางที่ 2 (ต่อ) สรุปมาตรการป้องกันและแก้ไขผลกระทบสิ่งแวดล้อมและมาตรการติดตามตรวจสอบผลกระทบสิ่งแวดล้อมโครงการ New Nordic Trend-5 ตั้งอยู่ที่ ถนนพระตำหนัก ซอย 4 แยก 4 ตำบลหนองปรือ อำเภอบางละมุง จังหวัดชลบุรี (ระยะดำเนินการ)

| องค์ประกอบทางสิ่งแวดล้อม | ผลกระทบสิ่งแวดล้อมที่สำคัญ | มาตรการป้องกันและแก้ไขผลกระทบสิ่งแวดล้อม | มาตรการติดตามตรวจสอบผลกระทบสิ่งแวดล้อม |
|----------------------------|--|--|--|
| <p>- การป้องกันน้ำท่วม</p> | <p>การระบายน้ำในพื้นที่เมืองพัทยา จะระบายน้ำลงสู่ท่อระบายน้ำสาธารณะที่ฝังไว้ตามถนนสายต่างๆ จากนั้นจะสูบน้ำไปยังพื้นที่รับน้ำคลองห้วยใหญ่ ก่อนระบายออกสู่ทะเล ซึ่งจากการประสานกับเจ้าหน้าที่กองช่างสุขาภิบาลเมืองพัทยา ได้รับแจ้งว่าพื้นที่ที่เป็นจุดอ่อนเกิดน้ำท่วมมีอยู่ 3 แห่ง ดังนี้</p> <ol style="list-style-type: none"> 1) บริเวณถนนสุขุมวิท ช่วงปากทางถนนสุขุมวิท ซอย 69-75 เนื่องจากมีสภาพภูมิประเทศเป็นแอ่งกระทะซึ่งมีน้ำไหลมาจากทางรถไฟ 2) บริเวณถนนพัทยาสาย 2 ช่วงถนนซอย 10-11 3) บริเวณถนนพัทยาสาย 3 บริเวณร้านอาหารมูมอ้อย <p>ทั้งนี้ โดยส่วนใหญ่มีสาเหตุจากระบายน้ำไม่ทัน ซึ่งจากปีที่ผ่านมา มีระดับน้ำท่วมสูงสุด ประมาณ 30-40 เซนติเมตร แต่ส่วนมากระบายน้ำได้หมดภายหลังจากฝนหยุดตกภายในเวลาไม่เกิน 30 นาที โดยใช้เครื่องสูบน้ำ ซึ่งแนวทางการแก้ไขปัญหการระบายน้ำในปัจจุบันมีการก่อสร้างท่อระบายน้ำ ท่อลอดใต้ถนนบ่อสูบน้ำเพื่อรวบรวมและระบายน้ำจากจุดเสี่ยงน้ำท่วมดังกล่าว โดยรวบรวมน้ำเข้าสู่ระบบบำบัดน้ำเสียจอมเทียน และบางส่วนรวบรวมไปยังคลองห้วยใหญ่และออกสู่ทะเลต่อไป</p> <p>อนึ่ง บริเวณถนนพระตำหนัก หากกรณีฝนตกหนัก อาจจะมีลักษณะเป็นน้ำไหลบ้างแต่เกิดน้อยมาก เนื่องจากพื้นที่เขาพระตำหนักมีรางระบายน้ำอยู่รอบบริเวณ น้ำฝนจะถูกรวบรวมลงสู่ท่อระบายน้ำก่อนออกสู่ทะเล สำหรับการระบายน้ำบริเวณพื้นที่โครงการจะ</p> | <ol style="list-style-type: none"> 6.ดูแลรักษาระบบระบายน้ำ เช่น ตะแกรงดักขยะ รางระบายน้ำ และบ่อหน่วงน้ำรวมทั้งเครื่องสูบน้ำและอุปกรณ์ต่างๆ ให้มีสภาพดีอยู่เสมอ 7.จัดทำสัญลักษณ์ตำแหน่งบ่อหน่วงน้ำ โดยทาสีกับตะแกรงเหล็กของช่องตรวจบ่อหน่วงน้ำ เพื่อความสะดวกของเจ้าหน้าที่ในการซ่อมบำรุง 8.ให้จัดจ้างบริษัทมากำจัดหนูและแมลงสาบในบ่อหน่วงน้ำเป็นประจำเสมอ | <p>-</p> |



ลงชื่อ.....
 (นางสาวน้ำฝน วงศ์สุวรรณ)
 บริษัท นิว นอร์ดิก ดีเวลลอปเม้นท์ จำกัด

เจ้าของโครงการ
 พฤศจิกายน 2559
 หน้า 46/87

ลงชื่อ.....
 (นายอาหะหมัด เจ๊ะแม็ง)
 บริษัท มาสเตอร์ ฟอว์ กรีน จำกัด

ตารางที่ 2 (ต่อ) สรุปมาตรการป้องกันและแก้ไขผลกระทบสิ่งแวดล้อมและมาตรการติดตามตรวจสอบผลกระทบสิ่งแวดล้อมโครงการ New Nordic Trend-5 ตั้งอยู่ที่ ถนนพระตำหนัก ซอย 4 แยก 4 ตำบลหนองปรือ อำเภอบางละมุง จังหวัดชลบุรี (ระยะดำเนินการ)

| องค์ประกอบทางสิ่งแวดล้อม | ผลกระทบสิ่งแวดล้อมที่สำคัญ | มาตรการป้องกันและแก้ไขผลกระทบสิ่งแวดล้อม | มาตรการติดตามตรวจสอบผลกระทบสิ่งแวดล้อม |
|----------------------------------|---|---|--|
| | ระบายน้ำที่ระบายน้ำริมถนนพระตำหนัก ซอย 4 แยก 4 บริเวณด้านหน้าโครงการ | | |
| 3.5 การจัดการมูลฝอยและสิ่งปฏิกูล | ปริมาณมูลฝอยที่เกิดขึ้นจากโครงการจะมีประมาณ 0.576 ลูกบาศก์เมตร/วัน แบ่งเป็น มูลฝอยทั่วไปประมาณ 0.05 ลูกบาศก์เมตร/วัน มูลฝอยย่อยสลายได้ประมาณ 0.27 ลูกบาศก์เมตร/วัน มูลฝอยรีไซเคิลประมาณ 0.24 ลูกบาศก์เมตร/วัน และมูลฝอยอันตรายประมาณ 0.017 ลูกบาศก์เมตร/วัน ซึ่งหากโครงการไม่มีการจัดการที่ดีอาจก่อให้เกิดแหล่งเพาะตัวของเชื้อโรคและปัญหากลิ่นรบกวนได้ ดังนั้นโครงการจึงต้องกำหนดให้มีมาตรการเพื่อป้องกันและลดผลกระทบดังกล่าว | <ol style="list-style-type: none"> จัดตั้งรองรับมูลฝอย ขนาด 120 ลิตร จำนวน 2 ถัง (มูลฝอยทั่วไปและมูลฝอยย่อยสลายได้) และถังมูลฝอย ขนาด 60 ลิตร จำนวน 2 ถัง (มูลฝอยรีไซเคิลและมูลฝอยอันตราย) และจัดให้มีพนักงานทำความสะอาดจัดเก็บมูลฝอยจากถังรองรับมูลฝอย คัดแยกมูลฝอย จากนั้นนำมูลฝอยไปรวมไว้ที่ห้องพักมูลฝอยรวมเพื่อให้รถเก็บขนมูลฝอยของเมืองพัทยามาจัดเก็บต่อไป การเก็บมูลฝอยในถังต้องไม่ให้มีปริมาณหรือน้ำหนักมากเกินไป โดยบรรจุปริมาณมูลฝอยประมาณ 3 ใน 4 ของถัง ก่อนรวบรวมมูลฝอยจากจุดต่างๆ ไปยังห้องพักมูลฝอยของโครงการต้องมัดปากถุงให้แน่น เพื่อป้องกันมูลฝอยกระจายและสะดวกต่อการขนย้าย พร้อมทั้งแสดงสัญลักษณ์เพื่อระบุประเภทของมูลฝอย จัดให้มีห้องพักมูลฝอยรวมตั้งอยู่ด้านหน้าโครงการ โดยมีขนาดพื้นที่ 7.60 ตารางเมตร ความจุ 7.60 ลูกบาศก์เมตร ซึ่งรองรับมูลฝอยจากอาคารได้ประมาณ 13 วัน จัดให้มีการทำความสะอาดห้องพักมูลฝอยอย่างสม่ำเสมอ สัปดาห์ละ 3-4 ครั้ง (วันเว้นวัน) เพื่อป้องกันการเพาะตัวของเชื้อโรค ห้องพักมูลฝอยจะต้องมีประตูปิดมิดชิด เพื่อป้องกันกลิ่นรบกวนผู้อยู่อาศัยและชุมชนบริเวณใกล้เคียง โดยเปิดประตูเฉพาะช่วงที่มีการเก็บขนมูลฝอยเท่านั้น | <p>- ตรวจสอบบริเวณห้องพักมูลฝอย ประจำชั้นและห้องพักมูลฝอยแห้ง-เปียกไม่ให้มีมูลฝอยตกค้าง และดูแลความสะอาดเป็นประจำทุกวันตลอดระยะดำเนินการ</p> <ul style="list-style-type: none"> ผู้รับผิดชอบ : นิติบุคคลอาคารชุด / บริษัท นิว นอร์ดิก ดีเวลลอปเม้นท์ จำกัด (นายณัฐฤกษ์ จินดาพงศ์เจริญ เบอร์ติดต่อ 081-596-2415) ในกรณีที่ ยังไม่ได้ก่อตั้งนิติบุคคลอาคารชุด |

ลงชื่อ.....
 (นางสาวน้ำฝน วงศ์สุวรรณ)
 บริษัท นิว นอร์ดิก ดีเวลลอปเม้นท์ จำกัด

.....
 ผู้จัดการ

 พฤศจิกายน 2559
 หน้า 47/87

ลงชื่อ.....
 (นายอาหะหมัด เจ๊ะแม็ง)
 บริษัท มาสเตอร์ ฟอว์ กรีน จำกัด

MASTER FOR GREEN CO.,LTD.
บริษัท มาสเตอร์ ฟอว์ กรีน จำกัด

ตารางที่ 2 (ต่อ) สรุปมาตรการป้องกันและแก้ไขผลกระทบสิ่งแวดล้อมและมาตรการติดตามตรวจสอบผลกระทบสิ่งแวดล้อมโครงการ New Nordic Trend-5
ตั้งอยู่ที่ ถนนพระตำหนัก ซอย 4 แยก 4 ตำบลหนองปรือ อำเภอบางละมุง จังหวัดชลบุรี (ระยะดำเนินการ)

| องค์ประกอบทางสิ่งแวดล้อม | ผลกระทบสิ่งแวดล้อมที่สำคัญ | มาตรการป้องกันและแก้ไขผลกระทบสิ่งแวดล้อม | มาตรการติดตามตรวจสอบผลกระทบสิ่งแวดล้อม |
|--------------------------|----------------------------|--|--|
| | | <p>7.บริเวณพื้นที่ห้องพักมูลฝอยรวมจะต้องจัดให้มีท่อรวมรวมน้ำจากการล้างห้องพักมูลฝอยเข้าสู่ระบบบำบัดน้ำเสียสำเร็จรูปของโครงการ</p> <p>8.จัดให้มีแม่บ้านคอยดูแลรักษาความสะอาดบริเวณห้องพักมูลฝอยแต่ละชั้นและห้องพักมูลฝอยรวม</p> <p>9.จัดให้มีพนักงานขนย้ายมูลฝอยจากห้องพักมูลฝอยมายังรถเก็บขนมูลฝอย เพื่ออำนวยความสะดวกในการเก็บขนมูลฝอยให้กับเมืองพัทยา</p> <p>10.ควบคุมพนักงานไม่ให้นำมูลฝอยมากองไว้เพื่อรอการเก็บขน</p> <p>11.ติดตามประสานงานการจัดเก็บมูลฝอยของเมืองพัทยาให้มาเก็บมูลฝอยจากโครงการอย่างสม่ำเสมอทุกวันมิให้มีการตกค้าง</p> <p>12.ประสานกับร้านซื้อของเก่าบริเวณใกล้เคียงให้เข้ามารับซื้อมูลฝอยที่สามารถนำกลับมาใช้ได้อีกโดยตรง</p> <p>13.มูลฝอยอันตรายจัดให้มีการคัดแยก เก็บรวบรวมไว้ เมื่อมีปริมาณมากพอ ทางโครงการจะติดต่อบริษัทที่ได้รับอนุญาตจากกรมโรงงานอุตสาหกรรมเข้ามารับไปกำจัดทุก 2-3 เดือน หรือตามความเหมาะสมของปริมาณมูลฝอย เพื่อนำไปกำจัดตามหลักวิชาการต่อไป</p> <p>14.กำหนดให้แม่บ้าน/ผู้ปฏิบัติงานเกี่ยวกับการคัดแยกและเก็บขนมูลฝอยมีการตรวจสุขภาพประจำปี และมีการอบรมความรู้ด้านสุขภาพอนามัยและความปลอดภัยจากการทำงาน</p> <p>15.กำหนดให้แม่บ้าน/ผู้ปฏิบัติงานเกี่ยวกับการคัดแยกและเก็บ</p> | |

ลงชื่อ.....
(นางสาวน้ำฝน วงศ์สุวรรณ)
บริษัท นิว นอร์ดิก ดีเวลลอปเม้นท์ จำกัด



หน้า 48/87

ลงชื่อ.....
(นายอาหะหมัด เจ๊ะแม็ง)
บริษัท มาสเตอร์ ฟอว์ กรีน จำกัด



ตารางที่ 2 (ต่อ) สรุปมาตรการป้องกันและแก้ไขผลกระทบสิ่งแวดล้อมและมาตรการติดตามตรวจสอบผลกระทบสิ่งแวดล้อมโครงการ New Nordic Trend-5 ตั้งอยู่ที่ ถนนพระตำหนัก ซอย 4 แยก 4 ตำบลหนองปรือ อำเภอบางละมุง จังหวัดชลบุรี (ระยะดำเนินการ)

| องค์ประกอบทางสิ่งแวดล้อม | ผลกระทบสิ่งแวดล้อมที่สำคัญ | มาตรการป้องกันและแก้ไขผลกระทบสิ่งแวดล้อม | มาตรการติดตามตรวจสอบผลกระทบสิ่งแวดล้อม |
|---|--|---|--|
| | | <p>ขมมูลฝอยใช้อุปกรณ์ป้องกัน มีผ้าปิดจมูก พร้อมสวมถุงมือ ขณะปฏิบัติการคัดแยกและเก็บขมมูลฝอย เพื่อป้องกันการสัมผัสขมมูลฝอยโดยตรง</p> | |
| <p>3.6 การใช้ไฟฟ้าและการอนุรักษ์พลังงาน</p> <ul style="list-style-type: none"> - การใช้ไฟฟ้า | <p>โครงการตั้งอยู่ในพื้นที่ให้บริการของการไฟฟ้าส่วนภูมิภาคเมืองพัทยา ซึ่งมีความสามารถในการให้บริการไฟฟ้าแก่ชุมชนและโครงการได้อย่างเพียงพอ จึงไม่ก่อให้เกิดผลกระทบแต่อย่างใด</p> | <p>1.แนะนำและรณรงค์ให้คนงานใช้ไฟฟ้าอย่างประหยัด โดย</p> <ul style="list-style-type: none"> - ปิดสวิตซ์ไฟและเครื่องใช้ไฟฟ้าทุกชนิดเมื่อเลิกใช้งาน - เลือกซื้อเครื่องใช้ไฟฟ้าที่ได้มาตรฐานเบอร์ 5 - ใช้หลอดไฟและบัลลาสต์ประหยัดไฟ - หมั่นทำความสะอาดหลอดไฟเพื่อเพิ่มแสงสว่างโดยไม่ต้องใช้พลังงานมากขึ้น - ใช้หลอดไฟที่มีวัตต์ต่ำ สำหรับบริเวณที่จำเป็นต้องเปิดทิ้งไว้ทั้งคืน <p>2.การจ่ายไฟฟ้าและพลังงาน สำหรับขับเคลื่อนอุปกรณ์ก่อสร้าง ต้องเป็นไปตามกฎวงจรไฟฟ้าที่ถูกต้อง</p> <p>3.จัดให้มีเจ้าหน้าที่จัดบันทึกสถิติการใช้ไฟฟ้าทุกเดือนและจัดทำป้ายที่ทางเข้า-ออกของโครงการเพื่อบอกสถิติการใช้ไฟฟ้าทุกเดือนซึ่งเป็นการเตือนให้มีการประหยัดไฟฟ้ามากขึ้น</p> | <p>- จัดบันทึกสถิติการใช้ไฟฟ้าทุกเดือนและจัดทำป้ายที่ทางเข้า-ออกของโครงการเพื่อรณรงค์ให้ประหยัดไฟฟ้า</p> <ul style="list-style-type: none"> • ผู้รับผิดชอบ : นิติบุคคลอาคารชุด / บริษัท นิว นอร์ดิก ดีเวลลอปเม้นท์ จำกัด (นายณัฐฤกษ์ภูมิ จินดาพงศ์เจริญ เบอร์ติดต่อ 081-596-2415) ในกรณีที่ ยังไม่ได้ก่อตั้งนิติบุคคลอาคารชุด |
| <ul style="list-style-type: none"> - การอนุรักษ์พลังงาน | <p>ในการดำเนินโครงการจะมีความต้องการใช้พลังงานเพื่อกิจกรรมต่างๆ มากขึ้น โดยคำนึงแนวคิดในการออกแบบเพื่อช่วยประหยัดในการใช้พลังงานภายในอาคาร โดยการลดพื้นผิวคอนกรีตโดยรอบอาคารด้วยการใช้การออกแบบภูมิสถาปัตยกรรมเพื่อความร่มรื่นและช่วยลดการนำพาและถ่ายเทความร้อนเข้าสู่อาคารและออกแบบให้บริเวณทางเดินของอาคารได้รับแสงสว่างจากภายนอก เพื่อช่วยลดปริมาณการใช้ไฟฟ้า ดังนั้นกิจกรรมการอนุรักษ์พลังงานภายในโครงการจึงมีส่วนช่วย</p> | <p><u>การอนุรักษ์พลังงานไฟฟ้าของเจ้าของโครงการ</u></p> <p>โครงการได้ออกแบบอาคารเพื่อเป็นการอนุรักษ์พลังงานเพื่อให้สอดคล้องกับข้อกำหนดให้มีมาตรการการอนุรักษ์พลังงานในส่วนเจ้าของโครงการและการออกแบบ</p> <ul style="list-style-type: none"> - การใช้กระจกในห้องพักต่างๆ เพื่อเป็นช่องรับแสงจากธรรมชาติ จะเลือกใช้กระจกใสตัดแสง คุณสมบัติในการดูดซับพลังงานความร้อนต่ำ และมีการสะท้อนแสงน้อยเพื่อลดความร้อนที่จะเข้ามาในตัวอาคาร แต่ในทางกลับกันช่องแสงนี้จะช่วยลดการใช้แสงจากไฟฟ้า | <p>-</p> |

ลงชื่อ.....
 (นางสาวน้ำฝน วงศ์สุวรรณ)
 บริษัท นิว นอร์ดิก ดีเวลลอปเม้นท์ จำกัด



ลงชื่อ.....
 (นายอาหะหมัด เจ๊ะเม็ง)
 บริษัท มาสเตอร์ ฟอว์ กรีน จำกัด

MASTER FOR GREEN CO.,LTD.
 บริษัท มาสเตอร์ ฟอว์ กรีน จำกัด

ตารางที่ 2 (ต่อ) สรุปมาตรการป้องกันและแก้ไขผลกระทบสิ่งแวดล้อมและมาตรการติดตามตรวจสอบผลกระทบสิ่งแวดล้อมโครงการ New Nordic Trend-5 ตั้งอยู่ที่ ถนนพระตำหนัก ซอย 4 แยก 4 ตำบลหนองปรือ อำเภอบางละมุง จังหวัดชลบุรี (ระยะดำเนินการ)

| องค์ประกอบทางสิ่งแวดล้อม | ผลกระทบสิ่งแวดล้อมที่สำคัญ | มาตรการป้องกันและแก้ไขผลกระทบสิ่งแวดล้อม | มาตรการติดตามตรวจสอบผลกระทบสิ่งแวดล้อม |
|--------------------------|---|---|--|
| | <p>ให้การใช้พลังงานภายในอาคารสามารถลดลงได้ โดยบริษัทได้แยกมาตรการการอนุรักษ์พลังงานออกเป็น 2 ส่วน การอนุรักษ์พลังงานไฟฟ้าของเจ้าของโครงการ และการอนุรักษ์พลังงานไฟฟ้าของผู้พักอาศัยภายในโครงการ</p> | <p>- ในขั้นตอนการออกแบบและจัดวางผังห้อง โครงการได้จัดให้ส่วนของห้องรับแขกหรือห้องนอนอยู่ภายนอกเพื่อให้อากาศและแสงแดดถ่ายเทได้สะดวก นอกจากนี้ยังเป็นการลดการใช้พลังงานจากระบบเครื่องปรับอากาศที่ติดตั้งในส่วนของห้องพักอาศัย</p> <p>- การเลือกวัสดุตกแต่งอาคาร การทาสีตัวอาคารด้วยสีโทนอ่อนบริเวณส่วนที่เป็นคอนกรีตเพื่อสะท้อนแสงที่ดี และทากายในอาคารเพื่อให้ห้องสว่างได้มากขึ้น</p> <p>- การเลือกระบบระบายอากาศ ระบบปรับอากาศที่เหมาะสม และการรักษาอุณหภูมิอาคารให้อยู่ในระดับที่เหมาะสม มีมาตรการดังนี้</p> <ol style="list-style-type: none"> 1) ตัวอาคารจะได้รับการออกแบบให้แต่ละชั้นมีพื้นที่เปิดโล่งรับแสงสว่างจากภายนอก รวมถึงจัดให้มีการระบายอากาศโดยวิธีธรรมชาติให้มากที่สุด เพื่อลดการใช้พลังงานไฟฟ้าสำหรับการใช้แสงสว่างในอาคารและเครื่องปรับอากาศให้มากที่สุด 2) การออกแบบอาคารและระบบปรับอากาศให้เหมาะสม และการเลือกใช้อุปกรณ์และเครื่องใช้ไฟฟ้าต่างๆ เป็นแบบประหยัดไฟเบอร์ 5 โดยเฉพาะการเลือกเครื่องปรับอากาศให้มีค่าสัมประสิทธิ์ในการทำงาน (COP) หรืออัตราส่วนประสิทธิภาพพลังงาน (EER) สูง และต้องให้สอดคล้องเหมาะสมกับค่าการออกแบบและลักษณะการใช้งานเพื่อลดการใช้พลังงานไฟฟ้าลง 3) ตั้งเทอร์โมสแตทให้ควบคุมอุณหภูมิที่พอเหมาะกับความสบาย (25.5–26.7 °C) ไม่ควรตั้งเทอร์โมสแตทไว้ | |

ลงชื่อ.....
 (นางสาวน้ำฝน วงศ์สุวรรณ)
 บริษัท นิว นอร์ดิก ดีเวลลอปเม้นท์ จำกัด

.....
 พลัดจิกายน 2559
 หน้า 50/87

ลงชื่อ.....
 (นายอาหะหมัด เจ๊ะแม็ง)
 บริษัท มาสเตอร์ ฟอ์ กรีน จำกัด

MASTER FOR GREEN CO., LTD
 บริษัท มาสเตอร์ ฟอ์ กรีน จำกัด

ตารางที่ 2 (ต่อ) สรุปมาตรการป้องกันและแก้ไขผลกระทบสิ่งแวดล้อมและมาตรการติดตามตรวจสอบผลกระทบสิ่งแวดล้อมโครงการ New Nordic Trend-5 ตั้งอยู่ที่ ถนนพระตำหนัก ซอย 4 แยก 4 ตำบลหนองปรือ อำเภอบางละมุง จังหวัดชลบุรี (ระยะดำเนินการ)

| องค์ประกอบทางสิ่งแวดล้อม | ผลกระทบสิ่งแวดล้อมที่สำคัญ | มาตรการป้องกันและแก้ไขผลกระทบสิ่งแวดล้อม | มาตรการติดตามตรวจสอบผลกระทบสิ่งแวดล้อม |
|--------------------------|----------------------------|---|--|
| | | <p>ต่ำสุด และหมั่นตรวจสอบการทำงานของเทอร์โมสแตทว่าเป็นปกติหรือไม่</p> <p>4) ตรวจสอบอุณหภูมิต่อหน้าแผง ฝ้าเพดาน ประตู หน้าต่าง หรืออื่นๆ</p> <p>5) หลีกเลี่ยงการเก็บเอกสารหรือวัสดุอื่นใดที่ไม่จำเป็นต้องใช้งานในพื้นที่ที่ใช้ระบบปรับอากาศเพื่อลดการสูญเสียการใช้พลังงานในการปรับอากาศภายในอาคาร</p> <p>6) ทดสอบและปรับแต่งระบบให้สมบูรณ์อยู่เสมอตามข้อกำหนดการที่ตั้งไว้ตลอดอายุการใช้งานของระบบอย่างเช่น 1-2 ครั้ง/ปี</p> <p>- การใช้แสงสว่างภายในอาคารอย่างมีประสิทธิภาพมีมาตรการดังนี้</p> <p>1) ออกแบบระบบแสงสว่างภายในอาคาร โครงการสามารถใช้หลอดไฟประหยัดพลังงาน เช่น หลอดคอม หลอดตะเกียบ หรือหลอดคอมแพคทีฟลูออเรสเซนต์ เป็นต้น โดยใช้หลอดไฟที่มีวัตต์ต่ำสำหรับพื้นที่สาธารณะ หรือพื้นที่ที่มีความจำเป็นต้องเปิดไฟไว้ตลอดเวลา</p> <p>2) ภายในห้องพักหรือบริเวณที่มีการใช้โคมไฟควรใช้โคมไฟแบบมีแผ่นสะท้อนแสง เพื่อช่วยให้แสงสว่างจากหลอดไฟกระจายได้อย่างเต็มประสิทธิภาพ ทำให้ไม่จำเป็นต้องใช้หลอดไฟวัตต์สูง จึงช่วยประหยัดพลังงานได้เป็นอย่างดี</p> <p>มาตรการด้านการอนุรักษ์พลังงานที่ผู้พักอาศัยปฏิบัติ</p> <p>ส่งเสริมการประชาสัมพันธ์มาตรการประหยัดไฟฟ้าร่วมกับมาตรการอนุรักษ์พลังงานอื่นๆ ให้แก่ผู้พักอาศัย</p> | |

ลงชื่อ.....
 (นางสาวน้ำฝน วงศ์สุวรรณ)
 บริษัท นิว นอร์ดิก ดีเวลลอปเม้นท์ จำกัด

เจ้าของโครงการ

 พฤศจิกายน 2559
 หน้า 51/87

ลงชื่อ.....
 (นายอาหะหมัด เจ๊ะแม็ง)
 บริษัท มาสเตอร์ ฟอ์ กรีน จำกัด

MASTER FOR GREEN CO.,LTD.
 บริษัท มาสเตอร์ ฟอ์ กรีน จำกัด

ตารางที่ 2 (ต่อ) สรุปมาตรการป้องกันและแก้ไขผลกระทบสิ่งแวดล้อมและมาตรการติดตามตรวจสอบผลกระทบสิ่งแวดล้อมโครงการ New Nordic Trend-5
ตั้งอยู่ที่ ถนนพระตำหนัก ซอย 4 แยก 4 ตำบลหนองปรือ อำเภอบางละมุง จังหวัดชลบุรี (ระยะดำเนินการ)

| องค์ประกอบทางสิ่งแวดล้อม | ผลกระทบสิ่งแวดล้อมที่สำคัญ | มาตรการป้องกันและแก้ไขผลกระทบสิ่งแวดล้อม | มาตรการติดตามตรวจสอบผลกระทบสิ่งแวดล้อม |
|---|--|--|---|
| | | <p>พนักงาน ได้แก่</p> <ul style="list-style-type: none"> - ปิดเครื่องใช้ไฟฟ้าและถอดปลั๊กทุกครั้งเมื่อออกจากห้องพัก - การเปิด/ปิด เครื่องปรับอากาศภายในห้องพักเมื่อไม่ได้งาน - ติดป้ายแนะนำวิธีการใช้เครื่องไฟฟ้าให้ถูกต้อง โดยเฉพาะการตั้งอุณหภูมิเครื่องปรับอากาศภายในห้องพักให้เหมาะสมประมาณ 25-26 องศาเซลเซียส - ขึ้น - ลง ชั้นเดียวควรใช้บันไดแทนการใช้ลิฟท์ - ปิดก๊อกน้ำให้สนิท ไม่ปล่อยให้น้ำไหลทิ้ง - ตากผ้าด้วยแสงแดดแทนการอบผ้าด้วยเครื่อง - หมั่นดูแลทำความสะอาดเรื่องฝุ่นละอองหรือบำรุงรักษาอุปกรณ์ไฟฟ้าแสงสว่าง และเครื่องปรับอากาศอย่างต่อเนื่อง และสม่ำเสมอ | |
| <p>3.7 ความปลอดภัยและการป้องกันอัคคีภัย</p> | <p>โครงการเป็นอาคารอยู่อาศัยรวม ประเภทอาคารชุดพักอาศัย ขนาดความสูง 7 ชั้น และชั้นใต้ดิน 1 ชั้น จำนวน 1 อาคาร ความสูง 22.90 เมตร (วัดจากระดับพื้นดินถึงระดับพื้นชั้นหลังคาตาดฟ้า) และมีพื้นที่ใช้สอย 3,022.68 ตารางเมตร เมื่อพิจารณาตามพระราชบัญญัติควบคุมอาคาร พ.ศ.2522 พบว่า จัดเป็นอาคารขนาดใหญ่ (เกิน 2,000 ตารางเมตร) แต่ไม่จัดเป็นประเภทอาคารสูง และอาคารขนาดใหญ่พิเศษ ดังนั้น โครงการจึงจัดให้มีระบบป้องกันและเตือนอัคคีภัยตามข้อกำหนดของกฎกระทรวงฉบับที่ 47 (พ.ศ.2540) และฉบับที่ 55 (พ.ศ.2543) ออกตามความในพระราชบัญญัติควบคุมอาคาร พ.ศ.2522 และจากการคำนวณระยะเวลาหนไฟของอาคารจะใช้เวลาประมาณ 5.21 นาที ซึ่งไม่เกินค่ามาตรฐานที่กำหนด คือ</p> | <p>1.จัดให้มีระบบป้องกันและเตือนอัคคีภัยสำหรับอาคารพักอาศัย โดยสามารถสรุปรายละเอียดได้ดังนี้</p> <ul style="list-style-type: none"> - แผงควบคุมระบบเตือนเพลิงไหม้ ทำหน้าที่เป็นจุดศูนย์รวมการรับ-ส่งสัญญาณตรวจรับ โดยเมื่ออุปกรณ์ชุดแจ้งเหตุที่ติดตั้งไว้เริ่มทำงาน จะส่งสัญญาณไปยังแผงควบคุม เพื่อให้เจ้าหน้าที่ในห้องควบคุมตรวจสอบ และหากเป็นเหตุเพลิงไหม้ก็จะส่งสัญญาณแจ้งเหตุให้ทราบทั่วทั้งอาคาร - ถึงดับเพลิงแบบมือถือ เป็นถึงดับเพลิงเคมีขนาด 10 ปอนด์ (4.5 กก.) ติดตั้งตามชั้นต่างๆ บริเวณหน้าบันไดหนีไฟ และในตู้สายดับเพลิง - อุปกรณ์ตรวจจับควัน เป็นตัวรับกลุ่มควันที่เกิดจากเพลิงไหม้ภายในอาคาร และส่งสัญญาณไปยังแผงควบคุม | <ul style="list-style-type: none"> - ตรวจสอบประสิทธิภาพของอุปกรณ์ระบบดับเพลิงประจำทุก 6 เดือน ตลอดระยะดำเนินการ • ผู้รับผิดชอบ : นิติบุคคลอาคารชุด / บริษัท นิว นอร์ดิก ดีเวลลอปเม้นท์ จำกัด (นายณัฐฤกษ์ จินดาพงศ์เจริญ เบอร์ติดต่อ 081-596-2415) ในกรณีที่ ยังไม่ได้ก่อตั้งนิติบุคคลอาคารชุด |

ลงชื่อ.....
(นางสาวน้ำฝน วงศ์สุวรรณ)
บริษัท นิว นอร์ดิก ดีเวลลอปเม้นท์ จำกัด



พฤศจิกายน 2559
หน้า 52/87

ลงชื่อ.....
(นายอาหะหมัด เจ๊ะแม็ง)
บริษัท มาสเตอร์ ฟอว์ กรีน จำกัด



ตารางที่ 2 (ต่อ) สรุปมาตรการป้องกันและแก้ไขผลกระทบสิ่งแวดล้อมและมาตรการติดตามตรวจสอบผลกระทบสิ่งแวดล้อมโครงการ New Nordic Trend-5 ตั้งอยู่ที่ ถนนพระตำหนัก ซอย 4 แยก 4 ตำบลหนองปรือ อำเภอบางละมุง จังหวัดชลบุรี (ระยะดำเนินการ)

| องค์ประกอบทางสิ่งแวดล้อม | ผลกระทบสิ่งแวดล้อมที่สำคัญ | มาตรการป้องกันและแก้ไขผลกระทบสิ่งแวดล้อม | มาตรการติดตามตรวจสอบผลกระทบสิ่งแวดล้อม |
|--------------------------|--|---|--|
| | <p>60 นาที ดังนั้น คาดว่าโครงการจะไม่ก่อให้เกิดส่งผลกระทบต่อที่มีนัยสำคัญด้านทัศนียภาพ อย่างไรก็ตาม โครงการจะต้องกำหนดให้มีมาตรการป้องกันและแก้ไขผลกระทบที่อาจเกิดขึ้น</p> | <p>เพื่อให้เจ้าหน้าที่ในห้องควบคุมทราบ และส่งสัญญาณแจ้งเหตุให้ทราบทั่วทั้งอาคาร ซึ่งโครงการติดตั้งภายในห้องพักอาศัยทุกห้อง สำนักงานนิติบุคคล ห้องไฟฟ้า โถงทางเดิน ห้องพักผ่อนลอยประจำชั้น และห้องพักผ่อนลอยรวม</p> <ul style="list-style-type: none"> - อุปกรณ์ตรวจจับความร้อน เป็นเครื่องตรวจจับความร้อน จะติดตั้งกระจายอยู่ทั่วไปบริเวณที่จอดรถ ห้องเครื่องไฟฟ้า และโถงลิฟท์ - ไฟฉุกเฉินอัตโนมัติชนิดแบตเตอรี่แห่ง สามารถสำรองไฟได้นาน 2 ชม. ติดตั้งบริเวณบันไดหลัก บันไดหนีไฟ โถงทางเดิน และโถงลิฟท์ทุกชั้น - อุปกรณ์แจ้งเหตุเพลิงไหม้แบบใช้มือกด/ดึง และอุปกรณ์แจ้งเหตุเตือนเพลิงไหม้ชนิดใช้ bell ที่ส่งสัญญาณให้คนอยู่ในอาคารได้ยินทั่วถึง จะติดตั้งคู่กันบริเวณหน้าบันไดหนีไฟและโถงลิฟท์ของทุกชั้น - ป้ายบอกชั้น และป้ายบอกทางหนีไฟ ติดตั้งป้ายบอกทางหนีไฟ ซึ่งจะแสดงให้เห็นได้ชัดเจนป้ายบอกทางหนีไฟจะใช้คำว่า “Exit ทางออก” และ “Fire Exit ทางหนีไฟ” ตัวอักษรสูงไม่น้อยกว่า 10 เซนติเมตร และมีไฟแสงสว่างให้เห็นเด่นชัดตลอดเวลาทั้งภาวะปกติและภาวะฉุกเฉิน ซึ่งจะติดตั้งไว้ที่บริเวณทางเข้า-ออก บันไดหนีไฟ โถงลิฟท์ และทางเดิน - บันไดหนีไฟ จำนวน 1 แห่ง และบันไดหลัก 1 แห่ง (ใช้ร่วมในการหนีไฟ) ที่สามารถขึ้นลงจากชั้น 7 ถึงชั้นใต้ดิน มีความกว้างของชั้นบันไดตามที่กฎหมายกำหนด บันไดหนีไฟ และบันไดหลัก สามารถลำเลียงคนออกสู่ภายนอกอาคารได้ภายใน 5.21 นาที และมีการติดตั้งไฟส่องสว่างฉุกเฉินบริเวณ | |

ลงชื่อ.....
 (นางสาวน้ำฝน วงศ์สุวรรณ)
 บริษัท นิว นอร์ดิก ดีเวลอปเม้นท์ จำกัด

เจ้าของโครงการ

 พฤศจิกายน 2559
 หน้า 53/87

ลงชื่อ.....
 (นายอาหะหมัด เจ๊ะแม็ง)
 บริษัท มาสเตอร์ ฟอ์ กรีน จำกัด

 บริษัท มาสเตอร์ ฟอ์ กรีน จำกัด

ตารางที่ 2 (ต่อ) สรุปมาตรการป้องกันและแก้ไขผลกระทบสิ่งแวดล้อมและมาตรการติดตามตรวจสอบผลกระทบสิ่งแวดล้อมโครงการ New Nordic Trend-5
ตั้งอยู่ที่ ถนนพระตำหนัก ซอย 4 แยก 4 ตำบลหนองปรือ อำเภอบางละมุง จังหวัดชลบุรี (ระยะดำเนินการ)

| องค์ประกอบทางสิ่งแวดล้อม | ผลกระทบสิ่งแวดล้อมที่สำคัญ | มาตรการป้องกันและแก้ไขผลกระทบสิ่งแวดล้อม | มาตรการติดตามตรวจสอบผลกระทบสิ่งแวดล้อม |
|--------------------------|--|--|---|
| | | <p>พนักงานพักบ้านใด</p> <p>2.จัดให้มีจุดรวมพลเบื้องต้นภายในโครงการ อยู่บนพื้นที่สีเขียวซึ่งเป็นสนามหญ้าด้านข้างทางทิศใต้จรดทิศตะวันออกของพื้นที่โครงการ มีพื้นที่รวม 49.63 ตารางเมตร ในขณะที่มีผู้พักอาศัยในอาคาร (รวมพนักงาน) จำนวน 192 คน เฉลี่ย 1 คนต่อ 0.26 ตารางเมตร ซึ่งมีความเพียงพอต่อผู้พักอาศัยภายในโครงการที่มีจำนวน 192 คน</p> <ul style="list-style-type: none"> - จัดให้มีการดูแลรักษา ตัดแต่งกิ่งต้นไม้ใหญ่ในระดับพื้นล่างบริเวณพื้นที่ที่ใช้เป็นจุดรวมพลบนพื้นที่สีเขียวเพื่อไม่ให้เป็นสิ่งกีดขวาง หรือเป็นการลดพื้นที่จุดรวมพลดังกล่าว - จัดให้มีการดูแลรักษาและต้องไม่มีการวางสิ่งของใดๆ กีดขวางบนพื้นที่สีเขียวที่ใช้เป็นจุดรวมพล - จัดให้มีการซักซ้อมอพยพหนีไฟเป็นประจำอย่างน้อยปีละ 1 ครั้ง <p>3.จัดให้มีการตรวจสอบระบบป้องกันและเตือนอัคคีภัยให้สามารถใช้งานได้อยู่เสมอ หากพบว่ามีกรณีเสียหายหรือใช้การไม่ได้ให้รีบดำเนินการแก้ไขทันที</p> <p>4.จัดอบรมและซ้อมการอพยพคนกรณีเพลิงไหม้อย่างน้อยปีละ 1 ครั้ง โดยติดต่อประสานงานกับสถานีดับเพลิงเมืองพัทยาได้ ให้มาจัดอบรมและซักซ้อมแผนอพยพหนีไฟให้กับโครงการ</p> | |
| 3.8 การคมนาคม | จากการประเมินปริมาณการจราจรในระยะเปิดดำเนินการ โดยคาดการณ์ปริมาณจราจรสูงสุดจากจำนวนที่จอดรถของโครงการ และใช้ค่าความจุของถนนสายต่างๆบริเวณโครงการ ได้แก่ ถนนหน้าโครงการ ถนน | <p>มาตรการด้านการป้องกันการจราจรติดขัดบนถนนที่เกี่ยวข้อง</p> <p>1.จัดให้มีการแนะนำเส้นทางทางการเดินทางสำหรับผู้พักอาศัยภายในโครงการ และประชาสัมพันธ์เส้นทางทางการเดินทางไปยัง</p> | <p>- ตรวจสอบป้ายสัญญาณจราจรต่างๆ ให้มีสภาพดีอยู่เสมอ</p> <ul style="list-style-type: none"> • ผู้รับผิดชอบ : นิติบุคคลอาคารชุด / บริษัท นิว นอร์ดิก ดีเวลลอปเม้นท์ |

ลงชื่อ.....
(นางสาวน้ำฝน วงศ์สุวรรณ)
บริษัท นิว นอร์ดิก ดีเวลลอปเม้นท์ จำกัด

เจ้าของโครงการ
พฤศจิกายน 2559
หน้า 54/87

ลงชื่อ.....
(นายอาหะหมัด เจ๊ะแม็ง)
บริษัท มาสเตอร์ ฟอ์ กรีน จำกัด

ผู้ชำนาญการสิ่งแวดล้อม
ASTER FOR GREEN CO.,LTD.
บริษัท มาสเตอร์ ฟอ์ กรีน จำกัด

ตารางที่ 2 (ต่อ) สรุปมาตรการป้องกันและแก้ไขผลกระทบสิ่งแวดล้อมและมาตรการติดตามตรวจสอบผลกระทบสิ่งแวดล้อมโครงการ New Nordic Trend-5 ตั้งอยู่ที่ ถนนพระตำหนัก ซอย 4 แยก 4 ตำบลหนองปรือ อำเภอบางละมุง จังหวัดชลบุรี (ระยะดำเนินการ)

| องค์ประกอบทางสิ่งแวดล้อม | ผลกระทบสิ่งแวดล้อมที่สำคัญ | มาตรการป้องกันและแก้ไขผลกระทบสิ่งแวดล้อม | มาตรการติดตามตรวจสอบผลกระทบสิ่งแวดล้อม |
|--------------------------|--|---|--|
| | <p>พระตำหนัก ซอย 4 และถนนพระตำหนัก ที่สอดคล้องกับสภาพจราจรในปัจจุบัน พบว่า ค่า V/C Ratio บนถนนจะเปลี่ยนแปลงจากปัจจุบันไม่มากและค่าความจุของถนนบริเวณโครงการสามารถรองรับปริมาณจราจรที่เกิดขึ้นได้อย่างเพียงพอ อย่างไรก็ตาม โครงการจะต้องกำหนดให้มีมาตรการป้องกันและแก้ไขผลกระทบที่อาจเกิดขึ้น</p> | <p>สถานที่ที่ท่องเที่ยวหรือสถานที่สำคัญในเมืองพัทยา โดยรถบริการสาธารณะ เพื่อลดการใช้รถยนต์ของผู้พักอาศัยในโครงการ</p> <p>2.รณรงค์ให้ผู้พักอาศัยภายในโครงการใช้บริการรถโดยสารสาธารณะบนถนนพระตำหนัก เพื่อลดการใช้รถยนต์ และลดการติดขัดบนถนนที่เกี่ยวข้องกับโครงการ</p> <p>มาตรการป้องกันด้านการกีดขวางการจราจรและอุบัติเหตุ</p> <ol style="list-style-type: none"> 1.จัดให้มีเจ้าหน้าที่รักษาความปลอดภัยที่ผ่านการอบรมด้านการจราจรคอยอำนวยความสะดวกและระบบการจราจรบริเวณทางเข้า – ออกที่จอดรถของพื้นที่โครงการโดยเฉพาะในช่วงเร่งด่วนเช้า-เย็น 2.จัดให้มีระบบแสงสว่างเพียงพอบริเวณทางเข้า-ออกโครงการเพื่อความปลอดภัยในการเข้า-ออกของรถยนต์ 3.บริเวณทางเข้า-ออก โครงการจะต้องไม่มีสิ่งกีดขวางที่จะบดบังทัศนวิสัยในการมองเห็นของผู้ขับขี่ 4.ประชาสัมพันธ์ให้ผู้พักอาศัยภายในโครงการห้ามจอดรถยนต์ขวางปากทางเข้า-ออกของโครงการ และบริเวณริมถนนซึ่งเป็นการกีดขวางการจราจรของผู้สัญจรไปมาบนถนนดังกล่าว <p>มาตรการป้องกันและแก้ไขปัญหาในกรณีที่เกิดจากรถยนต์ไม่เพียงพอ</p> <ol style="list-style-type: none"> 1.จัดให้รถของผู้พักอาศัยติดสติ๊กเกอร์ของโครงการ โดยให้รถที่ติดสติ๊กเกอร์ของโครงการเข้ามาจอดในโครงการทุกครั้ง และห้ามจอดบริเวณหน้าโครงการ และไม่อนุญาตให้รถที่ติดสติ๊กเกอร์เข้ามาจอดในโครงการ | <p>จำกัด (นายณัฐกฤษฏ์ จินดาพงศ์เจริญ เบอร์ติดต่อ 081-596-2415) ในกรณีที่ ยังไม่ได้ก่อตั้งนิติบุคคลอาคารชุด</p> |

ลงชื่อ.....
 (นางสาวน้ำฝน วงศ์สุวรรณ)
 บริษัท นิว นอร์ดิก ดีเวลอปเม้นท์ จำกัด

ลงชื่อ.....
 ผู้จัดการ
 พฤศจิกายน 2559
 หน้า 55/87

ลงชื่อ.....
 ผู้ชำนาญการสิ่งแวดล้อม
 (นายอาหะหมัด เจ๊ะแม็ง)
 บริษัท มาสเตอร์ ฟอว์ กรีน จำกัด

MASTER FOR GREEN CO.,LTD.
 บริษัท มาสเตอร์ ฟอว์ กรีน จำกัด

ตารางที่ 2 (ต่อ) สรุปมาตรการป้องกันและแก้ไขผลกระทบสิ่งแวดล้อมและมาตรการติดตามตรวจสอบผลกระทบสิ่งแวดล้อมโครงการ New Nordic Trend-5 ตั้งอยู่ที่ ถนนพระตำหนัก ซอย 4 แยก 4 ตำบลหนองปรือ อำเภอบางละมุง จังหวัดชลบุรี (ระยะดำเนินการ)

| องค์ประกอบทางสิ่งแวดล้อม | ผลกระทบสิ่งแวดล้อมที่สำคัญ | มาตรการป้องกันและแก้ไขผลกระทบสิ่งแวดล้อม | มาตรการติดตามตรวจสอบผลกระทบสิ่งแวดล้อม |
|--------------------------|--|--|--|
| | | 2.จัดให้มีการแนะนำเส้นทางการเดินทางสำหรับผู้พักอาศัยภายในโครงการ และประชาสัมพันธ์เส้นทางการเดินทางไปยังสถานที่ท่องเที่ยวหรือสถานที่สำคัญในเมืองพัทยา โดยรถบริการสาธารณะ เพื่อลดการใช้รถยนต์ของผู้พักอาศัยในโครงการ 3.รณรงค์ให้ผู้พักอาศัยภายในโครงการใช้บริการรถโดยสารสาธารณะบนถนนพระตำหนัก เพื่อลดการใช้รถยนต์ และลดการติดขัดบนถนนที่เกี่ยวข้องกับโครงการ 4.ห้ามประกอบกิจกรรมใดๆ รวมทั้งการก่อสร้างในบริเวณที่จัดไว้สำหรับเป็นที่จอดรถยนต์ อันจะทำให้พื้นที่จอดรถยนต์ลดลงจากที่เสนอไว้ในรายงานฯ 5.จัดให้มีผังการจราจรตามที่กำหนดไว้ในผังบริเวณ 6.จัดให้มีเจ้าหน้าที่ หรือยามคอยควบคุมและอำนวยความสะดวกด้านการจราจรบริเวณทางเข้า-ออกโครงการ 7.จัดให้มีเส้นแบ่งช่องจราจรอย่างชัดเจนเพื่อความเป็นระเบียบเรียบร้อยของการจราจรภายในลานจอดรถของโครงการ 8.โครงการจะประสานงานกับเมืองพัทยา เพื่อขอความอนุเคราะห์ขอขออนุญาตในการจัดระบบความปลอดภัย และคอยอำนวยความสะดวกบริเวณปากทางเข้าออกโครงการ ทั้งนี้เมื่อเปิดใช้อาคาร 9.จัดให้มีกล่องรับความคิดเห็นติดตั้งไว้ที่ป้อมยามเพื่อรับเรื่องร้องเรียน หากพบว่ามีเรื่องร้องเรียนต้องดำเนินการแก้ไขปัญหาโดยเร่งด่วน | |
| 3.9 การใช้ประโยชน์ที่ดิน | จากการตรวจสอบการใช้ประโยชน์ที่ดินบริเวณที่ตั้งโครงการ กับกฎกระทรวงให้ใช้บังคับผังเมืองรวมเมืองพัทยา จังหวัดชลบุรี พ.ศ.2558 พบว่า โครงการอยู่ในที่ดินประเภทที่อยู่อาศัยหนาแน่นปานกลาง (สีส้ม) | 1.โครงการเป็นอาคารอยู่อาศัยรวม(อาคารชุด) ประกอบด้วยอาคารชุดพักอาศัย ขนาดความสูง 7 ชั้น และชั้นใต้ดิน 1 ชั้น จำนวน 1 อาคาร ลักษณะการดำเนินการเพื่อเป็นการอาคารพักอาศัยถือเป็นกิจการหลักที่สามารถดำเนินการได้ โดย | - ตรวจสอบพรรณไม้ว่าเจริญเติบโต และมีความสมบูรณ์ สวยงามอยู่เสมอ • ผู้รับผิดชอบ : นิติบุคคลอาคารชุด / บริษัท นิว นอร์ดิก ดีเวลลอปเม้นท์ |

ลงชื่อ.....เจ้าของโครงการ

(นางสาวน้ำฝน วงศ์สุวรรณ)

บริษัท นิว นอร์ดิก ดีเวลลอปเม้นท์ จำกัด



พฤศจิกายน 2559

หน้า 56/87

ลงชื่อ.....ผู้ชำนาญการสิ่งแวดล้อม

(นายอาหะหมัด เจ๊ะแม็ง)

บริษัท มาสเตอร์ ฟอ์ กรีน จำกัด



บริษัท มาสเตอร์ ฟอ์ กรีน จำกัด

ตารางที่ 2 (ต่อ) สรุปมาตรการป้องกันและแก้ไขผลกระทบสิ่งแวดล้อมและมาตรการติดตามตรวจสอบผลกระทบสิ่งแวดล้อมโครงการ New Nordic Trend-5 ตั้งอยู่ที่ ถนนพระตำหนัก ซอย 4 แยก 4 ตำบลหนองปรือ อำเภอบางละมุง จังหวัดชลบุรี (ระยะดำเนินการ)

| องค์ประกอบทางสิ่งแวดล้อม | ผลกระทบสิ่งแวดล้อมที่สำคัญ | มาตรการป้องกันและแก้ไขผลกระทบสิ่งแวดล้อม | มาตรการติดตามตรวจสอบผลกระทบสิ่งแวดล้อม |
|--------------------------|---|--|--|
| | หมายเลข 2.6 ให้ใช้ประโยชน์ที่ดินเพื่อการอยู่อาศัย สถาบันราชการ การสาธารณูปโภคและสาธารณูปการ เป็นส่วนใหญ่ ซึ่งจากการตรวจสอบ พบว่า โครงการมีความสอดคล้องและไม่ขัดกับกฎกระทรวงฉบับดังกล่าวแต่อย่างใด | โครงการมีอัตราส่วนอาคารต่อพื้นที่ดิน 2.94:1 (ไม่เกิน 5:1) มีอัตราส่วนพื้นที่ว่างต่อพื้นที่อาคารรวม ร้อยละ 22.28 (ไม่น้อยกว่า ร้อยละ 6) และมีที่ว่างปราศจากสิ่งปกคลุมร้อยละ 65.43 (ไม่น้อยกว่าร้อยละ 30) 2. จัดให้มีพื้นที่สีเขียวภายในโครงการขนาดพื้นที่รวม 310 ตารางเมตร เพื่อให้โครงการมีความกลมกลืนกับสภาพการใช้ประโยชน์ที่ดินโดยรอบ และเพื่อลดผลกระทบต่อการเปลี่ยนแปลงการใช้ประโยชน์ที่ดินจากเดิมเป็นที่ว่างมาเป็นอาคารชุดพักอาศัย ขนาดความสูง 7 ชั้น และชั้นใต้ดิน 1 ชั้น โดยจัดทำตามผังภูมิสถาปัตย์อย่างเคร่งครัด | จำกัด (นายณัฐฤกษ์ จินดาพงศ์เจริญ เบอร์ติดต่อ 081-596-2415) ในกรณีที่ยังไม่ได้ก่อตั้งนิติบุคคลอาคารชุด |
| 3.10 พื้นที่สีเขียว | ตามแนวทางการจัดทำรายงานการวิเคราะห์ผลกระทบสิ่งแวดล้อมของสำนักงานนโยบายและแผนทรัพยากรธรรมชาติและสิ่งแวดล้อม ระบุว่า “โครงการอาคารอยู่อาศัยรวม โครงการโรงแรม โครงการโรงพยาบาล โครงการอาคารสูงหรืออาคารขนาดใหญ่พิเศษ ให้จัดพื้นที่สีเขียวในสัดส่วนไม่น้อยกว่า 1 ตารางเมตรต่อผู้พักอาศัย 1 คน โดยจัดไว้ที่บริเวณชั้นล่างไม่น้อยกว่าร้อยละ 50 ของพื้นที่ทั้งหมด และจะต้องเป็นไม้ยืนต้นไม่น้อยกว่าร้อยละ 50 ของพื้นที่สีเขียวดังกล่าว” และตามแผนปฏิบัติการเชิงนโยบายด้านการจัดการพื้นที่สีเขียวชุมชนเมืองอย่างยั่งยืน คือ “กำหนดสัดส่วนของพื้นที่สีเขียวยั่งยืนในที่ว่างตาม พรบ. ควบคุมอาคาร พ.ศ.2522 โดยกำหนดให้พื้นที่สีเขียวยั่งยืน อย่างน้อยร้อยละ 50 ของพื้นที่ว่างโดยกฎกระทรวง ฉบับที่ 55 (พ.ศ.2543) ออกตามความในพระราชบัญญัติควบคุมอาคาร พ.ศ.2522 กำหนดให้อาคารอยู่อาศัย และอาคารอยู่อาศัยรวม ต้องมีที่ว่างไม่ | 1. ผู้พักอาศัยภายในโครงการ 192 คน จัดให้มีพื้นที่สีเขียวรวม 310 ตารางเมตร คิดเป็นอัตราส่วนพื้นที่สีเขียวต่อผู้พักอาศัย 1.62 ตารางเมตร/คน โดยเป็นพื้นที่สีเขียวบริเวณชั้นล่างทั้งหมด โดยปลูกไม้ยืนต้น 310 ตารางเมตร 2. พื้นที่สีเขียวให้มีการจัดผังภูมิสถาปัตย์ตามที่ได้ออกแบบไว้ 3. ตรวจสอบการเจริญเติบโตของต้นไม้ในบริเวณพื้นที่สีเขียวของโครงการ หากพบว่าไม้ต้นไม่เขียวเฉา หรือตาย ให้ทำการ 4. ตัดแต่งกิ่งไม้โดยควบคุมทั้งทรงพุ่ม และความสูงของลำต้นด้วยการตัดแต่งกิ่งไม้ด้านข้างและด้านบนออกทุกระยะ 6 เดือน/ครั้ง เพื่อป้องกันทรงพุ่มกิ่งก้านยื่นล้ำไปในเขตที่ดินของบุคคลอื่น 5. จัดให้มีการดูแลรักษา ตัดแต่งกิ่งต้นไม้ใหญ่ในระดับล่างบริเวณพื้นที่ที่ใช้เป็นจุดรวมพลบนพื้นที่สีเขียว เพื่อไม่ให้เป็นสิ่งกีดขวาง หรือเป็นการลดพื้นที่จุดรวมพลดังกล่าว 6. จัดให้มีการดูแลรักษาและต้องไม่มีการวางสิ่งขัง กีดขวางบนพื้นที่สีเขียวที่ใช้เป็นจุดรวมพล | - ตรวจสอบพรรณไม่ว่าเจริญเติบโต และมีความสมบูรณ์ สวยงามอยู่เสมอ • ผู้รับผิดชอบ : นิติบุคคลอาคารชุด / บริษัท นิว นอร์ดิก ดีเวลลอปเม้นท์ จำกัด (นายณัฐฤกษ์ จินดาพงศ์เจริญ เบอร์ติดต่อ 081-596-2415) ในกรณีที่ยังไม่ได้ก่อตั้งนิติบุคคลอาคารชุด |

ลงชื่อ.....
(นางสาวน้ำฝน วงศ์สุวรรณ)
บริษัท นิว นอร์ดิก ดีเวลลอปเม้นท์ จำกัด

เจ้าของโครงการ
New Nordic Development Co., Ltd.
พฤศจิกายน 2559
หน้า 57/87

ลงชื่อ.....
(นายอาหะหมัด เจ๊ะแม็ง)
บริษัท มาสเตอร์ ฟอว์ กรีน จำกัด

MASTER FOR GREEN CO., LTD.
บริษัท มาสเตอร์ ฟอว์ กรีน จำกัด

ตารางที่ 2 (ต่อ) สรุปมาตรการป้องกันและแก้ไขผลกระทบสิ่งแวดล้อมและมาตรการติดตามตรวจสอบผลกระทบสิ่งแวดล้อมโครงการ New Nordic Trend-5
ตั้งอยู่ที่ ถนนพระตำหนัก ซอย 4 แยก 4 ตำบลหนองปรือ อำเภอบางละมุง จังหวัดชลบุรี (ระยะดำเนินการ)

| องค์ประกอบทางสิ่งแวดล้อม | ผลกระทบสิ่งแวดล้อมที่สำคัญ | มาตรการป้องกันและแก้ไขผลกระทบสิ่งแวดล้อม | มาตรการติดตามตรวจสอบผลกระทบสิ่งแวดล้อม |
|---|---|--|--|
| | น้อยกว่า 30 ใน 100 ส่วนของพื้นที่ชั้นใดชั้นหนึ่งที่มีมากที่สุดของอาคาร” | 7.กำหนดให้มีการรดน้ำพื้นที่สีเขียว วันละ 2 ครั้ง | |
| 4. คุณค่าต่อคุณภาพชีวิต 4.1 สภาพเศรษฐกิจและสังคม | เนื่องจากบริเวณที่ตั้งโครงการปัจจุบัน เป็นพื้นที่ว่างรกร้างใช้ประโยชน์ ซึ่งสภาพแวดล้อมบริเวณใกล้เคียงโครงการ ประกอบด้วย อาคารพักอาศัยรวม (อาคารชุด) และอพาร์ทเมนต์ (แบบให้เช่า) อาคารโรงแรม อาคารพาณิชย์ใช้เพื่อการค้าขาย และอยู่อาศัยร่วมด้วยชุมชนพักอาศัย และที่ว่างรกร้างใช้ประโยชน์ เป็นต้น ดังนั้น การเกิดขึ้นของโครงการจึงมีความเหมาะสมและก่อให้เกิดผลดีต่อสภาพเศรษฐกิจและสังคม เพราะลักษณะของโครงการเป็นการใช้ประโยชน์พื้นที่อย่างคุ้มค่า ขณะเดียวกันก็สามารถรองรับความต้องการด้านที่อยู่อาศัยของคนในสังคมได้สูง นอกจากนี้ยังก่อให้เกิดการขยายตัวทางเศรษฐกิจในพื้นที่อีกด้วย กล่าวคือ เมื่อมีผู้มาพักอาศัยในโครงการแล้วจะทำให้มีการจับจ่ายใช้สอยในเรื่องที่พักอาศัย เครื่องอุปโภคบริโภค ฯลฯ อันเป็นผลให้เกิดการหมุนเวียนเงินตรามากขึ้น | 1.จัดให้มีกล่องรับฟังความคิดเห็นและมีเจ้าหน้าที่รับเรื่องร้องเรียนที่อาจจะเกิดขึ้น หากพบว่ามีเรื่องร้องเรียนจะจัดเจ้าหน้าที่เข้าตรวจสอบและแก้ไขปัญหาที่พบโดยทันที 2.จัดให้มีเจ้าหน้าที่รักษาความปลอดภัย ออกตรวจดูแลความเรียบร้อยตลอด 24 ชั่วโมง 3.จัดให้มีกล้องวงจรปิด CCTV บริเวณทางเข้า-ออกโครงการและบริเวณจุดอับต่างๆ ชั้นของอาคารพักอาศัยภายในโครงการ 4.ออกกฎระเบียบในการอยู่อาศัยร่วมกัน 5.ห้ามนำสัตว์เลี้ยงที่อาจก่อให้เกิดโรค หรือความรำคาญมาเลี้ยงภายในโครงการ 6.จัดให้มีเจ้าหน้าที่คอยดูแลระบบสาธารณูปโภค-สาธารณูปการภายในโครงการให้อยู่ในสภาพที่ดีและใช้งานได้ อย่างสม่ำเสมอและจัดสร้างป้อมยามและให้มีเจ้าหน้าที่รักษาความปลอดภัยประจำป้อมยามดูแลความเรียบร้อยบริเวณด้านหน้าของโครงการตลอดเวลา 7.โครงการจะต้องปฏิบัติตามมาตรการป้องกันและแก้ไขผลกระทบสิ่งแวดล้อม และมาตรการติดตามตรวจสอบผลกระทบสิ่งแวดล้อมอย่างเคร่งครัด เพื่อมิให้ส่งผลกระทบต่อชุมชนและประชาชนโดยรอบโครงการ | - |
| 4.2 อาชีวอนามัยและความปลอดภัย | เมื่อเปิดดำเนินการจะจัดให้มีระบบสุขาภิบาลสิ่งแวดล้อมต่างๆ ได้แก่ ระบบบำบัดน้ำเสีย ระบบ | 1.จัดให้มีพนักงานรักษาความปลอดภัยเพื่อคอยตรวจตราและรักษาความปลอดภัยให้กับผู้พักอาศัยในพื้นที่โครงการ | - |

ลงชื่อ.....
(นางสาวน้ำฝน วงศ์สุวรรณ)
บริษัท นิว นอร์ดิก ดีเวลลอปเม้นท์ จำกัด



พฤศจิกายน 2559
หน้า 58/87

ลงชื่อ.....
(นายอาหะหมัด เจ๊ะแม็ง)
บริษัท มาสเตอร์ ฟอ์ กรีน จำกัด



ASTER FOR GREEN CO.,LTD.
บริษัท มาสเตอร์ ฟอ์ กรีน จำกัด

ตารางที่ 2 (ต่อ) สรุปมาตรการป้องกันและแก้ไขผลกระทบสิ่งแวดล้อมและมาตรการติดตามตรวจสอบผลกระทบสิ่งแวดล้อมโครงการ New Nordic Trend-5 ตั้งอยู่ที่ ถนนพระตำหนัก ซอย 4 แยก 4 ตำบลหนองปรือ อำเภอบางละมุง จังหวัดชลบุรี (ระยะดำเนินการ)

| องค์ประกอบทางสิ่งแวดล้อม | ผลกระทบสิ่งแวดล้อมที่สำคัญ | มาตรการป้องกันและแก้ไขผลกระทบสิ่งแวดล้อม | มาตรการติดตามตรวจสอบผลกระทบสิ่งแวดล้อม |
|--|--|---|--|
| | <p>ระบายน้ำและป้องกันน้ำท่วม ระบบประปา การจัดการด้านมูลฝอย พร้อมทั้งจัดให้มีพนักงานรักษาความปลอดภัยเพื่อคอยตรวจตราและรักษาความปลอดภัยให้กับผู้พักอาศัยในพื้นที่โครงการตลอด 24 ชั่วโมง รวมถึงระบบโทรทัศน์วงจรปิดที่ติดตั้งไว้จุดสำคัญๆ ของอาคาร และโครงการยังอยู่ในพื้นที่ความรับผิดชอบของสถานีตำรวจภูธรบางละมุง ซึ่งมีการจัดกำลังเจ้าหน้าที่ตำรวจและสายตรวจเพื่อคอยตรวจตราดูแลความปลอดภัยให้กับประชาชนตลอด 24 ชั่วโมง ซึ่งมีศักยภาพเพียงพอที่จะให้ความคุ้มครองในชีวิตและทรัพย์สินของประชาชน ได้อย่างมีประสิทธิภาพ ดังนั้นเมื่อเปิดดำเนินโครงการแล้ว ผลกระทบเรื่องสาธารณสุข อาชีวอนามัย และความปลอดภัยไม่เพียงพอ คาดว่าจะเกิดผลกระทบน้อยมาก</p> | <p>ตลอด 24 ชั่วโมง 2.ติดตั้งกล้องโทรทัศน์วงจรปิด (CCTV) โดยโครงการเลือกชนิด IP camera ซึ่งเหมาะสำหรับการใช้ในจุดที่ต้องการเฝ้าระวังหรือต้องการบันทึกโดยต้องใช้งานร่วมกับระบบบันทึกภาพเพื่อให้สามารถนำภาพที่ได้จากกล้องโทรทัศน์วงจรปิดดูย้อนหลัง เพราะฉะนั้นการใช้กล้องโทรทัศน์วงจรปิดจึงใช้สำหรับการเก็บบันทึกเหตุการณ์ที่เกิดขึ้นเพื่อใช้สำหรับเป็นหลักฐานในการค้นหาหรือใช้เพื่อสังเกตการณ์ 3.ติดตั้งระบบ access control ด้วยระบบ keycard ซึ่งเป็นระบบควบคุมการเข้า-ออกด้วยเทคโนโลยีที่ทันสมัยที่ใช้กับบัตรอิเล็กทรอนิกส์หรือสมาร์ทการ์ดผู้ใช้จะถูกกำหนดสถานะในการเข้า-ออกในพื้นที่โครงการ</p> | |
| <p>4.3 ด้านสุขภาพ และสาธารณสุข 1. ด้านสุขภาพกาย</p> | <p>โรคระบบทางเดินหายใจ ในระยะเปิดดำเนินการกิจกรรมที่อาจทำให้เกิดผลกระทบต่อสุขภาพด้านระบบทางเดินหายใจ สาเหตุมาจากฝุ่นละอองและมลพิษที่เกิดจากการจราจรของรถภายในโครงการ โดยเฉพาะการสันดาปของเครื่องยนต์และอาจเกิดจากระบบระบายอากาศไม่ดี อากาศถ่ายเทไม่สะดวก จำเป็นต้องให้มีการกำหนดมาตรฐานป้องกันและแก้ไข เพื่อผลกระทบดังกล่าว</p> | <p>1.ฉีดล้างทำความสะอาดถนนและทางวิ่งภายในโครงการทุกๆ 6 เดือน/ครั้ง 2.จัดให้มีพื้นที่สีเขียวภายในโครงการ เพื่อช่วยลดการฟุ้งกระจายของฝุ่นละออง และช่วยดูดซับมลพิษที่เกิดขึ้นจากยานพาหนะที่เข้า-ออกโครงการ 3.ติดตั้งป้ายห้ามติดตั้งเครื่องยนต์ทิ้งไว้บริเวณที่จอดรถภายในโครงการให้เห็นได้อย่างชัดเจนอย่างทั่วถึง 4.ออกแบบอาคารให้มีช่องเปิด โถง และติดตั้งพัดลมระบายอากาศ เพื่อให้อากาศภายในอาคารถ่ายเทได้สะดวก</p> | - |

ลงชื่อ.....
 (นางสาวน้ำฝน วงศ์สุวรรณ)
 บริษัท นิว นอร์ดิก ดีเวลลอปเม้นท์ จำกัด

เจ้าของโครงการ

 พฤศจิกายน 2559
 หน้า 59/87

ลงชื่อ.....
 (นายอาหะหมัด เจ๊ะแม็ง)
 บริษัท มาสเตอร์ ฟอว์ กรีน จำกัด

ASTER FOR GREEN CO.,LTD.
 บริษัท มาสเตอร์ ฟอว์ กรีน จำกัด

ตารางที่ 2 (ต่อ) สรุปมาตรการป้องกันและแก้ไขผลกระทบสิ่งแวดล้อมและมาตรการติดตามตรวจสอบผลกระทบสิ่งแวดล้อมโครงการ New Nordic Trend-5
ตั้งอยู่ที่ ถนนพระตำหนัก ซอย 4 แยก 4 ตำบลหนองปรือ อำเภอบางละมุง จังหวัดชลบุรี (ระยะดำเนินการ)

| องค์ประกอบทางสิ่งแวดล้อม | ผลกระทบสิ่งแวดล้อมที่สำคัญ | มาตรการป้องกันและแก้ไขผลกระทบสิ่งแวดล้อม | มาตรการติดตามตรวจสอบผลกระทบสิ่งแวดล้อม |
|--------------------------|---|---|--|
| | | 5.ตรวจสอบช่องระบายอากาศภายในโครงการไม่ให้มีสิ่งกีดขวางระบายอากาศ | |
| | โรคระบบทางเดินอาหาร พฤติกรรมที่อาจก่อให้เกิดผลกระทบต่อสุขภาพ โดยเฉพาะการเกิดโรคในระบบทางเดินอาหารมักเกิดจากสาเหตุ เช่น การดื่มน้ำหรือรับประทานอาหารที่ไม่สะอาด การรับประทานอาหารสุกๆ ดิบๆ และเกิดจากการที่ใช้ภาชนะที่ใส่อาหารหรือน้ำดื่มที่ไม่สะอาด เพื่อลดสาเหตุที่อาจก่อให้เกิดผลกระทบต่อสุขภาพดังกล่าวทางโครงการต้องปฏิบัติตามมาตรการที่กำหนดไว้อย่างเคร่งครัด | 1.รณรงค์ให้รับประทานอาหารที่สะอาด ปรุงสุกใหม่ๆ และล้างมือก่อนรับประทานอาหาร ด้วยการเขียนป้ายคำขวัญติดป้ายเชื้อโรคที่ทำให้เกิดโรค 2.ดูแลความสะอาดของภาชนะที่ใส่อาหารหรือน้ำดื่ม เป็นต้น | |
| | โรคผิวหนัง ผลกระทบต่อสุขภาพที่อาจก่อให้เกิดโรคผิวหนังเช่น การแพ้ฝุ่นละอองหรือสารเคมี การสวมเสื้อผ้าที่ไม่สะอาด มีการอับชื้นเป็นระยะเวลานาน มีการสัมผัสกับที่น้ำสกปรก เช่น น้ำทิ้งที่ใช้รดต้นไม้ เป็นต้น เกิดจากการลุยน้ำที่น้ำท่วมขัง และมีเชื้อโรค ดังนั้นเพื่อลดสาเหตุที่อาจก่อให้เกิดผลกระทบต่อสุขภาพดังกล่าวทางโครงการต้องปฏิบัติตามมาตรการที่กำหนดไว้อย่างเคร่งครัด | 1.ฉีดล้างทำความสะอาดถนนและทางวิ่งภายในโครงการอย่างสม่ำเสมอ 2.ออกกฎระเบียบมิให้มีการกวาดฝุ่นละอองหรือมูลฝอย มากองไว้บริเวณทางเดิน 3.จัดให้มีการทวน้ำรองรับน้ำหลากภายในโครงการ มิให้น้ำท่วมขังภายในพื้นที่โครงการ 4.หมั่นตรวจสอบดูแลบ่อพักของระบบระบายน้ำทุกเดือน เพื่อป้องกันมิให้มีการสะสมของตะกอนดินในบ่อพัก ที่เป็นสาเหตุให้เกิดการอุดตัน ซึ่งเป็นอุปสรรคในการระบายน้ำ | |
| | โรคที่มีสัตว์เป็นพาหะนำโรค ผลกระทบต่อสุขภาพ ที่เกิดจากโรคที่มีสัตว์เป็นพาหะนำโรค สาเหตุโดยส่วนใหญ่มาจากการที่ได้รับเชื้อจากการสัมผัสกับผู้ป่วย หรืออยู่ร่วมกับผู้ป่วยเป็นระยะเวลานาน เช่น โรคไข้หวัด โรคฉี่หนู เป็นต้น สัมผัสหรือ | 1.ออกแบบอาคารให้มีช่องเปิดโล่ง หรือติดตั้งพัดลมระบายอากาศ เพื่อให้อากาศภายในอาคารถ่ายเทได้สะดวก ลดปริมาณการสะสมของเชื้อโรคที่ลอยอยู่ในอากาศ จากการไอหรือจามของผู้ป่วย | |

ลงชื่อ.....
(นางสาวน้ำฝน วงศ์สุวรรณ)
บริษัท นิว นอร์ดิก ดีเวลลอปเม้นท์ จำกัด



พฤศจิกายน 2559
หน้า 60/87

ลงชื่อ.....
(นายอาหะหมัด เจ๊ะแม็ง)
บริษัท มาสเตอร์ ฟอว์ กรีน จำกัด



ตารางที่ 3 (ต่อ) มาตรการติดตามตรวจสอบผลกระทบสิ่งแวดล้อม โครงการ New Nordic Trend-5

ตั้งอยู่ที่ ถนนพระตำหนัก ขอย 4 แยก 4 ตำบลหนองปรือ อำเภอบางละมุง จังหวัดชลบุรี (ระยะก่อสร้าง)

| ดัชนีคุณภาพสิ่งแวดล้อม | บริเวณที่ตรวจสอบ | พารามิเตอร์ | วิธีการตรวจสอบ | ความถี่ในการตรวจวัด | ผู้รับผิดชอบ |
|------------------------|--|---|---|--|---|
| | | | | หลังจากนั้นตรวจวัดเดือนละ 1 ครั้ง ตลอดระยะก่อสร้าง | เบอร์ติดต่อ 081-596-2415) |
| 3. การระบายน้ำ | - ท่อระบายน้ำในพื้นที่โครงการ | - การอุดตันของเศษขยะ เศษอาหาร หิน ทราย และตะกอนดินในรางระบายน้ำ | - ตรวจสอบประสิทธิภาพของระบบระบายน้ำภายในพื้นที่ก่อสร้าง | - เดือนละ 1 ครั้ง ตลอดระยะก่อสร้าง | - บริษัท นิว นอร์ดิก ดีเวลลอปเม้นท์ จำกัด (นายณัฐกฤษณ์ จินดาพงศ์เจริญ เบอร์ติดต่อ 081-596-2415) |
| 4. ความปลอดภัยสาธารณะ | - บริเวณที่พักคนงานก่อสร้างโครงการ | - ชื่อคนงานก่อสร้างให้ตรงกับทะเบียนประวัติที่จัดทำไว้ - ปัญหาที่เกิดจากคนงาน ได้แก่ การทะเลาะวิวาท อาชญากรรม | - ตรวจสอบชื่อคนงานก่อสร้างให้ตรงกับทะเบียนประวัติที่จัดทำไว้ - ตรวจสอบปัญหาที่เกิดจากคนงาน ได้แก่ การทะเลาะวิวาท อาชญากรรม | - ทุกๆ วัน ตลอดระยะก่อสร้าง | - บริษัท นิว นอร์ดิก ดีเวลลอปเม้นท์ จำกัด (นายณัฐกฤษณ์ จินดาพงศ์เจริญ เบอร์ติดต่อ 081-596-2415) |
| 5. การป้องกันอัคคีภัย | - บริเวณที่ติดตั้งถังดับเพลิง - บริเวณพื้นที่ก่อสร้าง - บริเวณสายไฟและอุปกรณ์เครื่องจักร | - สภาพการใช้งาน - บันทึกสาเหตุการเกิดอัคคีภัย/อุบัติเหตุ - สภาพการใช้งาน | - ตรวจสอบการใช้งาน - ตรวจสอบและบันทึกสถิติการเกิดอัคคีภัย/อุบัติเหตุ - ตรวจสอบการใช้งาน | - ทุก 6 เดือน/ครั้ง ตลอดระยะก่อสร้าง - ทุกสัปดาห์ ตลอดระยะก่อสร้าง - ทุกสัปดาห์ ตลอดระยะก่อสร้าง | - บริษัท นิว นอร์ดิก ดีเวลลอปเม้นท์ จำกัด (นายณัฐกฤษณ์ จินดาพงศ์เจริญ เบอร์ติดต่อ 081-596-2415) |
| 6. การจราจร | - ถนนสาธารณะที่รถขนส่งวัสดุและอุปกรณ์การก่อสร้าง | - ความเร็วและการกีดขวางการจราจร - สภาพถนน | - ตรวจสอบความเร็วและการกีดขวางการจราจร - สภาพถนนสาธารณะและการขรุขระเสียหาย | - ทุกๆ วัน ตลอดระยะก่อสร้าง | - บริษัท นิว นอร์ดิก ดีเวลลอปเม้นท์ จำกัด (นายณัฐกฤษณ์ จินดาพงศ์เจริญ เบอร์ติดต่อ 081-596-2415) |

หมายเหตุ โครงการต้องจัดทำรายงานผลการปฏิบัติตามมาตรการป้องกันและแก้ไขผลกระทบสิ่งแวดล้อมและมาตรการติดตามตรวจสอบผลกระทบสิ่งแวดล้อม ทุก 6 เดือน พร้อมทั้งจัดส่งรายงาน

ให้สำนักงานนโยบายและแผนทรัพยากรธรรมชาติและสิ่งแวดล้อม (สผ.) จังหวัดชลบุรี และเมืองพัทยา

ผู้รับผิดชอบ บริษัท นิว นอร์ดิก ดีเวลลอปเม้นท์ จำกัด (นายณัฐกฤษณ์ จินดาพงศ์เจริญ เบอร์ติดต่อ 081-596-2415)

MASTER FOR GREEN CO., LTD.
บริษัท มาสเตอร์ ฟอว์ กรีน จำกัด

ลงชื่อ.....
(นางสาวน้ำฝน วงศ์สุวรรณ)
บริษัท นิว นอร์ดิก ดีเวลลอปเม้นท์ จำกัด



พฤศจิกายน 2559
หน้า 69/87

ลงชื่อ.....
(นายอาหะหมัด เจ๊ะแม็ง)
บริษัท มาสเตอร์ ฟอว์ กรีน จำกัด

ตารางที่ 4 มาตรการติดตามตรวจสอบผลกระทบสิ่งแวดล้อม โครงการ New Nordic Trend-5
ตั้งอยู่ที่ ถนนพระตำหนัก ซอย 4 แยก 4 ตำบลหนองปรือ อำเภอบางละมุง จังหวัดชลบุรี (ระยะดำเนินการ)

| ดัชนีคุณภาพสิ่งแวดล้อม | บริเวณที่ตรวจสอบ | พารามิเตอร์ | วิธีการตรวจสอบ | ความถี่ในการตรวจวัด | ผู้รับผิดชอบ |
|---------------------------------|---|---|--|--|--|
| 1. คุณภาพน้ำ - คุณภาพน้ำทิ้ง | - บ่อตรวจคุณภาพน้ำ (บ่อพักสุดท้ายก่อนออกสู่ภายนอกโครงการ) | - pH (ค่าระหว่าง 5-9) - BOD (ไม่เกิน 20 มิลลิกรัมต่อลิตร) - Suspended Solids (ไม่เกิน 30 มิลลิกรัมต่อลิตร) - Sulfide (ไม่เกิน 1.0 มิลลิกรัมต่อลิตร) - Total Dissolved Solids (ไม่เกิน 500 มิลลิกรัมต่อลิตร) - Settleable Solids (ไม่เกิน 0.5 มิลลิกรัมต่อลิตร) - Fat Oil and Grease (ไม่เกิน 20 มิลลิกรัมต่อลิตร) - TKN (ไม่เกิน 35 มิลลิกรัมต่อลิตร) - ค่าแบคทีเรียกลุ่มโคลิฟอร์มทั้งหมด (ไม่เกิน 4,000 MPN ต่อ 100 มิลลิลิตร) โครงการต้องตรวจคุณภาพน้ำหลังการบำบัดให้มีค่าเป็นไปตามมาตรฐานที่กำหนดทุกพารามิเตอร์ | - เก็บและวิเคราะห์ตัวอย่างตามกฎหมายกำหนด - เก็บสถิติและข้อมูลซึ่งแสดงผลการทำงานของระบบบำบัดน้ำเสียในแต่ละวันและจัดทำบันทึกรายละเอียดดังกล่าวตามแบบ ทส.1 - จัดทำรายงานสรุปผลการทำงานของระบบบำบัดน้ำเสียในแต่ละเดือนตามแบบ ทส.2 และเสนอรายงานดังกล่าวต่อเมืองพัทยา ภายในวันที่ 15 ของเดือนถัดไป หรือรายงานด้วยวิธีการทางอิเล็กทรอนิกส์ ตามที่อธิบดีกรมควบคุมมลพิษประกาศกำหนด | - เดือนละ 1 ครั้ง ตลอดระยะดำเนินการ - ดำเนินการเก็บสถิติและข้อมูลซึ่งแสดงผลการทำงานของระบบบำบัดน้ำเสียในแต่ละวันและจัดทำบันทึกรายละเอียดดังกล่าวตามแบบ ทส.1 เก็บไว้ภายในพื้นที่โครงการเป็นระยะเวลา 2 ปี นับตั้งแต่วันที่มีการเก็บสถิติและข้อมูลนั้น - เสนอรายงานต่อเมืองพัทยา ภายในวันที่ 15 ของเดือนถัดไป | ● ผู้รับผิดชอบ : นิติบุคคลอาคารชุด/บริษัท นิว นอร์ดิก ดีเวลลอปเม้นท์ จำกัด (นายณัฐกฤษณ์ จินดาพงศ์ เจริญ เบอร์ติดต่อ 081-596-2415) ในกรณีที่ยังไม่ได้ก่อตั้งนิติบุคคลอาคารชุด |
| 2. น้ำใช้ | - เส้นท่อประปา - ถังเก็บน้ำใต้ดิน | - การแตกหรือรั่วซึมของท่อประปา - โครงสร้างของถังเก็บน้ำชั้นใต้ดินและชั้นดาดฟ้า รอยแตกร้าว เพื่อป้องกันการปนเปื้อนของมลพิษจากภายนอก ซึ่งอาจมีผลต่อสุขภาพของผู้พักอาศัย - สภาพพื้นผิวของเสา และสีที่ทาเคลือบผิววัสดุให้อยู่ในสภาพดี ไม่หลุดกร่อน | - ตรวจสอบการแตก/รั่วซึมของท่อประปา - ตรวจสอบโครงสร้าง/การเคลือบผิว/การทำความสะอาดถังเก็บน้ำใต้ดิน | - เดือนละ 1 ครั้ง ตลอดระยะดำเนินการ - ทุก 6 เดือน ตลอดระยะดำเนินการ | ● ผู้รับผิดชอบ : นิติบุคคลอาคารชุด / บริษัท นิว นอร์ดิก ดีเวลลอปเม้นท์ จำกัด (นายณัฐกฤษณ์ จินดาพงศ์ เจริญ เบอร์ติดต่อ 081-596-2415) ในกรณีที่ยังไม่ได้ก่อตั้งนิติบุคคลอาคารชุด |

 **ASTER FOR GREEN CO.,LTD.**
บริษัท มาสเตอร์ ฟอว์ กรีน จำกัด

ลงชื่อ.....
(นางสาวน้ำฝน วงศ์สุวรรณ)
บริษัท นิว นอร์ดิก ดีเวลลอปเม้นท์ จำกัด



พฤศจิกายน 2559

ลงชื่อ.....
(นายอหะหมัด เจ๊ะแม็ง)
บริษัท มาสเตอร์ ฟอว์ กรีน จำกัด

ตารางที่ 4 (ต่อ) มาตรการติดตามตรวจสอบผลกระทบสิ่งแวดล้อม โครงการ New Nordic Trend-5
ตั้งอยู่ที่ ถนนพระตำหนัก ซอย 4 แยก 4 ตำบลหนองปรือ อำเภอบางละมุง จังหวัดชลบุรี (ระยะดำเนินการ)

| ดัชนีคุณภาพสิ่งแวดล้อม | บริเวณที่ตรวจสอบ | พารามิเตอร์ | วิธีการตรวจสอบ | ความถี่ในการตรวจวัด | ผู้รับผิดชอบ |
|------------------------------------|------------------|--|--|--|---|
| | | <ul style="list-style-type: none"> - จัดให้มีอุปกรณ์ช่วยชีวิตดังนี้ <ol style="list-style-type: none"> 1. โฟมช่วยชีวิต อย่างน้อย 2 อัน 2. ห่วงชูชีพ ขนาดเส้นผ่านศูนย์กลาง 15 นิ้ว หรือทุ่นลอย ผูกเอาไว้กับเชือกยาวไม่น้อยกว่าความกว้างของสระว่ายน้ำ อย่างน้อย 2 อัน 3. ไม้ช่วยชีวิต หรือวัตถุอื่นใดมีความยาวไม่น้อยกว่า 3.5 ม. น้ำหนักเบา อย่างน้อย 1 อัน และต้องวางไว้ที่ปลายลู่วิ่งของสระว่ายน้ำ 4. เครื่องช่วยหายใจ สำหรับผู้ใหญ่ และสำหรับเด็ก อย่างละ 1 ชุด 5. ห้องปฐมพยาบาลพร้อมชุดปฐมพยาบาลที่พร้อมใช้งานได้ตลอดเวลาไว้ประจำสระว่ายน้ำ และอยู่ในบริเวณที่ใกล้ที่สุด - อุปกรณ์สื่อสารที่สามารถติดต่อบุคคลหรือสถานที่สำคัญๆ เช่น โรงพยาบาล และสถานีตำรวจ เพื่อขอความช่วยเหลือเมื่อเกิดเหตุฉุกเฉินต่างๆ เช่น เพลิงไหม้ หรือมีคนจมน้ำ และต้องปิดประกาศหมายเลขโทรศัพท์ของสถานที่ดังกล่าวไว้ในที่เห็นได้ชัดเจนและเป็นข้อมูลปัจจุบันอยู่เสมอ | <ul style="list-style-type: none"> - ตรวจสอบสภาพและอุปกรณ์ต่างๆ หากพบอยู่ในสภาพไม่สมบูรณ์ ชำรุดเสียหายให้รีบซ่อมแซมหรือปรับปรุงทันที - ตรวจสอบอุปกรณ์สื่อสาร | <ul style="list-style-type: none"> - ทุกวัน ตลอดระยะดำเนินการ - ทุกวัน ตลอดระยะดำเนินการ | เจริญ เบอร์ติดต่อ 081-596-2415) ในกรณีที่ยังไม่ได้ก่อตั้งนิติบุคคลอาคารชุด |
| 3) คุณภาพน้ำในสระว่ายน้ำระบบคลอรีน | - สระว่ายน้ำ | <ul style="list-style-type: none"> - ไส้ สะอาด ไม่มีเศษขยะหรือเศษใบไม้ในสระว่ายน้ำ - ความเป็นกรด-ด่าง (pH) | - ตรวจวัดคุณภาพน้ำภายในสระว่ายน้ำจำนวน 2 จุด โดยพิจารณาเก็บตัวอย่างในบริเวณจุดที่มีประชาชนใช้บริการเบาบาง และหนาแน่น | - วันละ 2 ครั้ง ในช่วงก่อนเปิด และหลังปิดบริการ ตลอดระยะดำเนินการ | <ul style="list-style-type: none"> ● ผู้รับผิดชอบ : นิติบุคคลอาคารชุด/บริษัท นิว นอร์ดิก ดีเวลลอปเม้นท์ จำกัด (นายณัฐกฤษฏ์ จินดาพงศ์ |

ลงชื่อ.....
(นางสาวน้ำฝน วงศ์สุวรรณ)
บริษัท นิว นอร์ดิก ดีเวลลอปเม้นท์ จำกัด

เจ้าของโครงการ
New Nordic Development Co., Ltd.
พฤศจิกายน 2559
หน้า 72/87

ลงชื่อ.....
(นายอาหะหมัด เจ๊ะแม็ง)
บริษัท มาสเตอร์ ฟอ์ กรีน จำกัด

ผู้ดำเนินการสิ่งแวดล้อม
ASTER FOR GREEN CO., LTD.
บริษัท มาสเตอร์ ฟอ์ กรีน จำกัด

ตารางที่ 4 (ต่อ) มาตรการติดตามตรวจสอบผลกระทบสิ่งแวดล้อม โครงการ New Nordic Trend-5
ตั้งอยู่ที่ ถนนพระตำหนัก ขอย 4 แยก 4 ตำบลหนองปรือ อำเภอบางละมุง จังหวัดชลบุรี (ระยะดำเนินการ)

| ดัชนีคุณภาพสิ่งแวดล้อม | บริเวณที่ตรวจสอบ | พารามิเตอร์ | วิธีการตรวจสอบ | ความถี่ในการตรวจวัด | ผู้รับผิดชอบ |
|------------------------|--|---|--|--|--|
| | | <ul style="list-style-type: none"> - ปริมาณคลอรีนอิสระคงเหลือ (Free Chlorine) - ปริมาณโคลิฟอร์มทั้งหมด - (Total Coliform Bacteria) - ปริมาณฟีคอลโคลิฟอร์ม - (Fecal Coliform Bacteria) - จุลินทรีย์หรือตัวบ่งชี้จุลินทรีย์ที่ทำให้เกิดโรค ได้แก่ <i>Escherichia coli</i>, <i>Streptococcus aureus</i> และ <i>Seudomonas aeruginosa</i> | <ul style="list-style-type: none"> - เก็บตัวอย่างน้ำเพื่อตรวจวัด ขณะที่มีผู้ใช้บริการสรวายน้ำมากที่สุด | -ทุก 1 เดือน ตลอดระยะดำเนินการ | เจริญ เบอร์ติดต่อ 081-596-2415) ในกรณีที่ยังไม่ได้ก่อตั้งนิติบุคคลอาคารชุด |
| 4. มลฝอย | <ul style="list-style-type: none"> - บริเวณห้องพักมูลฝอยประจำชั้นและห้องพักมูลฝอยรวมของโครงการ - แม่บ้าน/ผู้ปฏิบัติงานเกี่ยวกับการคัดแยกและเก็บขนมูลฝอย | <ul style="list-style-type: none"> - ปริมาณมูลฝอยตกค้าง - ความสะอาด - ตรวจสอบสุขภาพประจำปี | <ul style="list-style-type: none"> - ตรวจสอบการตกค้างมูลฝอย - การทำความสะอาดห้องพักมูลฝอยรวม - ติดตามผลการตรวจสอบสุขภาพประจำปี | <ul style="list-style-type: none"> - ทุก ๆ วัน ตลอดระยะดำเนินการ - ปีละ 1 ครั้ง ตลอดระยะดำเนินการ | <ul style="list-style-type: none"> ● ผู้รับผิดชอบ : นิติบุคคลอาคารชุด/บริษัท นิว นอร์ดิก ดีเวลลอปเม้นท์ จำกัด (นายณัฐกฤษฏ์ จินดาพงศ์ เจริญ เบอร์ติดต่อ 081-596-2415) ในกรณีที่ยังไม่ได้ก่อตั้งนิติบุคคลอาคารชุด |
| 5. ระบบป้องกันอัคคีภัย | <ol style="list-style-type: none"> อุปกรณ์ในระบบป้องกันและสัญญาณเตือนอัคคีภัย ระบบจ่ายไฟฟ้าสำรอง ป้ายและเครื่องหมายแสดงการหนีไฟและแผนผังเส้นทางหนีไฟ อุปกรณ์ดับเพลิง <ul style="list-style-type: none"> - เครื่องดับเพลิงแบบหัวได้ | <ul style="list-style-type: none"> - สภาพพร้อมใช้งาน - มีแบตเตอรี่สำรองอยู่ตลอดเวลา และมีสภาพพร้อมใช้งาน - สภาพดีมองเห็นชัดเจนและไม่ลบลบเลือน - สภาพพร้อมใช้งาน - อายุการใช้งาน | <ul style="list-style-type: none"> - ตรวจสอบการใช้งาน - ตรวจสอบอุปกรณ์และการใช้งาน - ตรวจสอบสภาพพร้อมใช้งาน - ตรวจสอบสภาพภายนอกพร้อมใช้งาน - ตรวจสอบสภาพภายนอกพร้อมใช้งาน | <ul style="list-style-type: none"> - ตรวจสอบประสิทธิภาพของอุปกรณ์ระบบดับเพลิงประจำทุก 6 เดือน ตลอดระยะดำเนินการ | <ul style="list-style-type: none"> ● ผู้รับผิดชอบ : นิติบุคคลอาคารชุด / บริษัท นิว นอร์ดิก ดีเวลลอปเม้นท์ จำกัด (นายณัฐกฤษฏ์ จินดาพงศ์ เจริญ เบอร์ติดต่อ 081-596-2415) ในกรณีที่ยังไม่ได้ก่อตั้งนิติบุคคลอาคารชุด |

ASTER FOR GREEN CO.,LTD.
บริษัท มาสเตอร์ ฟอว์ กรีน จำกัด

ลงชื่อ.....
(นางสาวน้ำฝน วงศ์สุวรรณ)
บริษัท นิว นอร์ดิก ดีเวลลอปเม้นท์ จำกัด

เจ้าของโครงการ
พ.ศ. ๒๕๖๕
หน้า 73/87

ลงชื่อ.....
(นายอาหะหมัด เจ๊ะแม็ง)
บริษัท มาสเตอร์ ฟอว์ กรีน จำกัด

ตารางที่ 4 (ต่อ) มาตรการติดตามตรวจสอบผลกระทบสิ่งแวดล้อม โครงการ New Nordic Trend-5
ตั้งอยู่ที่ ถนนพระตำหนัก ซอย 4 แยก 4 ตำบลหนองปรือ อำเภอบางละมุง จังหวัดชลบุรี (ระยะดำเนินการ)

| ดัชนีคุณภาพสิ่งแวดล้อม | บริเวณที่ตรวจสอบ | พารามิเตอร์ | วิธีการตรวจสอบ | ความถี่ในการตรวจวัด | ผู้รับผิดชอบ |
|------------------------------|--|--|--|-------------------------------------|--|
| | <ul style="list-style-type: none"> - หัวรับน้ำดับเพลิง - ถังเก็บน้ำใช้และน้ำดับเพลิง - สายฉีดน้ำดับเพลิงและตู้เก็บสายฉีด (FHC) 5.บันไดหนีไฟและเส้นทางในการหนีไฟ | <ul style="list-style-type: none"> - สภาพพร้อมใช้งาน - เข้าถึงได้สะดวก - สภาพของถัง - ระดับน้ำในถัง - สภาพพร้อมใช้งาน - ไม่มีสิ่งกีดขวาง | <ul style="list-style-type: none"> - ตรวจสอบสภาพภายนอกพร้อมใช้งาน - ตรวจสอบระดับน้ำในถัง - ตรวจสอบสภาพภายนอกพร้อมใช้งาน - ตรวจสอบสิ่งกีดขวางและสภาพพร้อมใช้งาน | | |
| 6. การจราจร | - ป้ายสัญญาณจราจรต่างๆในโครงการ | - ป้ายสัญญาณจราจรต่างๆ มีสภาพดี พร้อมใช้งาน | - ตรวจสอบสภาพของป้ายจราจร | - ทุก 6 เดือน ตลอดระยะดำเนินการ | <ul style="list-style-type: none"> ● ผู้รับผิดชอบ : นิติบุคคลอาคารชุด/บริษัท นิว นอร์ดิก ดีเวลลอปเม้นท์ จำกัด (นายณัฐกฤษฏ์ จินดาพงศ์ เจริญ เบอร์ติดต่อ 081-596-2415) ในกรณีที่ยังไม่ได้ก่อตั้งนิติบุคคลอาคารชุด |
| 7. อาชีวอนามัยและความปลอดภัย | พื้นที่โครงการ - กรณีที่ภายในโครงการมีการปรับปรุงซ่อมแซม เช่น การทาสีภายใน/ภายนอกอาคาร การซ่อมบำรุงผิวจราจร การขุดลอกท่อระบายน้ำ ฯลฯ | <ul style="list-style-type: none"> - ติดตั้งป้ายเตือนให้ระวังบริเวณปรับปรุง/ซ่อมแซม - ไม่มีสิ่งกีดขวาง | - ตรวจสอบสภาพการใช้งานและการติดตั้งป้ายเตือนช่วงปรับปรุง | - ทุก 6 เดือน ตลอดระยะดำเนินการ | <ul style="list-style-type: none"> ● ผู้รับผิดชอบ : นิติบุคคลอาคารชุด/บริษัท นิว นอร์ดิก ดีเวลลอปเม้นท์ จำกัด (นายณัฐกฤษฏ์ จินดาพงศ์ เจริญ เบอร์ติดต่อ 081-596-2415) ในกรณีที่ยังไม่ได้ก่อตั้งนิติบุคคลอาคารชุด |
| 8. การระบายน้ำ | - รอยรั่วหรือรอยแตกหักของท่อระบายน้ำ | - รอยรั่วหรือรอยแตกหักของท่อระบายน้ำ | - ตรวจสอบรอยรั่ว/แตกหักของท่อระบายน้ำ | - เดือนละ 1 ครั้ง ตลอดระยะดำเนินการ | <ul style="list-style-type: none"> ● ผู้รับผิดชอบ : นิติบุคคลอาคารชุด/บริษัท นิว นอร์ดิก ดีเวลลอปเม้นท์ จำกัด (นายณัฐกฤษฏ์ จินดาพงศ์ เจริญ |

ลงชื่อ.....
(นางสาวนำฝน วงศ์สุวรรณ)
บริษัท นิว นอร์ดิก ดีเวลลอปเม้นท์ จำกัด

เจ้าของโครงการ



พฤศจิกายน 2559
หน้า 74/87

ASTER FOR GREEN CO., LTD.
บริษัท มาสเตอร์ ฟอ์ กรีน จำกัด

ลงชื่อ.....ผู้ชำนาญการสิ่งแวดล้อม

(นายอาหะหมัด เจ๊ะแม็ง)
บริษัท มาสเตอร์ ฟอ์ กรีน จำกัด

ตารางที่ 4 (ต่อ) มาตรการติดตามตรวจสอบผลกระทบสิ่งแวดล้อม โครงการ New Nordic Trend-5
ตั้งอยู่ที่ ถนนพระตำหนัก ขอย 4 แยก 4 ตำบลหนองปรือ อำเภอบางละมุง จังหวัดชลบุรี (ระยะดำเนินการ)

| ดัชนีคุณภาพสิ่งแวดล้อม | บริเวณที่ตรวจสอบ | พารามิเตอร์ | วิธีการตรวจสอบ | ความถี่ในการตรวจวัด | ผู้รับผิดชอบ |
|--------------------------------------|---|---|---|--|---|
| | | | | | เบอร์ติดต่อ 081-596-2415) ในกรณีที่ยังไม่ได้ก่อตั้งนิติบุคคลอาคารชุด |
| 9. ระบบระบายอากาศ | - ช่องระบายอากาศธรรมชาติ เช่น หน้าต่างและประตู | - ไม่มีวัตถุหรือสิ่งกีดขวาง | - ตรวจสอบช่องระบายอากาศ | - เดือนละ 1 ครั้ง ตลอดระยะดำเนินการ | ● ผู้รับผิดชอบ : นิติบุคคลอาคารชุด/บริษัท นิว นอร์ดิก ดีเวลลอปเม้นท์ จำกัด (นายณัฐกฤษฏ์ จินดาพงศ์เจริญ เบอร์ติดต่อ 081-596-2415) ในกรณีที่ยังไม่ได้ก่อตั้งนิติบุคคลอาคารชุด |
| 10. ทัศนียภาพและภูมิทัศน์ | - พื้นที่สีเขียวของโครงการ | - การเจริญเติบโตของต้นไม้ - ความชุ่มชื้นของพื้นดินบริเวณพื้นที่สีเขียว | - ตรวจสอบการเจริญเติบโตและความชุ่มชื้นของต้นไม้บริเวณพื้นที่สีเขียว | - เดือนละ 1 ครั้ง ตลอดระยะดำเนินการ | ● ผู้รับผิดชอบ : นิติบุคคลอาคารชุด/บริษัท นิว นอร์ดิก ดีเวลลอปเม้นท์ จำกัด (นายณัฐกฤษฏ์ จินดาพงศ์เจริญ เบอร์ติดต่อ 081-596-2415) ในกรณีที่ยังไม่ได้ก่อตั้งนิติบุคคลอาคารชุด |
| 11. การใช้ไฟฟ้าและการอนุรักษ์พลังงาน | - จัดให้เจ้าหน้าที่จัดบันทึกสถิติการใช้ไฟฟ้าทุกเดือนประชาสัมพันธ์ให้กับผู้พักอาศัยในโครงการ - การทำงานของระบบไฟฟ้า อุปกรณ์ส่องสว่างและสายไฟฟ้า | - สถิติการใช้ไฟฟ้าของโครงการ - สภาพการใช้งาน/ชำรุด | - จัดบันทึกสถิติการใช้ไฟฟ้า - ตรวจสอบสภาพภายนอกพร้อมใช้งาน | - เดือนละ 1 ครั้ง ตลอดระยะดำเนินการ - เดือนละ 1 ครั้ง ตลอดระยะดำเนินการ | ● ผู้รับผิดชอบ : นิติบุคคลอาคารชุด/บริษัท นิว นอร์ดิก ดีเวลลอปเม้นท์ จำกัด (นายณัฐกฤษฏ์ จินดาพงศ์เจริญ เบอร์ติดต่อ 081-596-2415) ในกรณีที่ยังไม่ได้ก่อตั้งนิติบุคคลอาคารชุด |

หมายเหตุ โครงการต้องจัดทำรายงานผลการปฏิบัติตามมาตรการป้องกันและแก้ไขผลกระทบสิ่งแวดล้อมและมาตรการติดตามตรวจสอบผลกระทบสิ่งแวดล้อม ทุก 6 เดือน พร้อมทั้งจัดส่งรายงานให้

สำนักงานนโยบายและแผนทรัพยากรธรรมชาติและสิ่งแวดล้อม (สผ.) จังหวัดชลบุรี และเมืองพัทยา

ผู้รับผิดชอบ นิติบุคคลอาคารชุด หรือบริษัท นิว นอร์ดิก ดีเวลลอปเม้นท์ จำกัด (นายณัฐกฤษฏ์ จินดาพงศ์เจริญ เบอร์ติดต่อ 081-596-2415) ในกรณีที่ยังไม่ได้ก่อตั้งนิติบุคคลอาคารชุด

ลงชื่อ..... เจ้าของโครงการ

(นางสาวน้ำฝน วงศ์สุวรรณ)

บริษัท นิว นอร์ดิก ดีเวลลอปเม้นท์ จำกัด



หน้า 75/87

ลงชื่อ.....ผู้ชำนาญการสิ่งแวดล้อม

(นายอาหะหมัด เจ๊ะเม็ง)

บริษัท มาสเตอร์ ฟอว์ กรีน จำกัด



พื้นที่กำลังก่อสร้างอาคารพักอาศัยสูง 7 ชั้น

REMARK
DO NOT SCALE THIS DRAWING.
USE PICTURED DIMENSION ONLY.
ใช้รูปถ่ายของสิ่งก่อสร้างเป็นค่าอ้างอิงเสมอ

SCALE
1:100

COMPANY

ARCHITECT

STRUCTURE ENGINEERING

ELECTRICAL ENGINEERING

MECHANICAL ENGINEERING

ENVIRONMENT

LANDSCAPE

บริษัท นอร์ติค ดีเวลอปเม้นท์ จำกัด

PROJECT TITLE

โครงการ
New Nordic Trend-5

DRAWING TITLE

SCALE
DATE

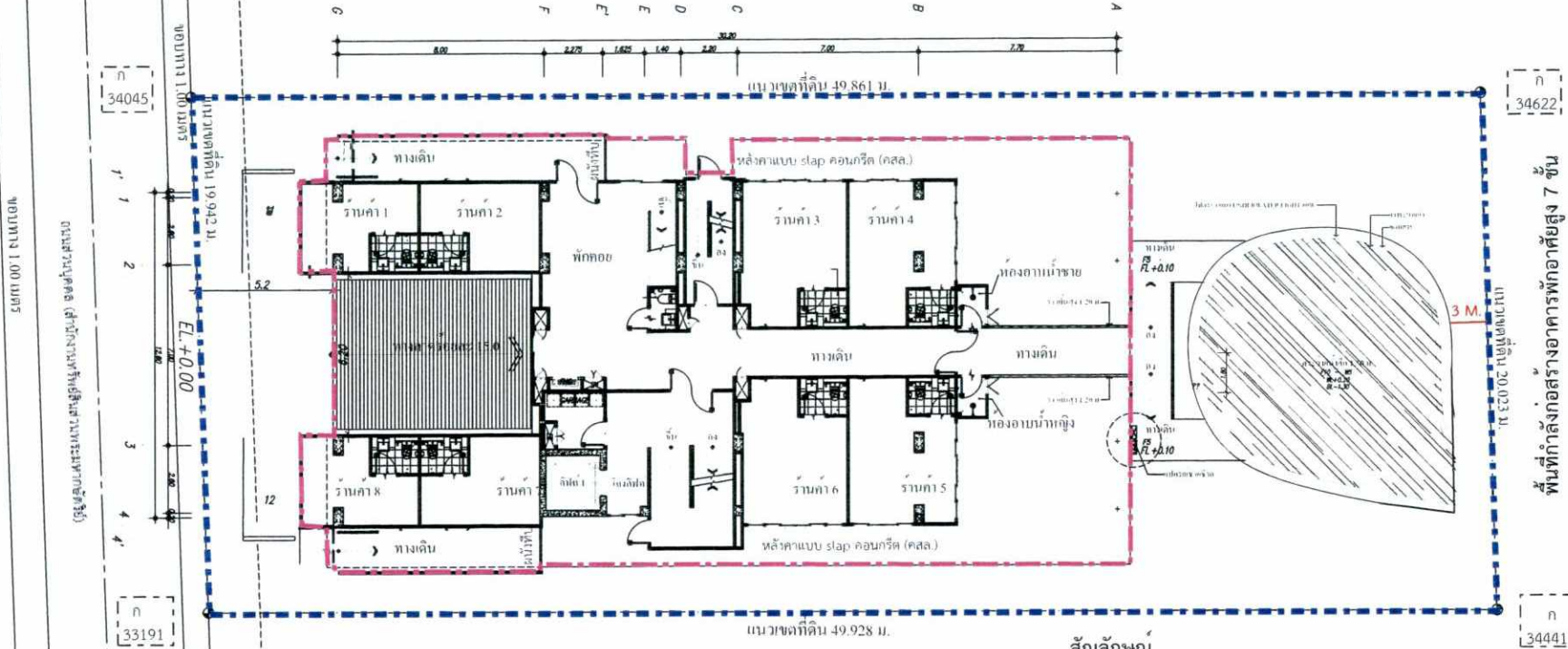

พื้นที่กำลังก่อสร้างอาคารพักอาศัยสูง 7 ชั้น



ที่ดินบุคคลอื่น (ที่ดินว่างเปล่า)

สัญลักษณ์
 - - - - - แนวเขตที่ดิน
 - - - - - ขอบเขตอาคาร
 3 M. ระยะห่างสระว่ายน้ำจากแนวเขตที่ดินด้านทิศตะวันตก

ระยะต่ออาคารจากแนวถึงข้างถนน



ลงชื่อ..... เจ้าของโครงการ
(นางสาวน้ำฝน วงศ์สุวรรณ)
บริษัท นอร์ติค ดีเวลอปเม้นท์ จำกัด

พฤศจิกายน 2559
หน้า 77/87

ลงชื่อ..... ผู้ชำนาญการสิ่งแวดล้อม
(นายอาหะหมัด เจ๊ะแม็ง)
บริษัท มาสเตอร์ ฟอ์ กรีน จำกัด

MASTER FOR GREEN CO.,LTD. บริษัท นอร์ติค ดีเวลอปเม้นท์ จำกัด
รูปที่ 2 ผังบริเวณโครงการ

พื้นที่กำลังก่อสร้างอาคารพักอาศัยสูง 7 ชั้น

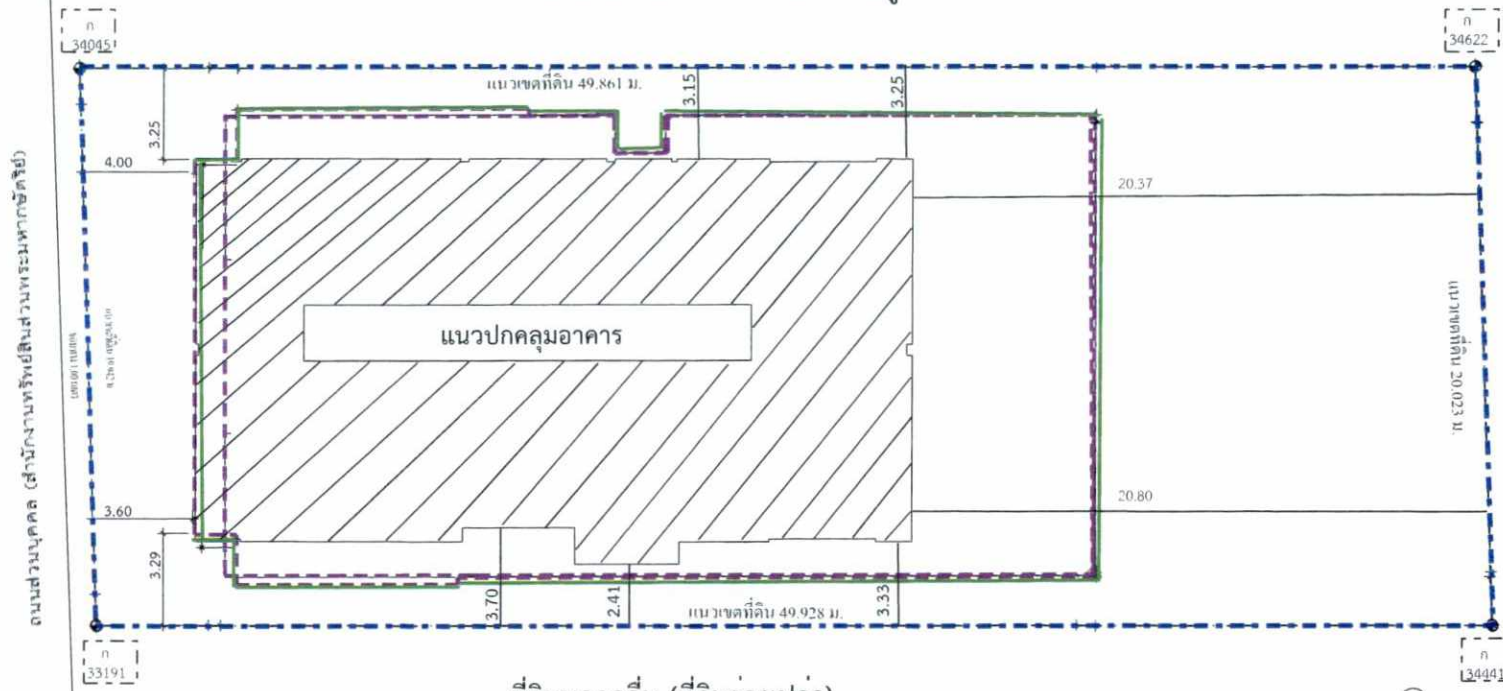

ที่ดินบุคคลอื่น (ที่ดินว่างเปล่า)

- สัญลักษณ์
- แนวอาคารชั้นใต้ดิน
 - แนวอาคารชั้นที่ 1
 - แนวเขตที่ดิน
 - แนวปกคลุมอาคาร



รูปที่ 4 ผังแสดงระยะร่นแนวอาคารโครงการ

MASTER FOR GREEN CO., LTD.
บริษัท มาสเตอร์ ฟอว์ กรีน จำกัด



ลงชื่อ.....เจ้าของโครงการ
(นางสาวนาถีน วงศ์สุวรรณ)
บริษัท นิว นอร์ดิก ดีเวลอปเม้นท์ จำกัด

ลงชื่อ.....ผู้ชำนาญการสิ่งแวดล้อม
(นายอาทนะหมัด เจ๊ะแม็ง)
บริษัท มาสเตอร์ ฟอว์ กรีน จำกัด

พฤศจิกายน 2559
หน้า 79/87

ข้อ 7 ผู้ยึดถือเอาเฉพาะตนเองไปยื่นอุทธรณ์

| |
|---|
| REMARK ON ANY SCALE THIS DRAWING USE PICTURED DIMENSION ONLY. ไม่รวมค่าเผื่อความไม่แน่นอนของขนาด |
| DATE: 22/11/11 |
| BY: MS. PATTANA J. J. |
| COMPANY: |
| ARCHITECT: |
| STRUCTURE ENGINEERING: |
| ELECTRICAL ENGINEERING: |
| MECHANICAL ENGINEERING: |
| ENVIRONMENT: |
| LANDSCAPE: |
| PROJECT TITLE: โครงการ New Nordic Trend-5 |
| DRAWING TITLE: |
| SCALE: |
| DATE: |
| REV. NO.: |

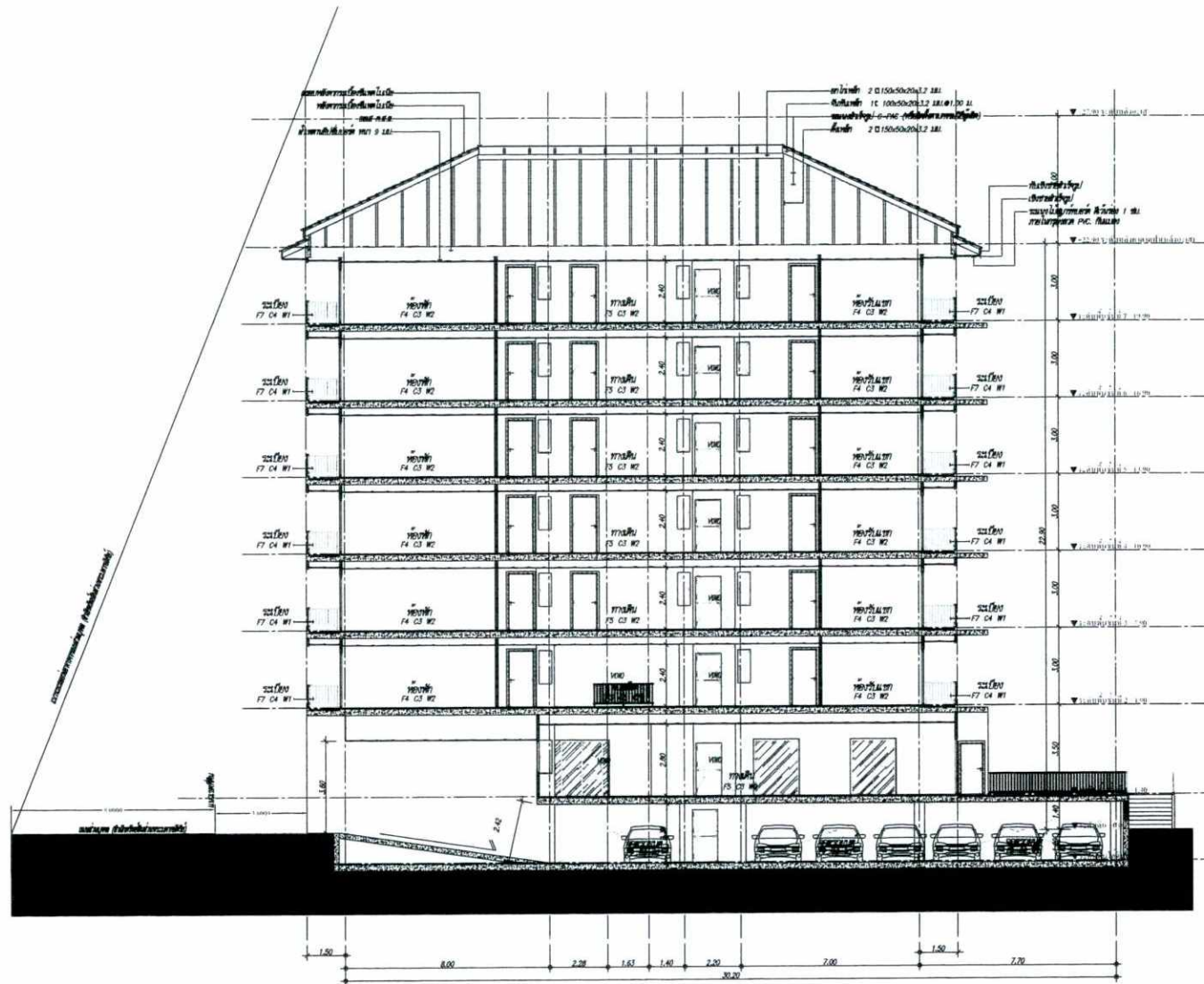

ลงชื่อ.....
 (นางสาวน้ำฝน วงศ์สุวรรณ)
 บริษัท นอร์ดิก ดีเวลลอปเม้นท์ จำกัด



ลงชื่อ.....
 (นายอาหะหมัด เจ๊ะเม็ง)
 บริษัท มาสเตอร์ ฟอว์ กรีน จำกัด



| |
|--|
| REMARK: DO NOT SCALE THIS DRAWING. USE FIGURED DIMENSION ONLY. โปรดดูรายละเอียดโดยมีขนาดจริงเท่านั้น |
| INITIALS: [] REVISED: [] |
| INITIALS: [] REVISION DETAILS: [] |
| COMPANY: |
| ARCHITECT: |
| นายถวัลย์พร สอนสะอาด ส.ศ.1487 STRUCTURE ENGINEERING นายสุชาติ พวงโกศล ส.ศ.4491 ELECTRICAL ENGINEERING นายปริญญา วิวัฒน์ ส.ศ.2374 MECHANICAL ENGINEERING นายชินต ณิชวเจริญ ส.ศ.2640 ENVIRONMENT นายชินต ณิชวเจริญ ส.ศ.1628 LANDSCAPE |
| บริษัท นอร์ดิก ดีเวลลอปเม้นท์ จำกัด |
| PROJECT TITLE: |
| โครงการ New Nordic Trend-5 |
| DRAWING TITLE: |
| DESIGNED: [] SCALE: [] CHECKED: [] DATE: [] PROJECT NO: [] DRAWING NO: [] REV. NO: [] |

ฐานส่วนบุคคล (สถานีประปาส่วนประปาเทศบาลชัยภูมิ)

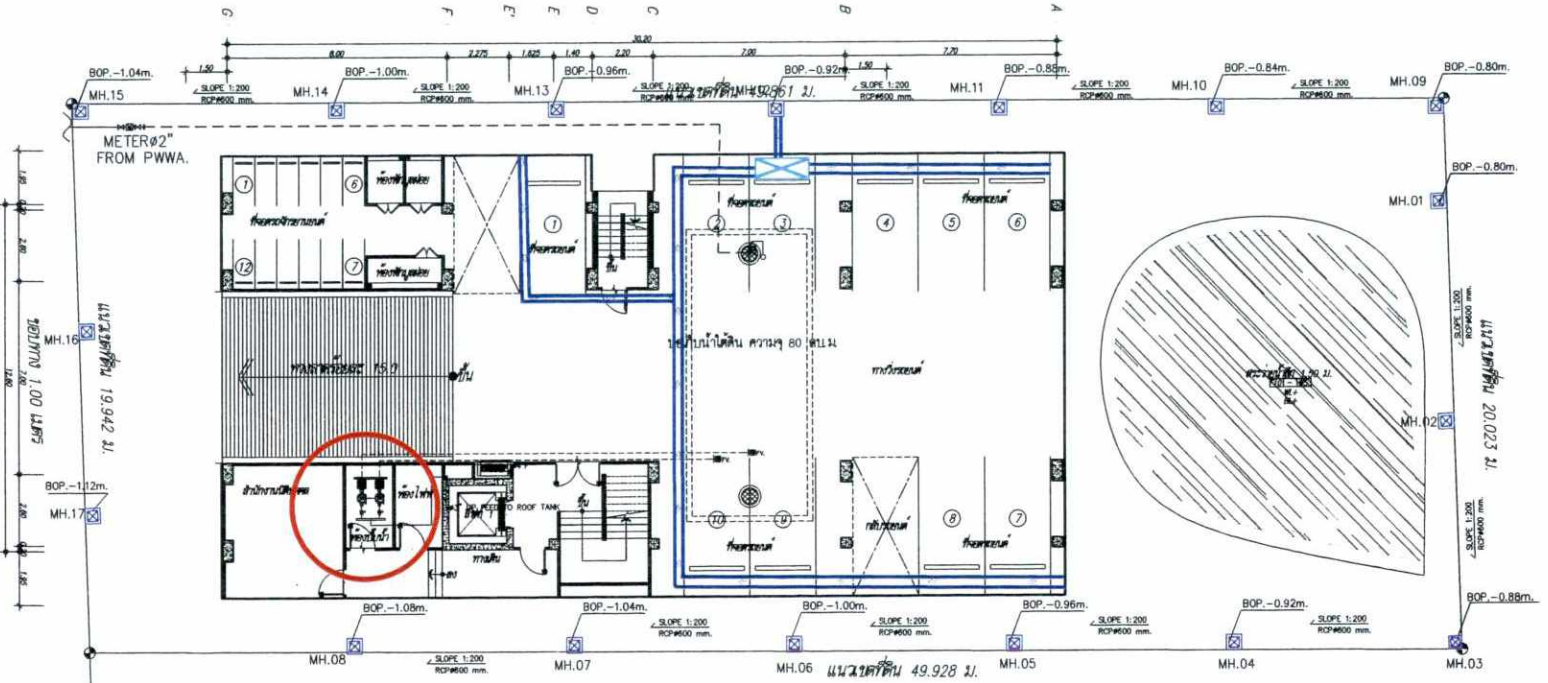

- สัญลักษณ์**
- บ่อพักน้ำ
 - รางระบายน้ำชั้นใต้ดิน
 - บ่อเชื่อมสู่ MH บนดิน
 - แสดงตำแหน่งห้องปั้มน้ำ

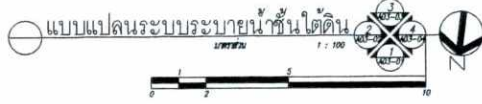

| ชั้น | B1 | 1 | 2 | 3 | 4 | 5 | 6 | 7 | หน้าดิน |
|-------|-------|-------|-------|-------|--------|--------|--------|--------|---------|
| ระดับ | -1.20 | +1.40 | +4.90 | +7.90 | +10.90 | +13.90 | +16.90 | +19.90 | +22.90 |

ลงชื่อ.....เจ้าของโครงการ
 (นางสาวน้ำฝน วงศ์สุวรรณ)
 บริษัท นิว นอร์ดิก ดีเวลลอปเม้นท์ จำกัด

ลงชื่อ.....ผู้ชำนาญการสิ่งแวดล้อม
 (นายอาหะหมัด เจ๊ะแม็ง)
 บริษัท มาสเตอร์ ฟอว์ กรีน จำกัด

MASTER FOR GREEN CO., LTD.
 บริษัท มาสเตอร์ ฟอว์ กรีน จำกัด

11 นอร์ดิก ดีเวลลอปเม้นท์ จำกัด
 New Nordic Development Co., Ltd.
 11 นอร์ดิก ดีเวลลอปเม้นท์ จำกัด

11 นอร์ดิก ดีเวลลอปเม้นท์ จำกัด
 New Nordic Development Co., Ltd.
 11 นอร์ดิก ดีเวลลอปเม้นท์ จำกัด

11 นอร์ดิก ดีเวลลอปเม้นท์ จำกัด
 New Nordic Development Co., Ltd.
 11 นอร์ดิก ดีเวลลอปเม้นท์ จำกัด

11 นอร์ดิก ดีเวลลอปเม้นท์ จำกัด
 New Nordic Development Co., Ltd.
 11 นอร์ดิก ดีเวลลอปเม้นท์ จำกัด

| NOTES | |
|---|---|
| REMARK | DO NOT SCALE THIS DRAWING THE DIMENSIONS SHOWN ON THIS DRAWING SHALL TAKE PRECEDENCE OVER ANY DIMENSIONS INDICATED ON THE ORIGINAL DRAWING. |
| DATE: P.W.A.S. | DATE: DESIGN |
| NO. YAP: P.W.A.S. | PROJECT: EST/1487 |
| COMPANY | COMPANY |
| ARCHITECT | ARCHITECT |
| นายวิฑิต วัฒนศาสตร์ ส.ศ.1487 | STRUCTURE ENGINEERING |
| นายสุรชัย พวงโคตร ส.ศ.4491 | ELECTRICAL ENGINEERING |
| นายวิญญา อินท ส.ศ.2374 | MECHANICAL ENGINEERING |
| นายชุตติ เดียงเจริญ ส.ศ.2640 | ENVIRONMENT |
| นายชุตติ เดียงเจริญ ส.ศ.1628 | LANDSCAPE |
| CLIENT | CLIENT |
| บริษัท นิว นอร์ดิก ดีเวลลอปเม้นท์ จำกัด | บริษัท นิว นอร์ดิก ดีเวลลอปเม้นท์ จำกัด |
| PROJECT TITLE | PROJECT TITLE |
| โครงการ New Nordic Trend-5 | โครงการ New Nordic Trend-5 |
| DRAWING TITLE | DRAWING TITLE |
| DRAWN | SCALE |
| DESIGNED | DATE |
| CHECKED | PROJECT NO. |

แบบขยายถังบำบัดน้ำเสีย ชนิดเติมอากาศ
เลือกใช้ขนาด ความจุ 40 ลบ.ม จำนวน 1 ชุด

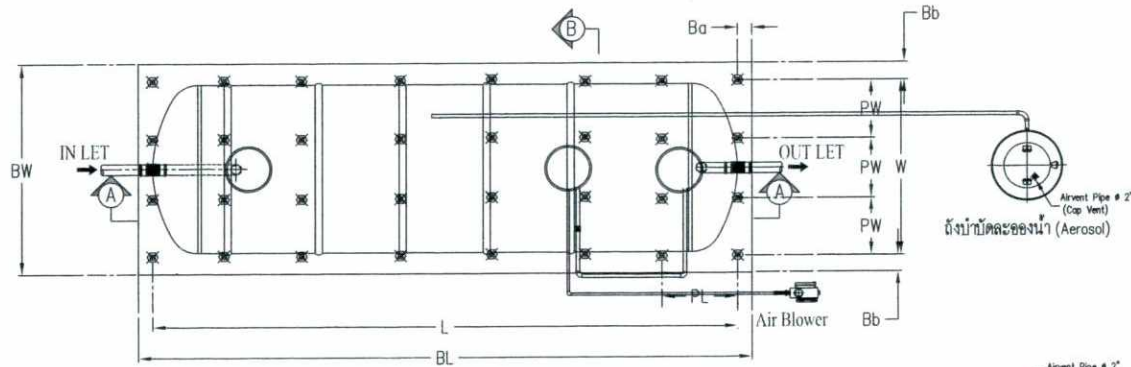

PLAN BASEMENT

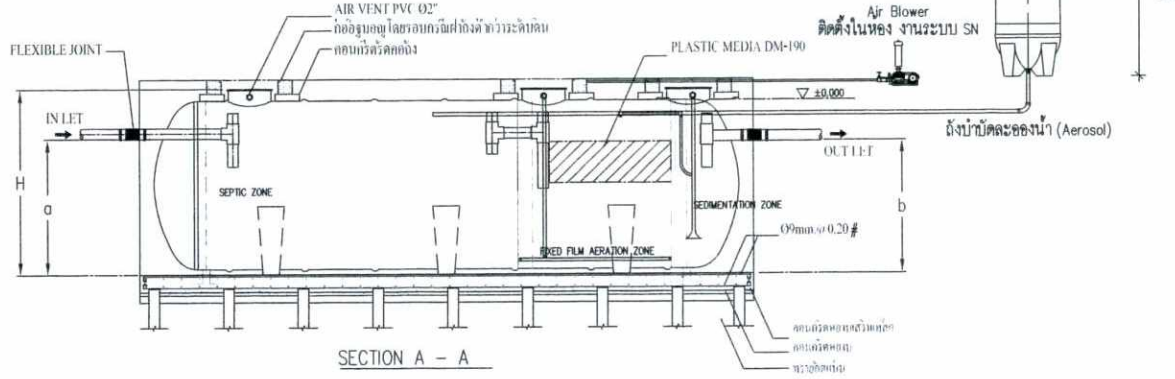

SECTION A - A

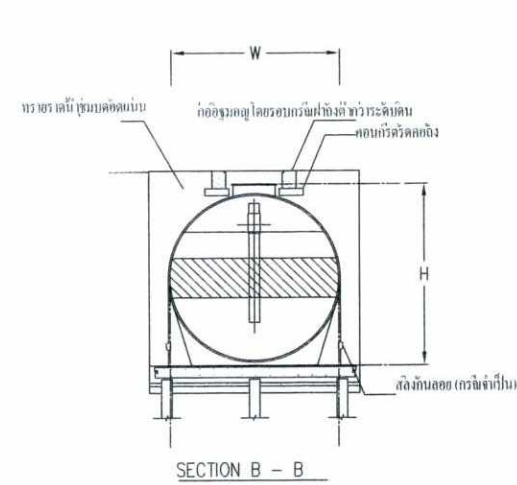

SECTION B - B

ขนาดของถังบำบัดน้ำเสีย

| MODEL | TANK DIMENSION | | | | | | BASEMENT | | | | | | | | | |
|----------|----------------|----------------|--------------|--------------|--------------|--------------|----------------|--------------|--------------|--------------|--------------|--------------|--------------|--------------|--------------|--------------|
| | ความสูง (ม.) | ความกว้าง (ม.) | ความยาว (ม.) | ความสูง (ม.) | ความยาว (ม.) | ความสูง (ม.) | ความกว้าง (ม.) | ความยาว (ม.) | ความสูง (ม.) | ความยาว (ม.) | ความสูง (ม.) | ความยาว (ม.) | ความสูง (ม.) | ความยาว (ม.) | ความสูง (ม.) | ความยาว (ม.) |
| DF-S-200 | 2500 | 2750 | 2500 | 150 | 2300 | 2200 | 2400 | 4700 | 200 | 4300 | 250 | 4050 | 250 | 3800 | 250 | 3550 |
| DF-S-250 | 2500 | 2750 | 3100 | 150 | 2300 | 2200 | 3800 | 4800 | 200 | 4400 | 250 | 4050 | 250 | 3800 | 250 | 3550 |
| DF-S-300 | 2500 | 2750 | 3200 | 150 | 2300 | 2200 | 4000 | 4900 | 200 | 4500 | 250 | 4150 | 250 | 3900 | 250 | 3650 |
| DF-S-350 | 2500 | 2750 | 3300 | 150 | 2300 | 2200 | 4200 | 5000 | 200 | 4600 | 250 | 4250 | 250 | 4000 | 250 | 3750 |
| DF-S-400 | 2500 | 2750 | 3400 | 150 | 2300 | 2200 | 4400 | 5100 | 200 | 4700 | 250 | 4350 | 250 | 4100 | 250 | 3850 |
| DF-S-450 | 2500 | 2750 | 3500 | 150 | 2300 | 2200 | 4600 | 5200 | 200 | 4800 | 250 | 4450 | 250 | 4200 | 250 | 3950 |
| DF-S-500 | 2500 | 2750 | 3600 | 150 | 2300 | 2200 | 4800 | 5300 | 200 | 4900 | 250 | 4550 | 250 | 4300 | 250 | 4050 |
| DF-S-550 | 2500 | 2750 | 3700 | 150 | 2300 | 2200 | 5000 | 5400 | 200 | 5000 | 250 | 4650 | 250 | 4400 | 250 | 4150 |
| DF-S-600 | 2500 | 2750 | 3800 | 150 | 2300 | 2200 | 5200 | 5500 | 200 | 5100 | 250 | 4750 | 250 | 4500 | 250 | 4250 |

รูปที่ 8 แบบขยายถังบำบัดน้ำเสียสำเร็จรูปของโครงการ



ลงชื่อ.....เจ้าของโครงการ
(นางสาวน้ำฝน วงศ์สุวรรณ)
บริษัท นิว นอร์ดิก ดีเวลอปเม้นท์ จำกัด

ลงชื่อ.....ผู้ชำนาญการสิ่งแวดล้อม
(นายอาหะหมัด เจ๊ะแม็ง)
บริษัท มาสเตอร์ ฟอว์ กรีน จำกัด

พฤษภาคม 2559
หน้า 83/87

| | |
|-----|-------------------------|
| NO. | REVISION |
| 1 | ISSUED FOR CONSTRUCTION |
| 2 | REVISED |
| 3 | REVISED |
| 4 | REVISED |
| 5 | REVISED |
| 6 | REVISED |
| 7 | REVISED |
| 8 | REVISED |
| 9 | REVISED |
| 10 | REVISED |
| 11 | REVISED |
| 12 | REVISED |
| 13 | REVISED |
| 14 | REVISED |
| 15 | REVISED |
| 16 | REVISED |
| 17 | REVISED |
| 18 | REVISED |
| 19 | REVISED |
| 20 | REVISED |
| 21 | REVISED |
| 22 | REVISED |
| 23 | REVISED |
| 24 | REVISED |
| 25 | REVISED |
| 26 | REVISED |
| 27 | REVISED |
| 28 | REVISED |
| 29 | REVISED |
| 30 | REVISED |
| 31 | REVISED |
| 32 | REVISED |
| 33 | REVISED |
| 34 | REVISED |
| 35 | REVISED |
| 36 | REVISED |
| 37 | REVISED |
| 38 | REVISED |
| 39 | REVISED |
| 40 | REVISED |
| 41 | REVISED |
| 42 | REVISED |
| 43 | REVISED |
| 44 | REVISED |
| 45 | REVISED |
| 46 | REVISED |
| 47 | REVISED |
| 48 | REVISED |
| 49 | REVISED |
| 50 | REVISED |

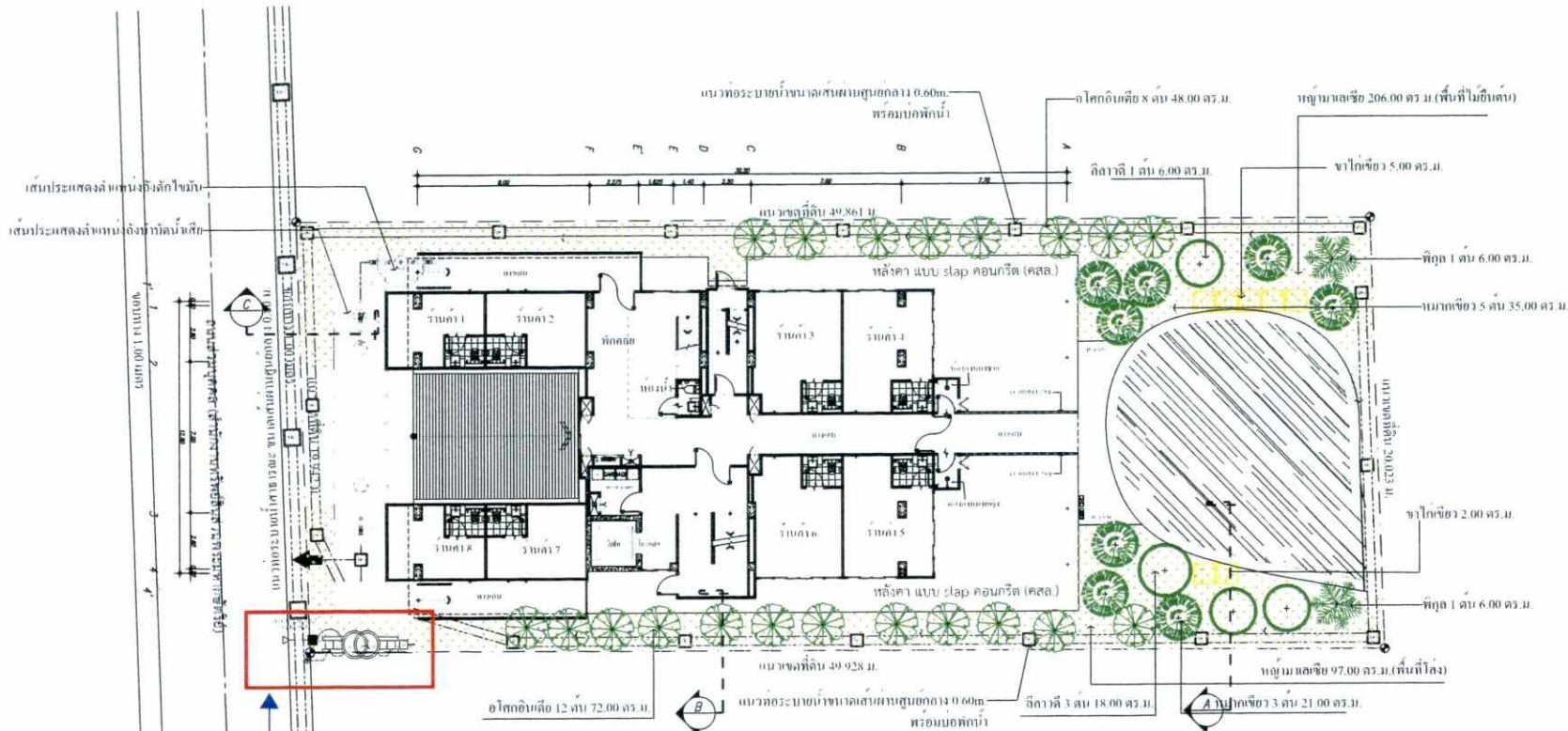

ตำแหน่งติดตั้งหม้อแปลงไฟฟ้า

พื้นที่สีเขียวที่ต้องการ

- พื้นที่สีเขียวที่ต้องการ = 192.00 ตร.ม.
- พื้นที่ไม้ยืนต้นที่ต้องการ = 73.05 ตร.ม.

พื้นที่สีเขียวที่ต้องการ

- รวมพื้นที่สีเขียวของโครงการ = 310.00 ตร.ม. > 192.00 ตร.ม.
- รวมพื้นที่ไม้ยืนต้นของโครงการ = 206.00 ตร.ม. > 73.05 ตร.ม.

| ลำดับ | สัญลักษณ์ | ประเภทต้นไม้ | รายการไม้ยืนต้น | | รายการไม้พุ่ม พืชคลุมดิน | |
|---------------------|-----------|--|-----------------|---------|--|---------|
| | | | จำนวน | พื้นที่ | จำนวน | พื้นที่ |
| 1 | | โกสุมพิสิฐ ขนาดสูง 1.3-1.5 เมตร ความสูงเฉลี่ย 1.40-1.50 ม. | 120.00 | 20 | ชาโคเซีย (ขนาด 1.1 เมตร ความสูง 0.40-0.60 ม. ทรงพุ่ม 0.40-0.50 ม.) | 7.00 |
| 2 | | พริกขี้หนู ขนาดสูง 1.5-1.8 เมตร ความสูงเฉลี่ย 1.60-1.65 ม. | 12.00 | 2 | พืชที่ปลูกคลุมจากเข็ (เนื้อไม้ไผ่) | 97.00 |
| 3 | | ลิลาวดี ขนาดสูง 1.3-1.5 เมตร ความสูงเฉลี่ย 1.40-1.50 ม. | 24.00 | 4 | พืชที่ปลูกคลุมจากเข็ (เนื้อไม้ไผ่) | 206.00 |
| 4 | | บานบุรี ขนาดสูง 1.3-1.5 เมตร ความสูงเฉลี่ย 1.40-1.50 ม. | 50.00 | 8 | รวมพื้นที่ไม้พุ่ม ไม้คลุมดิน-หญ้า | 104.00 |
| รวมพื้นที่ไม้ยืนต้น | | | 206.00 | 34 | หมายเหตุ : 1.พื้นที่สีเขียวโดยรอบโครงการไม่รวมพื้นที่ MII จำนวน 15 ไร่ | |



รูปที่ 9 ผังพื้นที่สีเขียวของโครงการและตำแหน่งที่ตั้งสาธารณูปโภค

ลงชื่อ.....เจ้าของโครงการ
(นางสาวน่าน วงศ์สุวรรณ)
บริษัท นิว นอร์ดิก ดีเวลลอปเม้นท์ จำกัด

ลงชื่อ.....ผู้อำนวยการสิ่งแวดล้อม
(นายอาทิตย์ เจ๊ะแม็ง)
บริษัท มาสเตอร์ ฟอว์ กรีน จำกัด



| |
|--|
| NOTES |
| REMARKS DO NOT SCALE THIS DRAWING โปรดอย่าใช้ขนาดในการวัด โปรดใช้ขนาดที่ระบุไว้ในการดำเนินการ |
| NO. 1001 1002 1003 1004 1005 1006 1007 1008 1009 1010 1011 1012 1013 1014 1015 1016 1017 1018 1019 1020 1021 1022 1023 1024 1025 1026 1027 1028 1029 1030 1031 1032 1033 1034 1035 1036 1037 1038 1039 1040 1041 1042 1043 1044 1045 1046 1047 1048 1049 1050 1051 1052 1053 1054 1055 1056 1057 1058 1059 1060 1061 1062 1063 1064 1065 1066 1067 1068 1069 1070 1071 1072 1073 1074 1075 1076 1077 1078 1079 1080 1081 1082 1083 1084 1085 1086 1087 1088 1089 1090 1091 1092 1093 1094 1095 1096 1097 1098 1099 1100 1101 1102 1103 1104 1105 1106 1107 1108 1109 1110 1111 1112 1113 1114 1115 1116 1117 1118 1119 1120 1121 1122 1123 1124 1125 1126 1127 1128 1129 1130 1131 1132 1133 1134 1135 1136 1137 1138 1139 1140 1141 1142 1143 1144 1145 1146 1147 1148 1149 1150 1151 1152 1153 1154 1155 1156 1157 1158 1159 1160 1161 1162 1163 1164 1165 1166 1167 1168 1169 1170 1171 1172 1173 1174 1175 1176 1177 1178 1179 1180 1181 1182 1183 1184 1185 1186 1187 1188 1189 1190 1191 1192 1193 1194 1195 1196 1197 1198 1199 1200 1201 1202 1203 1204 1205 1206 1207 1208 1209 1210 1211 1212 1213 1214 1215 1216 1217 1218 1219 1220 1221 1222 1223 1224 1225 1226 1227 1228 1229 1230 1231 1232 1233 1234 1235 1236 1237 1238 1239 1240 1241 1242 1243 1244 1245 1246 1247 1248 1249 1250 1251 1252 1253 1254 1255 1256 1257 1258 1259 1260 1261 1262 1263 1264 1265 1266 1267 1268 1269 1270 1271 1272 1273 1274 1275 1276 1277 1278 1279 1280 1281 1282 1283 1284 1285 1286 1287 1288 1289 1290 1291 1292 1293 1294 1295 1296 1297 1298 1299 1300 1301 1302 1303 1304 1305 1306 1307 1308 1309 1310 1311 1312 1313 1314 1315 1316 1317 1318 1319 1320 1321 1322 1323 1324 1325 1326 1327 1328 1329 1330 1331 1332 1333 1334 1335 1336 1337 1338 1339 1340 1341 1342 1343 1344 1345 1346 1347 1348 1349 1350 1351 1352 1353 1354 1355 1356 1357 1358 1359 1360 1361 1362 1363 1364 1365 1366 1367 1368 1369 1370 1371 1372 1373 1374 1375 1376 1377 1378 1379 1380 1381 1382 1383 1384 1385 1386 1387 1388 1389 1390 1391 1392 1393 1394 1395 1396 1397 1398 1399 1400 1401 1402 1403 1404 1405 1406 1407 1408 1409 1410 1411 1412 1413 1414 1415 1416 1417 1418 1419 1420 1421 1422 1423 1424 1425 1426 1427 1428 1429 1430 1431 1432 1433 1434 1435 1436 1437 1438 1439 1440 1441 1442 1443 1444 1445 1446 1447 1448 1449 1450 1451 1452 1453 1454 1455 1456 1457 1458 1459 1460 1461 1462 1463 1464 1465 1466 1467 1468 1469 1470 1471 1472 1473 1474 1475 1476 1477 1478 1479 1480 1481 1482 1483 1484 1485 1486 1487 1488 1489 1490 1491 1492 1493 1494 1495 1496 1497 1498 1499 1500 1501 1502 1503 1504 1505 1506 1507 1508 1509 1510 1511 1512 1513 1514 1515 1516 1517 1518 1519 1520 1521 1522 1523 1524 1525 1526 1527 1528 1529 1530 1531 1532 1533 1534 1535 1536 1537 1538 1539 1540 1541 1542 1543 1544 1545 1546 1547 1548 1549 1550 1551 1552 1553 1554 1555 1556 1557 1558 1559 1560 1561 1562 1563 1564 1565 1566 1567 1568 1569 1570 1571 1572 1573 1574 1575 1576 1577 1578 1579 1580 1581 1582 1583 1584 1585 1586 1587 1588 1589 1590 1591 1592 1593 1594 1595 1596 1597 1598 1599 1600 1601 1602 1603 1604 1605 1606 1607 1608 1609 1610 1611 1612 1613 1614 1615 1616 1617 1618 1619 1620 1621 1622 1623 1624 1625 1626 1627 1628 1629 1630 1631 1632 1633 1634 1635 1636 1637 1638 1639 1640 1641 1642 1643 1644 1645 1646 1647 1648 1649 1650 1651 1652 1653 1654 1655 1656 1657 1658 1659 1660 1661 1662 1663 1664 1665 1666 1667 1668 1669 1670 1671 1672 1673 1674 1675 1676 1677 1678 1679 1680 1681 1682 1683 1684 1685 1686 1687 1688 1689 1690 1691 1692 1693 1694 1695 1696 1697 1698 1699 1700 1701 1702 1703 1704 1705 1706 1707 1708 1709 1710 1711 1712 1713 1714 1715 1716 1717 1718 1719 1720 1721 1722 1723 1724 1725 1726 1727 1728 1729 1730 1731 1732 1733 1734 1735 1736 1737 1738 1739 1740 1741 1742 1743 1744 1745 1746 1747 1748 1749 1750 1751 1752 1753 1754 1755 1756 1757 1758 1759 1760 1761 1762 1763 1764 1765 1766 1767 1768 1769 1770 1771 1772 1773 1774 1775 1776 1777 1778 1779 1780 1781 1782 1783 1784 1785 1786 1787 1788 1789 1790 1791 1792 1793 1794 1795 1796 1797 1798 1799 1800 1801 1802 1803 1804 1805 1806 1807 1808 1809 1810 1811 1812 1813 1814 1815 1816 1817 1818 1819 1820 1821 1822 1823 1824 1825 1826 1827 1828 1829 1830 1831 1832 1833 1834 1835 1836 1837 1838 1839 1840 1841 1842 1843 1844 1845 1846 1847 1848 1849 1850 1851 1852 1853 1854 1855 1856 1857 1858 1859 1860 1861 1862 1863 1864 1865 1866 1867 1868 1869 1870 1871 1872 1873 1874 1875 1876 1877 1878 1879 1880 1881 1882 1883 1884 1885 1886 1887 1888 1889 1890 1891 1892 1893 1894 1895 1896 1897 1898 1899 1900 1901 1902 1903 1904 1905 1906 1907 1908 1909 1910 1911 1912 1913 1914 1915 1916 1917 1918 1919 1920 1921 1922 1923 1924 1925 1926 1927 1928 1929 1930 1931 1932 1933 1934 1935 1936 1937 1938 1939 1940 1941 1942 1943 1944 1945 1946 1947 1948 1949 1950 1951 1952 1953 1954 1955 1956 1957 1958 1959 1960 1961 1962 1963 1964 1965 1966 1967 1968 1969 1970 1971 1972 1973 1974 1975 1976 1977 1978 1979 1980 1981 1982 1983 1984 1985 1986 1987 1988 1989 1990 1991 1992 1993 1994 1995 1996 1997 1998 1999 2000 2001 2002 2003 2004 2005 2006 2007 2008 2009 2010 2011 2012 2013 2014 2015 2016 2017 2018 2019 2020 2021 2022 2023 2024 2025 2026 2027 2028 2029 2030 2031 2032 2033 2034 2035 2036 2037 2038 2039 2040 2041 2042 2043 2044 2045 2046 2047 2048 2049 2050 2051 2052 2053 2054 2055 2056 2057 2058 2059 2060 2061 2062 2063 2064 2065 2066 2067 2068 2069 2070 2071 2072 2073 2074 2075 2076 2077 2078 2079 2080 2081 2082 2083 2084 2085 2086 2087 2088 2089 2090 2091 2092 2093 2094 2095 2096 2097 2098 2099 2100 2101 2102 2103 2104 2105 2106 2107 2108 2109 2110 2111 2112 2113 2114 2115 2116 2117 2118 2119 2120 2121 2122 2123 2124 2125 2126 2127 2128 2129 2130 2131 2132 2133 2134 2135 2136 2137 2138 2139 2140 2141 2142 2143 2144 2145 2146 2147 2148 2149 2150 2151 2152 2153 2154 2155 2156 2157 2158 2159 2160 2161 2162 2163 2164 2165 2166 2167 2168 2169 2170 2171 2172 2173 2174 2175 2176 2177 2178 2179 2180 2181 2182 2183 2184 2185 2186 2187 2188 2189 2190 2191 2192 2193 2194 2195 2196 2197 2198 2199 2200 2201 2202 2203 2204 2205 2206 2207 2208 2209 2210 2211 2212 2213 2214 2215 2216 2217 2218 2219 2220 2221 2222 2223 2224 2225 2226 2227 2228 2229 2230 2231 2232 2233 2234 2235 2236 2237 2238 2239 2240 2241 2242 2243 2244 2245 2246 2247 2248 2249 2250 2251 2252 2253 2254 2255 2256 2257 2258 2259 2260 2261 2262 2263 2264 2265 2266 2267 2268 2269 2270 2271 2272 2273 2274 2275 2276 2277 2278 2279 2280 2281 2282 2283 2284 2285 2286 2287 2288 2289 2290 2291 2292 2293 2294 2295 2296 2297 2298 2299 2300 2301 2302 2303 2304 2305 2306 2307 2308 2309 2310 2311 2312 2313 2314 2315 2316 2317 2318 2319 2320 2321 2322 2323 2324 2325 2326 2327 2328 2329 2330 2331 2332 2333 2334 2335 2336 2337 2338 2339 2340 2341 2342 2343 2344 2345 2346 2347 2348 2349 2350 2351 2352 2353 2354 2355 2356 2357 2358 2359 2360 2361 2362 2363 2364 2365 2366 2367 2368 2369 2370 2371 2372 2373 2374 2375 2376 2377 2378 2379 2380 2381 2382 2383 2384 2385 2386 2387 2388 2389 2390 2391 2392 2393 2394 2395 2396 2397 2398 2399 2400 2401 2402 2403 2404 2405 2406 2407 2408 2409 2410 2411 2412 2413 2414 2415 2416 2417 2418 2419 2420 2421 2422 2423 2424 2425 2426 2427 2428 2429 2430 2431 2432 2433 2434 2435 2436 2437 2438 2439 2440 2441 2442 2443 2444 2445 2446 2447 2448 2449 2450 2451 2452 2453 2454 2455 2456 2457 2458 2459 2460 2461 2462 2463 2464 2465 2466 2467 2468 2469 2470 2471 2472 2473 2474 2475 2476 2477 2478 2479 2480 2481 2482 2483 2484 2485 2486 2487 2488 2489 2490 2491 2492 2493 2494 2495 2496 2497 2498 2499 2500 2501 2502 2503 2504 2505 2506 2507 2508 2509 2510 2511 2512 2513 2514 2515 2516 2517 2518 2519 2520 2521 2522 2523 2524 2525 2526 2527 2528 2529 2530 2531 2532 2533 2534 2535 2536 2537 2538 2539 2540 2541 2542 2543 2544 2545 2546 2547 2548 2549 2550 2551 2552 2553 2554 2555 2556 2557 2558 2559 2560 2561 2562 2563 2564 2565 2566 2567 2568 2569 2570 2571 2572 2573 2574 2575 2576 2577 2578 2579 2580 2581 2582 2583 2584 2585 2586 2587 2588 2589 2590 2591 2592 2593 2594 2595 2596 2597 2598 2599 2600 2601 2602 2603 2604 2605 2606 2607 2608 2609 2610 2611 2612 2613 2614 2615 2616 2617 2618 2619 2620 2621 2622 2623 2624 2625 2626 2627 2628 2629 2630 2631 2632 2633 2634 2635 2636 2637 2638 2639 2640 2641 2642 2643 2644 2645 2646 2647 2648 2649 2650 2651 2652 2653 2654 2655 2656 2657 2658 2659 2660 2661 2662 2663 2664 2665 2666 2667 2668 2669 2670 2671 2672 2673 2674 2675 2676 2677 2678 2679 2680 2681 2682 2683 2684 2685 2686 2687 2688 2689 2690 2691 2692 2693 2694 2695 2696 2697 2698 2699 2700 2701 2702 2703 2704 2705 2706 2707 2708 2709 2710 2711 2712 2713 2714 2715 2716 2717 2718 2719 2720 2721 2722 2723 2724 2725 2726 2727 2728 2729 2730 2731 2732 2733 2734 2735 2736 2737 2738 2739 2740 2741 2742 2743 2744 2745 2746 2747 2748 2749 2750 2751 2752 2753 2754 2755 2756 2757 2758 2759 2760 2761 2762 2763 2764 2765 2766 2767 2768 2769 2770 2771 2772 2773 2774 2775 2776 2777 2778 2779 2780 2781 2782 2783 2784 2785 2786 2787 2788 2789 2790 2791 2792 2793 2794 2795 2796 2797 2798 2799 2800 2801 2802 2803 2804 2805 2806 2807 2808 2809 2810 2811 2812 2813 2814 2815 2816 2817 2818 2819 2820 2821 2822 2823 2824 2825 2826 2827 2828 2829 2830 2831 2832 2833 2834 2835 2836 2837 2838 2839 2840 2841 2842 2843 2844 2845 2846 2847 2848 2849 2850 2851 2852 2853 2854 2855 2856 2857 2858 2859 2860 2861 2862 2863 2864 2865 2866 2867 2868 2869 2870 2871 2872 2873 2874 2875 2876 2877 2878 2879 2880 2881 2882 2883 2884 2885 2886 2887 2888 2889 2890 2891 2892 2893 2894 2895 2896 2897 2898 2899 2900 2901 2902 2903 2904 2905 2906 2907 2908 2909 2910 2911 2912 2913 2914 2915 2916 2917 2918 2919 2920 2921 2922 2923 2924 2925 2926 2927 2928 2929 2930 2931 2932 2933 2934 2935 2936 2937 2938 2939 2940 2941 2942 2943 2944 2945 2946 2947 2948 2949 2950 2951 2952 2953 2954 2955 2956 2957 2958 2959 2960 2961 2962 2963 2964 2965 2966 2967 2968 2969 2970 2971 2972 2973 2974 2975 2976 2977 2978 2979 2980 2981 2982 2983 2984 2985 2986 2987 2988 2989 2990 2991 2992 2993 2994 2995 2996 2997 2998 2999 3000 3001 3002 3003 3004 3005 3006 3007 3008 3009 3010 3011 3012 3013 3014 3015 3016 3017 3018 3019 3020 3021 3022 3023 3024 3025 3026 3027 3028 3029 3030 3031 3032 3033 3034 3035 3036 3037 3038 3039 3040 3041 3042 3043 3044 3045 3046 3047 3048 3049 3050 3051 3052 3053 3054 3055 3056 3057 3058 3059 3060 3061 3062 3063 3064 3065 3066 3067 3068 3069 3070 3071 3072 3073 3074 3075 3076 3077 3078 3079 3080 3081 3082 3083 3084 3085 3086 3087 3088 3089 3090 3091 3092 3093 3094 3095 3096 3097 3098 3099 3100 3101 3102 3103 3104 3105 3106 3107 3108 3109 3110 3111 3112 3113 3114 3115 3116 3117 3118 3119 3120 3121 3122 3123 3124 3125 3126 3127 3128 3129 3130 3131 3132 3133 3134 3135 3136 3137 3138 3139 3140 3141 3142 3143 3144 3145 3146 3147 3148 3149 3150 3151 3152 3153 3154 3155 3156 3157 3158 3159 3160 3161 3162 3163 3164 3165 3166 3167 3168 3169 3170 3171 3172 3173 3174 3175 3176 3177 3 |

ถนนสวนพฤกษศาสตร์ (โครงการพัฒนาสวนพฤกษศาสตร์)

ขอบทาง 1.00 เมตร

ขอบทาง 1.00 เมตร

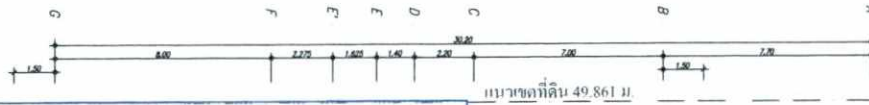

แนวเขตที่ดิน 49.861 ม.

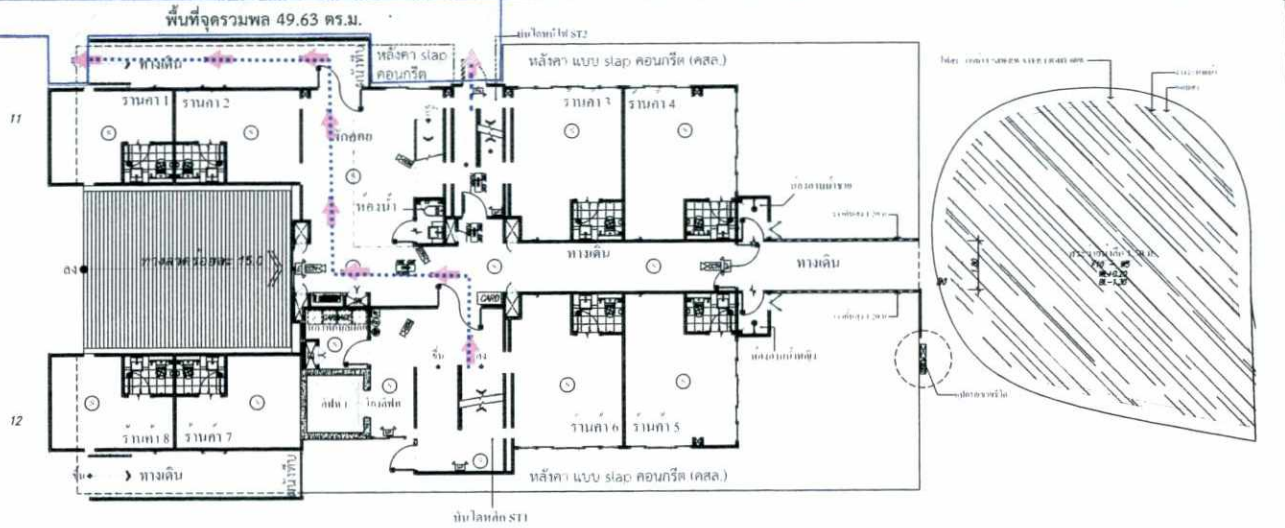

แนวเขตที่ดิน 49.928 ม.

- สัญลักษณ์
- เส้นทางหนีไฟ
- เส้นทางเดินของผู้พิการหรือออกสู่ภายนอกโครงการ
- พื้นที่จุดรวมพล
- พื้นที่สำหรับจัดประชุมใหญ่ของโครงการ

พื้นที่จุดรวมพลของโครงการ = 49.63 ตร.ม.
 จำนวนผู้พักอาศัยในโครงการ = 192 คน
 สัดส่วนพื้นที่จุดรวมพลต่อผู้พักอาศัย = 0.26 ตร.ม./คน



รูปที่ 10 ผังแสดงจุดรวมพลและเส้นทางอพยพของโครงการ



ลงชื่อ.....เจ้าของโครงการ
 (นางสาวน้ำฝน วงศ์สุวรรณ)
 บริษัท นิว นอร์ดิก ดีเวลอปเม้นท์ จำกัด

ลงชื่อ.....ผู้อำนวยการสิ่งแวดล้อม
 (นายอาหะหมัด เจ๊ะแม็ง)
 บริษัท มาสเตอร์ ฟอว์ กรีน จำกัด



| |
|--|
| <p>REMARKS DO NOT SCALE THIS DRAWING. USE DIMENSIONS SHOWN ONLY. (อย่าสเกลหรือวัดค่าจากเส้นนี้โดยตรง)</p> |
| <p>SCALE: 1:100</p> |
| <p>DATE: 11/11/2013</p> |
| <p>PROJECT: 11/11/2013</p> |
| <p>COMPANY</p> |
| <p>ARCHITECT</p> |
| <p>วิศวกรโครงสร้าง นาย อ. อ. อ. 144" STRUCTURE ENGINEERING</p> |
| <p>วิศวกรไฟฟ้า นาย อ. อ. 1401 ELECTRICAL ENGINEERING</p> |
| <p>วิศวกรเครื่องกล นาย อ. อ. 1174 MECHANICAL ENGINEERING</p> |
| <p>วิศวกรสิ่งแวดล้อม นาย อ. อ. 2630 ENVIRONMENTAL</p> |
| <p>วิศวกรภูมิสถาปัตย์ นาย อ. อ. 1829 LANDSCAPE</p> |
| <p>บริษัท นอร์ดิก ดีเวลอปเม้นท์ จำกัด</p> |
| <p>PROJECT TITLE</p> |
| <p>โครงการ New Nordic Trend-5</p> |
| <p>DRAWING TITLE</p> |
| <p>REVISED: 10/11/13</p> |
| <p>CHECKED: 10/11/13</p> |
| <p>PROJECT NO.</p> |
| <p>DRAWING NO. REV. NO.</p> |

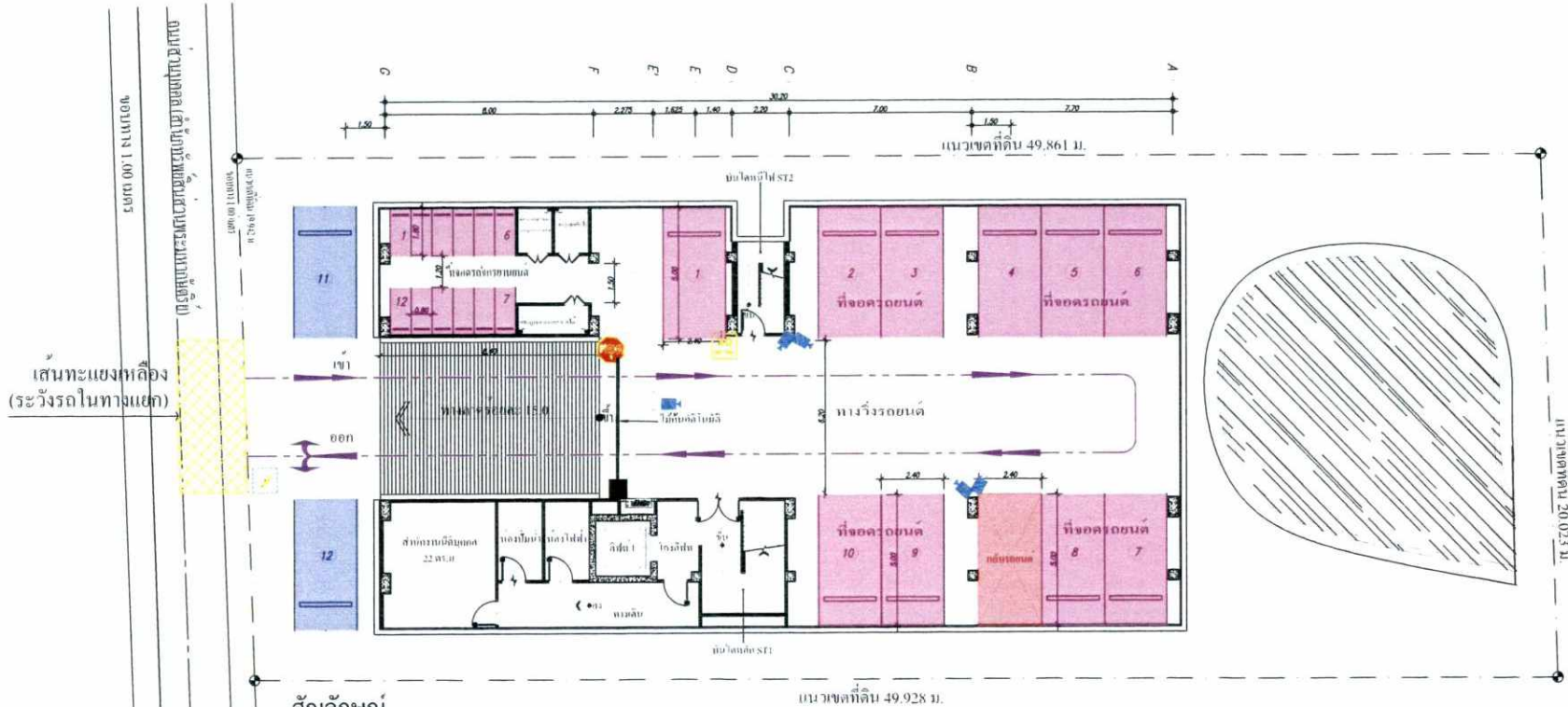

เส้นทะแยงเหลือง
(ระวางรถในทางแยก)

สัญลักษณ์

- ไม่นั่งอัตโนมัติ
- ที่จอดรถใต้อาคาร สำหรับจักรยานยนต์ จำนวน 12 คัน และ รถยนต์จำนวน 10 คัน
- ที่จอดรถบริเวณชั้น 1 สำหรับรถยนต์ จำนวน 2 คัน
- ตำแหน่งติดตั้งกระจกโค้ง
- เครื่องหมายหยุดรถ
- เครื่องหมายจำกัดความเร็ว
- ตำแหน่ง CCTV
- ทิศทางการเดินรถ



รูปที่ 12 ที่จอดรถและผังแสดงเส้นทางจราจรภายในโครงการ

ASTER FOR GREEN CO.,LTD.
บริษัท มาสเตอร์ ฟอว์ กรีน จำกัด

ลงชื่อ.....เจ้าของโครงการ
(นางสาวน้ำฝน วงศ์สุวรรณ)
บริษัท นิว นอร์ดิก ดีเวลอปเม้นท์ จำกัด

ลงชื่อ.....ผู้ชำนาญการสิ่งแวดล้อม
(นายอาหะหมัด เจ๊ะแม็ง)
บริษัท มาสเตอร์ ฟอว์ กรีน จำกัด

| |
|--|
| REMARK DO NOT SCALE THE DRAWING DO NOT SCALE DRAWING ONLY ไม่ให้นำขนาดนี้ไปใช้คำนวณหรือสร้างงาน |
| SUBMIT DATE: 11/11/19 |
| SUBMIT DATE: 11/11/19 |
| COMPANY |
| ARCHITECT |
| นักสถาปนิก ควบคุม: ภาณุ น.ศ. 1487 STRUCTURE ENGINEERING |
| นักวิชา ควบคุม: ภาณุ น.ศ. 1481 ELECTRICAL ENGINEERING |
| นักวิชา ควบคุม: ภาณุ น.ศ. 2174 MECHANICAL ENGINEERING |
| นักวิชา ควบคุม: ภาณุ น.ศ. 2640 ENVIRONMENT |
| นักวิชา ควบคุม: ภาณุ น.ศ. 1625 LANDSCAPE |
| บริเวณ ควบคุม: ภาณุ น.ศ. 1625 LANDSCAPE |
| PROJECT TITLE โครงการ New Nordic Trend-5 |
| DRAWING TITLE |
| DESIGNED DATE |
| DRAWING NO. REV. NO. |