ที่ ทส ๑๐๐๙.๓/ ๑ ๕ ๖ ๗๕

สำนักงานนโยบายและแผน
ทรัพยากรธรรมชาติและสิ่งแวดล้อม
๖๐/๑ ซอยพิบูลวัฒนา ๗ ถนนพระรามที่ ๖
แขวงสามเสนใน เขตพญาไท
กรุงเทพฯ ๑๐๔๐๐

๒ ๖ ธันวาคม ๒๕๕๗

เรื่อง ผลการพิจารณารายงานการวิเคราะห์ผลกระทบสิ่งแวดล้อมโครงการโรงงานผลิตน้ำตาลทราย ของบริษัท รวมเกษตรกรอุตสาหกรรม จำกัด

เรียน อธิบดีกรมโรงงานอุตสาหกรรม

อ้างถึง หนังสือสำนักงานนโยบายและแผนทรัพยากรธรรมชาติและสิ่งแวดล้อม ที่ ทส ๑๐๐๙.๓/๖๖๙๒ ลงวันที่ ๑๓ มิถุนายน ๒๕๕๗

สิ่งที่ส่งมาด้วย ๑. สำเนาหนังสือบริษัท คอนซัลแทนท์ ออฟ เทคโนโลยี จำกัด ที่ EIA 140770/405667 ลงวันที่ ๒๖ กันยายน ๒๕๕๗

๒. มาตรการป้องกันและแก้ไขผลกระทบสิ่งแวดล้อม และมาตรการติดตามตรวจสอบผลกระทบสิ่งแวดล้อมโครงการโรงงานผลิตน้ำตาลทรายของบริษัท รวมเกษตรกรอุตสาหกรรม จำกัด ตั้งอยู่ที่ตำบลโคกสะอาด อำเภอภูเขียว จังหวัดชัยภูมิ ที่บริษัท รวมเกษตรกรอุตสาหกรรม จำกัด ต้องยึดถือปฏิบัติอย่างเคร่งครัด

ตามหนังสือที่อ้างถึง สำนักงานนโยบายและแผนทรัพยากรธรรมชาติและสิ่งแวดล้อม ได้แจ้งผลการพิจารณารายงานการวิเคราะห์ผลกระทบสิ่งแวดล้อมโครงการโรงงานผลิตน้ำตาลทรายของบริษัท รวมเกษตรกรอุตสาหกรรม จำกัด ตั้งอยู่ที่ตำบลโคกสะอาด อำเภอภูเขียว จังหวัดชัยภูมิ ซึ่งคณะกรรมการผู้ชำนาญการพิจารณารายงานการวิเคราะห์ผลกระทบสิ่งแวดล้อมด้านอุตสาหกรรมและระบบสาธารณูปโภคที่สนับสนุนได้พิจารณารายงานดังกล่าว ในการประชุมครั้งที่ ๑๘/๒๕๕๗ เมื่อวันที่ ๔ มิถุนายน ๒๕๕๗ และมีมติไม่ให้ความเห็นชอบรายงานฯ โดยให้บริษัทฯ แก้ไข และเพิ่มเติมรายละเอียดในรายงานฯ ในประเด็นต่างๆ และต่อมาบริษัท คอนซัลแทนท์ ออฟ เทคโนโลยี จำกัด ได้เสนอรายงานชี้แจงเพิ่มเติม ครั้งที่ ๒ ให้สำนักงานนโยบายและแผนทรัพยากรธรรมชาติและสิ่งแวดล้อมดำเนินการตามขั้นตอนการพิจารณารายงาน รายละเอียดดังสิ่งที่ส่งมาด้วย ๑

สำนักงาน...

สำนักงานนโยบายและแผนทรัพยากรธรรมชาติและสิ่งแวดล้อม ได้พิจารณาข้อมูลดังกล่าวเบื้องต้นและนำเสนอต่อคณะกรรมการผู้ชำนาญการพิจารณารายงานการวิเคราะห์ผลกระทบสิ่งแวดล้อมด้านอุตสาหกรรมและระบบสาธารณูปโภคที่สนับสนุน ในการประชุมครั้งที่ ๓๒/๒๕๕๗ เมื่อวันที่ ๘ ตุลาคม ๒๕๕๗ คณะกรรมการผู้ชำนาญการฯ พิจารณาแล้ว มีมติให้ความเห็นชอบรายงานการวิเคราะห์ผลกระทบสิ่งแวดล้อมโครงการโรงงานผลิตน้ำตาลทรายของบริษัทรวมเกษตรกรอุตสาหกรรม จำกัด ตั้งอยู่ที่ตำบลโคกสะอาด อำเภอภูเขียว จังหวัดชัยภูมิ โดยให้บริษัท รวมเกษตรกรอุตสาหกรรม จำกัด ปฏิบัติตามมาตรการป้องกันและแก้ไขผลกระทบสิ่งแวดล้อม และมาตรการติดตามตรวจสอบผลกระทบสิ่งแวดล้อมที่เสนอไว้ในรายงานฯ อย่างเคร่งครัด รายละเอียดในสิ่งที่ส่งมาด้วย ๒ ทั้งนี้ ตามมาตรา ๕๐ วรรคสอง แห่งพระราชบัญญัติส่งเสริมและรักษาคุณภาพสิ่งแวดล้อมแห่งชาติ พ.ศ.๒๕๓๕ เมื่อคณะกรรมการผู้ชำนาญการฯ ได้ให้ความเห็นชอบในรายงานการวิเคราะห์ผลกระทบสิ่งแวดล้อมตามมาตรา ๔๙ แล้ว ให้เจ้าหน้าที่ซึ่งมีอำนาจตามกฎหมายในการพิจารณาสั่งอนุญาตหรือต่ออายุใบอนุญาตนำมาตรการที่เสนอไว้ในรายงานการวิเคราะห์ผลกระทบสิ่งแวดล้อมไปกำหนดเป็นเงื่อนไขในการสั่งอนุญาตหรือต่ออายุใบอนุญาตโดยให้ถือว่าเป็นเงื่อนไขที่กำหนดตามกฎหมายในเรื่องนั้นด้วย ทั้งนี้ หากท่านได้อนุญาตโครงการแล้ว สำนักงานฯ ขอความร่วมมือท่านส่งสำเนาใบอนุญาตพร้อมเงื่อนไขให้สำนักงานฯ ทราบด้วย ในการนี้ สำนักงานฯ ได้สำเนาหนังสือแจ้งสำนักงานอุตสาหกรรมจังหวัดชัยภูมิ และสำนักงานทรัพยากรธรรมชาติและสิ่งแวดล้อมจังหวัดชัยภูมิเพื่อทราบ รวมทั้งแจ้งบริษัท รวมเกษตรกรอุตสาหกรรม จำกัด เพื่อดำเนินการในส่วนที่เกี่ยวข้องต่อไปด้วยแล้ว

จึงเรียนมาเพื่อโปรดทราบ

ขอแสดงความนับถือ

(นายพงศ์บุณย์ ปองทอง)
รองเลขาธิการฯ ปฏิบัติราชการแทน
เลขาธิการสำนักงานนโยบายและแผนทรัพยากรธรรมชาติและสิ่งแวดล้อม

สำนักวิเคราะห์ผลกระทบสิ่งแวดล้อม
โทร. ๐ ๒๒๖๕ ๖๕๐๐ ต่อ ๖๗๙๖
โทรสาร ๐ ๒๒๖๕ ๖๖๑๖

มาตรการป้องกันและแก้ไขผลกระทบสิ่งแวดล้อม

และมาตรการติดตามตรวจสอบผลกระทบสิ่งแวดล้อม

โครงการ โครงการโรงงานผลิตน้ำตาลทราย

ของ บริษัท รวมเกษตรกรอุตสาหกรรม จำกัด

ตั้งอยู่ที่ เลขที่ 99 หมู่ที่ 10 ตำบลโคกสะอาด อำเภอภูเขียว จังหวัดชัยภูมิ

โดย **สำนักงานใหญ่**

บริษัท รวมเกษตรกรอุตสาหกรรม จำกัด

ชั้น 3 อาคารเพลินจิตเซ็นเตอร์ เลขที่ 2 ถนนสุขุมวิท

แขวงคลองเตย เขตคลองเตย กรุงเทพ 10110

โรงงาน

บริษัท รวมเกษตรกรอุตสาหกรรม จำกัด

เลขที่ 99 หมู่ที่ 10 ตำบลโคกสะอาด อำเภอภูเขียว จังหวัดชัยภูมิ 36110

จัดทำโดย บริษัท คอนซัลแทนท์ ออฟ เทคโนโลยี จำกัด

เลขที่ 39 ถนนลาดพร้าว ซอย 124 แขวงพลับพลา เขตวังทองหลาง

กรุงเทพฯ 10310

โทร 02-9343233-47 โทรสาร 02-9343248

บริษัท รวมเกษตรกรอุตสาหกรรม จำกัด MITRPHOL UNITED FARMERS INDUSTRY CO., LTD.

บริษัท คอนซัลแทนท์ ออฟ เทคโนโลยี จำกัด
CONSULTANTS OF TECHNOLOGY CO., LTD.

ธันวาคม 2557

(นายรัชชัย ศรีสวน)
บริษัท รวมเกษตรกรอุตสาหกรรม จำกัด

(นายสมคิด พุ่มฉัตร)
ผู้ชำนาญการ

มาตรการป้องกันและแก้ไขผลกระทบสิ่งแวดล้อม
และมาตรการติดตามตรวจสอบผลกระทบสิ่งแวดล้อม
โครงการโรงงานผลิตน้ำตาลทราย
ตั้งอยู่ที่ตำบลโคกสะอาด อำเภอภูเขียว จังหวัดชัยภูมิ
ที่บริษัท รวมเกษตรกรอุตสาหกรรม จำกัด
ต้องยึดถือปฏิบัติอย่างเคร่งครัด

MITRPHOL

.....

(นายรัชชัย ศรีสวน)

บริษัท รวมเกษตรกรอุตสาหกรรม จำกัด

ธันวาคม 2557

บริษัท คอนซัลแทนท์ ออฟ เทคโนโลยี จำกัด
CONSULTANTS OF TECHNOLOGY CO., LTD.

.....

(นายสมคิด พุ่มฉัตร)

ผู้ชำนาญการ

ตารางที่ 1

มาตรการป้องกันและแก้ไขผลกระทบสิ่งแวดล้อม ช่วงก่อสร้าง

โครงการโรงงานผลิตน้ำตาลทราย ของบริษัท รวมเกษตรกรอุตสาหกรรม จำกัด

ผลกระทบสิ่งแวดล้อม	มาตรการป้องกันและแก้ไขผลกระทบสิ่งแวดล้อม	สถานที่ดำเนินการ	ระยะเวลาดำเนินการ	ผู้รับผิดชอบ
1. คุณภาพอากาศ	- ฉีดพรมน้ำเพื่อลดการฟุ้งกระจายของฝุ่นละอองบริเวณพื้นที่ก่อสร้างอย่างน้อยวันละ 2 ครั้ง (เช้า-เย็น) และเพิ่มความถี่หากพบว่าผิวหน้าดินแห้งและมีแนวโน้มของการเกิดฝุ่นละอองฟุ้งกระจาย โดยพิจารณาจากถุงลมที่ทำการติดตั้งไว้ในบริเวณลานจอดรถบรรทุกอ้อยตลอดช่วงการทำงาน	- บริเวณพื้นที่ก่อสร้าง	- ตลอดช่วงการก่อสร้าง	- บริษัท รวมเกษตรกรอุตสาหกรรม จำกัด
	- ใช้ผ้าใบคลุมกระบะของรถบรรทุกที่ขนส่งวัสดุก่อสร้างเข้าสู่พื้นที่โครงการเพื่อป้องกันการฟุ้งกระจายของฝุ่นละอองและการตกหล่นของวัสดุก่อสร้าง	- บริเวณพื้นที่ก่อสร้าง	- ตลอดช่วงการก่อสร้าง	- บริษัท รวมเกษตรกรอุตสาหกรรม จำกัด
	- ทำความสะอาดล้อรถบรรทุกก่อนออกเขตก่อสร้างทุกคัน เพื่อให้มั่นใจได้ว่ารถบรรทุกจะไม่นำสิ่งแปดเปื้อนไปตกหล่นภายนอกพื้นที่ก่อสร้าง	- บริเวณพื้นที่ก่อสร้าง	- ตลอดช่วงการก่อสร้าง	- บริษัท รวมเกษตรกรอุตสาหกรรม จำกัด
	- จำกัดความเร็วของรถบรรทุกที่เข้าสู่โครงการไม่ให้เกิน 60 กิโลเมตร/ชั่วโมง เพื่อลดปริมาณฝุ่นละอองและก๊าซที่เกิดขึ้น	- บริเวณพื้นที่ก่อสร้าง	- ตลอดช่วงการก่อสร้าง	- บริษัท รวมเกษตรกรอุตสาหกรรม จำกัด
2. คุณภาพน้ำ	- จัดให้มีห้องน้ำ-ห้องส้วมให้เพียงพอต่อแรงงานก่อสร้างตามกฎกระทรวง ฉบับที่ 63 (พ.ศ. 2551) ออกตามความในพระราชบัญญัติอาคาร พ.ศ. 2522 ประกอบด้วย ห้องน้ำชาย จำนวน 16 ห้อง ห้องส้วมชาย จำนวน 16 ห้อง ห้องน้ำหญิง จำนวน 8 ห้องและห้องส้วมหญิง จำนวน 14 ห้อง	- บริเวณพื้นที่ก่อสร้าง	- ตลอดช่วงการก่อสร้าง	- บริษัท รวมเกษตรกรอุตสาหกรรม จำกัด

บริษัท รวมเกษตรกรอุตสาหกรรม จำกัด MITRPHOL

บริษัท คอนซัลแทนท์ ออฟ เทคโนโลยี จำกัด
CONSULTANTS OF TECHNOLOGY CO., LTD.

ธันวาคม 2557

.....
(นายรัชชัย ศรีสวน)
บริษัท รวมเกษตรกรอุตสาหกรรม จำกัด

.....
(นายสมคิด พุ่มฉัตร)
ผู้ชำนาญการ

ตารางที่ 1 (ต่อ)

ผลกระทบสิ่งแวดล้อม	มาตรการป้องกันและแก้ไขผลกระทบสิ่งแวดล้อม	สถานที่ดำเนินการ	ระยะเวลาดำเนินการ	ผู้รับผิดชอบ
	- จัดให้มีบ่อตกตะกอน จำนวน 1 บ่อ ขนาดความจุ 10 ลูกบาศก์เมตร เพื่อรองรับน้ำทิ้งจากกิจกรรมการก่อสร้าง ก่อนนำกลับมาใช้ใหม่ในการฉีดพรมพื้นที่ก่อสร้างและถนนเข้า-ออก เพื่อลดการฟุ้งกระจายของฝุ่นละอองที่เกิดขึ้น	- บริเวณพื้นที่ก่อสร้าง	- ตลอดช่วงการก่อสร้าง	- บริษัท รวมเกษตรกรอุตสาหกรรม จำกัด
3. เสียง	- งดกิจกรรมการก่อสร้างที่ก่อให้เกิดเสียงดังในช่วงเวลา 17.00-8.00 น. ของวันถัดไป เพื่อลดผลกระทบต่อชุมชนในช่วงเวลาดังกล่าว	- บริเวณพื้นที่ก่อสร้าง	- ตลอดช่วงการก่อสร้าง	- บริษัท รวมเกษตรกรอุตสาหกรรม จำกัด
	- เลือกใช้อุปกรณ์และเครื่องจักรในการก่อสร้างที่มีระดับความดังของเสียงต่ำ และให้ทำการตรวจสอบซ่อมบำรุงให้มีประสิทธิภาพในการใช้งานที่ดีอยู่เสมอ เพื่อลดระดับความดังของเสียง	- บริเวณพื้นที่ก่อสร้าง	- ตลอดช่วงการก่อสร้าง	- บริษัท รวมเกษตรกรอุตสาหกรรม จำกัด
	- ติดป้ายสัญลักษณ์ให้สวมใส่อุปกรณ์ป้องกันอันตรายส่วนบุคคลในพื้นที่ที่มีระดับเสียงดังตามการจำแนกพื้นที่เสี่ยงภัยโดยเจ้าหน้าที่ความปลอดภัยในการทำงาน	- บริเวณพื้นที่ก่อสร้าง	- ตลอดช่วงการก่อสร้าง	- บริษัท รวมเกษตรกรอุตสาหกรรม จำกัด
	- จัดให้มีการอบรมหรือแนะนำพนักงานในโรงงาน โดยเชิญตำรวจจราจรในท้องถิ่นเป็นวิทยากรร่วมในการฝึกอบรมการขับขี่อย่างปลอดภัย การดูแลสภาพยานพาหนะตาม พรบ.จราจร ตลอดจนรณรงค์/ส่งเสริมให้พนักงานบำรุงรักษายานพาหนะ โดยเฉพาะรถจักรยานยนต์ให้มีสภาพดีอยู่เสมอ	- ชุมชนโดยรอบพื้นที่โครงการ	- ตลอดช่วงการก่อสร้าง	- บริษัท รวมเกษตรกรอุตสาหกรรม จำกัด
	- จัดให้มีเจ้าหน้าที่ของโครงการลงพื้นที่เพื่อสอบถามชุมชนใกล้เคียงถึงผลกระทบด้านเสียงที่ได้รับจากกิจกรรมการก่อสร้างของโครงการเป็นระยะ ๆ ตลอดช่วงก่อสร้าง เพื่อหาแนวทางลดผลกระทบดังกล่าว	- ชุมชนโดยรอบพื้นที่โครงการ	- ตลอดช่วงการก่อสร้าง	- บริษัท รวมเกษตรกรอุตสาหกรรม จำกัด

บริษัท รวมเกษตรกรอุตสาหกรรม จำกัด MITRPHOL

บริษัท คอนซัลแทนท์ ออฟ เทคโนโลยี จำกัด
CONSULTANTS OF TECHNOLOGY CO., LTD.

ธันวาคม 2557

.....
(นายรัชชัย ศรีสวน)
บริษัท รวมเกษตรกรอุตสาหกรรม จำกัด

.....
(นายสมคิด พุ่มฉัตร)
ผู้ชำนาญการ

ตารางที่ 1 (ต่อ)

ผลกระทบสิ่งแวดล้อม	มาตรการป้องกันและแก้ไขผลกระทบสิ่งแวดล้อม	สถานที่ดำเนินการ	ระยะเวลาดำเนินการ	ผู้รับผิดชอบ
4. การคมนาคม	- อบรมพนักงานขับรถให้ปฏิบัติตามกฎจราจรอย่างเคร่งครัด	- บริเวณพื้นที่ก่อสร้าง	- ตลอดช่วงการก่อสร้าง	- บริษัท รวมเกษตรกรอุตสาหกรรม จำกัด
	- จัดให้มีเจ้าหน้าที่อำนวยความสะดวกและดูแลการเข้า-ออกของรถบรรทุกในพื้นที่ก่อสร้างตลอดเวลา	- บริเวณพื้นที่ก่อสร้าง	- ตลอดช่วงการก่อสร้าง	- บริษัท รวมเกษตรกรอุตสาหกรรม จำกัด
	- ควบคุมน้ำหนักของรถบรรทุกเพื่อป้องกันความเสียหายของผิวจราจร	- บริเวณพื้นที่ก่อสร้าง	- ตลอดช่วงการก่อสร้าง	- บริษัท รวมเกษตรกรอุตสาหกรรม จำกัด
	- หลีกเลี่ยงการขนส่งวัสดุและอุปกรณ์การก่อสร้างเข้า-ออกพื้นที่โครงการในช่วงที่มีการจราจรคับคั่ง	- บริเวณพื้นที่ก่อสร้าง	- ตลอดช่วงการก่อสร้าง	- บริษัท รวมเกษตรกรอุตสาหกรรม จำกัด
5. การระบายน้ำและป้องกันน้ำท่วม	- จัดให้มีรางระบายน้ำจากพื้นที่ก่อสร้างในแนวเดียวกับที่จะทำรางระบายน้ำถาวรเชื่อมต่อกับบ่อน้ำดิบของโครงการเพื่อนำกลับมาใช้ประโยชน์ในพื้นที่โครงการ	- บริเวณพื้นที่ก่อสร้าง	- ตลอดช่วงการก่อสร้าง	- บริษัท รวมเกษตรกรอุตสาหกรรม จำกัด
	- ป้องกันและควบคุมมิให้คนงานก่อสร้างทิ้งมูลฝอยลงรางระบายน้ำเพื่อป้องกันการอุดตันและเน่าเสียของน้ำในรางระบายน้ำ	- บริเวณพื้นที่ก่อสร้าง	- ตลอดช่วงการก่อสร้าง	- บริษัท รวมเกษตรกรอุตสาหกรรม จำกัด
	- ทำการขุดลอกรางระบายน้ำเป็นประจำทุก 6 เดือน	- บริเวณพื้นที่ก่อสร้าง	- ตลอดช่วงการก่อสร้าง	- บริษัท รวมเกษตรกรอุตสาหกรรม จำกัด
	- ตรวจสอบสภาพการอุดตันของรางระบายน้ำเป็นประจำทุกเดือนและตรวจสอบการจัดวางวัสดุที่ใช้ในการก่อสร้างไม่ให้กีดขวางทางน้ำไหลหรือรางระบายน้ำ	- บริเวณพื้นที่ก่อสร้าง	- ตลอดช่วงการก่อสร้าง	- บริษัท รวมเกษตรกรอุตสาหกรรม จำกัด

MITRPHOL

.....

(นายรัชชัย ศรีสวน)

บริษัท รวมเกษตรกรอุตสาหกรรม จำกัด

ธันวาคม 2557

บริษัท คอนซัลแทนท์ ออฟ เทคโนโลยี จำกัด
CONSULTANTS OF TECHNOLOGY CO., LTD.

.....

(นายสมคิด พุ่มฉัตร)

ผู้ชำนาญการ

ตารางที่ 1 (ต่อ)

ผลกระทบสิ่งแวดล้อม	มาตรการป้องกันและแก้ไขผลกระทบสิ่งแวดล้อม	สถานที่ดำเนินการ	ระยะเวลาดำเนินการ	ผู้รับผิดชอบ
6. การจัดการกากของเสีย	- จัดเตรียมถังมูลฝอยพร้อมฝาปิดมิดชิดเพื่อรวบรวมมูลฝอยจากคนงานก่อสร้างก่อนนำไปกำจัดในพื้นที่บ่อฝังกลบของโครงการ	- บริเวณพื้นที่ก่อสร้าง	- ตลอดช่วงการก่อสร้าง	- บริษัท รวมเกษตรกรอุตสาหกรรม จำกัด
	- นำเศษวัสดุที่สามารถใช้ได้นำกลับมาใช้ใหม่อีกครั้ง ส่วนเศษวัสดุก่อสร้างประเภทที่ขายเป็นของเก่าได้ให้นำไปขายต่อไป	- บริเวณพื้นที่ก่อสร้าง	- ตลอดช่วงการก่อสร้าง	- บริษัท รวมเกษตรกรอุตสาหกรรม จำกัด
7. สภาพสังคม-เศรษฐกิจ	- พิจารณารับคนงานในท้องถิ่นที่มีความสามารถเหมาะสมตามเกณฑ์กำหนดเข้าทำงานเป็นอันดับแรกเพื่อสร้างความสัมพันธ์ที่ดีระหว่างชุมชนและโครงการ รวมทั้งเป็นการสร้างงานให้กับประชาชนในท้องถิ่นโดยแนบไว้พร้อมกับสัญญาว่าจ้างบริษัทรับเหมา	- บริเวณพื้นที่ก่อสร้าง	- ตลอดช่วงการก่อสร้าง	- บริษัท รวมเกษตรกรอุตสาหกรรม จำกัด
	- จัดเยี่ยมชมโรงงานของกลุ่มบริษัทในเครือเพื่อให้เห็นสภาพการจัดการด้านสิ่งแวดล้อม รวมทั้งเปิดโอกาสให้มีการซักถามและแสดงความคิดเห็นเพื่อคลายความวิตกกังวลของชุมชน	- บริเวณพื้นที่ก่อสร้างและพื้นที่ที่เกี่ยวข้อง	- ตลอดช่วงการก่อสร้าง	- บริษัท รวมเกษตรกรอุตสาหกรรม จำกัด
	- ประสานงานกับชุมชนใกล้เคียงในการเผยแพร่ความรู้และข่าวสารทั่วไป รวมทั้งความรู้และข่าวสารที่เกี่ยวข้องกับโครงการ	- บริเวณชุมชนในรัศมี 5 กิโลเมตร จากที่ตั้งโครงการ	- ตลอดช่วงการก่อสร้าง	- บริษัท รวมเกษตรกรอุตสาหกรรม จำกัด
	- จัดประชุมรับฟังความคิดเห็นของประชาชนตามรูปแบบที่เหมาะสมเป็นประจำตามความถี่ที่กำหนดร่วมกันระหว่างโครงการและชุมชน	- บริเวณชุมชนในรัศมี 5 กิโลเมตร จากที่ตั้งโครงการ	- ตลอดช่วงการก่อสร้าง	- บริษัท รวมเกษตรกรอุตสาหกรรม จำกัด
	- จัดทำบันทึกข้อร้องเรียนจากชุมชนโดยรอบอันเนื่องมาจากกิจกรรมการก่อสร้าง โครงการพร้อมสรุปผลการแก้ไขปัญหา ทั้งนี้ให้ทำการทบทวนถึงสาเหตุของปัญหาและแนวทางการป้องกันการเกิดซ้ำเป็นประจำทุกเดือน	- บริเวณพื้นที่ก่อสร้าง	- ตลอดช่วงการก่อสร้าง	- บริษัท รวมเกษตรกรอุตสาหกรรม จำกัด

บริษัท รวมเกษตรกรอุตสาหกรรม จำกัด MITRPHOL UNITED FARMER INDUSTRY CO., LTD.

บริษัท คอนซัลแทนท์ ออฟ เทคโนโลยี จำกัด
CONSULTANTS OF TECHNOLOGY CO., LTD.

ธันวาคม 2557

(นายรัชชัย ศรีสวน)
บริษัท รวมเกษตรกรอุตสาหกรรม จำกัด

(นายสมคิด พุ่มฉัตร)
ผู้ชำนาญการ

ตารางที่ 1 (ต่อ)

ผลกระทบสิ่งแวดล้อม	มาตรการป้องกันและแก้ไขผลกระทบสิ่งแวดล้อม	สถานที่ดำเนินการ	ระยะเวลาดำเนินการ	ผู้รับผิดชอบ
	- หากเกิดผลกระทบต่อชุมชนอันเนื่องมาจากการดำเนินงานของโครงการที่ผ่านการพิสูจน์ข้อเท็จจริงแล้ว ทางโครงการต้องรับผิดชอบการกระทำดังกล่าวตามข้อกฎหมายที่กำหนดทุกประการ	- บริเวณชุมชนในรัศมี 5 กิโลเมตร จากที่ตั้งโครงการ	- ตลอดช่วงการก่อสร้าง	- บริษัท รวมเกษตรกรอุตสาหกรรม จำกัด
	- ดำเนินการประชาสัมพันธ์ข่าวสารเกี่ยวกับการก่อสร้างโครงการ เช่น วันที่เริ่มก่อสร้าง ระยะเวลาในการก่อสร้าง บริษัทผู้รับเหมาก่อสร้าง สถานที่ก่อสร้าง และระบบการจัดการ เช่น ระบบบำบัดน้ำเสีย ระบบการจัดการมูลฝอย เป็นต้น สู่กลุ่มชุมชนโดยเฉพาะชุมชนในรัศมี 5 กิโลเมตรรอบโครงการ ซึ่งอาจแจ้งข้อมูลด้วยสื่อต่าง ๆ ประสานงานผ่านผู้นำชุมชนและส่งตัวแทนจากโครงการเข้าพบปะกับชุมชนโดยตรง	- บริเวณชุมชนในรัศมี 5 กิโลเมตร จากที่ตั้งโครงการ	- ตลอดช่วงการก่อสร้าง	- บริษัท รวมเกษตรกรอุตสาหกรรม จำกัด
8. อาชีวอนามัยและความปลอดภัย	- พิจารณาเลือกบริษัทรับเหมาที่มีมาตรการด้านอาชีวอนามัยและความปลอดภัยตลอดจนสุขภาพอนามัยของคนงานก่อสร้างที่ได้มาตรฐานและมีประสบการณ์งานโรงงานเพื่อลดการเกิดอุบัติเหตุตั้งแต่ต้นทาง	- บริเวณพื้นที่ก่อสร้าง	- ตลอดช่วงการก่อสร้าง	- บริษัท รวมเกษตรกรอุตสาหกรรม จำกัด
	- กำหนดบริเวณพื้นที่ก่อสร้างอย่างชัดเจน เช่น เขตก่อสร้าง เขตจัดเก็บอุปกรณ์/เครื่องมือการก่อสร้าง เขตกองเก็บวัสดุอุปกรณ์ที่ไม่ใช้แล้ว รวมทั้งจัดให้มีป้ายเตือนภัยในบริเวณพื้นที่ก่อสร้างและพื้นที่ที่มีความเข้มงวดในด้านความปลอดภัยทั้งหมด	- บริเวณพื้นที่ก่อสร้าง	- ตลอดช่วงการก่อสร้าง	- บริษัท รวมเกษตรกรอุตสาหกรรม จำกัด
	- จัดให้มีการนิเทศงานด้านความปลอดภัยและฝึกอบรมแก่คนงานก่อสร้างก่อนเริ่มต้นการทำงาน	- บริเวณพื้นที่ก่อสร้าง	- ตลอดช่วงการก่อสร้าง	- บริษัท รวมเกษตรกรอุตสาหกรรม จำกัด
	- จัดให้มีเจ้าหน้าที่รักษาความปลอดภัยตลอด 24 ชั่วโมง	- บริเวณพื้นที่ก่อสร้าง	- ตลอดช่วงการก่อสร้าง	- บริษัท รวมเกษตรกรอุตสาหกรรม จำกัด

บริษัท รวมเกษตรกรอุตสาหกรรม จำกัด MITRPHOL

บริษัท คอนซัลแทนท์ ออฟ เทคโนโลยี จำกัด
CONSULTANTS OF TECHNOLOGY CO., LTD.

ธันวาคม 2557

.....
(นายรัชชัย ศรีสวน)
บริษัท รวมเกษตรกรอุตสาหกรรม จำกัด

.....
(นายสมคิด พุ่มฉัตร)
ผู้ชำนาญการ

ตารางที่ 1 (ต่อ)

ผลกระทบสิ่งแวดล้อม	มาตรการป้องกันและแก้ไขผลกระทบสิ่งแวดล้อม	สถานที่ดำเนินการ	ระยะเวลาดำเนินการ	ผู้รับผิดชอบ
	- จัดให้มีอุปกรณ์ป้องกันอันตรายส่วนบุคคลอย่างเพียงพอและเหมาะสมกับลักษณะงานแก่คนงานก่อสร้าง	- บริเวณพื้นที่ก่อสร้าง	- ตลอดช่วงการก่อสร้าง	- บริษัท รวมเกษตรกรอุตสาหกรรม จำกัด
	- จัดให้มีระบบสุขาภิบาลขั้นพื้นฐานแก่คนงานก่อสร้างอย่างเพียงพอ	- บริเวณพื้นที่ก่อสร้าง	- ตลอดช่วงการก่อสร้าง	- บริษัท รวมเกษตรกรอุตสาหกรรม จำกัด
	- จัดเตรียมอุปกรณ์ปฐมพยาบาลและรถยนต์เพื่อใช้งานในกรณีเกิดเหตุฉุกเฉินตลอดเวลา	- บริเวณพื้นที่ก่อสร้าง	- ตลอดช่วงการก่อสร้าง	- บริษัท รวมเกษตรกรอุตสาหกรรม จำกัด
	- จัดให้มีแผนปฏิบัติการฉุกเฉินสำหรับช่วงก่อสร้างและทำการฝึกอบรมคนงานก่อสร้างให้รู้ถึงขั้นตอนการปฏิบัติในกรณีเกิดเหตุฉุกเฉิน รวมทั้งการประสานงานกับผู้ที่เกี่ยวข้อง	- บริเวณพื้นที่ก่อสร้าง	- ตลอดช่วงการก่อสร้าง	- บริษัท รวมเกษตรกรอุตสาหกรรม จำกัด
	- จัดให้มีระบบสัญญาณเตือนภัยในบริเวณพื้นที่ก่อสร้างและพื้นที่ที่มีความเข้มงวดในด้านความปลอดภัย	- บริเวณพื้นที่ก่อสร้าง	- ตลอดช่วงการก่อสร้าง	- บริษัท รวมเกษตรกรอุตสาหกรรม จำกัด
	- ให้ข้อมูลแก่คนงานก่อสร้างและพนักงานที่อยู่ในพื้นที่ดังกล่าวเกี่ยวกับระบบสัญญาณเตือนภัย	- บริเวณพื้นที่ก่อสร้าง	- ตลอดช่วงการก่อสร้าง	- บริษัท รวมเกษตรกรอุตสาหกรรม จำกัด
	- เก็บรักษาและตรวจสอบอุปกรณ์เครื่องจักรและยานพาหนะให้อยู่ในสภาพที่ดีเสมอเพื่อลดปัญหาการเกิดอุบัติเหตุ	- บริเวณพื้นที่ก่อสร้าง	- ตลอดช่วงการก่อสร้าง	- บริษัท รวมเกษตรกรอุตสาหกรรม จำกัด
	- กั้นรั้วพื้นที่ก่อสร้างและจำกัดเวลาเข้าสู่พื้นที่ก่อสร้าง โดยมีเอกสารการขออนุญาตเข้า-ออกพื้นที่ก่อสร้างที่ชัดเจน	- บริเวณพื้นที่ก่อสร้าง	- ตลอดช่วงการก่อสร้าง	- บริษัท รวมเกษตรกรอุตสาหกรรม จำกัด
	- ตรวจสอบความปลอดภัยในการทำงานอย่างสม่ำเสมอตามแผนงานที่กำหนดร่วมกันระหว่างบริษัท รวมเกษตรกรอุตสาหกรรม จำกัด และบริษัทรับเหมา	- บริเวณพื้นที่ก่อสร้าง	- ตลอดช่วงการก่อสร้าง	- บริษัท รวมเกษตรกรอุตสาหกรรม จำกัด
	- รวบรวมสถิติเกี่ยวกับอุบัติเหตุ ความเสียหายและการแก้ไขปัญหา เพื่อใช้ในการปรับปรุงมาตรการด้านความปลอดภัยเป็นประจำทุกเดือน	- บริเวณพื้นที่ก่อสร้าง	- ตลอดช่วงการก่อสร้าง	- บริษัท รวมเกษตรกรอุตสาหกรรม จำกัด

MITRPHOL

บริษัท คอนซัลแทนท์ ออฟ เทคโนโลยี จำกัด
CONSULTANTS OF TECHNOLOGY CO., LTD.

ธันวาคม 2557

.....

(นายรัชชัย ศรีสวน)

บริษัท รวมเกษตรกรอุตสาหกรรม จำกัด

.....

(นายสมคิด พุ่มฉัตร)

ผู้ชำนาญการ

ตารางที่ 1 (ต่อ)

ผลกระทบสิ่งแวดล้อม	มาตรการป้องกันและแก้ไขผลกระทบสิ่งแวดล้อม	สถานที่ดำเนินการ	ระยะเวลาดำเนินการ	ผู้รับผิดชอบ
9. มาตรการด้านสุขภาพ				
9.1 ความปลอดภัยต่อชีวิตและทรัพย์สิน	- จัดตั้งคณะกรรมการตรวจสอบเฝ้าระวังร่วมกับชุมชน	- บริเวณพื้นที่ก่อสร้าง	- ตลอดช่วงการก่อสร้าง	- บริษัท รวมเกษตรกรอุตสาหกรรม จำกัด
	- จัดให้มีช่องทางรับเรื่องร้องเรียนในกรณีเกิดความเดือดร้อน	- บริเวณพื้นที่ก่อสร้าง	- ตลอดช่วงการก่อสร้าง	- บริษัท รวมเกษตรกรอุตสาหกรรม จำกัด
	- ประสานงานกับสถานีตำรวจในพื้นที่เพื่อร่วมในการดำเนินกิจกรรมต่าง ๆ ในการป้องกันปราบปรามปัญหาต่าง ๆ ที่เกิดขึ้นในช่วงก่อสร้างโครงการ	- บริเวณพื้นที่ก่อสร้าง	- ตลอดช่วงการก่อสร้าง	- บริษัท รวมเกษตรกรอุตสาหกรรม จำกัด
	- ร่วมมือกับสถานีตำรวจภูธรในการตรวจค้นสารเสพติดเพื่อป้องกันและปราบปรามแรงงานก่อสร้าง	- บริเวณพื้นที่ก่อสร้าง	- ตลอดช่วงการก่อสร้าง	- บริษัท รวมเกษตรกรอุตสาหกรรม จำกัด
9.2 สุขาภิบาลที่พักอาศัย	- ตรวจติดตามและเฝ้าระวังระบบสุขาภิบาล แคมป์คนงานก่อสร้าง	- บริเวณพื้นที่ก่อสร้าง	- ตลอดช่วงการก่อสร้าง	- บริษัท รวมเกษตรกรอุตสาหกรรม จำกัด
	- ให้ความร่วมมือกับเจ้าพนักงานด้านสุขภาพในการป้องกันและทำลายแหล่งเพาะพันธุ์ของเชื้อโรค เช่น ยุง สัตว์พาหะนำโรค	- บริเวณพื้นที่ก่อสร้าง	- ตลอดช่วงการก่อสร้าง	- บริษัท รวมเกษตรกรอุตสาหกรรม จำกัด
9.3 การประสานความร่วมมือกับหน่วยงานด้านสุขภาพในพื้นที่	- ประสานความร่วมมือกับหน่วยงานด้านสุขภาพในพื้นที่ในการสร้างเครือข่ายการดูแลและเฝ้าระวังภาวะสุขภาพของชุมชน	- บริเวณพื้นที่ก่อสร้าง	- ตลอดช่วงการก่อสร้าง	- บริษัท รวมเกษตรกรอุตสาหกรรม จำกัด
	- แจ้งจำนวนและภูมิลำเนาของแรงงานก่อสร้างเพื่อใช้เป็นข้อมูลในการเฝ้าระวังโรคต่าง ๆ และการเตรียมความพร้อมของหน่วยงานด้านสุขภาพในกรณีเกิดการเจ็บป่วยหรือประสบอุบัติเหตุ	- บริเวณพื้นที่ก่อสร้าง	- ตลอดช่วงการก่อสร้าง	- บริษัท รวมเกษตรกรอุตสาหกรรม จำกัด
	- ประสานงานกับหน่วยงานด้านสุขภาพในท้องถิ่นในการอบรมให้สุขศึกษาเกี่ยวกับสุขอนามัยส่วนบุคคล โรคติดต่อและการดูแลป้องกันอันตรายส่วนบุคคลแก่แรงงานก่อสร้างทุกระดับ	- บริเวณพื้นที่ก่อสร้าง	- ตลอดช่วงการก่อสร้าง	- บริษัท รวมเกษตรกรอุตสาหกรรม จำกัด

บริษัท รวมเกษตรกรอุตสาหกรรม จำกัด MITRPHOL

บริษัท คอนซัลแทนท์ ออฟ เทคโนโลยี จำกัด
CONSULTANTS OF TECHNOLOGY CO., LTD.

ธันวาคม 2557

.....
(นายรัชชัย ศรีสวน)
บริษัท รวมเกษตรกรอุตสาหกรรม จำกัด

.....
(นายสมคิด พุ่มฉัตร)
ผู้ชำนาญการ

ตารางที่ 2

มาตรการป้องกันและแก้ไขผลกระทบสิ่งแวดล้อมช่วงดำเนินการ

โครงการโรงงานผลิตน้ำตาลทราย ของบริษัท รวมเกษตรกรอุตสาหกรรม จำกัด

ผลกระทบสิ่งแวดล้อม	มาตรการป้องกันและแก้ไขผลกระทบสิ่งแวดล้อม	สถานที่ดำเนินการ	ระยะเวลาดำเนินการ	ผู้รับผิดชอบ
1. มาตรการทั่วไป	- ปฏิบัติตามมาตรการป้องกันและแก้ไขผลกระทบสิ่งแวดล้อมและมาตรการติดตามตรวจสอบผลกระทบสิ่งแวดล้อม ที่เสนอในรายงานการวิเคราะห์ผลกระทบสิ่งแวดล้อมโครงการโรงงานผลิตน้ำตาลทราย ตั้งอยู่ที่ตำบลโคกสะอาด อำเภอภูเขียว จังหวัดชัยภูมิ จัดทำโดย บริษัท คอนซัลแทนท์ ออฟ เทคโนโลยี จำกัด	- พื้นที่โครงการ	- ตลอดช่วงดำเนินการ	- บริษัท รวมเกษตรกรอุตสาหกรรม จำกัด
	- เมื่อผลการติดตามตรวจสอบได้แสดงให้เห็นถึงปัญหาสิ่งแวดล้อม บริษัท รวมเกษตรกรอุตสาหกรรม จำกัด ต้องดำเนินการปรับปรุงแก้ไขปัญหาเหล่านั้นโดยเร็วและต้องปฏิบัติตามมาตรการป้องกันและแก้ไขผลกระทบสิ่งแวดล้อมและมาตรการติดตามตรวจสอบผลกระทบสิ่งแวดล้อมโดยเคร่งครัด เพื่อประโยชน์ในการพิจารณาความเหมาะสมของการกำหนดระยะเวลาการติดตามตรวจสอบต่อไป	- ภายในพื้นที่โครงการ	- ตลอดช่วงดำเนินการ	- บริษัท รวมเกษตรกรอุตสาหกรรม จำกัด
	- หากเกิดเหตุการณ์ใด ๆ ก็ตามที่อาจก่อให้เกิดผลกระทบต่อคุณภาพสิ่งแวดล้อม บริษัท รวมเกษตรกรอุตสาหกรรม จำกัด ต้องแจ้งให้กรมโรงงานอุตสาหกรรม สำนักงานอุตสาหกรรมจังหวัดชัยภูมิ สำนักงานทรัพยากรธรรมชาติและสิ่งแวดล้อมจังหวัดชัยภูมิ และสำนักงานนโยบายและแผนทรัพยากรธรรมชาติและสิ่งแวดล้อม ทราบโดยเร็ว เพื่อสำนักงานฯ จะได้ให้ความร่วมมือในการแก้ไขปัญหาดังกล่าว	- ภายในพื้นที่โครงการ	- ตลอดช่วงดำเนินการ	- บริษัท รวมเกษตรกรอุตสาหกรรม จำกัด
	- บริษัท รวมเกษตรกรอุตสาหกรรม จำกัด ต้องจัดจ้างหน่วยงานกลาง (Third party) ในการติดตามตรวจสอบการปฏิบัติตามมาตรการป้องกันและแก้ไขผลกระทบสิ่งแวดล้อมและมาตรการติดตามตรวจสอบผลกระทบสิ่งแวดล้อมโดยสรุปให้กรมโรงงานอุตสาหกรรม	- ภายในพื้นที่โครงการ	- ตลอดช่วงดำเนินการ	- บริษัท รวมเกษตรกรอุตสาหกรรม จำกัด

บริษัท รวมเกษตรกรอุตสาหกรรม จำกัด MITRPHOL

บริษัท คอนซัลแทนท์ ออฟ เทคโนโลยี จำกัด
CONSULTANTS OF TECHNOLOGY CO., LTD.

ธันวาคม 2557

.....
(นายรัชชัย ศรีสวน)
บริษัท รวมเกษตรกรอุตสาหกรรม จำกัด

.....
(นายสมคิด พุ่มฉัตร)
ผู้ชำนาญการ

ตารางที่ 2 (ต่อ)

ผลกระทบสิ่งแวดล้อม	มาตรการป้องกันและแก้ไขผลกระทบสิ่งแวดล้อม	สถานที่ดำเนินการ	ระยะเวลาดำเนินการ	ผู้รับผิดชอบ
	สำนักงานอุตสาหกรรมจังหวัดชัยภูมิ สำนักงานทรัพยากรธรรมชาติและสิ่งแวดล้อมจังหวัดชัยภูมิและสำนักงานนโยบายแผนทรัพยากรธรรมชาติและสิ่งแวดล้อมทราบทุก 6 เดือน - ในกรณีที่บริษัท รวมเกษตรกรอุตสาหกรรม จำกัด มีความจำเป็นต้องเปลี่ยนแปลงรายละเอียดโครงการ หรือมาตรการป้องกันแก้ไขผลกระทบสิ่งแวดล้อม หรือมาตรการติดตามตรวจสอบผลกระทบสิ่งแวดล้อม ตามที่เสนอไว้ในรายงานการวิเคราะห์ผลกระทบสิ่งแวดล้อม ที่ได้รับความเห็นชอบไว้แล้ว ให้บริษัท รวมเกษตรกรอุตสาหกรรม จำกัด แจ้งให้หน่วยงานที่มีอำนาจหน้าที่ในการพิจารณาอนุมัติหรืออนุญาตดำเนินการดังนี้ . หากหน่วยงานผู้อนุมัติหรืออนุญาตเห็นว่าการเปลี่ยนแปลงดังกล่าวเกิดผลดีต่อสิ่งแวดล้อมมากกว่าหรือเทียบเท่ามาตรการ ที่กำหนดได้ในรายงานการวิเคราะห์ผลกระทบสิ่งแวดล้อมที่ได้รับความเห็นชอบไว้แล้ว ให้หน่วยงานผู้อนุมัติหรืออนุญาตรับจดแจ้งให้เป็นไปตามหลักเกณฑ์ และเงื่อนไขที่กำหนดไว้ในกฎหมายนั้น ๆ พร้อมกับให้จัดทำสำเนาการเปลี่ยนแปลงดังกล่าวข้างต้นที่รับจดแจ้งไว้ แจ้งให้สำนักงานนโยบายและแผนทรัพยากรธรรมชาติและสิ่งแวดล้อม เพื่อทราบ . หากหน่วยงานผู้อนุมัติหรืออนุญาต เห็นว่าการเปลี่ยนแปลงดังกล่าว อาจกระทบต่อสาระสำคัญในรายงานการวิเคราะห์ผลกระทบสิ่งแวดล้อมที่ได้รับความเห็นชอบไว้แล้ว ให้หน่วยงานผู้อนุมัติหรืออนุญาต จัดส่งรายงานการเปลี่ยนแปลงดังกล่าวให้สำนักงานนโยบายและแผนทรัพยากรธรรมชาติและสิ่งแวดล้อม เพื่อเสนอให้คณะกรรมการผู้ชำนาญการพิจารณารายงานการวิเคราะห์ผลกระทบสิ่งแวดล้อม	- ภายในพื้นที่โครงการ	- ตลอดช่วงดำเนินการ	- บริษัท รวมเกษตรกรอุตสาหกรรม จำกัด

MITRPHOL

บริษัท คอนซัลแทนท์ ออฟ เทคโนโลยี จำกัด
CONSULTANTS OF TECHNOLOGY CO., LTD.

ธันวาคม 2557

(นายรัชชัย ศรีสวน)
บริษัท รวมเกษตรกรอุตสาหกรรม จำกัด

(นายสมคิด พุ่มฉัตร)
ผู้ชำนาญการ

ตารางที่ 2 (ต่อ)

ผลกระทบสิ่งแวดล้อม	มาตรการป้องกันและแก้ไขผลกระทบสิ่งแวดล้อม	สถานที่ดำเนินการ	ระยะเวลาดำเนินการ	ผู้รับผิดชอบ
	(คชก.) ชุดที่เกี่ยวข้องให้ความเห็นชอบประกอบก่อนดำเนินการเปลี่ยนแปลงและเมื่อโครงการได้รับอนุมัติหรืออนุญาตให้มีการเปลี่ยนแปลงให้หน่วยงานผู้อนุมัติหรืออนุญาตแจ้งผลการเปลี่ยนแปลงดังกล่าวให้สำนักงานนโยบายและแผนทรัพยากรธรรมชาติและสิ่งแวดล้อมเพื่อทราบ			
	- ประชาสัมพันธ์รายละเอียดโครงการ ผลดี-ผลเสียของโครงการผลการดำเนินการตามมาตรการให้ชุมชนรับทราบ เพื่อสร้างความเข้าใจที่ดี พร้อมทั้งเปิดโอกาสให้ชุมชนมีส่วนร่วมในการติดตามตรวจสอบการดำเนินการของโครงการตลอดอายุการดำเนินโครงการ	- ภายในพื้นที่โครงการและชุมชนที่อยู่รอบพื้นที่โครงการ	- ตลอดช่วงดำเนินการ	- บริษัท รวมเกษตรกรอุตสาหกรรม จำกัด
	- กรณีที่มีข้อร้องเรียนของชุมชนต่อการดำเนินการของโครงการบริษัท ฯ ต้องรีบแก้ไขปัญหาดังกล่าวโดยเร็วและให้บันทึกเป็นรายงานไว้ด้วย หากยังมีประเด็นปัญหา ข้อวิตกกังวลและห่วงใยของชุมชนต่อการดำเนินการของโครงการ บริษัท ฯ ต้องดำเนินการแก้ไขปัญหาดังกล่าวเพื่อขจัดปัญหาความขัดแย้งของชุมชนในพื้นที่ทันที	- ภายในพื้นที่โครงการและชุมชนที่อยู่รอบพื้นที่โครงการ	- ตลอดช่วงดำเนินการ	- บริษัท รวมเกษตรกรอุตสาหกรรม จำกัด
	- จัดให้มีผู้จัดการสิ่งแวดล้อม ผู้ควบคุมระบบบำบัดมลพิษและผู้ปฏิบัติงานประจำเครื่องระบบบำบัดมลพิษ	- ภายในพื้นที่โครงการ	- ตลอดช่วงดำเนินการ	- บริษัท รวมเกษตรกรอุตสาหกรรม จำกัด
	- ให้นำหลักการเทคโนโลยีสะอาดและการลดของเสียมาใช้เพื่อป้องกันและหลีกเลี่ยงปัญหาผลกระทบด้านสิ่งแวดล้อม	- พื้นที่โครงการ	- ตลอดช่วงดำเนินการ	- บริษัท รวมเกษตรกรอุตสาหกรรม จำกัด
	- ให้ทำการก่อสร้างสิ่งปลูกสร้าง (โรงงาน) และการกันพื้นที่สาธารณะประโยชน์ทั้งโครงการปัจจุบันและโครงการส่วนขยาย โดยมีแนวอาคารและระยะต่าง ๆ ของอาคารเป็นไปตามกฎกระทรวง ฉบับที่ 55 (พ.ศ. 2543) ออกตามความในพระราชบัญญัติควบคุมอาคาร พ.ศ. 2522 ดังนี้	- พื้นที่โครงการ	- ตลอดช่วงดำเนินการ	- บริษัท รวมเกษตรกรอุตสาหกรรม จำกัด
	. ถ้าถนนสาธารณะนั้นมีความกว้างน้อยกว่า 10 เมตร ให้ร่นแนวอาคารห่างจากกึ่งกลางถนนสาธารณะ อย่างน้อย 6 เมตร			

MITRPHOL

บริษัท คอนซัลแทนท์ ออฟ เทคโนโลยี จำกัด
CONSULTANTS OF TECHNOLOGY CO., LTD.

ธันวาคม 2557

.....
(นายรัชชัย ศรีสวน)
บริษัท รวมเกษตรกรอุตสาหกรรม จำกัด

.....
(นายสมคิด พุ่มฉัตร)
ผู้ชำนาญการ

ตารางที่ 2 (ต่อ)

ผลกระทบสิ่งแวดล้อม	มาตรการป้องกันและแก้ไขผลกระทบสิ่งแวดล้อม	สถานที่ดำเนินการ	ระยะเวลาดำเนินการ	ผู้รับผิดชอบ
	. ถ้าถนนสาธารณะนั้นมีความกว้างตั้งแต่ 10 เมตรขึ้นไป แต่ไม่เกิน 20 เมตร ให้ร่นแนวอาคารห่างจาก เขตถนนสาธารณะอย่างน้อย 1 ใน 10 ของความกว้างของถนนสาธารณะ . ถ้าถนนสาธารณะนั้นมีความกว้างเกิน 20 เมตรขึ้นไป ให้ร่นแนวอาคารห่างจากเขตถนนสาธารณะอย่างน้อย 2 เมตร			
	- การจัดการปัญหาเส้นหรือทางสาธารณะในพื้นที่โครงการ โครงการจะต้องดำเนินการรื้อถอนสิ่งปลูกสร้างหรืออาคารที่ตั้งอยู่บนเส้นทางหรือพื้นที่สาธารณะทั้งหมดเพื่อคืนแก่รัฐ	- พื้นที่โครงการ	- ตลอดช่วงดำเนินการ	- บริษัท รวมเกษตรกรอุตสาหกรรม จำกัด
	- ในการดำเนินการวางแนวท่อและรางระบายน้ำผ่านที่และทางสาธารณะประโยชน์ ให้ดำเนินการขออนุญาตในรายละเอียดกับองค์การบริหารส่วนตำบลโคกสะอาด	- พื้นที่โครงการ	- ตลอดช่วงดำเนินการ	- บริษัท รวมเกษตรกรอุตสาหกรรม จำกัด
2. คุณภาพอากาศ 2.1 มาตรการลดการเผาอ้อย	- กำหนดเป้าหมายเพิ่มอ้อยสดเข้าสู่โรงงาน ปีละ 8 % โดยในระยะเวลา 10 ปี จะสามารถลดอ้อยไฟไหม้ได้ 80 %	- พื้นที่โครงการ	- ตลอดช่วงดำเนินการ	- บริษัท รวมเกษตรกรอุตสาหกรรม จำกัด
	- ประสานงานกับสถานีตำรวจในท้องที่ติดประกาศการเผาอ้อยมีความผิดทั้งทางแพ่งและอาญาตามกฎหมายที่เจ้าหน้าที่ตำรวจสามารถจับกุมเพื่อลงโทษได้ พร้อมทั้งติดป้ายรณรงค์ส่งเสริมให้ชาวไร่อ้อยตัดอ้อยสด สะอาดและงดการเผาอ้อย	- พื้นที่โครงการและพื้นที่ส่งเสริมการปลูกอ้อย	- ตลอดช่วงดำเนินการ	- บริษัท รวมเกษตรกรอุตสาหกรรม จำกัด
	- ส่งเสริมและกำหนดนโยบายการรับซื้ออ้อยสดเป็นอันดับแรก	- พื้นที่โครงการ	- ตลอดช่วงดำเนินการ	- บริษัท รวมเกษตรกรอุตสาหกรรม จำกัด

บริษัท รวมเกษตรกรอุตสาหกรรม จำกัด (มหาชน) MITRPHOL WILD FARMER INDUSTRY CO., LTD.

บริษัท คอนซัลแทนท์ ออฟ เทคโนโลยี จำกัด
CONSULTANTS OF TECHNOLOGY CO., LTD.

ธันวาคม 2557

.....
(นายรัชชัย ศรีสวน)
บริษัท รวมเกษตรกรอุตสาหกรรม จำกัด

.....
(นายสมคิด พุ่มฉัตร)
ผู้ชำนาญการ

ตารางที่ 2 (ต่อ)

ผลกระทบสิ่งแวดล้อม	มาตรการป้องกันและแก้ไขผลกระทบสิ่งแวดล้อม	สถานที่ดำเนินการ	ระยะเวลาดำเนินการ	ผู้รับผิดชอบ
	- จัดประชุมชี้แจงชาวไร่อ้อยคู่สัญญา แรงงานตัดอ้อยเกี่ยวกับผลประโยชน์ที่จะได้รับในกรณีส่งอ้อยสดให้กับโรงงาน ทั้งด้านรายได้ส่วนเพิ่ม คุณภาพสิ่งแวดล้อมในชุมชน และผลเสียที่จะเกิดขึ้นในกรณีเผาอ้อยส่งเข้าสู่โรงงาน	- พื้นที่โครงการและพื้นที่ส่งเสริมการปลูกอ้อย	- ตลอดช่วงดำเนินการ	- บริษัท รวมเกษตรกรอุตสาหกรรม จำกัด
	- ถ่ายทอดความรู้และเทคโนโลยีในการปลูกอ้อยในทุกขั้นตอนเพื่อให้ได้ผลผลิตต่อไร่สูงขึ้น วิธีการเก็บเกี่ยวอย่างถูกวิธีเพื่อให้ได้คุณภาพของอ้อยทั้งน้ำหนักและความหวานเหมาะสม ทั้งการจัดอบรมให้ความรู้ ความเข้าใจและผลิตสื่อประชาสัมพันธ์กับชาวไร่อ้อย โดยเนื้อหาให้ครอบคลุมถึงลักษณะอ้อยที่ไม่รับซื้อและตัดราคา เช่น อ้อยไฟไหม้ อ้อยยอดยาว อ้อยสกปรก อ้อยขึ้นรา เป็นต้น	- พื้นที่โครงการและพื้นที่ส่งเสริมการปลูกอ้อย	- ตลอดช่วงดำเนินการ	- บริษัท รวมเกษตรกรอุตสาหกรรม จำกัด
	- ให้การสนับสนุนเครื่องจักรอุปกรณ์ รถตัดอ้อยและเงินทุนบางส่วนกับชาวไร่อ้อยคู่สัญญาเพื่อตัดอ้อยสดส่งให้กับโรงงาน แก้ไขปัญหาแรงงานขาดแคลนและลดมลพิษที่เกิดขึ้นจากการเผาอ้อย	- พื้นที่โครงการและพื้นที่ส่งเสริมการปลูกอ้อย	- ตลอดช่วงดำเนินการ	- บริษัท รวมเกษตรกรอุตสาหกรรม จำกัด
	- นำกลไกการตลาดมาใช้ในการลดปัญหาการเผาใบอ้อย โดยการรณรงค์การรับซื้ออ้อยสดลดการเผาใบอ้อย ด้วยการตัดราคาการขายอ้อยไฟไหม้และเพิ่มราคาให้กับการส่งอ้อยสดให้กับโครงการ	- พื้นที่โครงการและพื้นที่ส่งเสริมการปลูกอ้อย	- ตลอดช่วงดำเนินการ	- บริษัท รวมเกษตรกรอุตสาหกรรม จำกัด
	- กำหนดราคาอ้อยสดสูงกว่าอ้อยไฟไหม้และปฏิบัติตามของคณะกรรมการอ้อยและน้ำตาลทรายว่าด้วยการตัดและส่งอ้อยให้แก่โรงงาน การตรวจคุณภาพอ้อยและการรับอ้อยจากชาวไร่อ้อยหรือหัวหน้ากลุ่มชาวไร่อ้อย	- พื้นที่โครงการและพื้นที่ส่งเสริมการปลูกอ้อย	- ตลอดช่วงดำเนินการ	- บริษัท รวมเกษตรกรอุตสาหกรรม จำกัด
	- กรณีของชาวไร่ที่ไม่สามารถใช้รถตัดอ้อยได้ ให้รณรงค์ให้ชาวไร่มีการสางใบอ้อยแห้งเพื่อลดการล้มของอ้อยและทำให้ตัดอ้อยสดได้เร็วขึ้น	- พื้นที่โครงการและพื้นที่ส่งเสริมการปลูกอ้อย	- ตลอดช่วงดำเนินการ	- บริษัท รวมเกษตรกรอุตสาหกรรม จำกัด

บริษัท รวมเกษตรกรอุตสาหกรรม จำกัด MITRPHOL

บริษัท คอนซัลแทนท์ ออฟ เทคโนโลยี จำกัด
CONSULTANTS OF TECHNOLOGY CO., LTD.

ธันวาคม 2557

(นายรัชชัย ศรีสวน)
บริษัท รวมเกษตรกรอุตสาหกรรม จำกัด

(นายสมคิด พุ่มฉัตร)
ผู้ชำนาญการ

ตารางที่ 2 (ต่อ)

ผลกระทบสิ่งแวดล้อม	มาตรการป้องกันและแก้ไขผลกระทบสิ่งแวดล้อม	สถานที่ดำเนินการ	ระยะเวลาดำเนินการ	ผู้รับผิดชอบ
	- รณรงค์การใช้อ้อยเป็นวัสดุปรับปรุงดินและการนำมาใช้เป็นเชื้อเพลิง สำหรับโครงการโรงไฟฟ้าชีวมวล เพื่อลดปริมาณการเผาอ้อยและสร้างมูลค่าเพิ่มของใบอ้อย	- พื้นที่โครงการและพื้นที่ส่งเสริมการปลูกอ้อย	- ตลอดช่วงดำเนินการ	- บริษัท รวมเกษตรกรอุตสาหกรรม จำกัด
2.2 มาตรการลดผลกระทบฝุ่นละอองจากรถบรรทุกอ้อย	- เคาะทำความสะอาดล้อรถบรรทุกอ้อยก่อนออกจากพื้นที่ไร่อ้อยเพื่อลดผลกระทบ เนื่องจากเศษดินติดมากับล้อรถและกลายเป็นฝุ่นละอองฟุ้งกระจายเมื่อความชื้นลดลง	- พื้นที่ไร่อ้อยและเส้นทางขนส่งเข้าสู่พื้นที่โครงการ	- ตลอดช่วงดำเนินการ	- บริษัท รวมเกษตรกรอุตสาหกรรม จำกัด
	- รณรงค์ให้ชาวไร่อ้อยตัดอ้อยให้มีเศษใบอ้อยติดกับลำอ้อยน้อยที่สุดเพื่อป้องกันการปลิวฟุ้งกระจายระหว่างการขนส่งมายังโครงการ	- พื้นที่ไร่อ้อย	- ตลอดช่วงดำเนินการ	- บริษัท รวมเกษตรกรอุตสาหกรรม จำกัด
	- จำกัดความเร็วของรถบรรทุกอ้อยไม่ให้เกินกว่าที่กฎหมายกำหนดเพื่อป้องกันการฟุ้งกระจายของฝุ่นละอองจากเศษสิ่งสกปรกที่ติดมากับอ้อย ทั้งช่วงที่ขนส่งอ้อยเข้าสู่โครงการและรถเปล่าที่มีการลำเลียงอ้อยออกจากรถบรรทุกอ้อยแล้ว โดยประสานความร่วมมือกับเจ้าหน้าที่ตำรวจในพื้นที่	- พื้นที่ไร่อ้อยและเส้นทางขนส่งเข้าสู่พื้นที่โครงการ	- ตลอดช่วงดำเนินการ	- บริษัท รวมเกษตรกรอุตสาหกรรม จำกัด
2.3 การลำเลียงกากอ้อยไปยังโรงไฟฟ้าของบริษัท มิตรผลไบโอ-เพาเวอร์ จำกัด	- ระบบสายพานลำเลียงที่ใช้ต้องเป็นระบบปิดเพื่อลดการฟุ้งกระจายของฝุ่นละอองที่เกิดขึ้นระหว่างการลำเลียงกากอ้อย	- ระบบสายพานลำเลียง	- ตลอดช่วงดำเนินการ	- บริษัท รวมเกษตรกรอุตสาหกรรม จำกัด
	- กำหนดให้มีพนักงานทำความสะอาดกวาดกากอ้อยที่อาจจะตกหล่นอยู่ที่พื้นทุกวันเพื่อป้องกันการสะสมและการฟุ้งกระจายของกากอ้อย	- ระบบสายพานลำเลียง	- ตลอดช่วงดำเนินการ	- บริษัท รวมเกษตรกรอุตสาหกรรม จำกัด

บริษัท รวมเกษตรกรอุตสาหกรรม จำกัด MITRPHOL

บริษัท คอนซัลแทนท์ ออฟ เทคโนโลยี จำกัด
CONSULTANTS OF TECHNOLOGY CO., LTD.

ธันวาคม 2557

.....
(นายรัชชัย ศรีสวน)
บริษัท รวมเกษตรกรอุตสาหกรรม จำกัด

.....
(นายสมคิด พุ่มฉัตร)
ผู้ชำนาญการ

ตารางที่ 2 (ต่อ)

ผลกระทบสิ่งแวดล้อม	มาตรการป้องกันและแก้ไขผลกระทบสิ่งแวดล้อม	สถานที่ดำเนินการ	ระยะเวลาดำเนินการ	ผู้รับผิดชอบ
2.4 ควันจากรถบรรทุกอ้อยและฝุ่นละอองในพื้นที่ลานจอดรถบรรทุกอ้อย	- ขอความร่วมมือเกษตรกรในการตรวจสอบและบำรุงรักษารถบรรทุกอ้อยให้อยู่ในสภาพพร้อมในการใช้งานทุกครั้งก่อนนำมาใช้ในการบรรทุกอ้อยเข้าสู่โรงงาน รวมทั้งเพื่อลดปัญหาควันรถยนต์ระหว่างการติดเครื่องและจอดรอการลงอ้อย	- ลานจอดรถบรรทุกอ้อย	- ตลอดช่วงดำเนินการ	- บริษัท รวมเกษตรกรอุตสาหกรรม จำกัด
	- จัดให้มีรถบรรทุกน้ำฉีดพรมน้ำบริเวณลานจอดรถบรรทุกอ้อยอย่างน้อยวันละ 2 ครั้ง (เช้า-เย็น)	- ลานจอดรถบรรทุกอ้อย	- ตลอดช่วงดำเนินการ	- บริษัท รวมเกษตรกรอุตสาหกรรม จำกัด
	- จัดให้มีเจ้าหน้าที่ตรวจสอบลานจอดรถอ้อย หากมีแนวโน้มของการก่อให้เกิดฝุ่นละอองให้ดำเนินการปรับปรุงแก้ไขโดยทันที	- ลานจอดรถบรรทุกอ้อย	- ตลอดช่วงดำเนินการ	- บริษัท รวมเกษตรกรอุตสาหกรรม จำกัด
	- ปลูกต้นไม้ประเภทไม้พุ่มทรงสูงสลับด้วยไม้พุ่มเตี้ย 3 แถวสลับฟันปลา เช่น ยูคาลิปตัส สนประดิพัทธ์ ข่อยและตะโก สลับกับต้นเข็มหรือไม้พุ่มเตี้ยอื่น ๆ	- ลานจอดรถบรรทุกอ้อย	- ตลอดช่วงดำเนินการ	- บริษัท รวมเกษตรกรอุตสาหกรรม จำกัด
2.5 มาตรการลดฝุ่นละอองจากการจัดเก็บปูนขาวและเตรียมน้ำปูนขาว	- จัดเก็บปูนขาวในอาคารปิดและลดการฟุ้งกระจายโดยวิธีสเปรย์น้ำบริเวณพื้นที่การขนถ่าย	- พื้นที่เก็บปูนขาว	- ตลอดช่วงดำเนินการ	- บริษัท รวมเกษตรกรอุตสาหกรรม จำกัด
2.6 มาตรการป้องกันกลิ่น	- ลดปริมาณและระยะเวลาในการเก็บกักกากน้ำตาล (โมลาส) โดยจัดให้มีการนำกากน้ำตาลออกจากถังเก็บกักไปใช้ประโยชน์อย่างสม่ำเสมอ	- พื้นที่โครงการ	- ตลอดช่วงดำเนินการ	- บริษัท รวมเกษตรกรอุตสาหกรรม จำกัด
	มาตรการในการจัดการปัญหากลิ่นรบกวนจากระบบบำบัดน้ำเสีย	- ระบบบำบัดน้ำเสีย	- ตลอดช่วงดำเนินการ	- บริษัท รวมเกษตรกรอุตสาหกรรม จำกัด
	- ถ้าเกิดปัญหากลิ่นเหม็นให้ทำการผสมปูนขาวในบ่อพักน้ำเสียของโครงการเพื่อทำการปรับสภาพค่าความเป็นกรด-ด่างของน้ำเสียป้องกันการเกิดกลิ่นเนื่องจากการหมักตัวของน้ำเสีย ปลูกต้นไม้พุ่มรอบคันบ่อบำบัดน้ำเสียทุกบ่อเพื่อเป็นแนวป้องกันตามธรรมชาติ และเป็นส่วนหนึ่งของโครงการปลูกต้นไม้เพื่อเพิ่มพื้นที่สีเขียว			

บริษัท รวมเกษตรกรอุตสาหกรรม จำกัด MITRPHOL

บริษัท คอนซัลแทนท์ ออฟ เทคโนโลยี จำกัด
CONSULTANTS OF TECHNOLOGY CO., LTD.

ธันวาคม 2557

.....
(นายรัชชัย ศรีสวน)
บริษัท รวมเกษตรกรอุตสาหกรรม จำกัด

.....
(นายสมคิด พุ่มฉัตร)
ผู้ชำนาญการ

ตารางที่ 2 (ต่อ)

ผลกระทบสิ่งแวดล้อม	มาตรการป้องกันและแก้ไขผลกระทบสิ่งแวดล้อม	สถานที่ดำเนินการ	ระยะเวลาดำเนินการ	ผู้รับผิดชอบ
	- ใส่สารกลุ่มจุลินทรีย์ที่มีประสิทธิภาพ (Effective Microorganisms :EM) ลงในบ่อบำบัดน้ำเสียเพื่อปรับสภาพของน้ำเสีย			
2.7 มาตรการป้องกันเชื้อรา บริเวณลานกองเก็บกากตะกอนหม้อกรอง	- ในกรณีที่รถบรรทุกกากตะกอนหม้อกรองขาดช่วงให้ใช้รถบรรทุกของโครงการมารับและนำไปกองเก็บไว้ที่ลานกองเก็บกากตะกอนหม้อกรอง โดยกำหนดให้มีการกองเก็บไม่เกิน 2 วัน ก่อนให้รถบรรทุกของเกษตรกรมารับไปใช้งานให้หมดโดยเร็วเพื่อไม่ให้ตกค้างในพื้นที่โครงการ	- พื้นที่โครงการ	- ตลอดช่วงดำเนินการ	- บริษัท รวมเกษตรกรอุตสาหกรรม จำกัด
	- จัดพื้นที่สำรองไว้เพื่อใช้กองเก็บกากตะกอนหม้อกรองในกรณีที่เกษตรกรไม่สามารถเข้ามารับได้ ซึ่งในพื้นที่ดังกล่าวกำหนดให้มีการปลูกต้นไม้เพื่อสร้างแนวกันชนและการฉีดพรมน้ำ อย่างน้อยวันละ 2 ครั้ง เพื่อลดการฟุ้งกระจายของฝุ่นละอองในช่วงที่อากาศแห้งแล้งและมีลมพัดแรง	- พื้นที่โครงการ	- ตลอดช่วงดำเนินการ	- บริษัท รวมเกษตรกรอุตสาหกรรม จำกัด
	- กำหนดให้มีการกองเก็บไม่เกิน 2 วัน ก่อนให้รถบรรทุกของเกษตรกรมารับไปใช้งานให้หมดโดยเร็วเพื่อไม่ให้ตกค้างในพื้นที่โครงการจนเกิดการหมักหมมและเกิดเชื้อรา	- พื้นที่โครงการ	- ตลอดช่วงดำเนินการ	- บริษัท รวมเกษตรกรอุตสาหกรรม จำกัด
2.8 พื้นที่ลานกองเก็บกากตะกอนหม้อกรอง	- ติดตั้งถุงลมที่ลานกองเก็บกากตะกอนหม้อกรองเพื่อตรวจสอบทิศทางของลมที่พัดผ่านกองกากตะกอนหม้อกรอง	- ลานกองเก็บกากตะกอนหม้อกรอง	- ตลอดช่วงดำเนินการ	- บริษัท รวมเกษตรกรอุตสาหกรรม จำกัด
	- ปลูกต้นไม้ประเภทไม้พุ่มทรงสูงสลับด้วยไม้พุ่มเตี้ย 3 แถวสลับฟันปลา เช่น ยูคาลิปตัส สนประดิพัทธ์ ช่อยและตะโก สลับกับต้นเข็มหรือไม้พุ่มเตี้ยอื่น ๆ	- ลานจอดรถบรรทุกอ้อย	- ตลอดช่วงดำเนินการ	- บริษัท รวมเกษตรกรอุตสาหกรรม จำกัด
	- ฉีดพรมน้ำถ้าผิวหน้ากองแห้งระหว่างรอการขนส่งเพื่อป้องกันการฟุ้งกระจายระหว่างรอเกษตรกรมารับไปใช้งาน	- ลานกองเก็บกากตะกอนหม้อกรอง	- ตลอดช่วงดำเนินการ	- บริษัท รวมเกษตรกรอุตสาหกรรม จำกัด

บริษัท รวมเกษตรกรอุตสาหกรรม จำกัด MITRPHOL

บริษัท คอนซัลแทนท์ ออฟ เทคโนโลยี จำกัด
CONSULTANTS OF TECHNOLOGY CO., LTD.

ธันวาคม 2557

.....
(นายรัชชัย ศรีสวน)
บริษัท รวมเกษตรกรอุตสาหกรรม จำกัด

.....
(นายสมคิด พุ่มฉัตร)
ผู้ชำนาญการ

ตารางที่ 2 (ต่อ)

ผลกระทบสิ่งแวดล้อม	มาตรการป้องกันและแก้ไขผลกระทบสิ่งแวดล้อม	สถานที่ดำเนินการ	ระยะเวลาดำเนินการ	ผู้รับผิดชอบ
2.9 การขนส่งกากตะกอนหม้อกรอง	- รถบรรทุกที่มาขอรับขนกากตะกอนหม้อกรองต้องมีวัสดุรองพื้นที่บรรทุก มีกรุแผงข้างและฝาท้ายรถบรรทุกและปิดคลุมกระบะด้วยผ้าใบให้มิดชิดเพื่อป้องกันการฟุ้งกระจายและตกหล่น โดยรถบรรทุกดังกล่าวจะต้องเข้าชั่งน้ำหนักรถเปล่าที่ห้องชั่ง แล้วนำรถเข้ารับกากตะกอนหม้อกรอง ณ จุดที่โครงการกำหนด ตรวจสอบความเรียบร้อยในการบรรทุก โดยไม่ให้มีจุดรั่วไหลของกากตะกอนหม้อกรองออกจากรถ จากนั้นชั่งน้ำหนักรถอีกครั้ง และบันทึกปริมาณกากตะกอนหม้อกรองที่ขนออกไป	- พื้นที่โครงการและเส้นทางการขนส่ง	- ตลอดช่วงดำเนินการ	- บริษัท รวมเกษตรกรอุตสาหกรรม จำกัด
2.10 มาตรการป้องกันการฟุ้งกระจายของฝุ่นจากการขนกากตะกอนหม้อกรองออกนอกโรงงาน	- จัดให้มีขั้นตอนการดำเนินการขอรับกากตะกอนหม้อกรองของเกษตรกรหรือผู้รับเหมาที่มีสัญญากับโครงการ โดยมีรายละเอียดดังนี้			
	. เกษตรกรหรือผู้รับเหมา (ตามรายชื่อที่ขออนุญาตนำออกจากกรมโรงงานอุตสาหกรรม) ยื่นความจำนงในการขอรับกากตะกอนหม้อกรองที่เขตไร่อ้อยส่งเสริมของโครงการ	- พื้นที่โครงการและเส้นทางขนส่ง	- ตลอดช่วงดำเนินการ	- บริษัท รวมเกษตรกรอุตสาหกรรม จำกัด
	. ทำการชั่งน้ำหนักรถเปล่าที่เครื่องชั่ง ก่อนเข้าไปรับกากตะกอนหม้อกรอง จากนั้นทำการชั่งน้ำหนักบรรทุกอีกครั้งหนึ่งเพื่อทราบปริมาณของกากตะกอนหม้อกรองที่ออกจากโครงการ ซึ่งต้องทำการบันทึกน้ำหนักสะสม ตลอดการนำออกจากโครงการ เพื่อตรวจสอบความสอดคล้องตรงกันกับที่ขออนุญาตนำออกจากกรมโรงงานอุตสาหกรรม	- พื้นที่โครงการและเส้นทางขนส่ง	- ตลอดช่วงดำเนินการ	- บริษัท รวมเกษตรกรอุตสาหกรรม จำกัด
	. รถบรรทุกกากตะกอนหม้อกรองทุกคันต้องปิดคลุมผ้าใบอย่างมิดชิดและต้องตรวจสอบความเรียบร้อยก่อนออกจากโครงการเพื่อป้องกันการตกหล่นและฟุ้งกระจายของฝุ่นละอองในระหว่างการขนส่ง โดยมีเจ้าหน้าที่ของโครงการควบคุมกำกับดูแลอย่างใกล้ชิด หากไม่ดำเนินการตามเงื่อนไขกำหนด จะไม่อนุญาตให้นำรถบรรทุกออกนอกโครงการโดยเด็ดขาด	- พื้นที่โครงการและเส้นทางขนส่ง	- ตลอดช่วงดำเนินการ	- บริษัท รวมเกษตรกรอุตสาหกรรม จำกัด

บริษัท คอนซัลแทนท์ ออฟ เทคโนโลยี จำกัด
CONSULTANTS OF TECHNOLOGY CO., LTD.

ธันวาคม 2557

.....
(นายรัชชัย ศรีสวน)
บริษัท รวมเกษตรกรอุตสาหกรรม จำกัด

.....
(นายสมคิด พุ่มฉัตร)
ผู้ชำนาญการ

ตารางที่ 2 (ต่อ)

ผลกระทบสิ่งแวดล้อม	มาตรการป้องกันและแก้ไขผลกระทบสิ่งแวดล้อม	สถานที่ดำเนินการ	ระยะเวลาดำเนินการ	ผู้รับผิดชอบ
	- ทำความสะอาดถนน โดยเฉพาะด้านหน้าโครงการ ซึ่งเป็นเส้นทางขนส่งกากตะกอนหม้อกรองเพื่อลดความเสี่ยงในการเกิดอันตรายต่อผู้ใช้ถนน	- พื้นที่โครงการและเส้นทางขนส่ง	- ตลอดช่วงดำเนินการ	- บริษัท รวมเกษตรกรอุตสาหกรรม จำกัด
	- จำกัดความเร็วของรถบรรทุกกากตะกอนหม้อกรองที่ขนส่งออกนอกโครงการไม่ให้เกินที่กฎหมายกำหนดเพื่อป้องกันการฟุ้งกระจายของฝุ่นละอองเนื่องจากการขนส่งโดยประสานความร่วมมือกับเจ้าหน้าที่ตำรวจในพื้นที่	- พื้นที่โครงการและเส้นทางขนส่ง	- ตลอดช่วงดำเนินการ	- บริษัท รวมเกษตรกรอุตสาหกรรม จำกัด
	- ฉีดพรมน้ำเพื่อลดการฟุ้งกระจายของฝุ่นละอองในเส้นทางการขนส่งกากตะกอนหม้อกรองภายในโครงการ	- พื้นที่โครงการและเส้นทางขนส่ง	- ตลอดช่วงดำเนินการ	- บริษัท รวมเกษตรกรอุตสาหกรรม จำกัด
	- จัดให้มีที่สำหรับล้างล้อรถบรรทุกกากตะกอนหม้องกรองก่อนออกจากโครงการ	- พื้นที่โครงการ	- ตลอดช่วงดำเนินการ	- บริษัท รวมเกษตรกรอุตสาหกรรม จำกัด
3. น้ำใช้	- ทำการผันน้ำจากลำน้ำเชิญ โดยอยู่ในการควบคุมกำกับดูแลของโครงการส่งน้ำและบำรุงรักษาพัฒนาลุ่มน้ำพรม-เชิญ	- จุดผันน้ำจากลำน้ำเชิญ	- ตลอดช่วงดำเนินการ	- บริษัท รวมเกษตรกรอุตสาหกรรม จำกัด
	- กรณีน้ำในลำน้ำเชิญไม่เพียงพอต่อการใช้ประโยชน์ของชุมชน ทางโครงการต้องระงับการใช้น้ำชั่วคราวจนกว่าปริมาณน้ำจะเพียงพอต่อการใช้งานเพื่อไม่ให้เกิดความเดือดร้อนกับผู้ใช้น้ำรายอื่น	- พื้นที่โครงการ	- ตลอดช่วงดำเนินการ	- บริษัท รวมเกษตรกรอุตสาหกรรม จำกัด
	- ในกรณีที่โครงการไม่สามารถผันน้ำจากลำน้ำเชิญขึ้นมาใช้ตามปริมาณที่ต้องการ โครงการต้องลดกำลังการผลิตของโครงการให้สัมพันธ์กับปริมาณน้ำที่สามารถจัดหาได้หรือหยุดการผลิต	- พื้นที่โครงการ	- ตลอดช่วงดำเนินการ	- บริษัท รวมเกษตรกรอุตสาหกรรม จำกัด

บริษัท รวมเกษตรกรอุตสาหกรรม จำกัด MITRPHOL

.....

(นายรัชชัย ศรีสวน)

บริษัท รวมเกษตรกรอุตสาหกรรม จำกัด

ธันวาคม 2557

บริษัท คอนซัลแทนท์ ออฟ เทคโนโลยี จำกัด
CONSULTANTS OF TECHNOLOGY CO., LTD.

.....

(นายสมคิด พุ่มฉัตร)

ผู้ชำนาญการ

ตารางที่ 2 (ต่อ)

ผลกระทบสิ่งแวดล้อม	มาตรการป้องกันและแก้ไขผลกระทบสิ่งแวดล้อม	สถานที่ดำเนินการ	ระยะเวลาดำเนินการ	ผู้รับผิดชอบ
	- เพื่อเป็นการประชาสัมพันธ์การใช้น้ำจากลำน้ำเชิญอย่างต่อเนื่อง ให้ทางโครงการดำเนินการดังนี้ . จัดทำแผนการผันน้ำจากลำน้ำเชิญล่วงหน้าเป็นประจำทุกปียื่นต่อโครงการส่งน้ำและบำรุงรักษาพัฒนาลุ่มน้ำพรม-เชิญ เพื่อพิจารณาและปิดประกาศเผยแพร่ให้ชุมชนรับทราบ . จัดทำบันทึกปริมาณการผันน้ำประจำวันและจัดทำรายงานการผันน้ำเป็นรายเดือนเพื่อเปรียบเทียบกับข้อมูลตามแผนการผันน้ำล่วงหน้าที่ส่งให้กับโครงการส่งน้ำและบำรุงรักษาพัฒนาลุ่มน้ำพรม-เชิญ ปิดประกาศเผยแพร่ให้ชุมชนรับทราบอีกครั้งหนึ่ง ซึ่งจะก่อให้เกิดผลดีต่อการตรวจสอบทั้งภาคราชการส่วนท้องถิ่นและภาคประชาชนเนื่องจากกิจกรรมการใช้น้ำของโครงการ	- พื้นที่โครงการ	- ตลอดช่วงดำเนินการ	- บริษัท รวมเกษตรกรอุตสาหกรรม จำกัด
	- โครงการจะไม่ทำการผันน้ำจากลำน้ำเชิญมาใช้ในช่วงเดือนเมษายนของทุกปี	- จุดผันน้ำจากลำน้ำเชิญ	- ตลอดช่วงดำเนินการ	- บริษัท รวมเกษตรกรอุตสาหกรรม จำกัด
	- ทำการตรวจสอบซ่อมบำรุงคันอ่างเก็บน้ำดิบก่อนเข้าช่วงฤดูฝนเป็นประจำทุกปี	- อ่างเก็บน้ำดิบ	- ตลอดช่วงดำเนินการ	- บริษัท รวมเกษตรกรอุตสาหกรรม จำกัด
	- ทำการปลูกหญ้าแฝกและพืชคลุมดินบริเวณคันอ่างเก็บน้ำดิบเพื่อป้องกันการกัดเซาะพังทลายของคันบ่อ	- อ่างเก็บน้ำดิบและคันดิน	- ตลอดช่วงดำเนินการ	- บริษัท รวมเกษตรกรอุตสาหกรรม จำกัด
	- จัดให้มีสถานีสูบน้ำที่คลองไส้ไก่ เพื่อทำการสูบน้ำไปยังอ่างเก็บน้ำดิบขนาด 930,000 ลูกบาศก์เมตร โดยจะไม่มีการใช้น้ำดิบจากบ่อเก็บน้ำดิบของโรงงานอื่น ๆ ในกลุ่มอุทยานมิตรผล	- พื้นที่โครงการ	- ตลอดช่วงดำเนินการ	- บริษัท รวมเกษตรกรอุตสาหกรรม จำกัด

MITRPHOL

บริษัท คอนซัลแทนท์ ออฟ เทคโนโลยี จำกัด
CONSULTANTS OF TECHNOLOGY CO., LTD.

ธันวาคม 2557

(นายรัชชัย ศรีสวน)
บริษัท รวมเกษตรกรอุตสาหกรรม จำกัด

(นายสมคิด พุ่มฉัตร)
ผู้ชำนาญการ

ตารางที่ 2 (ต่อ)

ผลกระทบสิ่งแวดล้อม	มาตรการป้องกันและแก้ไขผลกระทบสิ่งแวดล้อม	สถานที่ดำเนินการ	ระยะเวลาดำเนินการ	ผู้รับผิดชอบ
4. คุณภาพน้ำ				
4.1 บ่อแยกน้ำมัน	- จัดให้มีถังแยกน้ำและน้ำมัน (Oil Separator) ขนาด 2.0 ลูกบาศก์เมตร บริเวณชุดลูกหีบของโครงการ	- พื้นที่โครงการ	- ตลอดช่วงดำเนินการ	- บริษัท รวมเกษตรกรอุตสาหกรรม จำกัด
	- น้ำที่ผ่านการบำบัดจากบ่อแยกน้ำและน้ำมัน (Oil separator) ให้ส่งไปบำบัดยังระบบบำบัดน้ำเสียของโครงการ	- พื้นที่โครงการ	- ตลอดช่วงดำเนินการ	- บริษัท รวมเกษตรกรอุตสาหกรรม จำกัด
4.2 น้ำเสียจากสำนักงาน	- จัดให้มีห้องน้ำ-ห้องส้วมในบริเวณอาคารสำนักงานเพื่อบำบัดน้ำเสียที่เกิดขึ้น ปริมาณ 24 ลูกบาศก์เมตร/วัน โดยใช้ระบบบำบัดน้ำเสียแบบถังบำบัดน้ำเสียสำเร็จรูปก่อนส่งบำบัดยังระบบบำบัดน้ำเสียของโครงการ	- พื้นที่โครงการ	- ตลอดช่วงดำเนินการ	- บริษัท รวมเกษตรกรอุตสาหกรรม จำกัด
4.3 น้ำเสียจากเกษตรกรในช่วงหีบอ้อย	- จัดให้มีห้องน้ำ-ห้องส้วมสำหรับเกษตรกรที่ขนส่งอ้อยเข้าสู่โรงงาน โดยมีปริมาณน้ำเสียเกิดขึ้น 198 ลูกบาศก์เมตร/วัน โดยใช้ระบบบำบัดน้ำเสียแบบถังบำบัดน้ำเสียสำเร็จรูปก่อนส่งไปบำบัดยังระบบบำบัดน้ำเสียของโครงการ	- พื้นที่โครงการ	- ตลอดช่วงดำเนินการ	- บริษัท รวมเกษตรกรอุตสาหกรรม จำกัด
4.4 น้ำเสียจากกระบวนการผลิตและระบบเสริมการผลิต	- จัดให้มีระบบบำบัดน้ำเสียแบบบ่อบำบัดชีวภาพขนาด 1,900 ลูกบาศก์เมตร/วัน สำหรับบำบัดน้ำเสียจากกระบวนการผลิตและระบบเสริมการผลิต โดยควบคุมค่าบีโอดีในบ่อบำบัดน้ำเสียบ่อสุดท้ายไม่เกิน 20 มิลลิกรัม/ลิตร ตามข้อมูลการออกแบบและรวบรวมน้ำทิ้งที่ผ่านการบำบัดแล้วไปใช้ในพื้นที่สีเขียวและแปลงปลูกอ้อยของโครงการ	- พื้นที่โครงการ	- ตลอดช่วงดำเนินการ	- บริษัท รวมเกษตรกรอุตสาหกรรม จำกัด
	- ระบบบำบัดน้ำเสียแบบบ่อบำบัดทางชีวภาพทำการปูพื้นด้วย HDPE ซึ่งแต่ละหน่วยบำบัดมีขนาดความจุ ดังนี้	- ระบบบำบัดน้ำเสีย	- ตลอดช่วงดำเนินการ	- บริษัท รวมเกษตรกรอุตสาหกรรม จำกัด

บริษัท รวมเกษตรกรอุตสาหกรรม จำกัด MITRPHOL

บริษัท คอนซัลแทนท์ ออฟ เทคโนโลยี จำกัด
CONSULTANTS OF TECHNOLOGY CO., LTD.

ธันวาคม 2557

.....
(นายรัชชัย ศรีสวน)
บริษัท รวมเกษตรกรอุตสาหกรรม จำกัด

.....
(นายสมคิด พุ่มฉัตร)
ผู้ชำนาญการ

ตารางที่ 2 (ต่อ)

ผลกระทบสิ่งแวดล้อม	มาตรการป้องกันและแก้ไขผลกระทบสิ่งแวดล้อม	สถานที่ดำเนินการ	ระยะเวลาดำเนินการ	ผู้รับผิดชอบ
	. บ่อที่ 1 บ่อปรับสภาพ ขนาด 41,101 ลูกบาศก์เมตร มีระยะเวลาการกักเก็บตามค่าออกแบบ 21.1 วัน . บ่อที่ 2 บ่อหมักไร้อากาศ (No. 1) ขนาด 60,167 ลูกบาศก์เมตร มีระยะเวลาการกักเก็บตามค่าออกแบบ 31.7 วัน . บ่อที่ 3 บ่อหมักไร้อากาศ (No. 2) ขนาด 41,364 ลูกบาศก์เมตร มีระยะเวลาการกักเก็บตามค่าออกแบบ 21.8 วัน . บ่อที่ 4 บ่อหมักไร้อากาศ (No.3) ขนาด 29,093 ลูกบาศก์เมตร มีระยะเวลาการกักเก็บตามค่าออกแบบ 15.3 วัน . บ่อที่ 5 บ่อหมักไร้อากาศ (No.4) ขนาด 14,663 ลูกบาศก์เมตร มีระยะเวลาการกักเก็บตามค่าออกแบบ 7.7 วัน . บ่อที่ 6 บ่อเติมอากาศ (No.1) ขนาด 29,035 ลูกบาศก์เมตร มีระยะเวลาการกักเก็บตามค่าออกแบบ 15.3 วัน . บ่อที่ 7 บ่อเติมอากาศ (No.2) ขนาด 18,141 ลูกบาศก์เมตร มีระยะเวลาการกักเก็บตามค่าออกแบบ 9.5 วัน . บ่อที่ 8 บ่อบ่ม (No.1) ขนาด 15,251 ลูกบาศก์เมตร มีระยะเวลาการกักเก็บตามค่าออกแบบ 8.0 วัน . บ่อที่ 9 บ่อบ่ม (No.2) ขนาด 13,765 ลูกบาศก์เมตร มีระยะเวลาการกักเก็บตามค่าการออกแบบ 7.2 วัน . บ่อที่ 10 บ่อพักน้ำทิ้งสุดท้าย ขนาด 21,026 ลูกบาศก์เมตร มีระยะเวลาการกักเก็บตามค่าการออกแบบ 11.1 วัน			

บริษัท รวมเกษตรกรอุตสาหกรรม จำกัด MITRPHOL

บริษัท คอนซัลแทนท์ ออฟ เทคโนโลยี จำกัด
CONSULTANTS OF TECHNOLOGY CO., LTD.

ธันวาคม 2557

.....
(นายรัชชัย ศรีสวน)
บริษัท รวมเกษตรกรอุตสาหกรรม จำกัด

.....
(นายสมคิด พุ่มฉัตร)
ผู้ชำนาญการ

ตารางที่ 2 (ต่อ)

ผลกระทบสิ่งแวดล้อม	มาตรการป้องกันและแก้ไขผลกระทบสิ่งแวดล้อม	สถานที่ดำเนินการ	ระยะเวลาดำเนินการ	ผู้รับผิดชอบ
	. บ่อที่ 11 บ่อเก็บน้ำฉุกเฉิน ขนาด 10,863 ลูกบาศก์เมตร มีระยะเวลาการกักเก็บตามค่าการออกแบบ 5.7 วัน			
	- ไม่มีการระบายน้ำทิ้งลงสู่แหล่งน้ำสาธารณะ โดยโครงการจะนำมาใช้รดน้ำต้นไม้ในพื้นที่สีเขียวและใช้ในแปลงปลูกอ้อยของโครงการ	- พื้นที่โครงการ	- ตลอดช่วงดำเนินการ	- บริษัท รวมเกษตรกรอุตสาหกรรม จำกัด
	- จัดทำแผนการบำรุงรักษาเชิงป้องกัน (Preventive Maintenance Program) ระบบบำบัดน้ำเสียและดำเนินงานตามแผนงานดังกล่าวอย่างเคร่งครัด	- ระบบบำบัดน้ำเสีย	- ตลอดช่วงดำเนินการ	- บริษัท รวมเกษตรกรอุตสาหกรรม จำกัด
	- การออกแบบระบบบำบัดน้ำเสียของโครงการให้ใช้ชั้นกันซึมเป็นแผ่นพลาสติก HDPE	- ระบบบำบัดน้ำเสีย	- ตลอดช่วงดำเนินการ	- บริษัท รวมเกษตรกรอุตสาหกรรม จำกัด
	- โครงการจะไม่รับน้ำเสียจากโรงงานอื่น ๆ ในกลุ่มอุทยานมิตรผลเข้าสู่ระบบบำบัดน้ำเสียของโครงการ	- ระบบบำบัดน้ำเสีย	- ตลอดช่วงดำเนินการ	- บริษัท รวมเกษตรกรอุตสาหกรรม จำกัด
	- จัดให้มีเจ้าหน้าที่ตรวจสอบความสมบูรณ์ของระบบท่อและรางระบายน้ำเป็นประจำทุก 1 เดือน และหากมีสภาพไม่พร้อมในการใช้งานต้องทำการปรับปรุงแก้ไขให้แล้วเสร็จโดยเร็ว	- ระบบท่อและรางระบายน้ำ	- ตลอดช่วงดำเนินการ	- บริษัท รวมเกษตรกรอุตสาหกรรม จำกัด
	มาตรการเทคโนโลยีสะอาด			
	- ลดปริมาณการหลุดลอดของน้ำตาล ทุกกระบวนการของการหีบอ้อยและการล้างเครื่องจักรอุปกรณ์เพื่อลดค่าความสกปรกของน้ำเสียที่ส่งเข้าบำบัดยังระบบบำบัดน้ำเสีย	- พื้นที่โครงการ	- ตลอดช่วงดำเนินการ	- บริษัท รวมเกษตรกรอุตสาหกรรม จำกัด
	- วางแผนการล้างเครื่องจักรอุปกรณ์เพื่อลดค่าความสกปรกของน้ำที่จะเข้าระบบบำบัดน้ำเสียพร้อม ๆ กัน โดยการจัดลำดับเวลาและโซนนิ่งของพื้นที่ภายในโครงการ	- พื้นที่โครงการ	- ตลอดช่วงดำเนินการ	- บริษัท รวมเกษตรกรอุตสาหกรรม จำกัด
	- ทำการออกแบบระบบบำบัดน้ำเสียที่บ่อไร้อากาศตามคำแนะนำของกรมควบคุมมลพิษเพื่อลดปัญหาการเกิดกลิ่นเหม็น	- พื้นที่โครงการ	- ตลอดช่วงดำเนินการ	- บริษัท รวมเกษตรกรอุตสาหกรรม จำกัด

บริษัท รวมเกษตรกรอุตสาหกรรม จำกัด MITRPHOL

บริษัท คอนซัลแทนท์ ออฟ เทคโนโลยี จำกัด
CONSULTANTS OF TECHNOLOGY CO., LTD.

ธันวาคม 2557

.....
(นายรัชชัย ศรีสวน)
บริษัท รวมเกษตรกรอุตสาหกรรม จำกัด

.....
(นายสมคิด พุ่มฉัตร)
ผู้ชำนาญการ

ตารางที่ 2 (ต่อ)

ผลกระทบสิ่งแวดล้อม	มาตรการป้องกันและแก้ไขผลกระทบสิ่งแวดล้อม	สถานที่ดำเนินการ	ระยะเวลาดำเนินการ	ผู้รับผิดชอบ
	- ควบคุมการทำงานของระบบบำบัดน้ำเสียโดยผู้จัดการสิ่งแวดล้อม ผู้ควบคุมระบบบำบัดน้ำเสียและผู้ปฏิบัติงานประจำเครื่องที่ขึ้นทะเบียนกับกรมโรงงานอุตสาหกรรมและทำการตรวจสอบเฝ้าระวังคุณภาพน้ำจากระบบบำบัดน้ำเสียให้เป็นไปตามค่าการออกแบบที่ได้กำหนดไว้ มาตรการดูแลให้การทำงานของระบบบำบัดน้ำเสียมีประสิทธิภาพตามค่าการออกแบบ	- พื้นที่โครงการ	- ตลอดช่วงดำเนินการ	- บริษัท รวมเกษตรกรอุตสาหกรรม จำกัด
	- วางแผนการล้างและทำความสะอาดเครื่องจักรอุปกรณ์ต่าง ๆ อย่างเป็นระบบเพื่อป้องกันการส่งน้ำเสียที่มีความสกปรกสูงไปบำบัดยังระบบบำบัดน้ำเสียโดยทันทีเพราะจะส่งผลให้เกิด Shock Load ของระบบ	- พื้นที่โครงการ	- ตลอดช่วงดำเนินการ	- บริษัท รวมเกษตรกรอุตสาหกรรม จำกัด
	- ทำการขุดลอกและทำความสะอาดระบบท่อและรางระบายน้ำเสียเป็นประจำทุกสัปดาห์เพื่อป้องกันการหมักหมมของน้ำเสียและส่งผลให้มีค่าความสกปรกสูง	- ระบบท่อและรางระบายน้ำเสีย	- ตลอดช่วงดำเนินการ	- บริษัท รวมเกษตรกรอุตสาหกรรม จำกัด
	- ทำการตรวจวัดลักษณะสมบัติของน้ำเสียก่อนการบำบัดและน้ำทิ้งหลังผ่านการบำบัดแล้ว ได้แก่ pH, Temperature, BOD, COD, TDS, Oil & Grease, TKN ความถี่ทุก 1 เดือน	- ระบบบำบัดน้ำเสีย	- ตลอดช่วงดำเนินการ	- บริษัท รวมเกษตรกรอุตสาหกรรม จำกัด
	- จัดทำแผนผังแสดงตำแหน่งการเก็บตัวอย่างน้ำเสียแต่ละจุดเพื่อป้องกันความผิดพลาดของจุดที่จะต้องทำการเก็บตัวอย่าง	- พื้นที่โครงการ	- ตลอดช่วงดำเนินการ	- บริษัท รวมเกษตรกรอุตสาหกรรม จำกัด
	- ไม่นำน้ำทิ้งที่ไม่ผ่านการบำบัดจนอยู่ในเกณฑ์มาตรฐานตามประกาศกระทรวงอุตสาหกรรม ฉบับที่ 2 (พ.ศ. 2539) ออกตามความในพระราชบัญญัติโรงงาน พ.ศ. 2535 เรื่อง กำหนดคุณลักษณะของน้ำทิ้งที่ระบายออกจากโรงงานไปใช้ในแปลงปลูกอ้อยและพื้นที่สีเขียวของโครงการ	- พื้นที่โครงการ	- ตลอดช่วงดำเนินการ	- บริษัท รวมเกษตรกรอุตสาหกรรม จำกัด
	- จัดให้มีผู้ควบคุมระบบบำบัดน้ำเสียตามประกาศกระทรวงอุตสาหกรรม เรื่อง การกำหนดชนิดและขนาดของโรงงานกำหนดวิธีการควบคุมการปล่อยของเสีย มลพิษ หรือสิ่งใด ๆ ที่มีผลกระทบต่อสิ่งแวดล้อม กำหนดคุณสมบัติของผู้ควบคุมดูแลผู้ปฏิบัติงานประจำและ	- พื้นที่โครงการ	- ตลอดช่วงดำเนินการ	- บริษัท รวมเกษตรกรอุตสาหกรรม จำกัด

บริษัท คอนซัลแทนท์ ออฟ เทคโนโลยี จำกัด
CONSULTANTS OF TECHNOLOGY CO., LTD.

ธันวาคม 2557

(นายรัชชัย ศรีสวน)
บริษัท รวมเกษตรกรอุตสาหกรรม จำกัด

(นายสมคิด พุ่มฉัตร)
ผู้ชำนาญการ

ตารางที่ 2 (ต่อ)

ผลกระทบสิ่งแวดล้อม	มาตรการป้องกันและแก้ไขผลกระทบสิ่งแวดล้อม	สถานที่ดำเนินการ	ระยะเวลาดำเนินการ	ผู้รับผิดชอบ
	หลักเกณฑ์การขึ้นทะเบียนผู้ควบคุมดูแล สำหรับระบบป้องกันสิ่งแวดล้อมเป็นพิษ รวมทั้งตรวจสอบและบำรุงรักษาอยู่เสมอ			
	- กรณีที่น้ำเสียไม่ผ่านเกณฑ์มาตรฐาน ต้องส่งกลับไปบำบัดซ้ำ โดยเริ่มต้นที่บ่อปรับสภาพ แต่หากไม่สามารถส่งกลับได้ในทันทีต้องส่งเข้าบ่อฉุกเฉิน (Emergency Pond) ขนาดความจุ 10,863 ลูกบาศก์เมตร สามารถรองรับน้ำทิ้งได้ประมาณ 5.7 วัน ก่อนส่งเข้าระบบบำบัดน้ำเสียโดยเริ่มต้นที่บ่อปรับสภาพเช่นกัน เพื่อบำบัดน้ำเสียให้มีค่าอยู่ในเกณฑ์มาตรฐานกำหนด ก่อนนำไปใช้ในการรดน้ำต้นไม้ในพื้นที่สีเขียวและไร่อ้อยของโครงการ	- พื้นที่โครงการ	- ตลอดช่วงดำเนินการ	- บริษัท รวมเกษตรกรอุตสาหกรรม จำกัด
	แผนงานการตรวจสอบซ่อมบำรุงระบบบำบัดน้ำเสีย			
	- ทำการตรวจสอบซ่อมบำรุงคันบ่อบำบัดน้ำเสีย ก่อนเข้าช่วงฤดูฝนเป็นประจำทุกปี	- พื้นที่โครงการ	- ตลอดช่วงดำเนินการ	- บริษัท รวมเกษตรกรอุตสาหกรรม จำกัด
	- จัดให้มีเจ้าหน้าที่ในการตรวจสอบเส้นทางการไหลของน้ำทิ้งจากพื้นที่โครงการไม่ให้ไหลลงสู่ลำน้ำเชิญ	- พื้นที่โครงการ	- ตลอดช่วงดำเนินการ	- บริษัท รวมเกษตรกรอุตสาหกรรม จำกัด
	- ทำการปลูกหญ้าแฝกและพืชคลุมดิน บริเวณคันบ่อบำบัดน้ำเสียเพื่อป้องกันการกัดเซาะพังทลายของคันบ่อ	- พื้นที่โครงการ	- ตลอดช่วงดำเนินการ	- บริษัท รวมเกษตรกรอุตสาหกรรม จำกัด
	- ตรวจสอบขอบบ่อว่าอยู่ในสภาพที่ยังใช้การได้และแก้ไขในจุดที่บกพร่องเป็นประจำทุก 1 เดือน	- พื้นที่โครงการ	- ตลอดช่วงดำเนินการ	- บริษัท รวมเกษตรกรอุตสาหกรรม จำกัด
	- ตรวจสอบการอุดตันของทางตันของน้ำ กำจัดวัชพืชบริเวณขอบบ่อ เป็นประจำทุก 1 เดือน	- พื้นที่โครงการ	- ตลอดช่วงดำเนินการ	- บริษัท รวมเกษตรกรอุตสาหกรรม จำกัด
	- ตรวจวัดระดับความลึกของบ่อบำบัดน้ำเสีย เป็นประจำทุก 1 ปี	- พื้นที่โครงการ	- ตลอดช่วงดำเนินการ	- บริษัท รวมเกษตรกรอุตสาหกรรม จำกัด

บริษัท รวมเกษตรกรอุตสาหกรรม จำกัด MITRPHOL

บริษัท คอนซัลแทนท์ ออฟ เทคโนโลยี จำกัด
CONSULTANTS OF TECHNOLOGY CO., LTD.

ธันวาคม 2557

.....
(นายรัชชัย ศรีสวน)
บริษัท รวมเกษตรกรอุตสาหกรรม จำกัด

.....
(นายสมคิด พุ่มฉัตร)
ผู้ชำนาญการ

ตารางที่ 2 (ต่อ)

ผลกระทบสิ่งแวดล้อม	มาตรการป้องกันและแก้ไขผลกระทบสิ่งแวดล้อม	สถานที่ดำเนินการ	ระยะเวลาดำเนินการ	ผู้รับผิดชอบ
	- ตรวจสอบประสิทธิภาพในการทำงานของระบบบำบัดน้ำเสียเป็นประจำทุก 1 เดือน	- พื้นที่โครงการ	- ตลอดช่วงดำเนินการ	- บริษัท รวมเกษตรกรอุตสาหกรรม จำกัด
	- ในการขุดลอกตะกอนให้ทำการพิจารณาก่อนว่าลมมาจากทิศทางใด โดยสังเกตจากถุงลมที่ทำการติดตั้งไว้ และทำการขุดลอกในกรณีลมพัดผ่านและไม่ส่งผลกระทบชุมชนที่อยู่ท้ายลม	- ระบบบำบัดน้ำเสีย	- ตลอดช่วงดำเนินการ	- บริษัท รวมเกษตรกรอุตสาหกรรม จำกัด
	- ในการขุดลอกตะกอนบ่อบำบัดน้ำเสียให้ใช้เครื่องสูบน้ำแบบจุ่ม (Submersible Pump) ทำการสูบตะกอนเหลวออกจากบ่อให้มากที่สุดเท่าที่เครื่องสูบจะสามารถสูบได้ จากนั้นทำการขุดตะกอนหนักที่เหลือจากการใช้เครื่องสูบตะกอน โดยเครื่องจักรหรือแรงคนที่เหมาะสมและขุดลอกด้วยความระมัดระวัง เพื่อป้องกันแผ่น HDPE ที่ปูไว้ก้นบ่อฉีกขาด ทั้งนี้ในแต่ละบ่อให้ดำเนินการให้แล้วเสร็จโดยเร็วในเวลาไม่เกิน 1-2 วัน	- ระบบบำบัดน้ำเสีย	- ตลอดช่วงดำเนินการ	- บริษัท รวมเกษตรกรอุตสาหกรรม จำกัด
	- ตะกอนที่ขุดลอกได้ ให้ขนส่งโดยรถบรรทุกไปกองเก็บไว้ในบริเวณลานกองกากตะกอนหม้อกรอง ซึ่งไม่ได้ใช้งานในช่วงที่มีการขุดลอกบ่อ โดยในบริเวณลานกองเก็บจะมีการปลูกต้นไม้ทรงสูงสลับด้วยไม้พุ่มเตี้ยเป็นแนวกันชน จึงช่วยเป็นแนวกันชนเพื่อลดปัญหากลิ่นรบกวน ทั้งนี้กรณีที่บ่อน้ำเสียที่มีการขุดลอกตะกอนหรือบริเวณพื้นที่กองเก็บมีกลิ่นรบกวนจะใช้สารอีเอ็มในการฉีดพรมกองร่วมกับการโรยปูนขาวเพื่อลดปัญหากลิ่นเหม็นรบกวน	- ระบบบำบัดน้ำเสีย	- ตลอดช่วงดำเนินการ	- บริษัท รวมเกษตรกรอุตสาหกรรม จำกัด
	- เลนจากการขุดลอกกากตะกอนบ่อบำบัดน้ำเสียให้นำไปตากแห้งในพื้นที่เดียวกับที่กล่าวข้างต้น ซึ่งภายในพื้นที่ดังกล่าว ทางโครงการ ต้องจัดให้มีคันกั้นและปรับพื้นที่ให้มีความลาดเอียงเพื่อบังคับให้น้ำ จากเลนที่ขุดลอกไหลลงสู่รางระบายน้ำก่อนรวบรวมก่อนส่งไปบำบัดยังระบบบำบัดน้ำเสีย	- ระบบบำบัดน้ำเสีย	- ตลอดช่วงดำเนินการ	- บริษัท รวมเกษตรกรอุตสาหกรรม จำกัด

บริษัท รวมเกษตรกรอุตสาหกรรม จำกัด MITRPHOL

บริษัท คอนซัลแทนท์ ออฟ เทคโนโลยี จำกัด
CONSULTANTS OF TECHNOLOGY CO., LTD.

ธันวาคม 2557

.....
(นายรัชชัย ศรีสวน)
บริษัท รวมเกษตรกรอุตสาหกรรม จำกัด

.....
(นายสมคิด พุ่มฉัตร)
ผู้ชำนาญการ

ตารางที่ 2 (ต่อ)

ผลกระทบสิ่งแวดล้อม	มาตรการป้องกันและแก้ไขผลกระทบสิ่งแวดล้อม	สถานที่ดำเนินการ	ระยะเวลาดำเนินการ	ผู้รับผิดชอบ
	- จัดให้มีระบบบำบัดน้ำเสียแบบบึงประดิษฐ์ (Wetland) จำนวน 4 แห่ง ดังนี้ . ระบบบำบัดน้ำเสียแบบบึงประดิษฐ์ (Wetland) แห่งที่ 1 รองรับน้ำคอนเดนเสทและน้ำจาก Cooling Tower ออกแบบรองรับน้ำเสีย 7,197.6 ลูกบาศก์เมตร/วัน โดยองค์ประกอบของหน่วยบำบัด ประกอบด้วย บ่อพักน้ำก่อนเข้าระบบ สามารถรองรับน้ำได้ 1.1 วัน บึงประดิษฐ์ จำนวน 4 เซลล์ และบ่อพักน้ำทิ้งสุดท้าย สามารถรองรับน้ำได้ 1.6 วัน สำหรับค่าบีโอดีขาเข้าบึงประดิษฐ์จะต้องมีค่าน้อยกว่า 60 มิลลิกรัม/ลิตร หากพบว่ามีค่าบีโอดีมากกว่า 60 มิลลิกรัม/ลิตร ต้องส่งไปบำบัดยังระบบบำบัดน้ำเสียทางชีวภาพ (ปกติรองรับน้ำเสียจากกระบวนการผลิตและระบบสนับสนุนการผลิต) ในขณะเดียวกันหากพบว่าน้ำทิ้งที่ผ่านการบำบัดและเก็บพักไว้ในบ่อพักน้ำทิ้งสุดท้ายมีค่าบีโอดีไม่ผ่านเกณฑ์มาตรฐานน้ำทิ้งต้องส่งไปบำบัดยังระบบบำบัดน้ำเสียทางชีวภาพที่อ้างถึงข้างต้นเช่นกัน . ระบบบำบัดน้ำเสียแบบบึงประดิษฐ์ (Wetland) แห่งที่ 2 รองรับน้ำทิ้งจากบ้านพักพนักงาน (ภูสะเภา) ที่ผ่านการบำบัดเบื้องต้นด้วยระบบบำบัดน้ำเสียสำเร็จรูปแล้ว ออกแบบรองรับน้ำเสีย 100 ลูกบาศก์เมตร/วัน โดยองค์ประกอบของหน่วยบำบัดประกอบด้วย บ่อพักน้ำก่อนเข้าระบบ สามารถรองรับน้ำได้ 1.2 วัน บ่อบำบัดแบบไร้อากาศ สามารถรองรับน้ำได้ 15.75 วัน บึงประดิษฐ์ จำนวน 1 เซลล์ และบ่อพักน้ำทิ้งสุดท้าย สามารถรองรับน้ำได้ 1.8 วัน สำหรับค่าบีโอดีขาเข้าบึงประดิษฐ์จะต้องมีค่าน้อยกว่า 60 มิลลิกรัม/ลิตร หากพบว่ามีค่าบีโอดีมากกว่า 60 มิลลิกรัม/ลิตร ต้องส่งไปบำบัดยังระบบบำบัดน้ำเสียทางชีวภาพ (ปกติรองรับน้ำเสียจากกระบวนการผลิต	- พื้นที่โครงการ	- ตลอดช่วงดำเนินการ	- บริษัท รวมเกษตรกรอุตสาหกรรม จำกัด

บริษัท รวมเกษตรกรอุตสาหกรรม จำกัด MITRPHOL

.....

(นายรัชชัย ศรีสวน)

บริษัท รวมเกษตรกรอุตสาหกรรม จำกัด

ธันวาคม 2557

บริษัท คอนซัลแทนท์ ออฟ เทคโนโลยี จำกัด
CONSULTANTS OF TECHNOLOGY CO., LTD.

.....

(นายสมคิด พุ่มฉัตร)

ผู้ชำนาญการ

ตารางที่ 2 (ต่อ)

ผลกระทบสิ่งแวดล้อม	มาตรการป้องกันและแก้ไขผลกระทบสิ่งแวดล้อม	สถานที่ดำเนินการ	ระยะเวลาดำเนินการ	ผู้รับผิดชอบ
	และระบบสนับสนุนการผลิต) ในขณะเดียวกันหากพบว่าน้ำทิ้งที่ผ่านการบำบัดและเก็บพักไว้ในบ่อพักน้ำทิ้งสุดท้ายมีค่าบีโอดีไม่ผ่านเกณฑ์มาตรฐานน้ำทิ้งต้องส่งไปบำบัดยังระบบบำบัดน้ำเสียทางชีวภาพที่อ้างถึงข้างต้นเช่นกัน . ระบบบำบัดน้ำเสียแบบบึงประดิษฐ์ (Wetland) แห่งที่ 3 รองรับน้ำทิ้งจากบ้านพักพนักงาน (ผู้บริหาร) ที่ผ่านการบำบัดเบื้องต้นด้วยระบบบำบัดน้ำเสียสำเร็จรูปแล้ว ออกแบบรองรับน้ำเสีย 183 ลูกบาศก์เมตร/วัน โดยองค์ประกอบของหน่วยบำบัดประกอบด้วย บ่อพักน้ำก่อนเข้าระบบ สามารถรองรับน้ำได้ 1.3 วัน บ่อบำบัดแบบไร้อากาศ สามารถรองรับน้ำได้ 40 วัน บึงประดิษฐ์ จำนวน 1 เซลล์ และบ่อพักน้ำทิ้งสุดท้าย สามารถรองรับน้ำได้ 1.8 วัน สำหรับค่าบีโอดีขาเข้าบึงประดิษฐ์จะต้องมีค่าน้อยกว่า 60 มิลลิกรัม/ลิตร หากพบว่ามีค่าบีโอดีมากกว่า 60 มิลลิกรัม/ลิตร ต้องส่งไปบำบัดยังระบบบำบัดน้ำเสียทางชีวภาพ (ปกติรองรับน้ำเสียจากกระบวนการผลิตและระบบสนับสนุนการผลิต) ในขณะเดียวกันหากพบว่าน้ำทิ้งที่ผ่านการบำบัดและเก็บพักไว้ในบ่อพักน้ำทิ้งสุดท้ายมีค่าบีโอดีไม่ผ่านเกณฑ์มาตรฐานน้ำทิ้งต้องส่งไปบำบัดยังระบบบำบัดน้ำเสียทางชีวภาพที่อ้างถึงข้างต้นเช่นกัน . ระบบบำบัดน้ำเสียแบบบึงประดิษฐ์ (Wetland) แห่งที่ 4 รองรับน้ำชะขยะที่ผ่านการบำบัดด้วยระบบบ่อบำบัดไร้อากาศ จำนวน 4 บ่อ แล้ว ออกแบบรองรับน้ำเสีย 22.10 ลูกบาศก์เมตร/วัน โดยองค์ประกอบของหน่วยบำบัด ประกอบด้วย บึงประดิษฐ์ จำนวน 2 เซลล์ และบ่อพักน้ำทิ้งสุดท้าย สามารถ รองรับน้ำได้ 1.7 วัน สำหรับค่าบีโอดีขาเข้าบึงประดิษฐ์จะต้อง มีค่าน้อยกว่า 60 มิลลิกรัม/ลิตร หากพบว่ามีค่าบีโอดีมากกว่า 60 มิลลิกรัม/ลิตร ต้องส่งไปบำบัดยังระบบบำบัดน้ำเสียทางชีวภาพ (ปกติรองรับ			

บริษัท รวมเกษตรกรอุตสาหกรรม จำกัด MITRPHOL

บริษัท คอนซัลแทนท์ ออฟ เทคโนโลยี จำกัด
CONSULTANTS OF TECHNOLOGY CO., LTD.

ธันวาคม 2557

(นายรัชชัย ศรีสวน)
บริษัท รวมเกษตรกรอุตสาหกรรม จำกัด

(นายสมคิด พุ่มฉัตร)
ผู้ชำนาญการ

ตารางที่ 2 (ต่อ)

ผลกระทบสิ่งแวดล้อม	มาตรการป้องกันและแก้ไขผลกระทบสิ่งแวดล้อม	สถานที่ดำเนินการ	ระยะเวลาดำเนินการ	ผู้รับผิดชอบ
	น้ำเสียจากกระบวนการผลิตและระบบสนับสนุนการผลิต) ในขณะเดียวกันหากพบว่าน้ำทิ้งที่ผ่านการบำบัดและเก็บพักไว้ในบ่อพักน้ำทิ้งสุดท้ายมีค่าบีโอดีไม่ผ่านเกณฑ์มาตรฐานน้ำทิ้งต้องส่งไปบำบัดยังระบบบำบัดน้ำเสียทางชีวภาพที่อ้างถึงข้างต้นเช่นกัน			
5. เสียง	- จัดหาวัสดุครอบปิดแหล่งกำเนิดเสียงดังในกรณีที่สามารถทำได้ตามหลักวิศวกรรมที่ต้นทางในกรณีที่สามารถดำเนินการได้ โดยไม่มีข้อจำกัดด้านวิศวกรรม เช่น บริเวณชุดลูกหีบ บริเวณปั๊มหรือพัดลมขนาดใหญ่ เป็นต้น รวมถึงการบำรุงรักษาอย่างเป็นระบบและสม่ำเสมอเพื่อลดระดับความดังของเสียง	- ภายในพื้นที่โครงการ	- ตลอดช่วงดำเนินการ	- บริษัท รวมเกษตรกรอุตสาหกรรม จำกัด
	- จัดทำเส้นระดับเสียงเท่า (Noise Contour) ทั่วทั้งโรงงานภายใน 1 ปี และทำการจัดทำซ้ำเป็นประจำทุก 3 ปี รวมทั้งทำการทบทวนเป็นระยะ โดยเฉพาะในกรณีที่มีการติดตั้งเครื่องจักรและอุปกรณ์ที่เป็นต้นกำเนิดของเสียงดังเพื่อใช้สำหรับวางแผนในการควบคุมและแก้ไขปัญหาแหล่งกำเนิดเสียงดัง รวมทั้งการกำหนดบริเวณพื้นที่ที่มีเสียงดังเกินค่ามาตรฐานให้พนักงานได้รับทราบ เนื่องจากเป็นพื้นที่เสี่ยงต่อการสูญเสียการได้ยินของพนักงานเพื่อทำการติดสัญลักษณ์พื้นที่เสี่ยงภัย ซึ่งจำเป็นต้องใช้อุปกรณ์ป้องกันอันตรายส่วนบุคคล	- ภายในพื้นที่โครงการ	- ตลอดช่วงดำเนินการ	- บริษัท รวมเกษตรกรอุตสาหกรรม จำกัด
	- จัดทำห้องควบคุม (Control Room) ที่สามารถป้องกันเสียงดังเพื่อใช้ปฏิบัติงานควบคุมการทำงานของเครื่องจักรอุปกรณ์	- ภายในพื้นที่โครงการ	- ตลอดช่วงดำเนินการ	- บริษัท รวมเกษตรกรอุตสาหกรรม จำกัด
	- จัดทำห้องพักที่ป้องกันเสียงดังให้พนักงานได้พักอย่างเหมาะสม	- ภายในพื้นที่โครงการ	- ตลอดช่วงดำเนินการ	- บริษัท รวมเกษตรกรอุตสาหกรรม จำกัด

บริษัท คอนซัลแทนท์ ออฟ เทคโนโลยี จำกัด
CONSULTANTS OF TECHNOLOGY CO., LTD.

ธันวาคม 2557

.....
(นายรัชชัย ศรีสวน)
บริษัท รวมเกษตรกรอุตสาหกรรม จำกัด

.....
(นายสมคิด พุ่มฉัตร)
ผู้ชำนาญการ

ตารางที่ 2 (ต่อ)

ผลกระทบสิ่งแวดล้อม	มาตรการป้องกันและแก้ไขผลกระทบสิ่งแวดล้อม	สถานที่ดำเนินการ	ระยะเวลาดำเนินการ	ผู้รับผิดชอบ
	- ในการทำงานในพื้นที่ทำงานเป็นระยะเวลา 8 ชั่วโมง ต่อเนื่องจะต้องได้รับสัมผัสเสียงดังไม่เกิน 85 เดซิเบล (เอ)	- ภายในพื้นที่โครงการ	- ตลอดช่วงดำเนินการ	- บริษัท รวมเกษตรกรอุตสาหกรรม จำกัด
	- จัดทำสัญลักษณ์หรือป้ายเตือนในบริเวณที่มีระดับเสียงดังเกิน 85 เดซิเบล(เอ) และจัดทำโครงการอนุรักษ์การได้ยิน และบังคับใช้ โดยให้ทำการประเมินผลความสำเร็จในการดำเนินการเป็นประจำทุกปี หากไม่ประสบผลสำเร็จจะต้องทบทวนวิธีการดำเนินการเพื่อสามารถลดผลกระทบที่เกิดขึ้นกับพนักงานได้อย่างแท้จริง	- ภายในพื้นที่โครงการ	- ตลอดช่วงดำเนินการ	- บริษัท รวมเกษตรกรอุตสาหกรรม จำกัด
	- แจกจ่ายอุปกรณ์ป้องกันส่วนบุคคลหรือที่ครอบหูให้พนักงาน หากตรวจพบพนักงานไม่สวมใส่เกิน 3 ครั้ง ให้ทำหนังสือแจ้งเตือนอย่างเป็นทางการ	- ภายในพื้นที่โครงการ	- ตลอดช่วงดำเนินการ	- บริษัท รวมเกษตรกรอุตสาหกรรม จำกัด
	- จัดให้มีการอบรมให้พนักงานสวมใส่อุปกรณ์ป้องกันเสียงดังอย่างถูกต้อง เพื่อความปลอดภัยต่อสุขภาพอนามัยของทุกคนที่เข้าไปทำงานหรือผ่านพื้นที่ที่มีเสียงดัง	- ภายในพื้นที่โครงการ	- ตลอดช่วงดำเนินการ	- บริษัท รวมเกษตรกรอุตสาหกรรม จำกัด
	- ดูแลตรวจสอบสภาพการใช้งานและซ่อมบำรุงเครื่องจักรที่ทำให้เกิดเสียงดัง โดยตรวจสอบแรงสั่นสะเทือนของเครื่องจักร/ตั้งศูนย์เพลาเครื่องจักรและตรวจสอบแท่นยึดจับเครื่องจักร	- ภายในพื้นที่โครงการ	- ตลอดช่วงดำเนินการ	- บริษัท รวมเกษตรกรอุตสาหกรรม จำกัด
	- เครื่องจักรอุปกรณ์ที่มีเสียงดัง จะต้องมีวิธีการลดระดับเสียงที่แหล่งกำเนิด เช่น การหล่อลื่น การลดความสั่นสะเทือน การปิดครอบ เป็นต้น	- ภายในพื้นที่โครงการ	- ตลอดช่วงดำเนินการ	- บริษัท รวมเกษตรกรอุตสาหกรรม จำกัด
	- จัดทำแผนงานการตรวจสอบและซ่อมบำรุงเครื่องจักรและดำเนินงานตามความถี่ที่กำหนดเพื่อลดผลกระทบที่เกิดขึ้นเนื่องจากเสียงดัง	- ภายในพื้นที่โครงการ	- ตลอดช่วงดำเนินการ	- บริษัท รวมเกษตรกรอุตสาหกรรม จำกัด
	- จัดให้มีเจ้าหน้าที่ของโครงการลงพื้นที่เพื่อสอบถามชุมชนใกล้เคียงถึงผลกระทบด้านเสียงที่ได้รับจากการดำเนินงานของโครงการเป็นระยะ ๆ เพื่อหาแนวทางลดผลกระทบดังกล่าว	- ภายในพื้นที่โครงการ	- ตลอดช่วงดำเนินการ	- บริษัท รวมเกษตรกรอุตสาหกรรม จำกัด
	- ในช่วงก่อนการเปิดหีบอ้อย ให้แจ้งต่อชุมชนโดยรอบรับทราบถึงช่วงเวลาที่ก่อให้เกิดเสียงดังจากการทดลองเดินเครื่อง	- พื้นที่ชุมชนใกล้เคียง	- ตลอดช่วงดำเนินการ	- บริษัท รวมเกษตรกรอุตสาหกรรม จำกัด

บริษัท รวมเกษตรกรอุตสาหกรรม จำกัด MITRPHOL

บริษัท คอนซัลแทนท์ ออฟ เทคโนโลยี จำกัด
CONSULTANTS OF TECHNOLOGY CO., LTD.

ธันวาคม 2557

.....
(นายรัชชัย ศรีสวน)
บริษัท รวมเกษตรกรอุตสาหกรรม จำกัด

.....
(นายสมคิด พุ่มฉัตร)
ผู้ชำนาญการ

ตารางที่ 2 (ต่อ)

ผลกระทบสิ่งแวดล้อม	มาตรการป้องกันและแก้ไขผลกระทบสิ่งแวดล้อม	สถานที่ดำเนินการ	ระยะเวลาดำเนินการ	ผู้รับผิดชอบ
6. การคมนาคม	- จัดให้มีการอบรม/แนะนำให้พนักงานขับรถปฏิบัติตามกฎจราจรและข้อกำหนดอื่น ๆ ที่โครงการกำหนดขึ้นอย่างเคร่งครัด โดยเฉพาะในช่วงก่อนฤดูหีบอ้อยจะต้องมีการประชุมผู้ขับขี่รถบรรทุกอ้อยเพื่อเข้ารับการอบรมเกี่ยวกับหลักการขับขี่อย่างปลอดภัย มารยาทบนท้องถนน การจำกัดความเร็วในการขนส่ง กฎระเบียบของโรงงาน โดยเชิญตำรวจในท้องที่เป็นวิทยากรในการฝึกอบรมร่วมกับเจ้าหน้าที่ผู้รับผิดชอบของโครงการ	- ภายในพื้นที่โครงการ	- ตลอดช่วงดำเนินการ	- บริษัท รวมเกษตรกรอุตสาหกรรม จำกัด
	- จัดให้มีการอบรมหรือแนะนำพนักงานในโรงงาน โดยเชิญตำรวจจราจรในท้องถิ่นเป็นวิทยากรร่วมในการฝึกอบรมการขับขี่อย่างปลอดภัย การรักษากฎจราจรและควบคุมความเร็วของการขับขี่โดยเฉพาะช่วงเวลาในการเปลี่ยนกะ การเข้าทำงานและหลังเลิกงานเพื่อลดปัญหาการสร้างความเดือดร้อนให้กับชุมชน	- ภายในพื้นที่โครงการ	- ตลอดช่วงดำเนินการ	- บริษัท รวมเกษตรกรอุตสาหกรรม จำกัด
	- ปฏิบัติตามพระราชบัญญัติอ้อยและน้ำตาลทราย เกี่ยวกับข้อกำหนดมาตรการการขนส่งอ้อยบนทางหลวงและน้ำหนักของรถบรรทุกจะต้องเป็นไปตามข้อกำหนดขนาดของรถบรรทุก ตามกฎกระทรวง ฉบับที่ 9 พ.ศ. 2524 ออกตามความในพระราชบัญญัติการขนส่งทางบก พ.ศ. 2522	- เส้นทางลำเลียงอ้อยและภายในพื้นที่โครงการ	- ตลอดช่วงดำเนินการ	- บริษัท รวมเกษตรกรอุตสาหกรรม จำกัด
	- ให้รถบรรทุกอ้อยทำการบรรทุกอ้อยมีความสูงวัดจากระดับพื้นดินถึงส่วนที่สูงที่สุดของการบรรทุกอ้อยไม่เกิน 3.8 เมตร ตั้งแต่ต้นทาง หากไม่ปฏิบัติตามมาตรการที่กำหนดจะไม่อนุญาตให้นำรถบรรทุกอ้อยเข้าสู่โครงการ	- เส้นทางลำเลียงอ้อยและภายในพื้นที่โครงการ	- ตลอดช่วงดำเนินการ	- บริษัท รวมเกษตรกรอุตสาหกรรม จำกัด
	- จัดเจ้าหน้าที่อำนวยความสะดวกและดูแลการเข้า-ออกของรถทุกประเภทในพื้นที่โครงการและด้านหน้าโครงการตลอดเวลา	- บริเวณทางเข้า-ออกโครงการ	- ตลอดช่วงดำเนินการ	- บริษัท รวมเกษตรกรอุตสาหกรรม จำกัด
	- จัดให้มีป้ายสัญญาณจราจรและป้ายเตือนต่าง ๆ บริเวณทางเข้า-ออก โครงการและบริเวณลานจอดรถบรรทุกอ้อย	- บริเวณทางเข้า-ออกโครงการและลานจอดรถอ้อย	- ตลอดช่วงดำเนินการ	- บริษัท รวมเกษตรกรอุตสาหกรรม จำกัด

บริษัท คอนซัลแทนท์ ออฟ เทคโนโลยี จำกัด
CONSULTANTS OF TECHNOLOGY CO., LTD.

ธันวาคม 2557

.....
(นายรัชชัย ศรีสวน)
บริษัท รวมเกษตรกรอุตสาหกรรม จำกัด

.....
(นายสมคิด พุ่มฉัตร)
ผู้ชำนาญการ

ตารางที่ 2 (ต่อ)

ผลกระทบสิ่งแวดล้อม	มาตรการป้องกันและแก้ไขผลกระทบสิ่งแวดล้อม	สถานที่ดำเนินการ	ระยะเวลาดำเนินการ	ผู้รับผิดชอบ
	- ความกว้างของการบรรทุกส่วนท้ายรถ อย่าให้กว้างเกินตัวรถ ห้ามการบรรทุกชนิดท้ายบาน	- เส้นทางลำเลียงอ้อยและภายในพื้นที่โครงการ	- ตลอดช่วงดำเนินการ	- บริษัท รวมเกษตรกรอุตสาหกรรม จำกัด
	- ให้รถบรรทุกอ้อยทุกคันต้องมีสายรัดอ้อยเพื่อป้องกันไม่ให้อ้อยตกหล่น หากมีอ้อยตกหล่นบนท้องถนนหรือผิวการจราจร ต้องหยุดรถและทำสัญญาณแสดงให้ผู้อื่นเห็นได้ชัดเจน และต้องแจ้งให้หัวหน้าโควตาหรือสมาคมชาวไร่อ้อยทราบเพื่อทำการขนย้ายออกโดยเร็ว	- เส้นทางลำเลียงอ้อยและภายในพื้นที่โครงการ	- ตลอดช่วงดำเนินการ	- บริษัท รวมเกษตรกรอุตสาหกรรม จำกัด
	- ขอความร่วมมือชาวไร่และพนักงานขับรถบรรทุกอ้อยตรวจสอบสภาพของรถบรรทุกและความเรียบร้อยก่อนออกเดินทาง (จัดเรียงอ้อยให้เป็นระเบียบ มีความมั่นคง มัดแน่นหนา เพื่อป้องกันการตกหล่นในระหว่างการขนส่ง ตรวจสอบสัญญาณไฟฉุกเฉินของรถ การเคาะเศษดินที่ติดล้อรถออกเมื่อออกจากไร่อ้อยก่อนขึ้นถนนเพื่อป้องกันความสกปรกบนท้องถนน)	- เส้นทางลำเลียงอ้อยและภายในพื้นที่โครงการ	- ตลอดช่วงดำเนินการ	- บริษัท รวมเกษตรกรอุตสาหกรรม จำกัด
	- ทำการติดสัญญาณบริเวณท้ายรถบรรทุกอ้อยในบริเวณท้ายสุดของอ้อยที่ยื่นออกมานอกตัวถังรถทุกครั้งก่อนออกเดินทางเพื่อเตือนให้ผู้ใช้ถนนทราบถึงระยะสิ้นสุดของอ้อย โดย . ใช้ผ้าสีแดงขนาดใหญ่ อย่างน้อย จำนวน 2 ผืน มัดบริเวณท้ายสุดของอ้อยที่บรรทุกในเวลากลางวัน . ติดไฟสัญญาณสีแดง อย่างน้อยจำนวน 2 ดวง บริเวณท้ายสุดของอ้อยที่บรรทุกในเวลากลางคืน	- เส้นทางลำเลียงอ้อยและภายในพื้นที่โครงการ	- ตลอดช่วงดำเนินการ	- บริษัท รวมเกษตรกรอุตสาหกรรม จำกัด
	- จำกัดน้ำหนักบรรทุกไม่ให้เกินกฎหมายกำหนดและจำกัดความเร็วในการขับขี่รถบรรทุกอ้อยไม่ให้เกิน 60 กิโลเมตร/ชั่วโมง ในเส้นทางลำเลียงและจำกัดความเร็วไม่ให้เกิน 20 กิโลเมตร/ชั่วโมง ภายในพื้นที่โครงการ	- เส้นทางลำเลียงอ้อยและภายในพื้นที่โครงการ	- ตลอดช่วงดำเนินการ	- บริษัท รวมเกษตรกรอุตสาหกรรม จำกัด
	เมื่อรถบรรทุกอ้อยเข้าจอดรถภายในลานจอดรถเรียบร้อยต้องดับเครื่องยนต์ทันที	- ภายในพื้นที่โครงการ	- ตลอดช่วงดำเนินการ	- บริษัท รวมเกษตรกรอุตสาหกรรม จำกัด

บริษัท รวมเกษตรกรอุตสาหกรรม จำกัด MITRPHOL

บริษัท คอนซัลแทนท์ ออฟ เทคโนโลยี จำกัด
CONSULTANTS OF TECHNOLOGY CO., LTD.

ธันวาคม 2557

.....
(นายรัชชัย ศรีสวน)
บริษัท รวมเกษตรกรอุตสาหกรรม จำกัด

.....
(นายสมคิด พุ่มฉัตร)
ผู้ชำนาญการ

ตารางที่ 2 (ต่อ)

ผลกระทบสิ่งแวดล้อม	มาตรการป้องกันและแก้ไขผลกระทบสิ่งแวดล้อม	สถานที่ดำเนินการ	ระยะเวลาดำเนินการ	ผู้รับผิดชอบ
	- กรณีรถบรรทุกอ้อยขัดข้อง ขอความร่วมมือพนักงานขับรถให้จอดรถชิดซ้ายของขอบถนนให้มากที่สุดแล้วเปิดไฟสัญญาณฉุกเฉิน พร้อมทำสัญลักษณ์ด้านหน้าและด้านหลัง โดยอยู่ห่างจากตัวรถบรรทุกอ้อยไม่น้อยกว่า 50 เมตร เพื่อเตือนให้ผู้ใช้ถนนทราบ	- เส้นทางลำเลียงอ้อย	- ตลอดช่วงดำเนินการ	- บริษัท รวมเกษตรกรอุตสาหกรรม จำกัด
	- จัดให้มีการอบรม/แนะนำพนักงานขับรถของโครงการรวมทั้งประชาชนที่ขนอ้อยเข้ามาส่งในโรงงาน ให้ปฏิบัติตามกฎหมาย/ข้อบังคับตามพระราชบัญญัติการจราจรทางบก พ.ศ. 2522 ลักษณะที่ 3 หมวด 3 การออกรถการเลี้ยวรถและการกลับรถอย่างเคร่งครัด	- เส้นทางลำเลียงอ้อย	- ตลอดช่วงดำเนินการ	- บริษัท รวมเกษตรกรอุตสาหกรรม จำกัด
	- จัดให้มีเจ้าพนักงานจราจรหรือพนักงานเจ้าหน้าที่แสดงสัญญาณจราจรด้วยมือและแขนให้ผู้ขับขี่เลี้ยวขวาผ่านไปได้ โดยไม่ต้องอ้อมเจ้าพนักงานจราจร หรือพนักงานเจ้าหน้าที่	- เส้นทางลำเลียงอ้อย	- ตลอดช่วงดำเนินการ	- บริษัท รวมเกษตรกรอุตสาหกรรม จำกัด
	- ประสานงานกับกรมทางหลวงในการจัดให้มีป้ายสัญญาณจราจรและป้ายเตือนต่าง ๆ บริเวณทางหลวงแผ่นดินหมายเลข 201 ด้านหน้าโรงงาน	- เส้นทางลำเลียงอ้อย	- ตลอดช่วงดำเนินการ	- บริษัท รวมเกษตรกรอุตสาหกรรม จำกัด
	- จัดให้มีพื้นที่ลานจอดรถบรรทุกอ้อยรวม 110,150 ตารางเมตร ภายในพื้นที่ของโครงการ	- ภายในพื้นที่โครงการ	- ตลอดช่วงดำเนินการ	- บริษัท รวมเกษตรกรอุตสาหกรรม จำกัด
	- จัดระบบคิวรถบรรทุกอ้อยอย่างมีประสิทธิภาพเพื่อป้องกันรถสะสมเป็นจำนวนมากเกินกว่าที่ลานจอดรถบรรทุกอ้อยจะสามารถรองรับได้	- ภายในพื้นที่โครงการ	- ตลอดช่วงดำเนินการ	- บริษัท รวมเกษตรกรอุตสาหกรรม จำกัด
	- ควบคุมให้มีปริมาณรถสะสมอยู่ในลานจอดรถบรรทุกอ้อยไม่เกินกว่าร้อยละ 80 ของความจุลานจอดรถอ้อย (ประมาณ 1,558 คัน) โดยจะประสานงานไปยังชาวไร่เพื่อจอดรถรอในไร่อ้อยจนกว่าจะมีการระบายรถอ้อยออกจากโครงการแล้วเกินกว่าร้อยละ 50 ของความจุลานจอดรถ เพื่อหลีกเลี่ยงปัญหาการจอดรถรอหน้าโรงงานหรือในระหว่างที่เครื่องจักรเสียหาย รอการซ่อมบำรุง	- ภายในพื้นที่โครงการ	- ตลอดช่วงดำเนินการ	- บริษัท รวมเกษตรกรอุตสาหกรรม จำกัด
	- จัดให้มีพนักงานเก็บกวาดและรถเก็บขนอ้อยที่ตกหล่นบนท้องถนนเพื่อป้องกันการเกิดอันตรายต่อผู้ใช้บริการถนนสาธารณะรายอื่นและป้องกันความสกปรกบนท้องถนน	- เส้นทางลำเลียง	- ตลอดช่วงดำเนินการ	- บริษัท รวมเกษตรกรอุตสาหกรรม จำกัด

บริษัท รวมเกษตรกรอุตสาหกรรม จำกัด MITRPHOL

บริษัท คอนซัลแทนท์ ฮอฟ เทคโนโลยี จำกัด
CONSULTANTS OF TECHNOLOGY CO., LTD.

ธันวาคม 2557

(นายรัชชัย ศรีสวน)
บริษัท รวมเกษตรกรอุตสาหกรรม จำกัด

(นายสมคิด พุ่มฉัตร)
ผู้ชำนาญการ

ตารางที่ 2 (ต่อ)

ผลกระทบสิ่งแวดล้อม	มาตรการป้องกันและแก้ไขผลกระทบสิ่งแวดล้อม	สถานที่ดำเนินการ	ระยะเวลาดำเนินการ	ผู้รับผิดชอบ
	- หลีกเลี่ยงการขนส่งน้ำตาล สารเคมีและกากของเสียทุกประเภทในชั่วโมงเร่งด่วนและหลัง 19.00 น. เพื่อลดสภาพการจราจรติดขัดและรบกวนการพักผ่อนของชุมชนใกล้เคียง	- เส้นทางลำเลียง	- ตลอดช่วงดำเนินการ	- บริษัท รวมเกษตรกรอุตสาหกรรม จำกัด
	- จัดให้มีการพัฒนาเส้นทางในพื้นที่เป็นประจำทุกปีและซ่อมแซม ปรับปรุงเส้นทางที่เกิดความเสียหายจากการใช้เส้นทางของรถบรรทุกอ้อยร่วมกับหน่วยงานที่รับผิดชอบและองค์กรปกครองส่วนท้องถิ่น	- เส้นทางลำเลียงอ้อย	- ตลอดช่วงดำเนินการ	- บริษัท รวมเกษตรกรอุตสาหกรรม จำกัด
	- ให้ความร่วมมือกับกรมทางหลวงในการให้ข้อมูลปริมาณรถจากกิจกรรมของโครงการที่มีการเดินทางในเส้นทางหลวงสายต่าง ๆ เพื่อวางแผนในการพัฒนาเส้นทาง เมื่อมีการร้องขอ	- ภายในพื้นที่โครงการ	- ตลอดช่วงดำเนินการ	- บริษัท รวมเกษตรกรอุตสาหกรรม จำกัด
	- ทำการสำรวจความคิดเห็นของประชาชนเกี่ยวกับผลกระทบเนื่องจากเสียงดังจากการดำเนินโครงการก่อนเปิดหีบและหลังเปิดหีบเป็นประจำทุกปีเพื่อประกอบการวิเคราะห์หาสาเหตุของปัญหาและทำการแก้ไขปัญหาดังกล่าวร่วมกัน โดยให้ชุมชนเข้ามามีส่วนร่วม	- ชุมชนโดยรอบพื้นที่โครงการ	- ตลอดช่วงดำเนินการ	- บริษัท รวมเกษตรกรอุตสาหกรรม จำกัด
	- ประสานงานขอความร่วมมือกับเกษตรกรให้ทำการชะลอการขนส่งอ้อยเข้าสู่โรงงานในช่วงเวลาเร่งด่วน โดยการจอดรถในไร่อ้อย	- เส้นทางลำเลียงอ้อย	- ตลอดช่วงดำเนินการ (ช่วงชั่วโมงเร่งด่วน)	- บริษัท รวมเกษตรกรอุตสาหกรรม จำกัด
	- กรณีเกิดเหตุเครื่องจักรชำรุดและต้องดำเนินการหยุดการผลิต ให้โรงงานแจ้งไปยังเกษตรกรไร่อ้อยเพื่อทราบ และชะลอการนำอ้อยส่งเข้าโรงงาน เพื่อป้องกันการเกิดเหตุรถบรรทุกอ้อยเกินความจุลานจอดรถบรรทุกอ้อยของโรงงาน	- เส้นทางลำเลียงอ้อย	- ตลอดช่วงดำเนินการ	- บริษัท รวมเกษตรกรอุตสาหกรรม จำกัด
	- จัดให้มีมาตรการ Off lane เพื่อชะลอความเร็ว	- ถนนบริเวณด้านหน้าโครงการ	- ตลอดช่วงดำเนินการ	- บริษัท รวมเกษตรกรอุตสาหกรรม จำกัด
	กำหนดให้มีการติดป้ายเตือนบริเวณก่อนถึงทางเข้า-ออกโรงงาน	- ถนนบริเวณด้านหน้าโครงการ	- ตลอดช่วงดำเนินการ	- บริษัท รวมเกษตรกรอุตสาหกรรม จำกัด

บริษัท รวมเกษตรกรอุตสาหกรรม จำกัด MITRPHOL

บริษัท คอนซัลแทนท์ ออฟ เทคโนโลยี จำกัด
CONSULTANTS OF TECHNOLOGY CO., LTD.

ธันวาคม 2557

.....
(นายรัชชัย ศรีสวน)
บริษัท รวมเกษตรกรอุตสาหกรรม จำกัด

.....
(นายสมคิด พุ่มฉัตร)
ผู้ชำนาญการ

ตารางที่ 2 (ต่อ)

ผลกระทบสิ่งแวดล้อม	มาตรการป้องกันและแก้ไขผลกระทบสิ่งแวดล้อม	สถานที่ดำเนินการ	ระยะเวลาดำเนินการ	ผู้รับผิดชอบ
	- กำหนดให้มีป้ายเตือน "ระวังรถบรรทุกอ้อย เข้า-ออกโรงงาน กรุณาลดความเร็ว" ติดบริเวณก่อนถึงทางเข้าออกโรงงาน 500 เมตร จำนวน 2 ป้าย โดยติดสองฝั่งของถนนภูเขียว-ชุมแพ (ทางหลวงแผ่นดินหมายเลข 201)	- บริเวณก่อนถึงทางเข้าออกโรงงาน 500 เมตร	- ตลอดช่วงดำเนินการ	- บริษัท รวมเกษตรกรอุตสาหกรรม จำกัด
	- กำหนดให้มีป้ายเตือน "อีก 300 เมตร ทางเข้า-ออก โรงงานรถบรรทุกอ้อย ชิดขวา" ติดบริเวณก่อนถึงทางเข้าออกโรงงาน 300 เมตร จำนวน 1 ป้าย โดยติดด้านฝั่งที่มาจากอำเภอชุมแพมุ่งหน้าไปอำเภอภูเขียว	- บริเวณก่อนถึงทางเข้าออกโรงงาน 300 เมตร	- ตลอดช่วงดำเนินการ	- บริษัท รวมเกษตรกรอุตสาหกรรม จำกัด
	- ป้ายเตือน "อีก 300 เมตร ทางเข้า-ออก โรงงาน รถบรรทุกอ้อย ชิดซ้าย" ติดบริเวณก่อนถึงทางเข้าออกโรงงาน 300 เมตร จำนวน 1 ป้าย โดยติดด้านฝั่งที่มาจากอำเภอภูเขียวมุ่งหน้าไปอำเภอชุมแพ	- บริเวณก่อนถึงทางเข้าออกโรงงาน 300 เมตร	- ตลอดช่วงดำเนินการ	- บริษัท รวมเกษตรกรอุตสาหกรรม จำกัด
	- กำหนดให้บริเวณหน้าโรงงานทางเข้า-ออก มีไฟกระพริบหมุนเตือนตลอดเวลา	- ถนนบริเวณด้านหน้าโครงการ	- ตลอดช่วงดำเนินการ	- บริษัท รวมเกษตรกรอุตสาหกรรม จำกัด
	- กรณีเกิดอุบัติเหตุ หรือกรณีมีอ้อยร่วงหล่นปิดเส้นทางบริเวณทางสาธารณะ ของโรงงาน รวมถึงบริเวณปากทางที่เชื่อมต่อกับถนนสาธารณะ ให้เจ้าหน้าที่รักษาความปลอดภัยรีบแจ้งสายงานจักรกลยานยนต์ของโรงงาน เพื่อขอเครื่องจักรในการเคลื่อนย้ายสิ่งกีดขวางออกจากเส้นทางทันที	- ถนนบริเวณด้านหน้าโครงการ	- ตลอดช่วงดำเนินการ	- บริษัท รวมเกษตรกรอุตสาหกรรม จำกัด
	- จัดทำป้ายบอกช่องทางในการติดต่อกับทางโรงงานในกรณีฉุกเฉินในบริเวณพื้นที่ใกล้เคียงโรงงานและกระจายครอบคลุมพื้นที่ไร่อ้อยส่งเสริมของทางโรงงาน	- พื้นที่โครงการและพื้นที่โดยรอบโครงการ	- ตลอดช่วงดำเนินการ	- บริษัท รวมเกษตรกรอุตสาหกรรม จำกัด
	- ให้ฝึกซ้อมการกู้ภัย กรณีเกิดเหตุฉุกเฉินเนื่องจากรถบรรทุกอ้อยบนทางหลวงร่วมกับเจ้าหน้าที่ตำรวจและเจ้าหน้าที่ปฐมพยาบาลเป็นประจำทุกปีเพื่อเตรียมความพร้อมกรณีเกิดเหตุฉุกเฉิน	- พื้นที่โครงการและพื้นที่โดยรอบโครงการ	- ตลอดช่วงดำเนินการ	- บริษัท รวมเกษตรกรอุตสาหกรรม จำกัด

บริษัท รวมเกษตรกรอุตสาหกรรม จำกัด MITRPHOL UNITED FARMER INDUSTRY CO.,LTD.

บริษัท คอนซัลแทนท์ ออฟ เทคโนโลยี จำกัด
CONSULTANTS OF TECHNOLOGY CO., LTD.

ธันวาคม 2557

.....

(นายรัชชัย ศรีสวน)

บริษัท รวมเกษตรกรอุตสาหกรรม จำกัด

.....

(นายสมคิด พุ่มฉัตร)

ผู้ชำนาญการ

ตารางที่ 2 (ต่อ)

ผลกระทบสิ่งแวดล้อม	มาตรการป้องกันและแก้ไขผลกระทบสิ่งแวดล้อม	สถานที่ดำเนินการ	ระยะเวลาดำเนินการ	ผู้รับผิดชอบ
	- ในช่วงเวลาการจราจรหนาแน่น (ช่วง 07.00 - 09.00 น.และ 15.00 - 17.00 น.) หรือช่วงเวลาอื่น ๆ ที่มีการจราจรติดขัด กำหนดให้เจ้าหน้าที่รักษาความปลอดภัยของโรงงานควบคุมการเข้า-ออกของรถบรรทุกอ้อยให้เป็นระเบียบและประสานงานขอความร่วมมือกับเกษตรกรในการชะลอการขนส่งอ้อยเข้าสู่โรงงาน โดยการจอดรถในไร่อ้อยหรือสถานีขนถ่ายอ้อยของโรงงาน และหลีกเลี่ยงการขนส่งอ้อยในช่วงเวลาเร่งด่วนผ่านโรงเรียนและสถานที่ราชการ จนกว่าจะได้รับการประสานงานจากทางโรงงานให้นำรถบรรทุกอ้อยเข้าสู่โรงงานได้	- เส้นทางลำเลียงอ้อย	- ตลอดช่วงดำเนินการ	- บริษัท รวมเกษตรกรอุตสาหกรรม จำกัด
	- ให้ทางโครงการประสานงานกับเกษตรกรหยุดการขนส่งอ้อยเข้าสู่โรงงานชั่วคราว หากพบว่ามีรถติดสะสมจำนวนมากบนทางหลวงแผ่นดินหมายเลข 201 เพื่อไม่ก่อให้เกิดผลกระทบต่อบุคคลอื่น และให้ประสานงานกับเจ้าหน้าที่ตำรวจในพื้นที่ตรวจสอบความเรียบร้อยของสภาพทาง ก่อนเริ่มต้นขนส่งอ้อยเข้าโรงงานอีกครั้ง	- เส้นทางลำเลียงอ้อย	- ตลอดช่วงดำเนินการ	- บริษัท รวมเกษตรกรอุตสาหกรรม จำกัด
	- กรณีเกิดเหตุเครื่องจักรชำรุดและต้องดำเนินการหยุดการผลิต ให้สายงานการเกษตรของโรงงานแจ้งไปยังเกษตรกรไร่อ้อยเพื่อทราบ และชะลอการนำอ้อยส่งเข้าโรงงาน เพื่อป้องกันการเกิดเหตุรถบรรทุกอ้อยเกินความจุถานจอดรถบรรทุกอ้อยของโรงงาน	- พื้นที่โครงการและพื้นที่โดยรอบโครงการ	- ตลอดช่วงดำเนินการ	- บริษัท รวมเกษตรกรอุตสาหกรรม จำกัด
7. การจัดการกากของเสีย 7.1 การบริหารจัดการทั่วไป	- จัดตั้งคณะกรรมการบริหารจัดการกากของเสียเพื่อวางแผนการจัดการกากของเสีย รวมทั้งควบคุมและกำกับดูแลให้เป็นไปตามที่กฎหมายกำหนด	- ภายในพื้นที่โครงการ	- ตลอดช่วงดำเนินการ	- บริษัท รวมเกษตรกรอุตสาหกรรม จำกัด
	- บริหารจัดการกากของเสียโดยใช้หลักการ 3R (Reduce, Reused และ Recycle) และนำเข้าพิจารณาในการประชุมประจำเดือน เพื่อให้สามารถนำไปใช้ได้อย่างเป็นรูปธรรม	- ภายในพื้นที่โครงการ	- ตลอดช่วงดำเนินการ	- บริษัท รวมเกษตรกรอุตสาหกรรม จำกัด

บริษัท รวมเกษตรกรอุตสาหกรรม จำกัด (มหาชน) MITRPHOL

บริษัท คอนซัลแทนท์ ออฟ เทคโนโลยี จำกัด
CONSULTANTS OF TECHNOLOGY CO., LTD.

ธันวาคม 2557

(นายรัชชัย ศรีสวน)
บริษัท รวมเกษตรกรอุตสาหกรรม จำกัด

(นายสมคิด พุ่มฉัตร)
ผู้ชำนาญการ

ตารางที่ 2 (ต่อ)

ผลกระทบสิ่งแวดล้อม	มาตรการป้องกันและแก้ไขผลกระทบสิ่งแวดล้อม	สถานที่ดำเนินการ	ระยะเวลาดำเนินการ	ผู้รับผิดชอบ
	- จัดทำคู่มือการให้คำแนะนำเกี่ยวกับการนำกากตะกอนหม้อกรองจากโรงงานไปใช้ในพื้นที่การเกษตรและเผยแพร่ให้กับเกษตรกรได้รับทราบ โดยต้องระบุวิธีและปริมาณการใช้ที่เหมาะสมต่อสภาพดินแต่ละประเภท	- ภายในพื้นที่โครงการและพื้นที่เกษตรกรรม	- ตลอดช่วงดำเนินการ	- บริษัท รวมเกษตรกรอุตสาหกรรม จำกัด
	- จัดให้มีการอบรมเกษตรกรที่จะนำกากตะกอนหม้อกรองไปใช้บำรุงดินเป็นประจำทุกปี เพื่อสร้างความรู้ความเข้าใจก่อนนำไปใช้ประโยชน์	- ภายในพื้นที่โครงการและพื้นที่เกษตรกรรม	- ตลอดช่วงดำเนินการ	- บริษัท รวมเกษตรกรอุตสาหกรรม จำกัด
	- ทำการวิเคราะห์องค์ประกอบของกากตะกอนหม้อกรองเป็นประจำทุกปี และการนำกากตะกอนหม้อกรองไปใช้ในพื้นที่การเกษตรจะต้องปฏิบัติตามประกาศกระทรวงอุตสาหกรรม เรื่อง การกำจัดสิ่งปฏิกูลวัสดุที่ไม่ใช้แล้ว พ.ศ. 2548 หรือประกาศกระทรวงฉบับอื่นใดที่มีผลบังคับใช้และห้ามนำออกโดยไม่ได้รับอนุญาต	- ภายในพื้นที่โครงการ	- ตลอดช่วงดำเนินการ	- บริษัท รวมเกษตรกรอุตสาหกรรม จำกัด
	- กำหนดให้ตรวจวิเคราะห์ค่า Na และค่า EC ในตะกอนระบบบำบัดน้ำเสียก่อนมีการนำไปใช้ประโยชน์ กรณีที่พบว่าผลการตรวจวัดมีค่าอยู่ในช่วงที่ไม่เหมาะสมต่อการเจริญเติบโตของพืช โดยอ้างอิงตามข้อมูลวิชาการของกรมพัฒนาที่ดินหรือกรมวิชาการเกษตร ทางโครงการต้องส่งให้หน่วยงานที่ได้รับอนุญาตจากกรมโรงงานอุตสาหกรรมเป็นผู้รับไปกำจัด	- ภายในพื้นที่โครงการ	- ตลอดช่วงดำเนินการ	- บริษัท รวมเกษตรกรอุตสาหกรรม จำกัด
	- ดำเนินการตรวจข้อมูลพื้นฐานของดินก่อนที่จะมีการนำกากตะกอนหม้อกรองไปใช้ โดยตรวจวัดค่าความเป็นกรด-ด่าง (pH) ปริมาณคาร์บอนต่อไนโตรเจน (C/N ratio) และค่าไนเตรท-ไนโตรเจน (NO_3^--N) และวางแผนการใช้กากตะกอนหม้อกรองที่เหมาะสมเพื่อไม่ก่อให้เกิดการสะสมในดินที่เกินความต้องการของพืช	- พื้นที่แปลงปลูกอ้อย	- ตลอดช่วงดำเนินการ	- บริษัท รวมเกษตรกรอุตสาหกรรม จำกัด
	- ให้ความรู้ข้อแนะนำจากข้อมูลพื้นฐานของดินที่วิเคราะห์ดังกล่าวข้างต้นมาใช้ให้เหมาะสมกับแปลงปลูกอ้อยและให้ชาวไร่ดำเนินการไถกลบกากตะกอนหม้อกรองทันทีเมื่อมาถึงแปลงปลูก โดยไม่มีการกองทิ้งไว้ เพื่อลดการเกิดกระบวนการไนตริฟิเคชัน	- พื้นที่แปลงปลูกอ้อย	- ตลอดช่วงดำเนินการ	- บริษัท รวมเกษตรกรอุตสาหกรรม จำกัด

MITRPHOL

บริษัท คอนซัลแทนท์ ออฟ เทคโนโลยี จำกัด
CONSULTANTS OF TECHNOLOGY CO., LTD.

ธันวาคม 2557

.....
(นายรัชชัย ศรีสวน)
บริษัท รวมเกษตรกรอุตสาหกรรม จำกัด

.....
(นายสมคิด พุ่มฉัตร)
ผู้ชำนาญการ

ตารางที่ 2 (ต่อ)

ผลกระทบสิ่งแวดล้อม	มาตรการป้องกันและแก้ไขผลกระทบสิ่งแวดล้อม	สถานที่ดำเนินการ	ระยะเวลาดำเนินการ	ผู้รับผิดชอบ
	- จัดทำคู่มือการให้คำแนะนำเกี่ยวกับการนำกากตะกอนหม้อกรองจากโรงงานไปใช้ในพื้นที่การเกษตรและเผยแพร่ให้กับเกษตรกรได้รับทราบ โดยต้องระบุวิธีและปริมาณการใช้ที่เหมาะสมต่อสภาพดินแต่ละประเภท	- ภายในพื้นที่โครงการ	- ตลอดช่วงดำเนินการ	- บริษัท รวมเกษตรกรอุตสาหกรรม จำกัด
7.2 การจัดการมูลฝอยทั่วไป	- จัดเตรียมถังขยะมูลฝอยเพื่อรองรับมูลฝอยทั่วไปที่เกิดขึ้นภายในโครงการอย่างเพียงพอก่อนรวบรวมไปกำจัดยังพื้นที่ฝังกลบขยะมูลฝอยของโครงการ ส่วนกากของเสียอันตรายส่งกำจัดยังหน่วยงานที่ได้รับอนุญาตจากกรมโรงงานอุตสาหกรรม	- ภายในพื้นที่โครงการ	- ตลอดช่วงดำเนินการ	- บริษัท รวมเกษตรกรอุตสาหกรรม จำกัด
	- ทำการออกแบบหลุมฝังกลบขยะมูลฝอยและติดตามตรวจสอบผลกระทบสิ่งแวดล้อมตามหลักเกณฑ์การฝังกลบสิ่งปฏิกูลหรือวัสดุที่ไม่ใช้แล้วของโรงงานที่ไม่เข้าข่ายของเสียอันตราย	- ภายในพื้นที่โครงการ	- ตลอดช่วงดำเนินการ	- บริษัท รวมเกษตรกรอุตสาหกรรม จำกัด
	- ต้องมีการวิเคราะห์คุณภาพน้ำใต้ดินและน้ำผิวดิน เพื่อให้แน่ใจว่าการดำเนินการฝังกลบมูลฝอย ไม่ได้เป็นภาระต่อคุณภาพน้ำในบริเวณนั้น	- ภายในพื้นที่โครงการ	- ตลอดช่วงดำเนินการ	- บริษัท รวมเกษตรกรอุตสาหกรรม จำกัด
	- ต้องมีบ่อติดตามตรวจสอบ (Monitoring well) ของน้ำใต้ดินและน้ำชะมูลฝอยเพื่อเก็บตัวอย่างไปวิเคราะห์ เพื่อเป็นการเฝ้าระวังผลกระทบสิ่งแวดล้อม	- ภายในพื้นที่โครงการ	- ตลอดช่วงดำเนินการ	- บริษัท รวมเกษตรกรอุตสาหกรรม จำกัด
	- ทำการสุ่มตัวอย่างและวิเคราะห์น้ำจากบ่อติดตามตรวจสอบน้ำชะของเสียและน้ำทิ้งจากระบบบำบัดน้ำเสีย ปีละ 2 ครั้ง เป็นอย่างน้อย โดยอยู่ในช่วงฤดูฝนและฤดูแล้ง และจัดทำเป็นรายงานที่พร้อมจะให้หน่วยงานที่เกี่ยวข้องตรวจสอบได้ตลอดเวลา	- ภายในพื้นที่โครงการ	- ตลอดช่วงดำเนินการ	- บริษัท รวมเกษตรกรอุตสาหกรรม จำกัด

MITRPHOL

บริษัท คอนซัลแทนท์ ออฟ เทคโนโลยี จำกัด
CONSULTANTS OF TECHNOLOGY CO., LTD.

ธันวาคม 2557

(นายรัชชัย ศรีสวน)
บริษัท รวมเกษตรกรอุตสาหกรรม จำกัด

(นายสมคิด พุ่มฉัตร)
ผู้ชำนาญการ

ตารางที่ 2 (ต่อ)

ผลกระทบสิ่งแวดล้อม	มาตรการป้องกันและแก้ไขผลกระทบสิ่งแวดล้อม	สถานที่ดำเนินการ	ระยะเวลาดำเนินการ	ผู้รับผิดชอบ
7.3 การจัดการกากของเสียอุตสาหกรรม	- กากของเสียจากกระบวนการผลิตให้ทำการรวบรวมแยกประเภทก่อนกำจัดดังนี้ . กากน้ำตาลสุดท้าย ประมาณ 112,046 ตัน/ปี จัดเก็บในถังเหล็ก ขนาดถังละ 8,598 ตัน จำนวน 8 ถัง ขนาด 10,072 ตัน จำนวน 1 ถัง และขนาดถังละ 11,423 ตัน จำนวน 3 ถัง และขนาดถังละ 19,690 ตัน จำนวน 2 ถัง ก่อนส่งไปใช้เป็นวัตถุดิบของโรงงานเอทานอลของบริษัท มิตรผล ไบโอฟูเอล จำกัด หรือส่งจ่ายให้กับคู่ค้ารายอื่นตามความเหมาะสม . กากอ้อย ประมาณ 758,307 ตัน/ปี ส่งให้กับโรงไฟฟ้าของบริษัท มิตรผล ไบโอ-เพาเวอร์ จำกัด โดยใช้ระบบสายพานลำเลียงปิดครอบลดการฟุ้งกระจายของฝุ่นละออง . กากตะกอนหม้อกรอง ประมาณ 104,181 ตัน/ปี ทั้งนี้กากตะกอนหม้อกรองประมาณร้อยละ 40 ของปริมาณทั้งหมด ส่งให้บริษัท เพิ่มผลผลิต จำกัด นำไปใช้เป็นส่วนผสมของการผลิตสารปรับปรุงดินและอีกประมาณร้อยละ 60 ของปริมาณทั้งหมดจะส่งให้เกษตรกรนำไปใช้เป็นสารปรับปรุงดิน หากในอนาคตบริษัท เพิ่มผลผลิต จำกัด มีการเพิ่มกำลังการผลิตสามารถรองรับกากตะกอนหม้อกรองที่เกิดขึ้นทั้งหมดได้ ให้โครงการส่งกากตะกอนหม้อกรองทั้งหมดให้กับบริษัท เพิ่มผลผลิต จำกัด เพื่อนำไปใช้เป็นส่วนผสมของสารปรับปรุงดิน . น้ำมันหล่อลื่นที่ใช้แล้วจากงานซ่อมบำรุงและจากถังแยกน้ำและน้ำมัน ประมาณ 7.32 ตัน/ปี รวบรวมใส่ถังขนาด 200 ลิตร มีฝาปิดมิดชิด เก็บไว้ในอาคารเก็บกากของเสียก่อนส่งให้หน่วยงานที่ได้รับอนุญาตจากกรมโรงงานอุตสาหกรรมนำไปกำจัด . เรซินเสื่อมสภาพจากกระบวนการผลิตน้ำตาล ประมาณ 41.25 ตัน/ปี ทำการรวบรวมใส่ถุงขนาด 1 ตัน เก็บไว้ในอาคารเก็บกากของเสียก่อนส่งให้หน่วยงานที่ได้รับอนุญาตจากกรมโรงงานอุตสาหกรรมนำไปกำจัด	- ภายในพื้นที่โครงการ	- ตลอดช่วงดำเนินการ	- บริษัท รวมเกษตรกรอุตสาหกรรม จำกัด

บริษัท คอนซัลแทนท์ ออฟ เทคโนโลยี จำกัด
CONSULTANTS OF TECHNOLOGY CO., LTD.

ธันวาคม 2557

.....
(นายรัชชัย ศรีสวน)
บริษัท รวมเกษตรกรอุตสาหกรรม จำกัด

.....
(นายสมคิด พุ่มฉัตร)
ผู้ชำนาญการ

ตารางที่ 2 (ต่อ)

ผลกระทบสิ่งแวดล้อม	มาตรการป้องกันและแก้ไขผลกระทบสิ่งแวดล้อม	สถานที่ดำเนินการ	ระยะเวลาดำเนินการ	ผู้รับผิดชอบ
	. สารละลายที่ผ่านกระดาษกรองปนเปื้อนสารตะกั่วจากห้องปฏิบัติการ ประมาณ 0.36 ตัน/ปี รวบรวมใส่ถังขนาด 25 ลิตร มีฝาปิดมิดชิด เก็บไว้ในอาคารเก็บกากของเสียก่อนส่งให้หน่วยงานที่ได้รับอนุญาตจากกรมโรงงานอุตสาหกรรมนำไปกำจัด . กระดาษกรองปนเปื้อนสารตะกั่วจากห้องปฏิบัติการ ประมาณ 0.23 ตัน/ปี รวบรวมใส่ถัง 25 ลิตร มีฝาปิดมิดชิด เก็บไว้ในอาคารเก็บกากของเสียก่อนส่งให้หน่วยงานที่ได้รับอนุญาตจากกรมโรงงานอุตสาหกรรมนำไปกำจัด . กากตะกอนจากระบบบำบัดน้ำเสีย ปริมาณ 21,516 ตัน/ปี ให้นำไปใช้ปรับถมพื้นที่ของโครงการและ/หรือวิธีการอื่นใดที่ได้รับอนุญาตจากกรมโรงงานอุตสาหกรรม			
	- จัดให้มีอาคารเก็บกากของเสียเพื่อใช้ในการเก็บพักกากของเสียก่อนส่งไปกำจัดยังหน่วยงานที่ได้รับอนุญาตจากกรมโรงงานอุตสาหกรรม	- ภายในพื้นที่โครงการ	- ตลอดช่วงดำเนินการ	- บริษัท รวมเกษตรกรอุตสาหกรรม จำกัด
	- จัดสร้างระบบระบายน้ำรอบลานกองเก็บกากตะกอนหม้อกรองเพื่อรองรับน้ำชะที่เกิดจากฝนตกหรือน้ำที่ใช้ฉีดพรมและนำกลับมาใช้ใหม่ในการฉีดพรมลานกองเก็บกากตะกอนหม้อกรอง	- ลานกองเก็บกากตะกอนหม้อกรอง	- ตลอดช่วงดำเนินการ	- บริษัท รวมเกษตรกรอุตสาหกรรม จำกัด
	- ปลูกต้นไม้พุ่มทรงสูงสลับด้วยไม้พุ่มเตี้ย และฉีดพรมน้ำลดการฟุ้งกระจายของฝุ่นละออง โดยสังเกตจากถุงลมที่มีการติดตั้งในพื้นที่ดังกล่าวเพื่อสามารถดำเนินการได้อย่างมีประสิทธิภาพ	- ลานกองเก็บกากตะกอนหม้อกรอง	- ตลอดช่วงดำเนินการ	- บริษัท รวมเกษตรกรอุตสาหกรรม จำกัด
	- จัดทำข้อตกลงร่วมกับผู้ขอกากตะกอนหม้อกรองในการกองเก็บให้เรียบร้อย ไม่ส่งผลกระทบต่อแปลงที่ดินของผู้อื่น รวมทั้งต้องปิดป้ายเตือนห้ามบุคคลอื่นเข้าไปในพื้นที่นั้นโดยไม่ได้รับอนุญาตและหากก่อให้เกิดผลกระทบต่อผู้อื่น ผู้ขอกากตะกอนหม้อกรองไปจากโครงการต้องรับผิดชอบต่อความเสียหายนั้น	- พื้นที่ที่เกี่ยวข้องกับการขนย้ายกากตะกอนหม้อกรอง	- ตลอดช่วงดำเนินการ	- บริษัท รวมเกษตรกรอุตสาหกรรม จำกัด

บริษัท รวมเกษตรกรอุตสาหกรรม จำกัด MITRPHOL

บริษัท คอนซัลแทนท์ ออฟ เทคโนโลยี จำกัด
CONSULTANTS OF TECHNOLOGY CO., LTD.

ธันวาคม 2557

.....
(นายรัชชัย ศรีสวน)
บริษัท รวมเกษตรกรอุตสาหกรรม จำกัด

.....
(นายสมคิด พุ่มฉัตร)
ผู้ชำนาญการ

ตารางที่ 2 (ต่อ)

ผลกระทบสิ่งแวดล้อม	มาตรการป้องกันและแก้ไขผลกระทบสิ่งแวดล้อม	สถานที่ดำเนินการ	ระยะเวลาดำเนินการ	ผู้รับผิดชอบ
	- การสุ่มเก็บตัวอย่างกากตะกอนหม้อกรองจากโรงงาน . ทำการเก็บตัวอย่างกากตะกอนหม้อกรองสด โดยนำภาชนะไปรองรับจากท่อปล่อยกากตะกอนหม้อกรอง ซึ่งทำการสุ่มเก็บตัวอย่างทุก ๆ 15 วัน (ของช่วงหีบอ้อย) แบ่งช่วงเวลาการเก็บตัวอย่างเป็น 4 เวลา ได้แก่ 10.00 น. 16.00 น. 22.00 น. และ 04.00 น. ทั้งนี้ห้ามเก็บตัวอย่างที่ตกค้างอยู่บนลานกอง เนื่องจากอาจเป็นตัวอย่างที่ตกค้างมาหลายวันและมีการปนเปื้อนวัสดุอื่น ๆ สำหรับตัวอย่างที่เก็บได้ในแต่ละช่วงเวลาให้เก็บใส่ถุงพลาสติก 1 ถุง ขนาด 2 กิโลกรัม มัดปากถุงให้แน่นและเขียนหมายเลขกำกับตัวอย่างให้เรียบร้อยจากนั้นนำตัวอย่างไปเก็บรักษาไว้ในความเย็น (ตู้เย็นหรือภาชนะเก็บความเย็น) . นำตัวอย่างตามที่กล่าวข้างต้นผสมคลุกเคล้ากัน หลังจากนั้นเก็บตัวอย่างใส่ถุงพลาสติก 1 ถุง ขนาด 2 กิโลกรัม มัดปากถุงให้แน่น แล้วนำตัวอย่างส่งไปวิเคราะห์ยังหน่วยงานที่ขึ้นทะเบียนจากหน่วยงานราชการที่เกี่ยวข้อง การสุ่มเก็บตัวอย่างจากไร่อ้อย . สุ่มเก็บตัวอย่างทุก ๆ 30 วัน โดยสุ่มเก็บตัวอย่างกากตะกอนหม้อกรองจากไร่อ้อยชาวไร่กองไว้ในแปลงหรือข้าง ๆ แปลงอ้อยก่อนไถคลุกลงดิน ควรเลือกกากตะกอนหม้อกรองที่มีการกองไว้ไม่น้อยกว่า 10 วัน สามารถสังเกตได้ดังนี้ * ผิวหน้าของกากตะกอนหม้อกรองที่นำมากองไว้มีลักษณะแห้ง * สีของผิวหน้ากากตะกอนหม้อกรองเปลี่ยนเป็นสีเทา * เมื่อใช้มือล้วงเข้าไปในกองกากตะกอนหม้อกรองลึกประมาณ 20-30 เซนติเมตร จะรู้สึกได้ถึงความร้อนและบางครั้งมีไอความร้อนออกมา	- พื้นที่โรงงานและพื้นที่ไร่อ้อย	- ตลอดช่วงดำเนินการ	- บริษัท รวมเกษตรกรอุตสาหกรรม จำกัด

บริษัท รวมเกษตรกรอุตสาหกรรม จำกัด (มหาชน) MITRPHOL UNITED FARMER INDUSTRY CO., LTD.

บริษัท คอนซัลแทนท์ ออฟ เทคโนโลยี จำกัด
CONSULTANTS OF TECHNOLOGY CO., LTD.

.....

(นายรัชชัย ศรีสวน)

บริษัท รวมเกษตรกรอุตสาหกรรม จำกัด

ธันวาคม 2557

.....

(นายสมคิด พุ่มฉัตร)

ผู้ชำนาญการ

ตารางที่ 2 (ต่อ)

ผลกระทบสิ่งแวดล้อม	มาตรการป้องกันและแก้ไขผลกระทบสิ่งแวดล้อม	สถานที่ดำเนินการ	ระยะเวลาดำเนินการ	ผู้รับผิดชอบ
	. ตักกากตะกอนหม้อกรองจากบริเวณข้างในกองลึกประมาณ 30 เซนติเมตร โดยอุปกรณ์ที่ใช้ตักจะต้องสะอาด . เก็บตัวอย่างใส่ถุงพลาสติกขนาด 2 กิโลกรัม มัดปากถุงให้แน่นและเขียนหมายเลขกำกับตัวอย่างให้เรียบร้อย จากนั้นนำตัวอย่างไปเก็บรักษาไว้ในความเย็น (ตู้เย็นหรือภาชนะเก็บความเย็น) . ทำการเก็บตัวอย่างซ้ำตามที่กล่าวข้างต้น อีกจำนวน 1 ตัวอย่าง (รวมเป็น 2 ตัวอย่าง) แล้วนำตัวอย่างส่งไปวิเคราะห์ยังหน่วยงานที่ขึ้นทะเบียนจากหน่วยงานราชการที่เกี่ยวข้อง เช่นเดียวกับตัวอย่างกากตะกอนหม้อกรองที่เก็บจากโรงงาน			
	- โครงการจัดทำคู่มือในการเก็บตัวอย่างกากตะกอนหม้อกรองและตัวอย่างดินให้กับพนักงานที่มีหน้าที่เก็บตัวอย่างได้รับทราบ พร้อมจัดอบรมให้กับพนักงานที่เข้ามาปฏิบัติงานใหม่ให้รับทราบก่อนเริ่มปฏิบัติงาน	- พื้นที่ที่มีการใช้กากตะกอนหม้อกรอง	- ตลอดช่วงดำเนินการ	- บริษัท รวมเกษตรกรอุตสาหกรรม จำกัด
	- นำผลการวิเคราะห์ตัวอย่างกากตะกอนหม้อกรองและตัวอย่างดินที่ได้มาทำการวางแผนปรับปรุงและพัฒนาแนวทางในการนำกากตะกอนหม้อกรองไปใช้ปรับปรุงดินให้มีประสิทธิภาพมากยิ่งขึ้นเพื่อให้เกิดประโยชน์สูงสุดแก่เกษตรกร	- พื้นที่ที่มีการใช้กากตะกอนหม้อกรอง	- ตลอดช่วงดำเนินการ	- บริษัท รวมเกษตรกรอุตสาหกรรม จำกัด
	- การพิจารณานำกากตะกอนหม้อกรองไปใช้ในพื้นที่ไร่อ้อย มีดังนี้ . เป็นแปลงที่ต้องการปรับปรุงดินเพื่อทำการเพาะปลูกอ้อย . เป็นพื้นที่ที่มีการเพาะปลูกอ้อยมาเป็นเวลามากกว่า 3 ปี หรือเป็นดินที่จะปลูกอ้อยครั้งแรกแต่ดินมีความอุดมสมบูรณ์ต่ำและมีปัญหาทางโครงสร้างของดิน . เป็นดินที่มีโครงสร้างไม่ดี ดินแน่น ไม่อุ้มน้ำ เป็นดินที่มีลูกรังปน หรือเป็นดินเหนียวจัดหรือดินทรายจัด เป็นดินที่มีความอุดมสมบูรณ์ต่ำถึงปานกลาง	- พื้นที่ที่มีการใช้กากตะกอนหม้อกรอง	- ตลอดช่วงดำเนินการ	- บริษัท รวมเกษตรกรอุตสาหกรรม จำกัด

บริษัท รวมเกษตรกรอุตสาหกรรม จำกัด MITRPHOL

บริษัท คอนซัลแทนท์ ออฟ เทคโนโลยี จำกัด
CONSULTANTS OF TECHNOLOGY CO., LTD.

ธันวาคม 2557

.....
(นายรัชชัย ศรีสวน)
บริษัท รวมเกษตรกรอุตสาหกรรม จำกัด

.....
(นายสมคิด พุ่มฉัตร)
ผู้ชำนาญการ

ตารางที่ 2 (ต่อ)

ผลกระทบสิ่งแวดล้อม	มาตรการป้องกันและแก้ไขผลกระทบสิ่งแวดล้อม	สถานที่ดำเนินการ	ระยะเวลาดำเนินการ	ผู้รับผิดชอบ
	. ควรเป็นดินที่มีสภาวะดินเป็นกรดหรือมีแนวโน้มใกล้เคียงความเป็นกรด . ควรเป็นดินที่มีปริมาณไนโตรเจนทั้งหมด หรือค่าไนเตรท-ไนโตรเจนต่ำ			
	- สุ่มเก็บตัวอย่างดินเพื่อวิเคราะห์โลหะหนักในดินก่อนและหลังการใส่กากตะกอนหม้อกรองอย่างต่อเนื่องเป็นประจำปีละ 1 ครั้ง	- พื้นที่ที่มีการใช้กากตะกอนหม้อกรอง	- ตลอดช่วงดำเนินการ	- บริษัท รวมเกษตรกรอุตสาหกรรม จำกัด
	- หากผลวิเคราะห์ดินหลังจากใส่กากตะกอนหม้อกรองแล้วพบว่ามีปริมาณโลหะหนักเพิ่มขึ้นถึงร้อยละ 90 ของค่ามาตรฐานคุณภาพดินสำหรับการอยู่อาศัยและเกษตรกรรม ให้หยุดการใส่กากตะกอนหม้อกรองในแปลงนั้น ๆ และเฝ้าระวังโดยการเก็บตัวอย่างเพื่อทำการทดสอบภายหลังจากการตรวจพบค่าเพิ่มขึ้นในปีถัดไป หากชาวไร่จะนำกากตะกอนหม้อกรองไปใช้อีกครั้งจะต้องตรวจสอบปริมาณโลหะหนักในดินก่อนทุกครั้ง	- พื้นที่ที่มีการใช้กากตะกอนหม้อกรอง	- ตลอดช่วงดำเนินการ	- บริษัท รวมเกษตรกรอุตสาหกรรม จำกัด
	- ในกรณีที่มีการนำกากตะกอนหม้อกรองไปใช้ในแปลงปลูกอ้อย จะต้องมีการหยุดพักการใช้งานเป็นระยะ เพื่อลดโอกาสของการตกสะสมโลหะหนักในดิน เนื่องจากการใช้กากตะกอนหม้อกรอง	- พื้นที่ที่มีการใช้กากตะกอนหม้อกรอง	- ตลอดช่วงดำเนินการ	- บริษัท รวมเกษตรกรอุตสาหกรรม จำกัด
8. การระบายน้ำและป้องกันน้ำท่วม	- จัดสร้างระบบรวบรวมน้ำภายในพื้นที่โครงการแยกระหว่างน้ำฝนและน้ำเสีย	- ภายในพื้นที่โครงการ	- ตลอดช่วงดำเนินการ	- บริษัท รวมเกษตรกรอุตสาหกรรม จำกัด
	- ขุดลอกระบบระบายน้ำเป็นประจำเพื่อป้องกันการอุดตันและตื้นเขิน	- ภายในพื้นที่โครงการ	- ตลอดช่วงดำเนินการ	- บริษัท รวมเกษตรกรอุตสาหกรรม จำกัด
	- รวบรวมน้ำฝนที่ตกในพื้นที่โครงการเพื่อใช้เป็นน้ำต้นทุน ในการใช้ประโยชน์โดยสร้างระบบรวบรวมและระบายน้ำถาวรเชื่อมต่อกับอ่างเก็บน้ำดิบในพื้นที่ที่สามารถทำได้	- ภายในพื้นที่โครงการ	- ตลอดช่วงดำเนินการ	- บริษัท รวมเกษตรกรอุตสาหกรรม จำกัด

บริษัท รวมเกษตรกรอุตสาหกรรม จำกัด MITRPHOL

บริษัท คอนซัลแทนท์ ออฟ เทคโนโลยี จำกัด
CONSULTANTS OF TECHNOLOGY CO., LTD.

ธันวาคม 2557

(นายรัชชัย ศรีสวน)
บริษัท รวมเกษตรกรอุตสาหกรรม จำกัด

(นายสมคิด พุ่มฉัตร)
ผู้ชำนาญการ

ตารางที่ 2 (ต่อ)

ผลกระทบสิ่งแวดล้อม	มาตรการป้องกันและแก้ไขผลกระทบสิ่งแวดล้อม	สถานที่ดำเนินการ	ระยะเวลาดำเนินการ	ผู้รับผิดชอบ
	- น้ำฝนที่ตกในบริเวณพื้นที่โครงการให้ชะลอไว้ใน 2 แหล่ง คือ . อ่างเก็บน้ำดิบ ขนาด 930,000 ลูกบาศก์เมตร เพื่อรองรับน้ำฝน 104,640 ลูกบาศก์เมตร เพื่อใช้เป็นน้ำดิบต้นทุน . บ่อพักน้ำที่ 2 ขนาด 15,000 ลูกบาศก์เมตร เพื่อรองรับน้ำฝน 11,688 ลูกบาศก์เมตร ก่อนระบายลงสู่ลำน้ำเชิญภายหลังฝนหยุดตก	- ภายในพื้นที่โครงการ	- ตลอดช่วงดำเนินการ	- บริษัท รวมเกษตรกรอุตสาหกรรม จำกัด
9. สภาพสังคม-เศรษฐกิจ	- พิจารณาจัดจ้างแรงงานในท้องถิ่นที่มีคุณสมบัติเหมาะสมตามความต้องการของโครงการเป็นอันดับแรก - นำหลักการความรับผิดชอบต่อสังคม (Corporate Social Responsibility) มาประยุกต์ใช้ในการดำเนินธุรกิจเพื่อสร้างความสัมพันธ์ที่ดีระหว่างโครงการและสังคมโดยรอบโครงการ ซึ่งรวมถึงความรับผิดชอบต่อความเสียหายที่เกิดและพิสูจน์ได้อย่างแน่ชัดว่ามาจากการดำเนินงานของโครงการ - จัดตั้งคณะกรรมการมวลชนสัมพันธ์ (ในนามคณะทำงานมวลชนสัมพันธ์อุทยานมิตรผลภูเขียว) และเข้าพบปะชุมชนเพื่อรับฟังความคิดเห็นและข้อเสนอแนะต่อโครงการ โดยข้อเสนอแนะที่ได้จะต้องนำกลับมาวิเคราะห์สาเหตุของปัญหาและวางแผนในการดำเนินการเพื่อลดผลกระทบที่จะส่งผลต่อวิถีชีวิตความเป็นอยู่ของประชาชน . โครงการสร้างคณะทำงานมวลชนสัมพันธ์อุทยานมิตรผลภูเขียว * ผู้อำนวยการด้านอ้อย โรงงานน้ำตาลมิตรภูเขียว ที่ปรึกษาคณะทำงาน * ผู้อำนวยการโรงงานน้ำตาลมิตรภูเขียว ที่ปรึกษาคณะทำงาน	- ชุมชนโดยรอบพื้นที่โครงการ - ชุมชนโดยรอบพื้นที่โครงการ - ชุมชนโดยรอบพื้นที่โครงการ	- ตลอดช่วงดำเนินการ - ตลอดช่วงดำเนินการ - ตลอดช่วงดำเนินการ	- บริษัท รวมเกษตรกรอุตสาหกรรม จำกัด - บริษัท รวมเกษตรกรอุตสาหกรรม จำกัด - บริษัท รวมเกษตรกรอุตสาหกรรม จำกัด

บริษัท รวมเกษตรกรอุตสาหกรรม จำกัด (มหาชน) UNITED FARMER INDUSTRY CO., LTD. MITRPHOL

บริษัท คอนซัลแทนท์ ออฟ เทคโนโลยี จำกัด
CONSULTANTS OF TECHNOLOGY CO., LTD.

ธันวาคม 2557

.....
(นายรัชชัย ศรีสวน)
บริษัท รวมเกษตรกรอุตสาหกรรม จำกัด

.....
(นายสมคิด พุ่มฉัตร)
ผู้ชำนาญการ

ตารางที่ 2 (ต่อ)

ผลกระทบสิ่งแวดล้อม	มาตรการป้องกันและแก้ไขผลกระทบสิ่งแวดล้อม	สถานที่ดำเนินการ	ระยะเวลาดำเนินการ	ผู้รับผิดชอบ
	* ผู้อำนวยการโรงไฟฟ้าภาคตะวันออกเฉียงเหนือ ที่ปรึกษาคณะทำงาน * ผู้อำนวยการด้านโรงงานเอทานอล ที่ปรึกษาคณะทำงาน * ผู้อำนวยการด้านวิจัยและพัฒนา ที่ปรึกษาคณะทำงาน * ผู้อำนวยการประจำกลุ่มงานอ้อย ที่ปรึกษาคณะทำงาน บริษัท รวมเกษตรกรอุตสาหกรรม จำกัด * ผู้จัดการฝ่ายความปลอดภัยสิ่งแวดล้อมและธุรการ (ภูเขียว) หัวหน้าคณะทำงาน * หัวหน้าสำนักงานด้านอ้อย คณะทำงาน * หัวหน้าแผนกธุรการ คณะทำงาน * หัวหน้าแผนกความปลอดภัย อาชีวอนามัยและสิ่งแวดล้อม คณะทำงาน * หัวหน้าแผนกพนักงานสัมพันธ์ คณะทำงาน * วิศวกรสิ่งแวดล้อม คณะทำงาน			

บริษัท รวมเกษตรกรอุตสาหกรรม จำกัด MITRPHOL

บริษัท คอนซัลแทนท์ ออฟ เทคโนโลยี จำกัด
CONSULTANTS OF TECHNOLOGY CO., LTD.

ธันวาคม 2557

.....
(นายรัชชัย ศรีสวน)
บริษัท รวมเกษตรกรอุตสาหกรรม จำกัด

.....
(นายสมคิด พุ่มฉัตร)
ผู้ชำนาญการ

ตารางที่ 2 (ต่อ)

ผลกระทบสิ่งแวดล้อม	มาตรการป้องกันและแก้ไขผลกระทบสิ่งแวดล้อม	สถานที่ดำเนินการ	ระยะเวลาดำเนินการ	ผู้รับผิดชอบ
	บริษัท มิตรผล ไบโอฟูเอล จำกัด			
	* หัวหน้าแผนกสำนักงาน			
	คณะทำงาน			
	* เจ้าหน้าที่สิ่งแวดล้อม			
	คณะทำงาน			
	* เจ้าหน้าที่สำนักงาน			
	คณะทำงาน			
	บริษัท เพิ่มผลผลิต จำกัด			
	* หัวหน้าแผนกสำนักงาน			
	คณะทำงาน			
	บริษัท มิตรผล ไบโอ-เพาเวอร์ จำกัด			
	* หัวหน้าแผนกวัตถุดิบ			
	คณะทำงาน			
	* เจ้าหน้าที่สิ่งแวดล้อม			
	คณะทำงาน			
	บริษัท ไร่อีสาน จำกัด			
	* เจ้าหน้าที่บริการ			
	คณะทำงาน			
	บริษัท มิตรผลวิจัย พัฒนาอ้อยและน้ำตาล จำกัด			
	* เจ้าหน้าที่ธุรการ			
	คณะทำงาน			

บริษัท รวมเกษตรกรอุตสาหกรรม จำกัด
MITRPHOL

บริษัท คอนซัลแทนท์ ออฟ เทคโนโลยี จำกัด
CONSULTANTS OF TECHNOLOGY CO., LTD.

ธันวาคม 2557

.....
(นายรัชชัย ศรีสวน)
บริษัท รวมเกษตรกรอุตสาหกรรม จำกัด

.....
(นายสมคิด พุ่มฉัตร)
ผู้ชำนาญการ

ตารางที่ 2 (ต่อ)

ผลกระทบสิ่งแวดล้อม	มาตรการป้องกันและแก้ไขผลกระทบสิ่งแวดล้อม	สถานที่ดำเนินการ	ระยะเวลาดำเนินการ	ผู้รับผิดชอบ
	* เจ้าหน้าที่ชุมชนสัมพันธ์โรงงานน้ำตาลมิตรภูเขียว คณะทำงานและเลขานุการ . อำนาจหน้าที่ * ดำเนินการและประชาสัมพันธ์ด้านความรับผิดชอบต่อสังคมและข่าวสารกิจกรรมต่างๆ ให้กับชุมชนโดยรอบอุทยานมิตรผลภูเขียว * รับฟังข้อคิดเห็นและชี้แจงประเด็นข้อวิตกกังวลของชุมชนโดยรอบอุทยานมิตรผลภูเขียว เพื่อนำมาปรับปรุงแก้ไข * วางแผนและกำกับดูแลด้านสิ่งแวดล้อมโดยรอบอุทยานมิตรผลภูเขียว * รายงานความก้าวหน้าในการดำเนินงานต่อผู้บริหารอุทยานมิตรผลภูเขียว . ระยะเวลาในการดำรงตำแหน่ง เนื่องจากการดำรงตำแหน่งจะเป็นไปตามผังโครงสร้างการบริหารของบริษัท ดังนั้น ผู้ดำรงตำแหน่งงานดังแสดงในองค์ประกอบของคณะกรรมการ จึงอยู่ตลอดช่วงเวลาในการดำรงตำแหน่งและจะมีการเปลี่ยนแปลงเมื่อการเปลี่ยนแปลงเนื่องจากการลาออก โยกย้าย และมีการทบทวนปีละ 1 ครั้ง . ความถี่ในการประชุม ประชุมทุก 1 เดือน - คณะกรรมการรักษ์สิ่งแวดล้อมท้องถิ่น มีรายละเอียด ดังนี้ (ก) องค์ประกอบของคณะกรรมการ ประกอบด้วยตัวแทน 3 ฝ่าย ประกอบด้วย ตัวแทนภาคประชาชน ตัวแทนภาคราชการ และตัวแทนจากภาคเอกชน	- ชุมชนโดยรอบพื้นที่โครงการ	- ตลอดช่วงดำเนินการ	- บริษัท รวมเกษตรกรอุตสาหกรรม จำกัด

บริษัท รวมเกษตรกรอุตสาหกรรม จำกัด MITRPHOL

บริษัท คอนซัลแทนท์ ออฟ เทคโนโลยี จำกัด
CONSULTANTS OF TECHNOLOGY CO., LTD.

ธันวาคม 2557

.....
(นายรัชชัย ศรีสวน)
บริษัท รวมเกษตรกรอุตสาหกรรม จำกัด

.....
(นายสมคิด พุ่มฉัตร)
ผู้ชำนาญการ

ตารางที่ 2 (ต่อ)

ผลกระทบสิ่งแวดล้อม	มาตรการป้องกันและแก้ไขผลกระทบสิ่งแวดล้อม	สถานที่ดำเนินการ	ระยะเวลาดำเนินการ	ผู้รับผิดชอบ
	(ข) วิธีการสรรหา ก) กรรมการผู้แทนภาคประชาชนให้มาจากการสรรหาหรือการเสนอชื่อหรือวิธีการอื่นใดจากประชาคมหมู่บ้าน คณะกรรมการหมู่บ้านหรือคณะบุคคลที่เป็นตัวแทนในการดำเนินกิจกรรมต่าง ๆ ของแต่ละหมู่บ้านเพื่อเป็นคณะกรรมการผู้แทนประชาชน ข) กรรมการผู้แทนภาคราชการให้มาจากหน่วยงานราชการที่เกี่ยวข้องกับการดำเนินงานของโครงการ อาทิ สาธารณสุขอำเภอภูเขียวหรือผู้แทน ทรัพยากรธรรมชาติและสิ่งแวดล้อมจังหวัดชัยภูมิหรือผู้แทน อุตสาหกรรมจังหวัดชัยภูมิหรือผู้แทนสาธารณสุขจังหวัดชัยภูมิหรือผู้แทน ค) กรรมการผู้แทนภาคเอกชนให้มาจากการคัดเลือกของกลุ่มบริษัท (ค) โครงสร้างของคณะกรรมการ ก) กรรมการผู้แทนภาคประชาชน จำนวน 12 ท่าน ข) กรรมการผู้แทนภาคราชการ จำนวน 6 ท่าน ค) กรรมการผู้แทนภาคโครงการ จำนวน 4 ท่าน ให้คณะกรรมการประชุมเพื่อคัดเลือกประธาน 1 ตำแหน่ง รองประธาน 1 ตำแหน่ง และเลขานุการคณะกรรมการ 1 ตำแหน่ง จากนั้นให้ประกาศแต่งตั้งคณะกรรมการรักษ์สิ่งแวดล้อมท้องถิ่นโดยความเห็นชอบของที่ประชุม (ง) อำนาจหน้าที่ของคณะกรรมการ ก) พิจารณาสำรวจความต้องการของประชาชน สร้างเสริมความเข้าใจอันดี ระหว่างชุมชนกับโครงการและประสานความร่วมมือกับหน่วยงานอื่นหรือผู้ที่เกี่ยวข้อง			

MITRPHOL

บริษัท คอนซัลแทนท์ ออฟ เทคโนโลยี จำกัด
CONSULTANTS OF TECHNOLOGY CO., LTD.

ธันวาคม 2557

(นายรัชชัย ศรีสวน)
บริษัท รวมเกษตรกรอุตสาหกรรม จำกัด

(นายสมคิด พุ่มฉัตร)
ผู้ชำนาญการ

ตารางที่ 2 (ต่อ)

ผลกระทบสิ่งแวดล้อม	มาตรการป้องกันและแก้ไขผลกระทบสิ่งแวดล้อม	สถานที่ดำเนินการ	ระยะเวลาดำเนินการ	ผู้รับผิดชอบ
	ข) ตรวจเยี่ยมโครงการ เข้าร่วมตรวจสอบกระบวนการตรวจวัดคุณภาพสิ่งแวดล้อม และผลการตรวจวัดคุณภาพสิ่งแวดล้อมตามมาตรการตรวจสอบผลกระทบสิ่งแวดล้อมเพื่อแสดงความโปร่งใสในการบริหารจัดการด้านสิ่งแวดล้อมของโครงการ ค) ร่วมปรึกษาหารือและกำหนดแนวทางการป้องกันและแก้ไขปัญหาร่วมกัน ง) รับเรื่องร้องเรียนและประสานงานในการจัดการเรื่องร้องเรียน จ) ร่วมเจรจาไกล่เกลี่ยและหาข้อยุติกรณีมีข้อพิพาทปัญหาสิ่งแวดล้อมระหว่างโครงการและชุมชน ฉ) ตรวจสอบความเสียหาย และพิจารณาค่าชดเชยความเสียหายจากกิจกรรมของโครงการที่ชุมชนได้รับทั้งต่อสภาพทรัพยากรธรรมชาติและสิ่งแวดล้อมของชุมชน พืชผลทางเกษตร สัตว์เลี้ยง สุขภาพอนามัยของชุมชน (จ) ระยะเวลาในการดำรงตำแหน่ง ให้กรรมการมีวาระในการดำรงตำแหน่งคราวละสี่ปี นับตั้งแต่วันที่ได้รับการประกาศแต่งตั้งและอาจได้รับการสรรหาหรือแต่งตั้งให้เป็นกรรมการได้อีก แต่อยู่ได้ไม่เกิน 2 วาระติดต่อกัน เมื่อครบกำหนดวาระตามวรรคหนึ่ง หากยังมิได้มีการสรรหาหรือแต่งตั้งกรรมการขึ้นมาใหม่ ให้กรรมการซึ่งพ้นจากตำแหน่งตามวาระนั้น อยู่ในตำแหน่งเพื่อปฏิบัติหน้าที่ต่อไปจนกว่ากรรมการ ซึ่งได้รับการสรรหา หรือแต่งตั้งใหม่เข้ารับหน้าที่ แต่ต้องไม่เกินเก้าสิบวัน นับตั้งแต่วันที่กรรมการพ้นจากตำแหน่งตามวาระนั้น ในกรณีที่กรรมการพ้นจากตำแหน่งก่อนครบวาระให้ดำเนินการสรรหาหรือแต่งตั้ง กรรมการประเภทเดียวกันแทนภายในสี่สิบห้าวันนับตั้งแต่วันที่กรรมการนั้นว่างลงและให้ผู้ได้รับการสรรหาหรือได้รับการแต่งตั้งให้ดำรงตำแหน่งแทนอยู่ใน			

บริษัท คอนซัลแทนท์ ออฟ เทคโนโลยี จำกัด
CONSULTANTS OF TECHNOLOGY CO., LTD.

ธันวาคม 2557

(นายรัชชัย ศรีสวน)
บริษัท รวมเกษตรกรอุตสาหกรรม จำกัด

(นายสมคิด พุ่มฉัตร)
ผู้ชำนาญการ

ตารางที่ 2 (ต่อ)

ผลกระทบสิ่งแวดล้อม	มาตรการป้องกันและแก้ไขผลกระทบสิ่งแวดล้อม	สถานที่ดำเนินการ	ระยะเวลาดำเนินการ	ผู้รับผิดชอบ
	ตำแหน่งเท่ากับวาระที่เหลืออยู่ของกรรมการซึ่งตนแทน ในกรณีวาระของกรรมการที่พ้นจากตำแหน่งก่อนครบวาระ เหลืออยู่น้อยกว่าเก้าสิบวัน จะไม่ดำเนินการสรรหาหรือแต่งตั้งกรรมการแทนตำแหน่งที่ว่างลงก็ได้และในการนี้ให้คณะกรรมการประกอบด้วยกรรมการเท่าที่เหลืออยู่ นอกจากการพ้นตำแหน่งตามวาระ กรรมการพ้นจากตำแหน่งเมื่อ ก) ตาย ข) ลาออก ค) คณะกรรมการมีมติสองในสาม ให้ถอดถอนออกจากตำแหน่งเพราะมีความประพฤติเสื่อมเสียบกพร่องหรือไม่สุจริตต่อหน้าที่หรือหย่อนความสามารถ ง) เป็นบุคคลล้มละลาย จ) เป็นบุคคลวิกลจริต หรือจิตฟั่นเฟือน ฉ) เป็นคนไร้ความสามารถ หรือคนเสมือนไร้ความสามารถ ช) ได้รับโทษจำคุกโดยคำพิพากษาถึงที่สุดให้จำคุก เว้นแต่เป็นโทษสำหรับความผิดที่ได้กระทำโดยประมาท ความผิดฐานหมิ่นประมาท หรือความผิดลหุโทษ (ฉ) ความถี่ในการประชุม การประชุมคณะกรรมการ ต้องมีกรรมการมาประชุมไม่น้อยกว่ากึ่งหนึ่งของจำนวนกรรมการทั้งหมดจึงจะเป็นองค์ประชุม โดยประชุมอย่างน้อยปีละ 2 ครั้ง แต่หากพบว่ามีความจำเป็นเร่งด่วนสามารถประชุมก่อนกำหนดเวลาปกติได้ โดยให้อยู่ในดุลยพินิจของคณะกรรมการกึ่งหนึ่งของคณะกรรมการทั้งหมด			

ธันวาคม 2557

(นายรัชชัย ศรีสวน)
บริษัท รวมเกษตรกรอุตสาหกรรม จำกัด

บริษัท คอนซัลแทนท์ ออฟ เทคโนโลยี จำกัด
CONSULTANTS OF TECHNOLOGY CO., LTD.

(นายสมคิด พุ่มฉัตร)
ผู้ชำนาญการ

ตารางที่ 2 (ต่อ)

ผลกระทบสิ่งแวดล้อม	มาตรการป้องกันและแก้ไขผลกระทบสิ่งแวดล้อม	สถานที่ดำเนินการ	ระยะเวลาดำเนินการ	ผู้รับผิดชอบ
	- หลังรายงาน ฯ ได้รับการพิจารณาเห็นชอบแล้วให้จัดประชุมร่วมกับคณะกรรมการรักษ์สิ่งแวดล้อมท้องถิ่นและคณะทำงานมวลชนสัมพันธ์อุทยานมิตรผลภูเขียว ภายใน 180 วัน เพื่อแจ้งความก้าวหน้าและมาตรการที่โครงการต้องปฏิบัติ รวมทั้งบทบาทหน้าที่ของคณะกรรมการแต่ละชุด และให้ฟื้นฟูความรู้ ความเข้าใจในมาตรการ บทบาทหน้าที่ของคณะกรรมการและความรู้ใหม่ รวมทั้งการศึกษาดูงานนอกสถานที่ เพื่อเป็นกรณีศึกษาเป็นประจำทุก 2 ปี	- คณะกรรมการรักษ์สิ่งแวดล้อมท้องถิ่นและคณะทำงานมวลชนสัมพันธ์อุทยานมิตรผลภูเขียว	- ภายใน 180 วัน หลังจากรายงาน ฯ ได้รับการพิจารณาเห็นชอบและดำเนินการซ้ำเป็นประจำทุก 2 ปี	- บริษัท รวมเกษตรกรอุตสาหกรรม จำกัด
	- แหล่งเงินทุนสนับสนุนการดำเนินงานของคณะกรรมการรักษ์สิ่งแวดล้อมท้องถิ่นและคณะทำงานมวลชนสัมพันธ์อุทยานมิตรผลภูเขียว (รวมการประชาสัมพันธ์โครงการ) ในช่วงเริ่มต้น ให้มาจากการจัดสรรของคณะกรรมการบริหารของบริษัท ในวงเงินขั้นต่ำคณะละ 100,000 บาท/ปี หลังจากนั้นให้จัดสรรงบประมาณจากการดำเนินกิจการของโครงการในอัตราคงที่คณะละ 100,000 บาท/ปี โดยเงินกองทุนที่เหลือจากปีก่อนหน้าให้เป็นเงินสะสมเพื่อใช้ในการดำเนินการของคณะกรรมการรักษ์สิ่งแวดล้อมท้องถิ่นและคณะทำงานมวลชนสัมพันธ์อุทยานมิตรผลภูเขียว (รวมการประชาสัมพันธ์โครงการ) ในปีถัดไป	- คณะกรรมการรักษ์สิ่งแวดล้อมท้องถิ่นและคณะทำงานมวลชนสัมพันธ์อุทยานมิตรผลภูเขียว	- ตลอดช่วงดำเนินการ	- บริษัท รวมเกษตรกรอุตสาหกรรม จำกัด
	- ประสานงานกับชุมชนใกล้เคียงในการเผยแพร่ความรู้และข่าวสารทั่วไป รวมทั้งความรู้และข่าวสารที่เกี่ยวข้องกับโครงการ โดยใช้สื่อ เช่น ใบปลิว โปสเตอร์ รถ และวิทยุกระจายเสียงตามท้องถิ่น ตลอดจนให้ประชาชนในท้องถิ่นมีโอกาสได้แสดงความคิดเห็นที่ตั้งภายในชุมชนหลัก เช่น วัด โรงเรียน บ้านผู้นำชุมชนและหน่วยงานราชการอื่น ๆ	- ชุมชนโดยรอบพื้นที่โครงการ	- ตลอดช่วงดำเนินการ	- บริษัท รวมเกษตรกรอุตสาหกรรม จำกัด
	- มีส่วนร่วมในกิจกรรมต่าง ๆ กับชุมชนใกล้เคียงเพื่อสร้างความสัมพันธ์ที่ดีระหว่างโครงการและชุมชน จัดการประชุมร่วมกับกลุ่มต่าง ๆ ทั้งผู้นำชุมชน ผู้แทนครัวเรือน และ	- ชุมชนโดยรอบพื้นที่โครงการ	- ตลอดช่วงดำเนินการ	- บริษัท รวมเกษตรกรอุตสาหกรรม จำกัด

บริษัท รวมเกษตรกรอุตสาหกรรม จำกัด MITRPHOL

บริษัท คอนซัลแทนท์ ออฟ เทคโนโลยี จำกัด
CONSULTANTS OF TECHNOLOGY CO., LTD.

ธันวาคม 2557

(นายรัชชัย ศรีสวน)
บริษัท รวมเกษตรกรอุตสาหกรรม จำกัด

(นายสมคิด พุ่มฉัตร)
ผู้ชำนาญการ

ตารางที่ 2 (ต่อ)

ผลกระทบสิ่งแวดล้อม	มาตรการป้องกันและแก้ไขผลกระทบสิ่งแวดล้อม	สถานที่ดำเนินการ	ระยะเวลาดำเนินการ	ผู้รับผิดชอบ
	ผู้แทนครัวเรือนและผู้แทนหน่วยงานราชการในพื้นที่ศึกษาเพื่อรับฟังข้อเสนอแนะต่อการปรับปรุงและพัฒนาระบบการจัดการด้านสิ่งแวดล้อมและความปลอดภัยต่อโครงการ			
	- จัดให้มีการเยี่ยมชมโครงการของกลุ่มผู้นำท้องถิ่น เจ้าหน้าที่รัฐส่วนกลาง/ภูมิภาค/ท้องถิ่น และบุคคลทั่วไปที่สนใจ	- ชุมชนโดยรอบพื้นที่โครงการ	- ตลอดช่วงดำเนินการ	- บริษัท รวมเกษตรกรอุตสาหกรรม จำกัด
	- จัดทำแผนมวลชนสัมพันธ์และดำเนินการตามแผนดังกล่าว พร้อมกับสรุปผลการดำเนินงานทุกครั้งเพื่อใช้ทบทวนการทำแผนมวลชนสัมพันธ์ในครั้งถัดไปให้เกิดประสิทธิภาพและประสิทธิผลสูงสุด มีความสอดคล้องกับความต้องการของชุมชนและให้การสนับสนุนกิจกรรมต่าง ๆ ของชุมชนในขอบเขตที่โครงการสามารถดำเนินการได้	- ชุมชนโดยรอบพื้นที่โครงการ	- ตลอดช่วงดำเนินการ	- บริษัท รวมเกษตรกรอุตสาหกรรม จำกัด
	- นำเสนอผลการตรวจวัดคุณภาพสิ่งแวดล้อมต่อชุมชนและการแปรผลที่ชาวบ้านสามารถเข้าใจง่ายในบริเวณศูนย์รวมของชุมชนโดยประสานงานผ่านองค์การปกครองส่วนท้องถิ่นในพื้นที่ศึกษา ได้แก่ องค์การบริหารส่วนตำบลโคกสะอาด องค์การบริหารส่วนตำบลชุมแพ องค์การบริหารส่วนตำบลไชยสอ และเทศบาลเมืองชุมแพ เป็นประจำทุก 6 เดือน	- ชุมชนโดยรอบพื้นที่โครงการ	- ตลอดช่วงดำเนินการ	- บริษัท รวมเกษตรกรอุตสาหกรรม จำกัด
	- ในกรณีมีข้อร้องเรียนให้ดำเนินการตามผังการรับเรื่องร้องเรียน (รูปที่ 1)	- ชุมชนโดยรอบพื้นที่โครงการ	- ตลอดช่วงดำเนินการ	- บริษัท รวมเกษตรกรอุตสาหกรรม จำกัด
	- ในกรณีที่มีข้อร้องเรียนจากชุมชนคณะกรรมการมวลชนสัมพันธ์จะต้องเข้าตรวจสอบพื้นที่โดยทันทีร่วมกับผู้ร้องเรียนเพื่อพิสูจน์ว่าเกิดจากโรงงานหรือไม่ กรณีที่เกิดจากโรงงานจะต้องนำเสนอวิธีการแก้ไขและหรือบรรเทาปัญหาความเดือดร้อนรำคาญตามช่วงเวลาที่ตกลงกันระหว่างโรงงานและผู้ร้องเรียน	- ชุมชนโดยรอบพื้นที่โครงการ	- ตลอดช่วงดำเนินการ	- บริษัท รวมเกษตรกรอุตสาหกรรม จำกัด
	- แจ้งวันเริ่มเปิดหีบและวันปิดหีบให้ชุมชนรับทราบเพื่อเพิ่มความระมัดระวังในการใช้รถใช้ถนน	- ชุมชนโดยรอบพื้นที่โครงการ	- ตลอดช่วงดำเนินการ	- บริษัท รวมเกษตรกรอุตสาหกรรม จำกัด

บริษัท รวมเกษตรกรอุตสาหกรรม จำกัด MITRPHOL

บริษัท คอนซัลแทนท์ ออฟ เทคโนโลยี จำกัด
CONSULTANTS OF TECHNOLOGY CO., LTD.

ธันวาคม 2557

.....
(นายรัชชัย ศรีสวน)
บริษัท รวมเกษตรกรอุตสาหกรรม จำกัด

.....
(นายสมคิด พุ่มฉัตร)
ผู้ชำนาญการ

ตารางที่ 2 (ต่อ)

ผลกระทบสิ่งแวดล้อม	มาตรการป้องกันและแก้ไขผลกระทบสิ่งแวดล้อม	สถานที่ดำเนินการ	ระยะเวลาดำเนินการ	ผู้รับผิดชอบ
	- ในกรณีเกิดเหตุฉุกเฉินภายในพื้นที่โครงการต้องแจ้งให้ผู้นำชุมชนรับทราบเพื่อเตรียมความพร้อมในการรับมือกับเหตุฉุกเฉินที่เกิดขึ้นและทางโครงการจะต้องสร้างความรู้และความเข้าใจในการอพยพกรณีเกิดเหตุฉุกเฉินเป็นประจำปีละ 1 ครั้ง	- ชุมชนโดยรอบพื้นที่โครงการ	- ตลอดช่วงดำเนินการ	- บริษัท รวมเกษตรกรอุตสาหกรรม จำกัด
	- ร่วมปรึกษาหารือกับชุมชน (Public Consultation) เช่น การเข้าพบผู้แทนประชาชน กำนัน ผู้ใหญ่บ้าน องค์กรเอกชนในท้องถิ่น เพื่อให้ข้อมูลในสิ่งที่ชาวบ้าน มีความวิตกกังวล และทำการจดบันทึกข้อคิดเห็นจากชุมชนที่มีเพิ่มเติมเพื่อใช้ในการวางแผนสร้างความรู้ความเข้าใจต่อชุมชนอย่างต่อเนื่อง	- ชุมชนโดยรอบพื้นที่โครงการ	- ตลอดช่วงดำเนินการ	- บริษัท รวมเกษตรกรอุตสาหกรรม จำกัด
	- ทำการแก้ไขปรับปรุงปัญหาต่าง ๆ ที่เกิดจากการกระทำของโครงการตามคำมั่นสัญญาที่ให้ไว้กับชุมชนเพื่อสร้างความเชื่อมั่นและให้ความยอมรับโครงการ	- ชุมชนโดยรอบพื้นที่โครงการ	- ตลอดช่วงดำเนินการ	- บริษัท รวมเกษตรกรอุตสาหกรรม จำกัด
	- มีส่วนร่วมในการสนับสนุนทุนการศึกษา พัฒนาชุมชน ส่งเสริมการออกกำลังกาย กิจกรรมทางศาสนา ประเพณีท้องถิ่นร่วมกับหน่วยงานปกครองส่วนท้องถิ่นอย่างต่อเนื่อง รวมทั้งให้การสนับสนุนหน่วยงานด้านการเกษตรเกี่ยวกับผลกระทบด้านการเกษตรในพื้นที่ใกล้เคียงโครงการ	- ชุมชนโดยรอบพื้นที่โครงการ	- เป็นระยะตลอดช่วงดำเนินการ	- บริษัท รวมเกษตรกรอุตสาหกรรม จำกัด
	- จัดกิจกรรมให้ความรู้ด้านสิ่งแวดล้อมทั่วไป สถานการณ์สิ่งแวดล้อมและที่เกี่ยวข้องกับกิจการของโครงการ ทางด้านการผลิต การส่งเสริมและการปลูกอ้อย การจัดการด้านสิ่งแวดล้อมและความปลอดภัย	- ชุมชนโดยรอบพื้นที่โครงการ	- เป็นระยะตลอดช่วงดำเนินการ	- บริษัท รวมเกษตรกรอุตสาหกรรม จำกัด
	- สร้างความเชื่อมั่นในการจัดการด้านสิ่งแวดล้อมของโครงการต่อชุมชนด้วยการทำแผนงานประชาสัมพันธ์ประจำปี (Community Relation Yearly Plan) โดยให้ชุมชนเข้ามีส่วนร่วมในการวางแผนจากการทำแบบสอบถามเป็นประจำทุกปีเพื่อทำการวิเคราะห์และแก้ไขปัญหาได้ตรงประเด็น โดยมีคณะทำงานของโครงการเข้าพบปะชุมชนเพื่อชี้แจงทำความเข้าใจ	- ชุมชนโดยรอบพื้นที่โครงการ	- ตลอดช่วงดำเนินการ	- บริษัท รวมเกษตรกรอุตสาหกรรม จำกัด

บริษัท รวมเกษตรกรอุตสาหกรรม จำกัด MITRPHOL

บริษัท คอนซัลแทนท์ ออฟ เทคโนโลยี จำกัด
CONSULTANTS OF TECHNOLOGY CO., LTD.

ธันวาคม 2557

.....

(นายรัชชัย ศรีสวน)

บริษัท รวมเกษตรกรอุตสาหกรรม จำกัด

.....

(นายสมคิด พุ่มฉัตร)

ผู้ชำนาญการ

ตารางที่ 2 (ต่อ)

ผลกระทบสิ่งแวดล้อม	มาตรการป้องกันและแก้ไขผลกระทบสิ่งแวดล้อม	สถานที่ดำเนินการ	ระยะเวลาดำเนินการ	ผู้รับผิดชอบ
	- ทำการประเมินผลประจำปีเพื่อสะท้อนการตอบรับและการยอมรับต่อโครงการจากภาคประชาชน โดยการสำรวจสภาพสังคม เศรษฐกิจและความคิดเห็นของประชาชน ผู้นำชุมชน ผู้นำท้องถิ่นและตัวแทนหน่วยงานที่เกี่ยวข้องและสภาพการเปลี่ยนแปลง ปีละ 1 ครั้ง ที่ชุมชนในพื้นที่โดยรอบโครงการและชุมชนที่ดำเนินการเก็บตัวอย่างดัชนีคุณภาพสิ่งแวดล้อมเพื่อวิเคราะห์แนวโน้มความต้องการของชุมชน ผลกระทบสิ่งแวดล้อมเนื่องจากการดำเนินงานของโครงการ โดยเฉพาะด้านการมีส่วนร่วมของโครงการกับชุมชน	- ชุมชนโดยรอบพื้นที่โครงการ	- เป็นระยะตลอดช่วงดำเนินการ	- บริษัท รวมเกษตรกรอุตสาหกรรม จำกัด
	- ในกรณีของการเกิดอุบัติเหตุจากรถบรรทุกอ้อย ทางโครงการต้องให้ความช่วยเหลือเบื้องต้นเพื่อบรรเทาความเดือดร้อนตามกฎเกณฑ์ที่ทางโครงการกำหนด	- ชุมชนโดยรอบพื้นที่โครงการ	- ตลอดช่วงดำเนินการ	- บริษัท รวมเกษตรกรอุตสาหกรรม จำกัด
	- จัดกิจกรรมให้ความรู้เกี่ยวกับการดูแลอ้อยแก่เกษตรกรอย่างต่อเนื่อง เช่น การปลูกอ้อย การใส่ปุ๋ย การใช้สารปราบศัตรูพืช การให้น้ำ การไถพรวน การเก็บเกี่ยวผลผลิต การทำลายบรรจุภัณฑ์อย่างเหมาะสมเพื่อไม่ก่อให้เกิดฤทธิ์ตกค้าง เป็นต้น	- ชุมชนโดยรอบพื้นที่โครงการ	- ตลอดช่วงดำเนินการ	- บริษัท รวมเกษตรกรอุตสาหกรรม จำกัด
	- ส่งเสริมการใช้หลักการเกษตรอินทรีย์และชีววิธี เพื่อลดการใช้สารเคมีในการปลูกอ้อย	- ชุมชนโดยรอบพื้นที่โครงการ	- ตลอดช่วงดำเนินการ	- บริษัท รวมเกษตรกรอุตสาหกรรม จำกัด
	- สนับสนุนสำนักงานเกษตรจังหวัดชัยภูมิ ในการจัดกิจกรรมส่งเสริมการใช้เกษตรอินทรีย์ในการทำการเกษตร	- ชุมชนโดยรอบพื้นที่โครงการ	- ตลอดช่วงดำเนินการ	- บริษัท รวมเกษตรกรอุตสาหกรรม จำกัด
	- ส่งเสริมและ/หรือเข้าร่วมกิจกรรมการปลูกต้นไม้กับชุมชนที่อยู่โดยรอบโครงการ	- ชุมชนโดยรอบพื้นที่โครงการ	- ตลอดช่วงดำเนินการ	- บริษัท รวมเกษตรกรอุตสาหกรรม จำกัด
	- ประสานงานกับตำรวจในพื้นที่ในการดูแลความสงบเรียบร้อยของพนักงาน คนขับรถบรรทุกและผู้ติดต่อประสานงานกับโครงการเพื่อป้องกันปัญหาสังคม เช่น ลักขโมย ลิขสิทธิ์ทรัพย์สิน สารเสพติด เป็นต้น	- ชุมชนโดยรอบพื้นที่โครงการ	- ตลอดช่วงดำเนินการ	- บริษัท รวมเกษตรกรอุตสาหกรรม จำกัด

MITRPHOL

บริษัท คอนซัลแทนท์ ออฟ เทคโนโลยี จำกัด
CONSULTANTS OF TECHNOLOGY CO., LTD.

ธันวาคม 2557

(นายรัชชัย ศรีสวน)
บริษัท รวมเกษตรกรอุตสาหกรรม จำกัด

(นายสมคิด พุ่มฉัตร)
ผู้ชำนาญการ

ตารางที่ 2 (ต่อ)

ผลกระทบสิ่งแวดล้อม	มาตรการป้องกันและแก้ไขผลกระทบสิ่งแวดล้อม	สถานที่ดำเนินการ	ระยะเวลาดำเนินการ	ผู้รับผิดชอบ
	- ให้ความร่วมมือองค์กรปกครองส่วนท้องถิ่นในการจัดกิจกรรมหรือโครงการป้องกันฝุ่นละอองจากการจราจรขนส่งที่เกี่ยวข้องกับกิจกรรมของโครงการ เช่น การทำความสะอาดและราดน้ำพื้นถนนที่มีปัญหาฝุ่นละอองฟุ้งกระจาย เป็นต้น	- ชุมชนโดยรอบพื้นที่โครงการ	- เป็นระยะตลอดช่วงดำเนินการ	- บริษัท รวมเกษตรกรอุตสาหกรรม จำกัด
	- ให้การสนับสนุนองค์การปกครองส่วนท้องถิ่นในการจัดหาน้ำสะอาดให้กับชุมชน	- ชุมชนโดยรอบพื้นที่โครงการ	- เป็นระยะตลอดช่วงดำเนินการ	- บริษัท รวมเกษตรกรอุตสาหกรรม จำกัด
	- ในกรณีที่ชุมชนได้รับผลกระทบจากกิจการของโครงการทั้งต่อสภาพทรัพยากรธรรมชาติและสิ่งแวดล้อมของชุมชน พืชผลทางการเกษตร สัตว์เลี้ยง สุขภาพอนามัยของชุมชน และผ่านกระบวนการตรวจสอบแน่ชัดแล้ว ทางโครงการจะต้องชดเชยความเสียหายที่เกิดขึ้นดังนี้ . ค่าความเสียหายของพืชผลทางเกษตรและสัตว์เลี้ยงที่เกิดขึ้นจริง โดยใช้ราคากลางของหน่วยงานที่เกี่ยวข้องหรือข้อตกลงของคณะกรรมการรักษ์สิ่งแวดล้อมท้องถิ่น . ค่าใช้จ่ายที่ผู้เสียหายต้องเสียไปเป็นค่ารักษาพยาบาล ให้ชดใช้เท่าที่จ่ายจริงตามความจำเป็น . ค่าขาดประโยชน์ทำมาหาได้ในระหว่างเจ็บป่วย * กรณีผู้เสียหายที่มีรายได้ไม่แน่นอนหรือไม่มีรายได้ประจำ หากระหว่างเจ็บป่วยต้องขาดประโยชน์การทำมาหาได้ไป ให้ชดใช้ความเสียหายตามช่วงเวลาที่ผู้เสียหายไม่สามารถไปทำงานได้ โดยคำนวณตามอัตราค่าจ้างขั้นต่ำรายวันตามกฎหมายว่าด้วยการคุ้มครองแรงงาน ตามเขตจังหวัดซึ่งเป็นภูมิลำเนาของผู้เสียหาย ณ วันที่ได้รับความเสียหาย	- ชุมชนโดยรอบพื้นที่โครงการ	- เป็นระยะตลอดช่วงดำเนินการ	- บริษัท รวมเกษตรกรอุตสาหกรรม จำกัด

บริษัท คอนซัลแทนท์ ออฟ เทคโนโลยี จำกัด
CONSULTANTS OF TECHNOLOGY CO., LTD.

ธันวาคม 2557

(นายรัชชัย ศรีสวน)
บริษัท รวมเกษตรกรอุตสาหกรรม จำกัด

(นายสมคิด พุ่มฉัตร)
ผู้ชำนาญการ

ตารางที่ 2 (ต่อ)

ผลกระทบสิ่งแวดล้อม	มาตรการป้องกันและแก้ไขผลกระทบสิ่งแวดล้อม	สถานที่ดำเนินการ	ระยะเวลาดำเนินการ	ผู้รับผิดชอบ
	* กรณีผู้เสียหายที่มีรายได้ประจำ หากระหว่างเจ็บป่วยไม่สามารถไปทำงานได้และไม่ได้รับค่าจ้างหรือค่าตอบแทนจากนายจ้าง ให้ชดใช้ความเสียหายตามช่วงเวลาที่ผู้เสียหายไม่สามารถไปทำงานได้ โดยคำนวณตามอัตราค่าจ้างหรือค่าตอบแทนที่นายจ้างหรือหน่วยงานต้นสังกัดจ่ายให้ ณ วันที่ได้รับความเสียหาย . ค่าทำขวัญตามข้อตกลงของคณะกรรมการรักษ์สิ่งแวดล้อมท้องถิ่น			
	- เข้าพบผู้นำชุมชน องค์กรเอกชนในท้องถิ่น ประชาชน สถาบันการศึกษาและศาสนาเพื่อให้ข้อมูลข่าวสารและความก้าวหน้าของกิจกรรมการส่งเสริมความรู้ความเข้าใจเกี่ยวกับกิจการของโครงการ ชี้แจงข้อสงสัยและข้อวิตกกังวลต่าง ๆ ตลอดจนการนำข้อมูลดังกล่าวมากำหนดแผนงานการสร้างความรู้ความเข้าใจกับชุมชนอย่างต่อเนื่อง	- ชุมชนโดยรอบพื้นที่โครงการ	- เป็นระยะตลอดช่วงดำเนินการ	- บริษัท รวมเกษตรกรอุตสาหกรรม จำกัด
	- เชิญชวนกลุ่มผู้สนใจเข้าเยี่ยมชมโครงการเพื่อให้เห็นสภาพการจัดการด้านสิ่งแวดล้อมและตอบข้อสงสัยเพื่อคลายความวิตกกังวล โดยเน้นการสื่อสารสองทาง (Two Way Communication) เพื่อการแลกเปลี่ยนความคิดเห็นและปรับปรุง/พัฒนาการจัดการด้านสิ่งแวดล้อมและสังคมที่ยั่งยืนควบคู่กับการพัฒนาโครงการ	- ชุมชนโดยรอบพื้นที่โครงการ	- เป็นระยะตลอดช่วงดำเนินการ	- บริษัท รวมเกษตรกรอุตสาหกรรม จำกัด
	- ทำการประเมินความสำเร็จของการดำเนินการในกิจกรรมการสร้างความรู้ความเข้าใจให้กับชุมชนและกำหนดแผนงานในปีถัด ๆ ไปให้มีความเหมาะสม	- ชุมชนโดยรอบพื้นที่โครงการ	- เป็นระยะตลอดช่วงดำเนินการ	- บริษัท รวมเกษตรกรอุตสาหกรรม จำกัด
10. อาชีวอนามัยและความปลอดภัย	- โครงการจะต้องปฏิบัติตามกฎหมายด้านอาชีวอนามัย ความปลอดภัยและสภาพแวดล้อมในการทำงานทุกฉบับที่เกี่ยวข้องกับกิจกรรมการดำเนินการของโครงการ	- ภายในพื้นที่โครงการ	- ตลอดช่วงดำเนินการ	- บริษัท รวมเกษตรกรอุตสาหกรรม จำกัด
	- ทำการออกแบบระบบดับเพลิงตามประกาศกระทรวงอุตสาหกรรม เรื่อง การป้องกันและระงับอัคคีภัยในโรงงาน พ.ศ. 2552 และกฎกระทรวง (กระทรวงแรงงาน) กำหนด	- ภายในพื้นที่โครงการ	- ตลอดช่วงดำเนินการ	- บริษัท รวมเกษตรกรอุตสาหกรรม จำกัด

บริษัท รวมเกษตรกรอุตสาหกรรม จำกัด (มหาชน) MITRPHOL

บริษัท คอนซัลแทนท์ ออฟ เทคโนโลยี จำกัด
CONSULTANTS OF TECHNOLOGY CO., LTD.

ธันวาคม 2557

(นายรัชชัย ศรีสวน)
บริษัท รวมเกษตรกรอุตสาหกรรม จำกัด

(นายสมคิด พุ่มฉัตร)
ผู้ชำนาญการ

ตารางที่ 2 (ต่อ)

ผลกระทบสิ่งแวดล้อม	มาตรการป้องกันและแก้ไขผลกระทบสิ่งแวดล้อม	สถานที่ดำเนินการ	ระยะเวลาดำเนินการ	ผู้รับผิดชอบ
	มาตรฐานในการบริหารและการจัดการด้านความปลอดภัย อาชีวอนามัยและสภาพแวดล้อมในการทำงานเกี่ยวกับการป้องกันและระงับอัคคีภัย พ.ศ. 2555			
	- ทำการอบรม/ให้ความรู้ทางด้านอาชีวอนามัยและความปลอดภัยอย่างเหมาะสมและเพียงพอกับลักษณะงาน อาทิ . การเก็บรักษา การขนถ่ายและเคลื่อนย้ายน้ำตาล กากน้ำตาล (โมลาส) กากอ้อย สารเคมี กากของเสียและกากตะกอนหม้อกรอง . ข้อกำหนดและกฎเกณฑ์การทำงานในพื้นที่ที่มีความเสี่ยงต่อการเกิดอันตราย . การตรวจสอบความปลอดภัยในสถานที่ทำงาน . การใช้อุปกรณ์ป้องกันอันตรายส่วนบุคคล . การฝึกซ้อมและใช้อุปกรณ์ผจญเพลิง . ให้ความรู้แก่พนักงานเกี่ยวกับการป้องกันอันตรายจากการทำงานและการป้องกันโรคจากการทำงาน	- ภายในพื้นที่โครงการ	- ครั้งแรกสำหรับพนักงานใหม่และตลอดการทำงาน	- บริษัท รวมเกษตรกรอุตสาหกรรม จำกัด ประสานงานกับหน่วยงานหรือศูนย์ฝึกอบรมภายนอกนอกเหนือจากการดำเนินการเอง
	- จัดตั้งคณะกรรมการอาชีวอนามัยและความปลอดภัย เพื่อตรวจสอบงานด้านความปลอดภัยและจัดทำแผนงานด้านความปลอดภัย	- ภายในพื้นที่โครงการ	- ตลอดช่วงดำเนินการ	- บริษัท รวมเกษตรกรอุตสาหกรรม จำกัด
	- จัดให้มีระบบตรวจสอบ ตรวจจับและสัญญาณเตือนภัยเพื่อเตือนภัยแก่พนักงานในการเตรียมพร้อมในกรณีเกิดเหตุฉุกเฉิน	- ภายในพื้นที่โครงการ	- ตลอดช่วงดำเนินการ	- บริษัท รวมเกษตรกรอุตสาหกรรม จำกัด
	- จัดให้มีอุปกรณ์ในการดับเพลิงอย่างเพียงพอตามที่กฎหมายหรือมาตรฐานสากลกำหนดไว้	- ภายในพื้นที่โครงการ	- ตลอดช่วงดำเนินการ	- บริษัท รวมเกษตรกรอุตสาหกรรม จำกัด
	- พนักงานควบคุมระบบสายพานลำเลียงต้องตรวจสอบระบบลำเลียงให้อยู่ในสภาพพร้อมการใช้งานอยู่เสมอ	- ระบบสายพานลำเลียง	- ตลอดช่วงดำเนินการ	- บริษัท รวมเกษตรกรอุตสาหกรรม จำกัด

บริษัท รวมเกษตรกรอุตสาหกรรม จำกัด MITRPHOL

บริษัท คอนซัลแทนท์ ออฟ เทคโนโลยี จำกัด
CONSULTANTS OF TECHNOLOGY CO., LTD.

ธันวาคม 2557

.....
(นายรัชชัย ศรีสวน)
บริษัท รวมเกษตรกรอุตสาหกรรม จำกัด

.....
(นายสมคิด พุ่มฉัตร)
ผู้ชำนาญการ

ตารางที่ 2 (ต่อ)

ผลกระทบสิ่งแวดล้อม	มาตรการป้องกันและแก้ไขผลกระทบสิ่งแวดล้อม	สถานที่ดำเนินการ	ระยะเวลาดำเนินการ	ผู้รับผิดชอบ
	- พนักงานที่ปฏิบัติงานในในพื้นที่ที่มีความเสี่ยงในการสัมผัสฝุ่นละออง อาทิ บริเวณระบบสายพานลำเลียงเชื้อเพลิง อาคารจัดเก็บปูนขาวและลานกองกากตะกอนหม้อกรองจะต้องสวมชุดปฏิบัติงานที่มิดชิด ประกอบด้วย เสื้อแขนยาว กางเกงขายาว รองเท้าบู้ท สวมหน้ากากกันฝุ่นเพื่อลดการสัมผัสฝุ่นละออง การขนส่งสารเคมี ในการขนส่งสารเคมีจะใช้รถบรรทุกในการขนส่ง ซึ่งจะมีทั้งประเภทที่ต้องใช้รถบรรทุก 10 ล้อ แบบ Tank Truck ในกรณีของสารเคมีที่เป็นของเหลวและมีปริมาณการใช้มาก ส่วนรถบรรทุก 6 ล้อ แบบ Bulk ใช้ในกรณีของสารเคมีที่บรรจุในถุงขนาดไม่เกิน 50 กิโลกรัม สำหรับในการขนส่งสารเคมีจะต้องปฏิบัติตามกฎหมายที่เกี่ยวข้องกับการขนส่ง ได้แก่ (ก) พนักงานขับรถต้องได้รับใบอนุญาตขับขี่ประเภทที่ 4 จากกรมการขนส่งทางบก (ข) ติดเครื่องหมายฉลากและป้ายบนรถขนส่งสารเคมีให้ถูกต้องตามข้อกำหนดของกรมการขนส่งทางบก (ค) จัดแยกและขนถ่ายสารเคมีให้ถูกต้องและปลอดภัย (ง) จัดทำใบกำกับการขนส่ง (Shipping Paper) (จ) จัดทำเอกสารคำแนะนำเกี่ยวกับสารเคมี (MSDS) (ฉ) จัดหาเครื่องมือและอุปกรณ์ป้องกันอันตรายส่วนบุคคลไว้ประจำรถขนส่งสารเคมี (ช) จัดฝึกอบรมพนักงานขับรถให้มีความรู้ ความเข้าใจเกี่ยวกับอันตรายของสารเคมีที่ขนส่งและมีทักษะในการขับขี่รถขนส่งสารเคมีอย่างปลอดภัย รวมทั้งสามารถแก้ไขปัญหาเบื้องต้นได้เมื่อเกิดเหตุฉุกเฉิน	- พื้นที่โครงการ	- ตลอดช่วงดำเนินการ	- บริษัท รวมเกษตรกรอุตสาหกรรม จำกัด

บริษัท คอนซัลแทนท์ ออฟ เทคโนโลยี จำกัด
CONSULTANTS OF TECHNOLOGY CO., LTD.

ธันวาคม 2557

(นายรัชชัย ศรีสวน)
บริษัท รวมเกษตรกรอุตสาหกรรม จำกัด

(นายสมคิด พุ่มฉัตร)
ผู้ชำนาญการ

ตารางที่ 2 (ต่อ)

ผลกระทบสิ่งแวดล้อม	มาตรการป้องกันและแก้ไขผลกระทบสิ่งแวดล้อม	สถานที่ดำเนินการ	ระยะเวลาดำเนินการ	ผู้รับผิดชอบ
	(ซ) ผู้ประกอบการขนส่งจะต้องจัดทำขั้นตอนการปฏิบัติงานมาตรฐานสำหรับเหตุฉุกเฉิน (Standard Operating Procedures, SOP) ไว้ล่วงหน้า การเคลื่อนย้ายสารเคมี กำหนดเป็นข้อกำหนดแก่ผู้แทนจำหน่ายสารเคมีในการดำเนินงานให้สอดคล้องกับคู่มือการขนส่งวัตถุอันตราย ซึ่งจัดทำโดยกรมควบคุมมลพิษ พ.ศ. 2541 และประกาศกระทรวงอุตสาหกรรม เรื่อง คู่มือการเก็บรักษาสารเคมีและวัตถุอันตราย พ.ศ. 2550 ซึ่งสามารถสรุปสาระที่สำคัญได้ดังนี้ บรรจุภัณฑ์ที่ใช้บรรจุสารเคมีต้องมีคุณภาพดีและมิดชิดเพื่อป้องกันการรั่วไหลของสารเคมีขณะขนส่งในสภาวะปกติ ซึ่งอาจเกิดจากการสั่นสะเทือน การเปลี่ยนแปลงอุณหภูมิ ความชื้นหรือความดัน (ก) ข้อกำหนดทั่วไปสำหรับการบรรจุสารเคมีลงในบรรจุประเภทหีบห่อ มีดังนี้ * บรรจุภัณฑ์ที่สัมผัสกับสารเคมีต้องไม่เสื่อมคุณภาพและต้องไม่ก่อปฏิกิริยากับสารที่บรรจุนั้นด้วย * บรรจุภัณฑ์จะต้องผ่านการทดสอบการออกแบบ * การบรรจุของเหลวต้องมีช่องว่างเหลือไว้เพื่อป้องกันอันตรายจากการขยายตัวของสาร * บรรจุภัณฑ์ชั้นในจะต้องคงทน ไม่แตกหรือทะลุง่าย และถ้าต้องเป็นวัสดุที่แตกง่ายจะต้องมีวัตถุกันกระแทกที่เหมาะสมห่อหุ้มภาชนะนั้นไว้ * ห้ามบรรจุวัตถุอื่นที่สามารถก่อให้เกิดความร้อน ลุกไหม้ ให้ก๊าซพิษ สารที่กัดกร่อน และสารไม่คงตัวกับสารที่ต้องการขนส่งในภาชนะบรรจุชั้นนอกใบเดียวกัน * ถ้าในขณะขนส่งสามารถทำให้เกิดความดันภายในภาชนะเพิ่มสูงขึ้นได้ จะต้องมีรูระบายอากาศบนภาชนะ			

MITRPHOL

บริษัท คอนซัลแทนท์ ออฟ เทคโนโลยี จำกัด
CONSULTANTS OF TECHNOLOGY CO., LTD.

ธันวาคม 2557

(นายรัชชัย ศรีสวน)
บริษัท รวมเกษตรกรอุตสาหกรรม จำกัด

(นายสมคิด พุ่มฉัตร)
ผู้ชำนาญการ

ตารางที่ 2 (ต่อ)

ผลกระทบสิ่งแวดล้อม	มาตรการป้องกันและแก้ไขผลกระทบสิ่งแวดล้อม	สถานที่ดำเนินการ	ระยะเวลาดำเนินการ	ผู้รับผิดชอบ
	* บรรจุภัณฑ์ใหม่ บรรจุภัณฑ์ที่รับการซ่อมบำรุงใหม่ (Remanufactured) บรรจุภัณฑ์ที่นำกลับมาใช้ใหม่ (Reused) และบรรจุภัณฑ์ที่ปรับปรุงสภาพใหม่ (Reconditioned) จะต้องผ่านการทดสอบและการรับรองจากเจ้าหน้าที่ผู้มีอำนาจก่อนนำมาใช้ * บรรจุภัณฑ์ที่ใช้บรรจุของเหลวจะต้องผ่านการทดสอบการรั่วทั้งก่อนนำมาใช้งานหลังการซ่อมบำรุงและหลังการปรับปรุงสภาพ * ถ้าสารเคมีรั่วไหลในขณะขนส่ง ต้องถ่ายเปลี่ยนหรือบรรจุบรรจุภัณฑ์เดิมที่ชำรุดลงในบรรจุภัณฑ์ใหม่ (ข) ข้อกำหนดทั่วไปสำหรับการบรรจุสารเคมีในแทงค์ที่ยกและเคลื่อนย้ายได้ (Portable Tank) มีดังนี้ * ในการขนส่งด้วยแทงค์ที่ยกและเคลื่อนย้ายได้ (Portable Tank) อุณหภูมิที่ผิวแทงค์จะต้องไม่เกิน 70 องศาเซลเซียส มิเช่นนั้นต้องมีฉนวนกันความร้อน * ปริมาตรที่บรรจุต้องไม่เกินที่กำหนดไว้ ซึ่งขึ้นอยู่กับสารแต่ละชนิด * อุปกรณ์เสริม เช่น อุปกรณ์ลดความดัน อุปกรณ์ให้ความร้อน/ความเย็น อุปกรณ์สำหรับเหตุการณ์ฉุกเฉินต่าง ๆ ต้องสามารถทนแรงกระแทกและการพลิกคว่ำได้ * บรรจุภัณฑ์ต้องผ่านการตรวจสอบและรับรองโดยเจ้าหน้าที่ผู้มีอำนาจและเจ้าของบรรจุภัณฑ์ต้องมีหลักฐานดังกล่าว หรือติดไว้บนบรรจุภัณฑ์ ยกเว้นมีการทำเครื่องหมายที่ระบุรายละเอียดเหล่านี้บนแผ่นโลหะและติดไว้บนบรรจุภัณฑ์อย่างแน่นหนา			

MITRPHOL

.....

(นายรัชชัย ศรีสวน)

บริษัท รวมเกษตรกรอุตสาหกรรม จำกัด

ธันวาคม 2557

บริษัท คอนซัลแทนท์ ออฟ เทคโนโลยี จำกัด
CONSULTANTS OF TECHNOLOGY CO., LTD.

.....

(นายสมคิด พุ่มฉัตร)

ผู้ชำนาญการ

ตารางที่ 2 (ต่อ)

ผลกระทบสิ่งแวดล้อม	มาตรการป้องกันและแก้ไขผลกระทบสิ่งแวดล้อม	สถานที่ดำเนินการ	ระยะเวลาดำเนินการ	ผู้รับผิดชอบ
	(ค) การติดเครื่องหมายและป้ายบนรถขนส่งสารเคมี รถที่ใช้ขนส่งสารเคมีทุกชนิด จะต้องติดป้ายแสดงความเป็นอันตรายไว้อย่างชัดเจน อย่างน้อยสองด้านของรถขนส่งสารเคมีตามที่กรมการขนส่งทางบกได้กำหนดไว้ (ง) การจัดแยกและขนถ่ายสารเคมี เมื่อต้องทำการขนส่งสารเคมีตั้งแต่สองชนิดขึ้นไป ให้ทำการจัดแยกเพื่อป้องกันการลุกไหม้และ/หรือการคายความร้อนหรือเกิดปฏิกิริยาของเหลวที่มีฤทธิ์กัดกร่อนหรือทำให้เกิดสารที่มีภาวะไม่เสถียรหรือเพิ่มความร้อนในการจัดแยกสารเคมี (จ) เอกสารกำกับการขนส่งสารเคมี การขนส่งสารเคมีทุกครั้งจะต้องมีเอกสารข้อมูลความปลอดภัยของวัตถุที่ขนส่ง (Material Safety Data Sheet, MSDS) ซึ่งมีข้อมูลด้านการแก้ไขปัญหาฉุกเฉินและการปฐมพยาบาลเบื้องต้นกรณีเกิดอุบัติเหตุอยู่ด้วย สำหรับในการเคลื่อนย้ายสารเคมีเข้าเก็บในสถานที่จัดเก็บ มีหลักการที่สำคัญดังนี้ . การเคลื่อนย้ายสารเคมีเข้าเก็บในสถานที่เก็บรักษาต้องตรวจสอบสภาพของภาชนะหีบห่อ ฉลาก และปริมาณของสารเคมีถ้าภาชนะหรือหีบห่อไม่อยู่ในสภาพที่ดีต้องไม่นำเก็บในอาคาร . รถยกที่ใช้ในสถานที่เก็บรักษาต้องมีขนาดและความเหมาะสมกับปริมาณ-ประเภทสารที่เก็บรักษา . การเปลี่ยนแบตเตอรี่ของรถยกไฟฟ้า ให้จัดทำนอกบริเวณอาคาร ดำเนินการในพื้นที่มีการระบายอากาศดีและมีมาตรการป้องกันไฟอันอาจเกิดจากก๊าซไฮโดรเจนในขณะชาร์ตแบตเตอรี่			

บริษัท รวมเกษตรกรอุตสาหกรรม จำกัด MITRPHOL

บริษัท คอนซัลแทนท์ ออฟ เทคโนโลยี จำกัด
CONSULTANTS OF TECHNOLOGY CO., LTD.

ธันวาคม 2557

(นายรัชชัย ศรีสวน)
บริษัท รวมเกษตรกรอุตสาหกรรม จำกัด

(นายสมคิด พุ่มฉัตร)
ผู้ชำนาญการ

ตารางที่ 2 (ต่อ)

ผลกระทบสิ่งแวดล้อม	มาตรการป้องกันและแก้ไขผลกระทบสิ่งแวดล้อม	สถานที่ดำเนินการ	ระยะเวลาดำเนินการ	ผู้รับผิดชอบ
	. ก่อนจัดเก็บต้องตรวจสภาพของภาชนะหรือหีบห่อ ถ้าพบความเสียหายจนไม่สามารถนำเข้าเก็บในอาคารเก็บได้ ต้องกำหนดพื้นที่เฉพาะเพื่อถ่ายบรรจุใหม่หรือบรรจุในบรรจุภัณฑ์ที่ใช้กอบกู้ การกักเก็บสารเคมี สารเคมีที่เคลื่อนย้ายเข้าสู่อาคารเก็บสารเคมี ในพื้นที่ดังกล่าวต้องมีถังดับเพลิงชนิดสารเคมีแห้งอย่างเพียงพอต่อการใช้งาน ทั้งนี้จะต้องมีหลักการจัดเก็บสารเคมีที่ดีดังนี้ . จัดหาข้อมูลความปลอดภัยของเคมีภัณฑ์ทุกชนิดที่มีการใช้งานมากำกับในพื้นที่จัดเก็บสารเคมีและมีแผ่นป้ายแจ้งรายละเอียดนี้ติดไว้ที่ภาชนะบรรจุสารเคมีทุกชนิด . แยกชนิดของสารเคมีที่มีปฏิกิริยาต่อกัน เช่น กรด-ด่าง หรือสารเคมีที่ไม่สามารถที่จะนำมาจัดเก็บไว้ใกล้กันได้ เช่น สารเคมีไวไฟ . พื้นที่จัดเก็บสารเคมีต้องมีระบบระบายอากาศที่ดีเพื่อให้มีการไหลเวียนถ่ายเทของอากาศ . จัดทำภาชนะรองรับถังบรรจุสารเคมีชนิดต่าง ๆ เผื่อไว้ในกรณีที่มีการรั่วไหลเกิดขึ้นเพื่อป้องกันการรั่วไหลไปตามพื้นอาคารหรือรางระบายน้ำ ซึ่งจะก่อให้เกิดความเสียหายต่อสิ่งแวดล้อมได้ . จัดหาอุปกรณ์ในการดับเพลิงติดตั้งไว้ในบริเวณพื้นที่จัดเก็บสารเคมี การนำสารเคมีไปใช้ ในกรณีอยู่ในพื้นที่ใช้งาน ทางพนักงานที่ปฏิบัติงานสามารถนำมาใช้งานได้โดยตรง แต่หากเป็นสารเคมีที่จัดเก็บในอาคารเก็บสารเคมี หัวหน้าแผนกหรือหัวหน้ากะที่เกี่ยวข้องต้องทำเรื่องเบิกไปใช้งานจากแผนกพัสดุ			

บริษัท รวมเกษตรกรอุตสาหกรรม จำกัด MITRPHOL

บริษัท คอนซัลแทนท์ ออฟ เทคโนโลยี จำกัด
CONSULTANTS OF TECHNOLOGY CO., LTD.

ธันวาคม 2557

(นายรัชชัย ศรีสวน)
บริษัท รวมเกษตรกรอุตสาหกรรม จำกัด

(นายสมคิด พุ่มฉัตร)
ผู้ชำนาญการ

ตารางที่ 2 (ต่อ)

ผลกระทบสิ่งแวดล้อม	มาตรการป้องกันและแก้ไขผลกระทบสิ่งแวดล้อม	สถานที่ดำเนินการ	ระยะเวลาดำเนินการ	ผู้รับผิดชอบ
	การบรรจุสารเคมี ในการบรรจุสารเคมีลงสู่ถังใช้งานจะดำเนินการตามขั้นตอนการปฏิบัติงาน (Work Instruction) และสวมใส่อุปกรณ์ป้องกันส่วนบุคคล ซึ่งมีหลักการที่สำคัญดังนี้ (ก) อุปกรณ์ป้องกันอันตรายส่วนบุคคลขั้นพื้นฐาน มีดังต่อไปนี้ * รองเท้านิรภัย เป็นรองเท้าหัวเหล็ก ทนต่อสารเคมี พื้นรองเท้าไม่ลื่น * ชุดป้องกันอันตราย เป็นชุดที่ใส่เพื่อป้องกันสารเคมีที่อาจสัมผัสกับร่างกาย การป้องกันจะมีประสิทธิภาพและเหมาะสมขึ้นกับความเสี่ยงในสถานปฏิบัติงานและวัสดุที่ใช้ * หมวกนิรภัย ใช้ป้องกันอันตรายบริเวณศีรษะและต้องเหมาะสมต่อขนาดและรูปทรงของศีรษะ ทำจากวัสดุที่ทนต่อแรงกระแทก เช่น โพลีเอททีลีนหรือไฟเบอร์ เป็นต้น * แว่นตานิรภัย ใช้ป้องกันตา มีความแข็งแรง ทนต่อการกระแทกและความร้อน แว่นนิรภัยจะมีแถบป้องกันด้านข้างตาทั้ง 2 ข้าง กรณีเป็นของเหลวกัดกร่อนควรใช้หน้ากากแบบปิดเต็มหน้า * ถุงมือ ใช้ป้องกันอันตรายบริเวณมือระหว่างการปฏิบัติงาน คุณสมบัติต้องทนทานสารเคมี ไม่สามารถซึมผ่านเข้าสู่มือได้ รวมทั้งสามารถป้องกันนิ้วจากการถลอก การบีบ และการลื่นหลุดจากมือของบรรจุภัณฑ์ * อุปกรณ์ป้องกันระบบหายใจ (ปากและจมูก) ใช้ป้องกันการรับสารเคมีเข้าระบบทางเดินหายใจ การเลือกใช้ต้องเหมาะสมกับลักษณะของสาร			

MITRPHOL

.....

(นายรัชชัย ศรีสวน)

บริษัท รวมเกษตรกรอุตสาหกรรม จำกัด

ธันวาคม 2557

บริษัท คอนซัลแทนท์ ออฟ เทคโนโลยี จำกัด
CONSULTANTS OF TECHNOLOGY CO., LTD.

.....

(นายสมคิด พุ่มฉัตร)

ผู้ชำนาญการ

ตารางที่ 2 (ต่อ)

ผลกระทบสิ่งแวดล้อม	มาตรการป้องกันและแก้ไขผลกระทบสิ่งแวดล้อม	สถานที่ดำเนินการ	ระยะเวลาดำเนินการ	ผู้รับผิดชอบ
	(ข) การใช้อุปกรณ์ป้องกันอันตรายส่วนบุคคล * ต้องจัดให้ผู้ปฏิบัติงานเกี่ยวกับสารเคมีสวมอุปกรณ์ป้องกันอันตรายส่วนบุคคลตามความจำเป็นและเหมาะสมต่อการปฏิบัติงานนั้น ๆ * ต้องดูแลรักษาอุปกรณ์ป้องกันอันตรายส่วนบุคคลให้อยู่ในสภาพเรียบร้อยพร้อมที่จะใช้งานได้อย่างมีประสิทธิภาพตลอดเวลา	- ภายในพื้นที่โครงการ	- ตลอดช่วงดำเนินการ	- บริษัท รวมเกษตรกรอุตสาหกรรม จำกัด
	- จัดเตรียมอุปกรณ์ป้องกันอันตรายส่วนบุคคลให้เพียงพอและเหมาะสมกับประเภทงานแก่พนักงาน เช่น ที่ครอบหู ที่อุดหู แว่นตานิรภัย รองเท้านิรภัย ถุงมือ หน้ากาก เป็นต้น	- ภายในพื้นที่โครงการ	- ตลอดช่วงดำเนินการ	- บริษัท รวมเกษตรกรอุตสาหกรรม จำกัด
	- การเข้าไปทำงานในพื้นที่ที่มีความเสี่ยงต่อการสัมผัสเสียงดัง ความร้อน สารเคมีและฝุ่นละอองให้สวมใส่อุปกรณ์ป้องกันอันตรายส่วนบุคคลให้ถูกต้องและเหมาะสมกับลักษณะงานทุกครั้ง	- ภายในพื้นที่โครงการ	- ตลอดช่วงดำเนินการ	- บริษัท รวมเกษตรกรอุตสาหกรรม จำกัด
	มาตรการในการแก้ไขป้องกันปัญหาด้านเสียงในพื้นที่ทำงานอย่างยั่งยืน การควบคุมที่แหล่งกำเนิด - การจัดให้มีอุปกรณ์ปิดครอบเครื่องจักรที่ก่อให้เกิดเสียงดัง ในกรณีที่สามารถดำเนินการได้ - การบำรุงรักษาชิ้นส่วนของเครื่องจักรเพื่อลดการสั่นสะเทือนและการเสียดสีที่เป็นต้นเหตุของการเกิดเสียงดัง รวมทั้งทำการตรวจสอบความมั่นคงของการติดตั้งเครื่องจักรอุปกรณ์อย่างสม่ำเสมอเพื่อสามารถทำการแก้ไขปัญหาที่อาจเป็นสาเหตุก่อให้เกิดเสียงดัง การควบคุมที่ทางเดินของเสียง - การทำผนังกั้นเสียงระหว่างเครื่องจักรกับผู้ปฏิบัติงาน การควบคุมที่ผู้รับสัมผัส - สับเปลี่ยนตารางเวลาการปฏิบัติงานและสถานที่ทำงานในที่ที่มีเสียงดังเป็นไปตามที่มาตรฐานกำหนดให้หรือลดจำนวนผู้ปฏิบัติงานที่จะต้องสัมผัสกับเสียงดังลง	- ภายในพื้นที่โครงการ	- ตลอดช่วงดำเนินการ	- บริษัท รวมเกษตรกรอุตสาหกรรม จำกัด

บริษัท คอนซัลแทนท์ ออฟ เทคโนโลยี จำกัด
CONSULTANTS OF TECHNOLOGY CO., LTD.

ธันวาคม 2557

.....
(นายรัชชัย ศรีสวน)
บริษัท รวมเกษตรกรอุตสาหกรรม จำกัด

.....
(นายสมคิด พุ่มฉัตร)
ผู้ชำนาญการ

ตารางที่ 2 (ต่อ)

ผลกระทบสิ่งแวดล้อม	มาตรการป้องกันและแก้ไขผลกระทบสิ่งแวดล้อม	สถานที่ดำเนินการ	ระยะเวลาดำเนินการ	ผู้รับผิดชอบ
	- การใช้ที่อุดหูหรือที่ครอบหูก่อนออกไปทำงานสัมผัสเสียงดัง - ทำการอบรม/ให้ความรู้เกี่ยวกับการใช้อุปกรณ์ป้องกันอันตรายส่วนบุคคล - ให้ความรู้ในหัวข้อที่น่าสนใจ เช่น เรื่องอันตรายของเสียงดังต่อร่างกายและวิธีการควบคุมเสียงดัง - ผู้ที่ทำงานในที่เสียงดังจำเป็นต้องตรวจสมรรถภาพการได้ยินปีละ 1 ครั้ง - หากในปีถัดไปตรวจพบพนักงานที่ผิดปกติเดิมมีความผิดปกติมากขึ้นให้ดำเนินการสับเปลี่ยนหน้าที่การทำงานหรือปรับปรุงสภาพเครื่องจักร การบริหารจัดการทั้งระบบ - จัดทำโครงการอนุรักษ์การได้ยินเพื่อป้องกันอันตรายจากเสียง (Hearing Conservation Program/ Hearing Survey Program) - จัดทำเส้นระดับเสียงเท่า (Noise Contour) ทั่วทั้งโรงงานภายใน 1 ปี และทำการจัดทำซ้ำเป็นประจำทุก 3 ปี รวมทั้งทำการทบทวนเป็นระยะโดยเฉพาะในกรณีที่มีการติดตั้งเครื่องจักรและอุปกรณ์ที่เป็นต้นกำเนิดของเสียงดังเพื่อใช้สำหรับวางแผนในการควบคุมและแก้ไขปัญหาแหล่งกำเนิดเสียงดัง รวมทั้งการกำหนดบริเวณพื้นที่ที่มีเสียงดังเกินค่ามาตรฐานให้พนักงานได้รับทราบ เนื่องจากเป็นพื้นที่เสี่ยงต่อการสูญเสียการได้ยินของพนักงานเพื่อทำการติดสัญลักษณ์พื้นที่เสี่ยงภัย ซึ่งจำเป็นต้องใช้อุปกรณ์ป้องกันอันตรายส่วนบุคคล - ตรวจสุขภาพพนักงานประจำปี โดยรวมถึงการทดสอบสมรรถภาพการได้ยินให้กับผู้ปฏิบัติงานและทำการตรวจวัดเสียงในพื้นที่ทำงานเพื่อใช้ประกอบการวิเคราะห์ผลกระทบ			

.....

(นายรัชชัย ศรีสวน)

บริษัท รวมเกษตรกรอุตสาหกรรม จำกัด

ธันวาคม 2557

บริษัท คอนซัลแทนท์ ออฟ เทคโนโลยี จำกัด
CONSULTANTS OF TECHNOLOGY CO., LTD.

.....

(นายสมคิด พุ่มฉัตร)

ผู้ชำนาญการ

ตารางที่ 2 (ต่อ)

ผลกระทบสิ่งแวดล้อม	มาตรการป้องกันและแก้ไขผลกระทบสิ่งแวดล้อม	สถานที่ดำเนินการ	ระยะเวลาดำเนินการ	ผู้รับผิดชอบ
	ที่เกิดขึ้นและทำการแก้ไขต้นเหตุของปัญหาเป็นประจำทุกปีโดยการวิเคราะห์ต้องครอบคลุมถึงปัจจัยหลัก เช่น อายุการทำงานและตำแหน่งงาน ซึ่งเกี่ยวข้องกับระยะเวลาการสัมผัสเสียงและระดับความดังเสียง มาตรการในการป้องกันผลกระทบต่อสุขภาพของพนักงานที่ทำงานในพื้นที่อับอากาศ (การเข้าไปล้างทำความสะอาดในหม้อต้ม หม้อพักใส หม้อเคี่ยว และถังเก็บกากน้ำตาล) - ไม่อนุญาตให้พนักงานที่ป่วยเป็นโรคเกี่ยวกับทางเดินหายใจ โรคหัวใจหรือโรคอื่นซึ่งแพทย์เห็นว่าการเข้าไปในที่อับอากาศอาจเป็นอันตราย - ทำการเปิดพื้นที่อับอากาศให้มากที่สุดและทำการระบายอากาศโดยใช้พัดลมเป่า ระบายหรือถ่ายเทอากาศเพื่อให้ภายในสถานที่อับอากาศอยู่ในสภาพที่ปลอดภัย โดยต้อง . ไม่ให้มีปริมาณออกซิเจน ต่ำกว่าร้อยละ 19.5 โดยปริมาตร หรือ . มีก๊าซ ไอ ละอองที่ติดไฟหรือระเบิดได้ในปริมาณเข้มข้นกว่าร้อยละ 10 ของความเข้มข้นต่ำสุดที่จะติดไฟหรือระเบิดได้ (Lower Flammable Limit หรือ Lower Explosive Limit) หรือ . มีฝุ่นที่ติดไฟหรือระเบิดได้ ในปริมาณเข้มข้นเท่ากับหรือมากกว่าความเข้มข้นต่ำสุดที่จะติดไฟหรือระเบิดได้ (Lower Flammable Limit หรือ Lower Explosive Limit) หรือ . มีสารเคมีอันตรายอื่น ๆ ที่อยู่ในระดับเกินกว่าค่าความปลอดภัยที่กำหนดไว้ในประกาศกระทรวงมหาดไทย . จัดให้มีการตรวจวัด บันทึกผลการตรวจวัดและประเมินสภาพอากาศในที่อับอากาศว่ามีบรรยากาศอันตรายหรือไม่ มีระบบการขออนุญาตทำงานในสถานที่อับอากาศ ก่อนให้ลูกจ้างเข้าทำงานในที่อับอากาศทุกครั้ง	- ภายในพื้นที่โครงการ (หม้อต้ม หม้อพักใส หม้อเคี่ยว และถังเก็บกากน้ำตาล)	- ตลอดช่วงดำเนินการ	- บริษัท รวมเกษตรกรอุตสาหกรรม จำกัด

MITRPHOL

บริษัท คอนซัลแทนท์ ออฟ เทคโนโลยี จำกัด
CONSULTANTS OF TECHNOLOGY CO., LTD.

ธันวาคม 2557

.....
(นายรัชชัย ศรีสวน)
บริษัท รวมเกษตรกรอุตสาหกรรม จำกัด

.....
(นายสมคิด พุ่มฉัตร)
ผู้ชำนาญการ

ตารางที่ 2 (ต่อ)

ผลกระทบสิ่งแวดล้อม	มาตรการป้องกันและแก้ไขผลกระทบสิ่งแวดล้อม	สถานที่ดำเนินการ	ระยะเวลาดำเนินการ	ผู้รับผิดชอบ
	. ปิด-กั้น-ตัด-แยกระบบเพื่อมิให้พลังงาน สารหรือสิ่งอันตรายใด ๆ เข้าไปในสถานที่อับอากาศในระหว่างที่มีผู้ปฏิบัติงานปฏิบัติงานอยู่ . จัดหาและควบคุมให้ผู้ปฏิบัติงานใช้อุปกรณ์ป้องกันอันตรายส่วนบุคคล (PPE) ที่เหมาะสมกับสภาพการทำงาน . จัดให้มีการฝึกอบรมความปลอดภัยในการทำงานในที่อับอากาศให้กับพนักงานปีละ 1 ครั้ง . กำหนดข้อห้ามและควบคุมต่าง ๆ เช่น ห้ามสูบบุหรี่ ห้ามก่อไฟ ห้ามผู้ที่ไม่เกี่ยวข้องเข้าไป ถ้าเป็นช่องโพรง ต้องปิดกั้นไม่ให้คนตกลงไปและจัดให้มีป้ายแจ้งข้อความ "ที่อับอากาศ อันตราย ห้ามเข้า" ปิดประกาศไว้ในบริเวณสถานที่อับอากาศ ซึ่งมองเห็นได้ชัดเจนอยู่ตลอดเวลา บริเวณทางเข้าออกของที่อับอากาศทุกแห่งและทำรั้ว/ที่กั้นเพื่อป้องกันไม่ให้ผู้ที่ไม่เกี่ยวข้องเข้าหรือตกลงไปในที่อับอากาศ . จัดให้มีผู้ควบคุมงานที่มีความรู้ความสามารถเพื่อปฏิบัติหน้าที่ต่าง ๆ เช่น วางแผนปฏิบัติงานป้องกันอันตรายที่อาจเกิดขึ้น อบรมสอนงาน ควบคุมดูแลให้พนักงานใช้ตรวจตรา เครื่องป้องกันและอุปกรณ์คุ้มครองความปลอดภัย ให้อยู่ในสภาพพร้อมที่จะทำงานและให้หยุดการทำงานชั่วคราว หากพบว่าบรรยากาศไม่ปลอดภัยต่อการทำงาน . หากจำเป็นต้องทำการตัดเชื่อม ย้ำหมุด เจาะหรือทำให้เกิดความร้อนประกายไฟใด ๆ หรือต้องใช้สารไวไฟในสถานที่อับอากาศ ต้องมีการกำหนดมาตรการความปลอดภัยที่เหมาะสม			

MITRPHOL

บริษัท คอนซัลแทนท์ ออฟ เทคโนโลยี จำกัด
CONSULTANTS OF TECHNOLOGY CO., LTD.

ธันวาคม 2557

.....
(นายรัชชัย ศรีสวน)
บริษัท รวมเกษตรกรอุตสาหกรรม จำกัด

.....
(นายสมคิด พุ่มฉัตร)
ผู้ชำนาญการ

ตารางที่ 2 (ต่อ)

ผลกระทบสิ่งแวดล้อม	มาตรการป้องกันและแก้ไขผลกระทบสิ่งแวดล้อม	สถานที่ดำเนินการ	ระยะเวลาดำเนินการ	ผู้รับผิดชอบ
	. จัดให้มีคนช่วยเหลือหรือผู้ที่ผ่านการอบรมช่วยเหลือผู้ที่ประสบภัยคอยดูแลและเฝ้าที่ปากทางเข้า-ออกสถานที่อับอากาศตลอดเวลาและสามารถติดต่อสื่อสารกับผู้ที่ทำงานในสถานที่อับอากาศได้ พร้อมมีอุปกรณ์ช่วยชีวิตที่เหมาะสม ตามลักษณะของงานและคอยให้ความช่วยเหลือผู้ที่ปฏิบัติงานอยู่ภายในได้ทันทีตลอดเวลาการทำงาน . อุปกรณ์ไฟฟ้าและอุปกรณ์ประกอบที่ใช้ในสถานที่อับอากาศต้องเป็นชนิดที่สามารถป้องกันความร้อน ฝุ่น การระเบิด การลุกไหม้และไฟฟ้าลัดวงจรอย่างมีประสิทธิภาพ รวมทั้งต้องจัดให้มีการเดินสายไฟฟ้าในสถานที่อับอากาศด้วยวิธีที่ปลอดภัย . ปิด ใส่กุญแจวาล์ว สวิตซ์และติดป้ายแจ้ง (Lock out-Tag out) เพื่อป้องกันการเปิดโดยรู้เท่าไม่ถึงการณ์ . จัดเตรียมถังดับเพลิงที่เหมาะสมและเพียงพอ หากมีการทำงานที่อาจทำให้เกิดเพลิงลุกไหม้ได้			
	- จัดเตรียมพาหนะสำรองไว้เพื่อใช้ในกรณีฉุกเฉินได้ทันท่วงที	- ภายในพื้นที่โครงการ	- ตลอดช่วงดำเนินการ	- บริษัท รวมเกษตรกรอุตสาหกรรม จำกัด
	- จัดให้มีระบบการขออนุญาตเข้าทำงาน (Work Permit) ได้แก่ . การทำงานที่ต้องใช้ความร้อน (Hot Work Permit) เช่น เชื่อม ตัด ทำให้เกิดประกายไฟ ขุดเจาะ เจียร . การทำงานในที่อับอากาศ (Confine Space Entry Permit)	- ภายในพื้นที่โครงการ	- ตลอดช่วงดำเนินการ	- บริษัท รวมเกษตรกรอุตสาหกรรม จำกัด
	- รักษาความสะอาดและความเป็นระเบียบเรียบร้อยภายในพื้นที่โครงการเพื่อป้องกันการเป็นแหล่งเพาะพันธุ์ของสัตว์พาหะนำโรคและเพื่อเป็นภาพลักษณ์ที่ดีของโครงการ	- ภายในพื้นที่โครงการ	- ตลอดช่วงดำเนินการ	- บริษัท รวมเกษตรกรอุตสาหกรรม จำกัด

บริษัท รวมเกษตรกรอุตสาหกรรม จำกัด MITRPHOL

บริษัท คอนซัลแทนท์ ออฟ เทคโนโลยี จำกัด
CONSULTANTS OF TECHNOLOGY CO., LTD.

ธันวาคม 2557

.....
(นายรัชชัย ศรีสวน)
บริษัท รวมเกษตรกรอุตสาหกรรม จำกัด

.....
(นายสมคิด พุ่มฉัตร)
ผู้ชำนาญการ

ตารางที่ 2 (ต่อ)

ผลกระทบสิ่งแวดล้อม	มาตรการป้องกันและแก้ไขผลกระทบสิ่งแวดล้อม	สถานที่ดำเนินการ	ระยะเวลาดำเนินการ	ผู้รับผิดชอบ
	- จัดทำแผนปฏิบัติการกรณีเกิดเหตุฉุกเฉินภายในพื้นที่โครงการ (รูปที่ 2 และรูปที่ 3) และแผนการประสานงานขอความช่วยเหลือจากหน่วยงานภายนอก ตลอดจนการฝึกซ้อมตามแผนดังกล่าวอย่างน้อยปีละ 1 ครั้ง	- ภายในพื้นที่โครงการ	- ตลอดช่วงดำเนินการ	- บริษัท รวมเกษตรกรอุตสาหกรรม จำกัด
	- ทำการฝึกอบรมการดับเพลิงขั้นต้นให้กับพนักงานของแต่ละแผนก โดยหน่วยงานที่ได้รับการรับรองจากทางราชการและต้องมีจำนวนพนักงานเข้าร่วมการฝึกอบรมไม่น้อยกว่าร้อยละ 40 ของจำนวนพนักงานในแผนกนั้น ๆ ของการฝึกอบรมในแต่ละครั้ง ซึ่งพนักงานทุกคนจะต้องผ่านการฝึกอบรมในหลักสูตรดังกล่าวนี้และจะต้องได้รับการทบทวนการฝึกซ้อมดับเพลิงขั้นต้นตามความเห็นของเจ้าหน้าที่ความปลอดภัยระดับวิชาชีพหรือสำนักงานสวัสดิการและคุ้มครองแรงงานจังหวัดชัยภูมิ สำหรับเนื้อหาของวิชาภาคทฤษฎีเป็นอย่างน้อยที่ทำการฝึกอบรม ได้แก่ ทฤษฎีการเกิดเพลิงไหม้ จิตวิทยาเมื่อเกิดอัคคีภัย การป้องกันแหล่งกำเนิดการติดไฟ วิธีการดับเพลิงประเภทต่าง ๆ วิธีการใช้อุปกรณ์คุ้มครองความปลอดภัยส่วนบุคคลที่ใช้ในการดับเพลิง แผนป้องกันและระงับอัคคีภัย การจัดระบบป้องกันและระงับอัคคีภัย การประยุกต์ใช้ระบบและอุปกรณ์ที่มีอยู่ในสถานประกอบการ ส่วนเนื้อหาของวิชาภาคปฏิบัติเป็นอย่างน้อยที่ทำการฝึกอบรม ได้แก่ การใช้อุปกรณ์ดับเพลิงทั้งเครื่องมือดับเพลิงแบบมือถือและสายดับเพลิง	- ภายในพื้นที่โครงการ	- ตลอดช่วงดำเนินการ	- บริษัท รวมเกษตรกรอุตสาหกรรม จำกัด
	- ทำการฝึกซ้อมดับเพลิงและฝึกซ้อมหนีไฟให้กับพนักงานทุกคนปีละ 1 ครั้ง สำหรับเนื้อหาของวิชาภาคทฤษฎีเป็นอย่างน้อยที่ทำการฝึกอบรม ได้แก่ แผนการดับเพลิงและวิธีการดับเพลิงของสถานประกอบการ แผนการอพยพหนีไฟและวิธีการอพยพหนีไฟของสถานประกอบการ การค้นหาและช่วยเหลือผู้ประสบภัย ส่วนเนื้อหาของวิชาภาคปฏิบัติเป็นอย่างน้อยที่ทำการฝึกอบรม ได้แก่ การดับเพลิงด้วยเครื่องมือดับเพลิงแบบมือถือและ	- ภายในพื้นที่โครงการ	- ตลอดช่วงดำเนินการ	- บริษัท รวมเกษตรกรอุตสาหกรรม จำกัด

บริษัท รวมเกษตรกรอุตสาหกรรม จำกัด MITRPHOL

บริษัท คอนซัลแทนท์ ออฟ เทคโนโลยี จำกัด
CONSULTANTS OF TECHNOLOGY CO., LTD.

ธันวาคม 2557

.....
(นายรัชชัย ศรีสวน)
บริษัท รวมเกษตรกรอุตสาหกรรม จำกัด

.....
(นายสมคิด พุ่มฉัตร)
ผู้ชำนาญการ

ตารางที่ 2 (ต่อ)

ผลกระทบสิ่งแวดล้อม	มาตรการป้องกันและแก้ไขผลกระทบสิ่งแวดล้อม	สถานที่ดำเนินการ	ระยะเวลาดำเนินการ	ผู้รับผิดชอบ
	สายดับเพลิง การดับเพลิงจากเพลิงประเภทต่าง ๆ ที่อาจเกิดขึ้นกับสถานประกอบการ การอพยพหนีไฟ การค้นหา ช่วยเหลือและเคลื่อนย้ายผู้ประสบภัย			
	- จัดให้มีชุดอุปกรณ์ปฐมพยาบาล ห้องพยาบาลและบุคลากรเฉพาะสำหรับปฏิบัติหน้าที่ตามกฎหมายกำหนด	- ภายในพื้นที่โครงการ	- ตลอดช่วงดำเนินการ	- บริษัท รวมเกษตรกรอุตสาหกรรม จำกัด
	- จัดส่งพนักงานที่เกิดการเจ็บป่วยเข้ารับการรักษายังสถานบริการสุขภาพทุกคนเมื่อเกิดการเจ็บป่วย	- ภายในพื้นที่โครงการและสถานบริการสุขภาพภายนอก	- ตลอดช่วงดำเนินการ	- บริษัท รวมเกษตรกรอุตสาหกรรม จำกัด
	- ตรวจสุขภาพพนักงานประจำใหม่ทุกคนและตรวจสุขภาพพนักงานประจำปีตามปัจจัยเสี่ยง รวมทั้งให้ความร่วมมือเจ้าหน้าที่ตำรวจในการเข้าตรวจค้นสารเสพติดจากพนักงานแต่ต้องอยู่ภายใต้เงื่อนไขของข้อกฎหมายที่กำหนด ทั้งนี้ รายละเอียดของการตรวจให้อยู่ในดุลยพินิจของแพทย์แผนปัจจุบันชั้นหนึ่งที่ได้รับใบอนุญาตประกอบวิชาชีพเวชกรรมด้านอาชีวเวชศาสตร์หรือที่ผ่านการอบรมด้านอาชีวเวชศาสตร์หรือที่มีคุณสมบัติตามที่อธิบดีกรมสวัสดิการและคุ้มครองแรงงานกำหนด	- ภายในพื้นที่โครงการและสถานบริการสุขภาพภายนอก	- ตลอดช่วงดำเนินการ	- บริษัท รวมเกษตรกรอุตสาหกรรม จำกัด
	- มาตรการดูแลสุขภาพพนักงาน (ก) สมรรถภาพการได้ยิน ก) การดำเนินการตามคำแนะนำของแพทย์อาชีวเวชศาสตร์จากการตรวจสุขภาพพนักงานประจำปี โดยการกำกับดูแลของเจ้าหน้าที่ความปลอดภัยในการทำงานระดับวิชาชีพ ได้แก่ * การตรวจซ้ำ โดยพักหูก่อนการตรวจ หลีกเลี่ยงการสัมผัสรับเสียงดัง ๆ ก่อนเข้ารับการตรวจและควรหลีกเลี่ยงเสียงดังอย่างน้อยที่สุดนาน 12 ชั่วโมง	- ภายในพื้นที่โครงการ	- ตลอดช่วงดำเนินการ	- บริษัท รวมเกษตรกรอุตสาหกรรม จำกัด

บริษัท คอนซัลแทนท์ ออฟ เทคโนโลยี จำกัด
CONSULTANTS OF TECHNOLOGY CO., LTD.

ธันวาคม 2557

(นายรัชชัย ศรีสวน)
บริษัท รวมเกษตรกรอุตสาหกรรม จำกัด

(นายสมคิด พุ่มฉัตร)
ผู้ชำนาญการ

ตารางที่ 2 (ต่อ)

ผลกระทบสิ่งแวดล้อม	มาตรการป้องกันและแก้ไขผลกระทบสิ่งแวดล้อม	สถานที่ดำเนินการ	ระยะเวลาดำเนินการ	ผู้รับผิดชอบ
	ก่อนเข้ารับการตรวจเพื่อหลีกเลี่ยงการมีสภาวะเสื่อมสภาพการได้ยินชั่วคราว (TTS) * การใช้อุปกรณ์คุ้มครองความปลอดภัยส่วนบุคคล ซึ่งจุดมุ่งหมายของอุปกรณ์ป้องกันอันตรายส่วนบุคคลเพื่อลดระดับเสียงที่ผ่านเข้ามาในช่องหู * ตรวจซ้ำปีละ 1 ครั้ง โดยเกณฑ์ในการเฝ้าระวังเสียง ควรเฝ้าระวังผลการตรวจที่พบความผิดปกติที่ความถี่สูงตั้งแต่ 3,000-5,000 Hz และความดังของเสียงระหว่าง 40-50 dB (A) เป็นลักษณะของหูเสี่ยงอันตราย * ตรวจสอบสภาพแวดล้อม เครื่องมือและเครื่องจักรในการทำงานว่ามีผลทำให้เกิดความผิดปกติของการได้ยินหรือไม่ โดยการตรวจวัดเสียงบริเวณพื้นที่ที่มีความเสี่ยงในการสัมผัสเสียงดัง * ลดการสัมผัสเสียงดังตลอดเวลา โดยการกำหนดจุดพักที่ชัดเจนภายในห้องที่เหมาะสมเพื่อป้องกันการสัมผัสเสียงดังตลอดเวลา * ค้นหาสาเหตุในการบกพร่องการได้ยินอย่างจริงจังว่าเกิดจากพยาธิสภาพของผู้ป่วยเองหรือจากสาเหตุอื่นโดยแพทย์ผู้เชี่ยวชาญ * การจัดให้มีโครงการอนุรักษ์การได้ยินเพื่อป้องกันอันตรายจากเสียง (Hearing Conservation Program/Hearing Survey Program) ข) การป้องกันที่ตัวพนักงาน * ให้ความรู้ในหัวข้อที่น่าสนใจ เช่น เรื่องอันตรายของเสียงดังต่อร่างกายและวิธีการควบคุมเสียงดัง			

บริษัท รวมเกษตรกรอุตสาหกรรม จำกัด MITRPHOL

บริษัท คอนซัลแทนท์ ออฟ เทคโนโลยี จำกัด
CONSULTANTS OF TECHNOLOGY CO., LTD.

ธันวาคม 2557

(นายรัชชัย ศรีสวน)
บริษัท รวมเกษตรกรอุตสาหกรรม จำกัด

(นายสมคิด พุ่มฉัตร)
ผู้ชำนาญการ

ตารางที่ 2 (ต่อ)

ผลกระทบสิ่งแวดล้อม	มาตรการป้องกันและแก้ไขผลกระทบสิ่งแวดล้อม	สถานที่ดำเนินการ	ระยะเวลาดำเนินการ	ผู้รับผิดชอบ
	* การสับเปลี่ยนตารางเวลาการปฏิบัติงานและสถานที่ทำงานในที่ที่มีเสียงดังเป็นไปตามที่มาตรฐานกำหนดให้หรือลดจำนวนผู้ปฏิบัติงานที่จะต้องสัมผัสกับเสียงดังลง * การใช้เครื่องครอบหูหรือเครื่องอุดหูก่อนเข้าไปทำงานในพื้นที่ที่มีเสียงดัง * ผู้ที่ทำงานในที่เสียงดังจำเป็นต้องตรวจสมรรถภาพการได้ยินปีละ 1 ครั้ง * หากในปีถัดไปตรวจพบพนักงานที่ผิดปกติเดิมมีความผิดปกติมากขึ้นให้ดำเนินการสับเปลี่ยนหน้าที่การทำงานหรือปรับปรุงสภาพเครื่องจักร ค) การเฝ้าระวังด้านสภาพแวดล้อมในการทำงานและสุขภาพของพนักงาน * ตรวจวัดระดับเสียงในสถานที่ทำงาน บริเวณพื้นที่ที่มีความเสี่ยงในการสัมผัสเสียงดัง * ตรวจดูสภาพแวดล้อมแยกแผนกว่าความดังในแต่ละบริเวณเป็นเท่าไรเปรียบเทียบกับพนักงานที่ผิดปกติ ถ้าระดับเสียงเกินมาตรฐานแนะนำใช้อุปกรณ์กันเสียง * ตรวจสมรรถภาพการได้ยินของพนักงานก่อนเข้าทำงานกับโครงการและตรวจประจำปีเพื่อประโยชน์ในการเฝ้าระวังสุขภาพของพนักงานและลดความเสี่ยงของการเกิดโรคจากการทำงาน * จัดทำโครงการอนุรักษ์การได้ยินเพื่อป้องกันอันตรายจากเสียง (Hearing Conservation Program/Hearing Survey Program) สำหรับรายละเอียดของการตรวจให้อยู่ในดุลยพินิจของแพทย์แผนปัจจุบันชั้นหนึ่งที่ได้รับใบอนุญาตประกอบวิชาชีพเวชกรรมด้านอาชีวเวชศาสตร์หรือที่			

บริษัท รวมเกษตรกรอุตสาหกรรม จำกัด
MITRPHOL

บริษัท คอนซัลแทนท์ ออฟ เทคโนโลยี จำกัด
CONSULTANTS OF TECHNOLOGY CO., LTD.

ธันวาคม 2557

.....
(นายรัชชัย ศรีสวน)
บริษัท รวมเกษตรกรอุตสาหกรรม จำกัด

.....
(นายสมคิด พุ่มฉัตร)
ผู้ชำนาญการ

ตารางที่ 2 (ต่อ)

ผลกระทบสิ่งแวดล้อม	มาตรการป้องกันและแก้ไขผลกระทบสิ่งแวดล้อม	สถานที่ดำเนินการ	ระยะเวลาดำเนินการ	ผู้รับผิดชอบ
	ผ่านการอบรมด้านอาชีวเวชศาสตร์หรือที่มีคุณสมบัติตามที่อธิบดีกรมสวัสดิการและคุ้มครองแรงงานกำหนด ง) ประเมินความสัมพันธ์ของผลการตรวจระดับเสียงในสถานที่ทำงานกับผลการตรวจสมรรถภาพการได้ยินทุกปีโดยทำการเปรียบเทียบผลการดำเนินการย้อนหลังอย่างน้อย 5 ปี เพื่อพิจารณาแนวโน้มของการสูญเสียสมรรถภาพการได้ยิน ค้นหาความบกพร่องของการจัดการและทำการแก้ไขปัญหาเพื่อลดผลกระทบที่เป็นปัจจัยในการชี้นำไปสู่การสูญเสียสมรรถภาพการได้ยิน (ข) สมรรถภาพการทำงานของปอด ได้กำหนดมาตรการป้องกันการสูญเสียสมรรถภาพการทำงานปอดพนักงานดังนี้ ก) การดำเนินการตามคำแนะนำของแพทย์อาชีวเวชศาสตร์จากการตรวจสุขภาพพนักงานประจำปี โดยการกำกับดูแลของเจ้าหน้าที่ความปลอดภัยในการทำงานระดับวิชาชีพ ได้แก่ * ก่อนการตรวจสมรรถภาพปอด ให้อธิบาย สาธิตและทดสอบการเป่าอากาศของพนักงานก่อนเพื่อความถูกต้องของผลการตรวจ ส่วนผู้ควบคุมการตรวจในวันที่ทำการตรวจวัดจะต้องกระตุ้นให้พนักงานได้ใช้ความสามารถในการเป่าอย่างเต็มที่ * ในกรณีผลการตรวจผิดปกติและโรงพยาบาลแนะนำพบแพทย์ให้รีบดำเนินการตรวจซ้ำและทำการรักษาต่อไปหากพบว่ามีความผิดปกติจริง * จัดเก็บฟิล์มเอกซเรย์ปอดและเก็บสมุดสุขภาพเก่าไว้เพื่อเปรียบเทียบกับฟิล์มเอกซเรย์ใหม่เพื่อสามารถใช้เป็นหลักฐานเพื่อการวินิจฉัยของแพทย์อาชีวเวชศาสตร์ได้			

บริษัท รวมเกษตรกรอุตสาหกรรม จำกัด
MITRPHOL
MITRPHOL FARMER INDUSTRY CO., LTD.

บริษัท คอนซัลแทนท์ ออฟ เทคโนโลยี จำกัด
CONSULTANTS OF TECHNOLOGY CO., LTD.

ธันวาคม 2557

(นายรัชชัย ศรีสวน)
บริษัท รวมเกษตรกรอุตสาหกรรม จำกัด

(นายสมคิด พุ่มฉัตร)
ผู้ชำนาญการ

ตารางที่ 2 (ต่อ)

ผลกระทบสิ่งแวดล้อม	มาตรการป้องกันและแก้ไขผลกระทบสิ่งแวดล้อม	สถานที่ดำเนินการ	ระยะเวลาดำเนินการ	ผู้รับผิดชอบ
	ข) การเฝ้าระวังด้านสภาพแวดล้อมในการทำงานและสุขภาพของพนักงาน * ตรวจวัดความเข้มข้นของฝุ่น ได้แก่ ฝุ่นทุกขนาด (Total dust) ฝุ่นขนาดที่เข้าถึงและสะสมในถุงลมของปอดได้ (Respirable dust) ปีละ 2 ครั้ง บริเวณลานจอดรถบรรทุกอ้อยและระบบสายพานลำเลียงกากอ้อย * ตรวจสมรรถภาพปอดของพนักงานก่อนเข้าทำงานกับโครงการและตรวจประจำปีเพื่อประโยชน์ในการเฝ้าระวังสุขภาพของพนักงานและลดความเสี่ยงของการเกิดโรคจากการทำงาน สำหรับรายละเอียดของการตรวจให้อยู่ในดุลยพินิจของแพทย์แผนปัจจุบันชั้นหนึ่งที่ได้รับใบอนุญาตประกอบวิชาชีพเวชกรรมด้านอาชีวเวชศาสตร์หรือที่ผ่านการอบรมด้านอาชีวเวชศาสตร์หรือที่มีคุณสมบัติตามที่อธิบดีกรมสวัสดิการและคุ้มครองแรงงานกำหนด ค) ประเมินความสัมพันธ์ของผลการตรวจระดับฝุ่นละอองในสถานที่ทำงานกับผลการตรวจสมรรถภาพการทำงานของปอดทุกปี โดยทำการเปรียบเทียบผลการดำเนินการย้อนหลังอย่างน้อย 5 ปี เพื่อพิจารณาแนวโน้มของการสูญเสียสมรรถภาพการทำงานของปอด ค้นหาความบกพร่องของการจัดการและทำการแก้ไขปัญหาเพื่อลดผลกระทบที่เป็นปัจจัยในการชี้นำไปสู่การสูญเสียสมรรถภาพการทำงานของปอด - ในแต่ละปีจะต้องประเมินความสัมพันธ์ของผลการตรวจสภาพแวดล้อมในสถานที่ทำงานกับผลการตรวจสุขภาพประจำปีเพื่อดูสภาพการเปลี่ยนแปลงประกอบกับความเห็นของแพทย์อาชีวเวชศาสตร์ หากพบว่าเกิดจากการทำงานหรือมีความเสี่ยงจากสภาพแวดล้อมในการทำงานจะต้องทำการโอนย้ายการทำงานไปยังแผนกที่มีโอกาสได้รับในการสัมผัส	- ภายในพื้นที่โครงการ	- ตลอดช่วงดำเนินการ	- บริษัท รวมเกษตรกรอุตสาหกรรม จำกัด

บริษัท รวมเกษตรกรอุตสาหกรรม จำกัด MITRPHOL UNITED FARMER INDUSTRY CO., LTD.

บริษัท คอนซัลแทนท์ อะฟ เทคโนโลยี จำกัด
CONSULTANTS OF TECHNOLOGY CO., LTD.

ธันวาคม 2557

(นายรัชชัย ศรีสวน)
บริษัท รวมเกษตรกรอุตสาหกรรม จำกัด

(นายสมคิด พุ่มฉัตร)
ผู้ชำนาญการ

ตารางที่ 2 (ต่อ)

ผลกระทบสิ่งแวดล้อม	มาตรการป้องกันและแก้ไขผลกระทบสิ่งแวดล้อม	สถานที่ดำเนินการ	ระยะเวลาดำเนินการ	ผู้รับผิดชอบ
	ปัจจัยเสี่ยงลดลง และให้รวมถึงทำการเปรียบเทียบผลการดำเนินการเกี่ยวกับสภาพแวดล้อมในการทำงานและสุขภาพพนักงานย้อนหลังอย่างน้อย 5 ปี เพื่อพิจารณาแนวโน้มของภาวะสุขภาพ ค้นหาความบกพร่องของการจัดการและทำการแก้ไขปัญหาเพื่อลดผลกระทบที่เป็นปัจจัยในการชี้นำไปสู่ปัญหาภาวะความผิดปกติของสุขภาพพนักงาน เนื่องจากการทำงาน			
	- กรณีที่พบว่าผลการตรวจสุขภาพพนักงานประจำปีมีความผิดปกติจะต้องมีขั้นตอนของการดำเนินการดังนี้ . เจ้าหน้าที่ความปลอดภัยระดับวิชาชีพปรึกษาแพทย์อาชีวเวชศาสตร์ถึงความจำเป็นในการตรวจซ้ำ ถ้าแพทย์อาชีวเวชศาสตร์ลงความเห็นไม่ต้องตรวจซ้ำและแนะนำการดูแลสุขภาพ ให้เฝ้าระวังดูผลการตรวจซ้ำในปีถัดไป แต่หากแพทย์อาชีวเวชศาสตร์ลงความเห็นต้องตรวจซ้ำ ให้ทางโครงการนำเรื่องส่งตัวในการตรวจสุขภาพซ้ำยังสถานบริการด้านสุขภาพ (นับเป็นการตรวจสุขภาพครั้งที่ 2) ซึ่งค่าใช้จ่ายในการดำเนินการให้อยู่ในการดูแลของทางโครงการ . เมื่อได้รับผลการตรวจสุขภาพซ้ำ (ผลการตรวจสุขภาพครั้งที่ 2) ให้เจ้าหน้าที่ความปลอดภัยระดับวิชาชีพส่งผลการตรวจให้พนักงานคนดังกล่าวทราบทันที หากพบว่าผลการตรวจวัดซ้ำ (ผลการตรวจสุขภาพครั้งที่ 2) ตามความเห็นของแพทย์อาชีว-เวชศาสตร์ยังมีความผิดปกติเช่นเดิม ให้ปรึกษาแพทย์ถึงความเกี่ยวข้องกับการทำงาน อย่างไรก็ตาม พนักงานคนดังกล่าวนี้จะต้องได้รับการส่งตัวเข้ารับการรักษาพยาบาล รวมทั้งให้ทำการโอนย้ายการทำงานไปยังแผนกที่มีโอกาสในการได้รับการสัมผัสปัจจัยเสี่ยงลดลง แต่หากพบว่าผลการตรวจซ้ำปกติให้จัดเป็นกลุ่มเฝ้าระวังที่จำเป็นต้องดูแลอย่างใกล้ชิด	- ภายในพื้นที่โครงการ	- ตลอดช่วงดำเนินการ	- บริษัท รวมเกษตรกรอุตสาหกรรม จำกัด

บริษัท รวมเกษตรกรอุตสาหกรรม จำกัด MITRPHOL

บริษัท คอนซัลแทนท์ ออฟ เทคโนโลยี จำกัด
CONSULTANTS OF TECHNOLOGY CO., LTD.

ธันวาคม 2557

.....
(นายรัชชัย ศรีสวน)
บริษัท รวมเกษตรกรอุตสาหกรรม จำกัด

.....
(นายสมคิด พุ่มฉัตร)
ผู้ชำนาญการ

ตารางที่ 2 (ต่อ)

ผลกระทบสิ่งแวดล้อม	มาตรการป้องกันและแก้ไขผลกระทบสิ่งแวดล้อม	สถานที่ดำเนินการ	ระยะเวลาดำเนินการ	ผู้รับผิดชอบ
	- กรณีประชาชนเกิดสภาวการณ์เจ็บป่วยและผลการสืบสวนพบว่ามาจากกิจกรรมการดำเนินงานของโครงการ โครงการจะต้องให้ความรับผิดชอบตามข้อกฎหมายที่เกี่ยวข้องทุกประการ	- ภายในพื้นที่โครงการ	- ตลอดช่วงดำเนินการ	- บริษัท รวมเกษตรกรอุตสาหกรรม จำกัด
	- บันทึกสถิติการเกิดอุบัติเหตุ สาเหตุ การดำเนินการแก้ไขในแต่ละกรณีของอุบัติเหตุ	- ภายในพื้นที่โครงการ	- ตลอดช่วงดำเนินการ	- บริษัท รวมเกษตรกรอุตสาหกรรม จำกัด
	- จัดกิจกรรมส่งเสริมความปลอดภัยในการปฏิบัติงาน อาทิ จัดทำโปสเตอร์ข้อมูลข่าวสารด้านความปลอดภัย เป็นต้น	- ภายในพื้นที่โครงการ	- ตลอดช่วงดำเนินการ	- บริษัท รวมเกษตรกรอุตสาหกรรม จำกัด
11. พื้นที่สีเขียว	- ภายหลังขยายกำลังการผลิตโครงการจัดให้มีพื้นที่สีเขียว คิดเป็นพื้นที่รวมประมาณ 212,347.31 ตารางเมตร (132.72 ไร่) หรือคิดเป็นร้อยละ 8.93 ของพื้นที่โครงการทั้งหมด (รูปที่ 4) โดยเลือกปลูกไม้พุ่มทรงสูงสลับไม้ยืนต้นที่ผลัดใบยาก เช่น ยูคาลิปตัส สนประดิพัทธ์ ช่อยและตะโก เป็นต้น เพื่อป้องกันผลกระทบด้านฝุ่นละอองที่เกิดจากการผลัดใบของต้นไม้	- ภายในพื้นที่โครงการ	- ตลอดช่วงดำเนินการ	- บริษัท รวมเกษตรกรอุตสาหกรรม จำกัด
	- จัดให้มีแปลงเพาะพันธุ์ต้นไม้หรือเรือนเพาะชำต้นไม้ภายในพื้นที่โครงการและในกรณีต้นไม้ในพื้นที่สีเขียวตายต้องปลูกทดแทนภายใน 30 วัน และมีการบำรุงรักษาให้มีอัตราการเจริญเติบโตที่รวดเร็ว เพื่อให้สามารถใช้ประโยชน์ในการป้องกันลมและลดฝุ่นละออง	- ภายในพื้นที่โครงการ	- ตลอดช่วงดำเนินการ	- บริษัท รวมเกษตรกรอุตสาหกรรม จำกัด

MITRPHOL

.....

(นายรัชชัย ศรีสวน)

บริษัท รวมเกษตรกรอุตสาหกรรม จำกัด

ธันวาคม 2557

บริษัท คอนซัลแทนท์ ออฟ เทคโนโลยี จำกัด
CONSULTANTS OF TECHNOLOGY CO., LTD.

.....

(นายสมคิด พุ่มฉัตร)

ผู้ชำนาญการ

ตารางที่ 2 (ต่อ)

ผลกระทบสิ่งแวดล้อม	มาตรการป้องกันและแก้ไขผลกระทบสิ่งแวดล้อม	สถานที่ดำเนินการ	ระยะเวลาดำเนินการ	ผู้รับผิดชอบ
12. มาตรการด้านสุขภาพและอนามัยสิ่งแวดล้อม				
12.1 มาตรการด้านระบบบริการสุขภาพ	- แจ้งจำนวนและช่วงอายุประชากรภายในพื้นที่โครงการให้กับหน่วยงานด้านสุขภาพทราบเพื่อใช้ในการวางแผนปฏิบัติงานด้านสุขภาพ	- ภายในพื้นที่โครงการและพื้นที่โดยรอบ	- ตลอดช่วงดำเนินการ	- บริษัท รวมเกษตรกรอุตสาหกรรม จำกัด
	- ให้การสนับสนุนสำนักงานทรัพยากรธรรมชาติและสิ่งแวดล้อมหรือคณะกรรมการรักษ์สิ่งแวดล้อมท้องถิ่นในการจัดให้มีอาสาสมัครด้านสิ่งแวดล้อมและสุขภาพในการช่วยติดตามตรวจสอบและเฝ้าระวังปัญหาด้านสิ่งแวดล้อมและสุขภาพ	- ภายในพื้นที่โครงการและพื้นที่โดยรอบ	- ตลอดช่วงดำเนินการ	- บริษัท รวมเกษตรกรอุตสาหกรรม จำกัด
	- ทำการทบทวนและให้การสนับสนุนงบประมาณหน่วยงานที่เกี่ยวข้องระดับอำเภอขึ้นไปในการศึกษาและเฝ้าระวังผลกระทบด้านสิ่งแวดล้อมและสุขภาพอย่างน้อยทุก 5 ปี	- ภายในพื้นที่โครงการและพื้นที่โดยรอบ	- ตลอดช่วงดำเนินการ	- บริษัท รวมเกษตรกรอุตสาหกรรม จำกัด
	- ในกรณีประชาชนเกิดสภาวการณ์เจ็บป่วยและผลการสอบสวนสืบสวนพบว่ามาจากกิจกรรมการดำเนินงานของโครงการ ทางโครงการจะต้องให้ความรับผิดชอบตามข้อกฎหมายที่เกี่ยวข้องทุกประการ	- ภายในพื้นที่โครงการและพื้นที่โดยรอบ	- ตลอดช่วงดำเนินการ	- บริษัท รวมเกษตรกรอุตสาหกรรม จำกัด
	- ให้การสนับสนุนโครงการหน่วยแพทย์เคลื่อนที่สำหรับหน่วยงานด้านสุขภาพระดับอำเภอขึ้นไปออกตรวจสุขภาพชุมชนรอบโครงการ	- ภายในพื้นที่โครงการและพื้นที่โดยรอบ	- อย่างน้อยปีละ 1 ครั้ง ตลอดช่วงดำเนินการ	- บริษัท รวมเกษตรกรอุตสาหกรรม จำกัด
	- ประสานความร่วมมือกับหน่วยงานด้านสุขภาพในพื้นที่ในการสร้างเครือข่ายการดูแลและเฝ้าระวังภาวะสุขภาพของชุมชน	- ภายในพื้นที่โครงการและพื้นที่โดยรอบ	- ตลอดช่วงดำเนินการ	- บริษัท รวมเกษตรกรอุตสาหกรรม จำกัด
	- ให้ความร่วมมือโรงพยาบาลส่งเสริมสุขภาพและอาสาสมัครสาธารณสุขประจำหมู่บ้านในพื้นที่ในการจัดกิจกรรมส่งเสริมและป้องกันสุขภาพของพนักงานในโรงงาน ประชาชน (ทั่วไปและกลุ่มไวรับ)	- ภายในพื้นที่โครงการและพื้นที่โดยรอบ	- ตลอดช่วงดำเนินการ	- บริษัท รวมเกษตรกรอุตสาหกรรม จำกัด
	- สนับสนุนและสร้างโครงการร่วมกับชุมชนที่เน้นสร้างเสริมสุขภาพ กิจกรรมนันทนาการเพื่อคนในชุมชน	- ภายในพื้นที่โครงการและพื้นที่โดยรอบ	- ตลอดช่วงดำเนินการ	- บริษัท รวมเกษตรกรอุตสาหกรรม จำกัด

บริษัท คอนซัลแทนท์ ออฟ เทคโนโลยี จำกัด
CONSULTANTS OF TECHNOLOGY CO., LTD.

ธันวาคม 2557

(นายรัชชัย ศรีสวน)
บริษัท รวมเกษตรกรอุตสาหกรรม จำกัด

(นายสมคิด พุ่มฉัตร)
ผู้ชำนาญการ

ตารางที่ 2 (ต่อ)

ผลกระทบสิ่งแวดล้อม	มาตรการป้องกันและแก้ไขผลกระทบสิ่งแวดล้อม	สถานที่ดำเนินการ	ระยะเวลาดำเนินการ	ผู้รับผิดชอบ
	- ให้การสนับสนุนงบประมาณภาครัฐในระดับอำเภอขึ้นไปในการจัดหาอุปกรณ์ทางการแพทย์และวัสดุครุภัณฑ์ในงานสาธารณสุข	- ภายในพื้นที่โครงการและพื้นที่โดยรอบ	- ตลอดช่วงดำเนินการ	- บริษัท รวมเกษตรกรอุตสาหกรรม จำกัด
	- ให้การสนับสนุนบุคลากรด้านสุขภาพในการศึกษาดูงานในประเทศเพื่อเพิ่มศักยภาพในการทำงาน	- ภายในพื้นที่โครงการและพื้นที่โดยรอบ	- ตลอดช่วงดำเนินการ	- บริษัท รวมเกษตรกรอุตสาหกรรม จำกัด
12.2 มาตรการด้านอนามัยสิ่งแวดล้อม	- ให้ความร่วมมือกับเจ้าพนักงานด้านสุขภาพในการป้องกันและทำลายแหล่งเพาะพันธุ์ของเชื้อโรค เช่น ยุง สัตว์พาหะนำโรค	- ภายในพื้นที่โครงการและพื้นที่โดยรอบ	- ตลอดช่วงดำเนินการ	- บริษัท รวมเกษตรกรอุตสาหกรรม จำกัด
12.2.1 ฝุ่นละออง	- ประสานงานกับหน่วยงานสาธารณสุขเพื่อเฝ้าระวังโรคที่เกี่ยวข้องกับฝุ่นละออง เช่น โรคระบบทางเดินหายใจ ผิวหนัง ภูมิแพ้	- ภายในพื้นที่โครงการและพื้นที่โดยรอบ	- ตลอดช่วงดำเนินการ	- บริษัท รวมเกษตรกรอุตสาหกรรม จำกัด
	- เผยแพร่และให้ความรู้เกี่ยวกับผลการตรวจสอบคุณภาพน้ำฝนให้แก่ชุมชนทราบ พร้อมทั้งแนะนำการปฏิบัติตนในกรณีที่พบว่าคุณภาพน้ำฝนมีความผิดปกติหรือเสี่ยงต่อสุขภาพของชุมชน	- ภายในพื้นที่โครงการและพื้นที่โดยรอบ	- ตลอดช่วงดำเนินการ	- บริษัท รวมเกษตรกรอุตสาหกรรม จำกัด
	- ให้การสนับสนุนองค์การปกครองส่วนท้องถิ่นในการจัดหาน้ำสะอาดให้กับชุมชน	- ภายในพื้นที่โครงการและพื้นที่โดยรอบ	- ตลอดช่วงดำเนินการ	- บริษัท รวมเกษตรกรอุตสาหกรรม จำกัด
12.2.2 กลิ่นรบกวน	- ให้ความรู้ความเข้าใจแก่ชุมชน เกี่ยวกับกลิ่นที่เกิดขึ้นในพื้นที่และสามารถแยกกลิ่นได้เพื่อลดความวิตกกังวล	- ภายในพื้นที่โครงการและพื้นที่โดยรอบ	- ตลอดช่วงดำเนินการ	- บริษัท รวมเกษตรกรอุตสาหกรรม จำกัด
	- ให้ชุมชนมีส่วนร่วมในการเฝ้าระวังกลิ่นและแจ้งผลกระทบให้กับโครงการ	- ภายในพื้นที่โครงการและพื้นที่โดยรอบ	- ตลอดช่วงดำเนินการ	- บริษัท รวมเกษตรกรอุตสาหกรรม จำกัด

บริษัท รวมเกษตรกรอุตสาหกรรม จำกัด MITRPHOL

บริษัท คอนซัลแทนท์ ออฟ เทคโนโลยี จำกัด
CONSULTANTS OF TECHNOLOGY CO., LTD.

ธันวาคม 2557

(นายรัชชัย ศรีสวน)
บริษัท รวมเกษตรกรอุตสาหกรรม จำกัด

(นายสมคิด พุ่มฉัตร)
ผู้ชำนาญการ

ตารางที่ 2 (ต่อ)

ผลกระทบสิ่งแวดล้อม	มาตรการป้องกันและแก้ไขผลกระทบสิ่งแวดล้อม	สถานที่ดำเนินการ	ระยะเวลาดำเนินการ	ผู้รับผิดชอบ
12.2.3 เสียงดัง	- รณรงค์ให้พนักงานขับรถลดความเร็ว เมื่อขับขี่ยานพาหนะผ่านย่านที่พักอาศัย โรงเรียน ศาสนสถาน โรงพยาบาล สวนสาธารณะหรือชุมชน	- ภายในพื้นที่โครงการและพื้นที่โดยรอบ	- ตลอดช่วงดำเนินการ	- บริษัท รวมเกษตรกรอุตสาหกรรม จำกัด
12.2.4 การจัดการน้ำทิ้งของโครงการ	- มีหน่วยงานด้านมวลชนสัมพันธ์ประสานงานชุมชนที่อยู่ในพื้นที่เพื่อรับเรื่องเหตุรำคาญ เช่น ชุมชนโดยรอบโครงการ ชุมชนใกล้เคียงกับพื้นที่แปลงปลูกอ้อยของโรงงาน	- ภายในพื้นที่โครงการและพื้นที่โดยรอบ	- ตลอดช่วงดำเนินการ	- บริษัท รวมเกษตรกรอุตสาหกรรม จำกัด
12.2.5 การจัดการกากของเสีย	- สนับสนุนกิจกรรมด้านการลด คัดแยกขยะของโรงงาน โรงเรียน และชุมชน	- ภายในพื้นที่โครงการและพื้นที่โดยรอบ	- ตลอดช่วงดำเนินการ	- บริษัท รวมเกษตรกรอุตสาหกรรม จำกัด

บริษัท รวมเกษตรกรอุตสาหกรรม จำกัด MITRPHOL

.....

(นายรัชชัย ศรีสวน)

บริษัท รวมเกษตรกรอุตสาหกรรม จำกัด

ธันวาคม 2557

บริษัท คอนซัลแทนท์ ออฟ เทคโนโลยี จำกัด
CONSULTANTS OF TECHNOLOGY CO., LTD.

.....

(นายสมคิด พุ่มฉัตร)

ผู้ชำนาญการ

ตารางที่ 3

มาตรการติดตามตรวจสอบผลกระทบสิ่งแวดล้อม ช่วงก่อสร้าง

โครงการโรงงานผลิตน้ำตาลทราย ของบริษัท รวมเกษตรกรอุตสาหกรรม จำกัด

มาตรการติดตามตรวจสอบ ผลกระทบสิ่งแวดล้อม	สถานที่ดำเนินการ	ระยะเวลา/ความถี่	ผู้รับผิดชอบ
1. คุณภาพอากาศในบรรยากาศทั่วไป ทำการตรวจวัดคุณภาพอากาศทั่วไปโดยดัชนีในการตรวจวัดประกอบด้วย - ฝุ่นละอองรวม (TSP) เฉลี่ย 24 ชั่วโมง - ฝุ่นละอองเล็กกว่า 10 ไมครอน (PM-10) เฉลี่ย 24 ชั่วโมง - ทิศทางลมและความเร็วลม	- จุดตรวจวัด 3 จุด (รูปที่ 5) ได้แก่ * บ้านโคกสะอาด * บ้านแซงวัวซน * บริเวณพื้นที่โครงการ (สำหรับทิศทางลมและความเร็วลม ทำการตรวจวัด 1 จุดที่บริเวณพื้นที่โครงการ)	- ปีละ 2 ครั้ง/ครั้งละ 7 วันต่อเนื่องในช่วงการปรับพื้นที่เพื่อการก่อสร้าง	- บริษัท รวมเกษตรกรอุตสาหกรรม จำกัด จัดจ้างหน่วยงานภายนอก ซึ่งได้รับการรับรองจากกรมโรงงานอุตสาหกรรม เป็นผู้ดำเนินการ

.....

(นายรัชชัย ศรีสวน)

บริษัท รวมเกษตรกรอุตสาหกรรม จำกัด

ธันวาคม 2557

บริษัท คอนซัลแทนท์ ออฟ เทคโนโลยี จำกัด
CONSULTANTS OF TECHNOLOGY CO., LTD.

.....

(นายสมคิด พุ่มฉัตร)

ผู้ชำนาญการ

ตารางที่ 3 (ต่อ)

มาตรการติดตามตรวจสอบผลกระทบสิ่งแวดล้อม	สถานที่ดำเนินการ	ระยะเวลา/ความถี่	ผู้รับผิดชอบ
2. ระดับเสียงในบรรยากาศทั่วไป ทำการตรวจวัดระดับเสียงในบรรยากาศทั่วไป โดยดัชนีในการตรวจวัดประกอบด้วย - Leq-24 ชม. - L_{90} - L_{max} - เสียงรบกวน	- จุดตรวจวัด 6 จุด (รูปที่ 5) ได้แก่ * บ้านโคกสะอาด * บ้านแซงวัวซน * ริมรั้วโรงงานด้านทิศเหนือ * ริมรั้วโรงงานด้านทิศใต้ * ริมรั้วโรงงานด้านทิศตะวันออก * ริมรั้วโรงงานด้านทิศตะวันตก	- ปีละ 2 ครั้ง/ครั้งละ 7 วันต่อเนื่อง	- บริษัท รวมเกษตรกรอุตสาหกรรม จำกัด จัดจ้างหน่วยงานภายนอก ซึ่งได้รับการรับรองจากกรมโรงงานอุตสาหกรรม เป็นผู้ดำเนินการ
3. อาชีวอนามัยและความปลอดภัย บันทึกสถิติการเกิดอุบัติเหตุ ได้แก่ * สาเหตุ * ผลต่อสุขภาพพนักงาน * ความเสียหาย/สูญเสีย * การแก้ไขปัญหา	- ภายในพื้นที่โครงการ	- ทุกครั้งที่มีอุบัติเหตุ	- บริษัท รวมเกษตรกรอุตสาหกรรม จำกัด ควบคุมให้ผู้รับเหมาดำเนินการ

บริษัท รวมเกษตรกรอุตสาหกรรม จำกัด MITRPHOL

บริษัท คอนซัลแทนท์ ออฟ เทคโนโลยี จำกัด
CONSULTANTS OF TECHNOLOGY CO., LTD.

ธันวาคม 2557

.....
(นายรัชชัย ศรีสวน)
บริษัท รวมเกษตรกรอุตสาหกรรม จำกัด

.....
(นายสมคิด พุ่มฉัตร)
ผู้ชำนาญการ

ตารางที่ 4

มาตรการติดตามตรวจสอบผลกระทบสิ่งแวดล้อม ช่วงดำเนินการ

โครงการโรงงานผลิตน้ำตาลทราย ของบริษัท รวมเกษตรกรอุตสาหกรรม จำกัด

มาตรการติดตามตรวจสอบ ผลกระทบสิ่งแวดล้อม	สถานที่ดำเนินการ	ระยะเวลา/ความถี่	ผู้รับผิดชอบ
1. คุณภาพอากาศ 1.1 คุณภาพอากาศในบรรยากาศทั่วไป ทำการตรวจวัดคุณภาพอากาศทั่วไปโดยดัชนีในการตรวจวัดประกอบด้วย - ฝุ่นละอองรวม (TSP) เฉลี่ย 24 ชั่วโมง - ฝุ่นละอองเล็กกว่า 10 ไมครอน (PM-10) เฉลี่ย 24 ชั่วโมง - ก๊าซไนโตรเจนไดออกไซด์ (NO_2) เฉลี่ย 1 ชั่วโมง - ก๊าซซัลเฟอร์ไดออกไซด์ (SO_2) เฉลี่ย 1 ชั่วโมง - ทิศทางลมและความเร็วลม ในการติดตั้งเครื่องวัดคุณภาพอากาศให้พิจารณาติดตั้งให้ห่างจากแหล่งกำเนิดมลพิษทางอากาศอื่น เช่น ถนน	- จุดตรวจวัด 3 จุด (รูปที่ 6) ได้แก่ * บ้านโคกสะอาด * บ้านแซงวัวซน * บริเวณพื้นที่โครงการ (สำหรับทิศทางลมและความเร็วลม ทำการตรวจวัด 1 จุดที่บริเวณพื้นที่โครงการ)	- ปีละ 2 ครั้ง/ครั้งละ 7 วันต่อเนื่องโดยตรวจวัดในเดือนมกราคม 1 ครั้ง และเดือนกันยายน 1 ครั้ง	- บริษัท รวมเกษตรกรอุตสาหกรรม จำกัด จัดจ้างหน่วยงานภายนอก ซึ่งได้รับการรับรองจากกรมโรงงานอุตสาหกรรม เป็นผู้ดำเนินการ

MITRPHOL

บริษัท คอนซัลแทนท์ ออฟ เทคโนโลยี จำกัด
CONSULTANTS OF TECHNOLOGY CO., LTD.

ธันวาคม 2557

.....
(นายรัชชัย ศรีสวน)
บริษัท รวมเกษตรกรอุตสาหกรรม จำกัด

.....
(นายสมคิด พุ่มฉัตร)
ผู้ชำนาญการ

ตารางที่ 4 (ต่อ)

มาตรการติดตามตรวจสอบผลกระทบสิ่งแวดล้อม	สถานที่ดำเนินการ	ระยะเวลา/ความถี่	ผู้รับผิดชอบ
เป็นต้น และหลีกเลี่ยงการตรวจวัดในช่วงเวลาที่มีกิจกรรมซึ่งมีอิทธิพลต่อผลการตรวจวัด เช่น กิจกรรมการเผาทางการเกษตร			
1.2 กลิ่น ทำการตรวจวัดค่าความเข้มข้นของ H_2S	- บริเวณที่ห่างจากรั้วโรงงาน 1 เมตร ในตำแหน่งใต้ทิศทางลมที่พัดผ่านโรงงาน	- ปีละ 1 ครั้งในช่วงฤดูหีบอ้อย	- บริษัท รวมเกษตรกรอุตสาหกรรม จำกัด จัดจ้างหน่วยงานภายนอก ซึ่งได้รับการรับรองจากกรมโรงงานอุตสาหกรรมเป็นผู้ดำเนินการ
2. คุณภาพน้ำ 2.1 น้ำผิวดิน ทำการเก็บตัวอย่างและตรวจวิเคราะห์คุณภาพน้ำในลำน้ำเชิญ โดยมีดัชนีในการตรวจวัดดังนี้ - อุณหภูมิ (Temperature) - ความเป็นกรดด่าง (pH)	- จุดตรวจวัด 3 จุด (รูปที่ 6) ได้แก่ * บริเวณเหนือจุดผันน้ำของโครงการประมาณ 500 เมตร * บริเวณจุดผันน้ำของโครงการ	- ตรวจวัด 2 ครั้ง/ปี (ในฤดูฝนและฤดูแล้ง)	- บริษัท รวมเกษตรกรอุตสาหกรรม จำกัด จัดจ้างหน่วยงานภายนอก ซึ่งได้รับการรับรองจากกรมโรงงานอุตสาหกรรมเป็นผู้ดำเนินการ

บริษัท รวมเกษตรกรอุตสาหกรรม จำกัด MITRPHOL

บริษัท คอนซัลแทนท์ ออฟ เทคโนโลยี จำกัด
CONSULTANTS OF TECHNOLOGY CO., LTD.

ธันวาคม 2557

(นายรัชชัย ศรีสวน)
บริษัท รวมเกษตรกรอุตสาหกรรม จำกัด

(นายสมคิด พุ่มฉัตร)
ผู้ชำนาญการ

ตารางที่ 4 (ต่อ)

มาตรการติดตามตรวจสอบผลกระทบสิ่งแวดล้อม	สถานที่ดำเนินการ	ระยะเวลา/ความถี่	ผู้รับผิดชอบ
- ดีโอ (DO) - บีโอดี (BOD) - ไนเตรต-ไนโตรเจน (Nitrate-Nitrogen) - ฟอสเฟต (Phosphate) - แอมโมเนีย-ไนโตรเจน (Ammonia-Nitrogen)	* บริเวณท้ายจุดผันน้ำของโครงการ ประมาณ 500 เมตร		
2.2 ระบบบำบัดน้ำเสีย (1) ระบบบำบัดน้ำเสียจากกระบวนการผลิตและระบบสนับสนุนการผลิต ทำการตรวจวัดลักษณะสมบัติน้ำเสียก่อนและหลังผ่านการบำบัด โดยมีดัชนีในการตรวจวัด ดังนี้ - ความเป็นกรด-ด่าง (pH) - อุณหภูมิ (Temperature) - บีโอดี (BOD) - ซีโอดี (COD) - ของแข็งละลายน้ำทั้งหมด (TDS)	- จุดตรวจวัด 2 จุด ได้แก่ * บ่อพักน้ำเสียรวมก่อนส่งไปยังบ่อบำบัดน้ำเสียบ่อที่ 1 * บ่อพักน้ำทิ้งสุดท้าย	- เดือนละ 1 ครั้ง	- บริษัท รวมเกษตรกรอุตสาหกรรม จำกัด จัดจ้างหน่วยงานภายนอก ซึ่งได้รับการรับรองจากกรมโรงงานอุตสาหกรรม เป็นผู้ดำเนินการ

บริษัท รวมเกษตรกรอุตสาหกรรม จำกัด MITRPHOL

บริษัท คอนซัลแทนท์ ออฟ เทคโนโลยี จำกัด
CONSULTANTS OF TECHNOLOGY CO., LTD.

ธันวาคม 2557

.....
(นายรัชชัย ศรีสวน)
บริษัท รวมเกษตรกรอุตสาหกรรม จำกัด

.....
(นายสมคิด พุ่มฉัตร)
ผู้ชำนาญการ

ตารางที่ 4 (ต่อ)

มาตรการติดตามตรวจสอบผลกระทบสิ่งแวดล้อม	สถานที่ดำเนินการ	ระยะเวลา/ความถี่	ผู้รับผิดชอบ
- น้ำมันและไขมัน (Oil & Grease) - ทีเคเอ็น (TKN)			
(2) ระบบ Wetland แห่งที่ 1 (รับน้ำจากน้ำคอนเดนเสทและน้ำจาก Cooling Tower) ทำการตรวจวัดลักษณะสมบัติน้ำเสียก่อนและหลังผ่านการบำบัด โดยมีดัชนีในการตรวจวัด ดังนี้ - ความเป็นกรด-ด่าง (pH) - บีโอดี (BOD) - ของแข็งละลายทั้งหมด (TDS) - น้ำมันและไขมัน (Oil & Grease) - ทีเคเอ็น (TKN)	- จุดตรวจวัด 2 จุด ได้แก่ * บ่อพักน้ำก่อนเข้าระบบ * บ่อพักน้ำทิ้งสุดท้าย	- เดือนละ 1 ครั้ง	- บริษัท รวมเกษตรกรอุตสาหกรรม จำกัด จัดจ้างหน่วยงานภายนอก ซึ่งได้รับการรับรองจากกรมโรงงานอุตสาหกรรม เป็นผู้ดำเนินการ

บริษัท รวมเกษตรกรอุตสาหกรรม จำกัด MITRPHOL UNITED FARMER INDUSTRY CO., LTD.

.....

(นายรัชชัย ศรีสวน)

บริษัท รวมเกษตรกรอุตสาหกรรม จำกัด

ธันวาคม 2557

บริษัท คอนซัลแทนท์ ออฟ เทคโนโลยี จำกัด
CONSULTANTS OF TECHNOLOGY CO., LTD.

.....

(นายสมคิด พุ่มฉัตร)

ผู้ชำนาญการ

ตารางที่ 4 (ต่อ)

มาตรการติดตามตรวจสอบผลกระทบสิ่งแวดล้อม	สถานที่ดำเนินการ	ระยะเวลา/ความถี่	ผู้รับผิดชอบ
(3) ระบบ Wetland แห่งที่ 2 (รับน้ำทิ้งจากถังบำบัดน้ำเสียสำเร็จรูปของบ้านพักพนักงาน (ภูสะเภา)) ทำการตรวจวัดลักษณะสมบัติน้ำเสียก่อนและหลังผ่านการบำบัด โดยมีดัชนีในการตรวจวัด ดังนี้ - ความเป็นกรด-ด่าง (pH) - บีโอดี (BOD) - ของแข็งละลายทั้งหมด (TDS) - น้ำมันและไขมัน (Oil & Grease) - ทีเคเอ็น (TKN)	- จุดตรวจวัด 2 จุด ได้แก่ * บ่อพักน้ำก่อนเข้าระบบ * บ่อพักน้ำทิ้งสุดท้าย	- เดือนละ 1 ครั้ง	- บริษัท รวมเกษตรกรอุตสาหกรรม จำกัด จัดจ้างหน่วยงานภายนอก ซึ่งได้รับการรับรองจากกรมโรงงานอุตสาหกรรม เป็นผู้ดำเนินการ
(4) ระบบ Wetland แห่งที่ 3 (รับน้ำทิ้งจากถังบำบัดน้ำเสียสำเร็จรูปของบ้านพักพนักงาน (ผู้บริหาร)) ทำการตรวจวัดลักษณะสมบัติน้ำเสียก่อนและหลังผ่านการบำบัด โดยมีดัชนีในการตรวจวัด ดังนี้ - ความเป็นกรด-ด่าง (pH) - บีโอดี (BOD) - ของแข็งละลายทั้งหมด (TDS)	- จุดตรวจวัด 2 จุด ได้แก่ * บ่อพักน้ำก่อนเข้าระบบ * บ่อพักน้ำทิ้งสุดท้าย	- เดือนละ 1 ครั้ง	- บริษัท รวมเกษตรกรอุตสาหกรรม จำกัด จัดจ้างหน่วยงานภายนอก ซึ่งได้รับการรับรองจากกรมโรงงานอุตสาหกรรม เป็นผู้ดำเนินการ

MITRPHOL

บริษัท คอนซัลแทนท์ ออฟ เทคโนโลยี จำกัด
CONSULTANTS OF TECHNOLOGY CO., LTD.

ธันวาคม 2557

.....
(นายรัชชัย ศรีสวน)
บริษัท รวมเกษตรกรอุตสาหกรรม จำกัด

.....
(นายสมคิด พุ่มฉัตร)
ผู้ชำนาญการ

ตารางที่ 4 (ต่อ)

มาตรการติดตามตรวจสอบผลกระทบสิ่งแวดล้อม	สถานที่ดำเนินการ	ระยะเวลา/ความถี่	ผู้รับผิดชอบ
- น้ำมันและไขมัน (Oil & Grease) - ทีเคเอ็น (TKN)			
(5) ระบบบำบัดน้ำชะขยะจากหลุมฝังกลบขยะ ทำการตรวจวัดลักษณะสมบัติน้ำเสียก่อนและหลังผ่านการบำบัด โดยมีดัชนีในการตรวจวัด ดังนี้ - ความเป็นกรด-ด่าง (pH) - ของแข็งละลายทั้งหมด (TDS) - สารแขวนลอย (SS) - โลหะหนัก ได้แก่ ปรอท (Hg) เซเลเนียม (Se) แคดเมียม (Cd) ตะกั่ว (Pb) อาร์เซนิค (As) โครเมียม (Cr, Cr^{6+}, Cr^{3+}) บาเรียม (Ba) นิกเกิล (Ni) ทองแดง (Cu) สังกะสี (Zn) และแมงกานีส (Mn)	- จุดตรวจวัด 2 จุด ได้แก่ * บ่อพักน้ำก่อนเข้าระบบ * บ่อพักน้ำทิ้งสุดท้าย	- ทุก 6 เดือน	- บริษัท รวมเกษตรกรอุตสาหกรรม จำกัด จัดจ้างหน่วยงานภายนอก ซึ่งได้รับการรับรองจากกรมโรงงานอุตสาหกรรม เป็นผู้ดำเนินการ

MITRPHOL

.....

(นายรัชชัย ศรีสวน)

บริษัท รวมเกษตรกรอุตสาหกรรม จำกัด

ธันวาคม 2557

บริษัท คอนซัลแทนท์ ออฟ เทคโนโลยี จำกัด
CONSULTANTS OF TECHNOLOGY CO., LTD.

.....

(นายสมคิด พุ่มฉัตร)

ผู้ชำนาญการ

ตารางที่ 4 (ต่อ)

มาตรการติดตามตรวจสอบผลกระทบสิ่งแวดล้อม	สถานที่ดำเนินการ	ระยะเวลา/ความถี่	ผู้รับผิดชอบ
- ซัลไฟด์ (Sulfide) - ไซยาไนด์ (Cyanide) - ฟอร์มัลดีไฮด์ (Fomaldehyde) - สารประกอบฟีนอล (Phenol) - คลอรีนอิสระ (Chlorine) - เพสติไซด์ (Pesticide) - อุณหภูมิ (Temperature) - สี (Color) - กลิ่น (Odor) - น้ำมันและไขมัน (Oil & Grease) - บีโอดี (BOD) - ทีเคเอ็น (TKN) - ซีโอดี (COD)			

บริษัท รวมเกษตรกรอุตสาหกรรม จำกัด MITRPHOL

.....

(นายรัชชัย ศรีสวน)

บริษัท รวมเกษตรกรอุตสาหกรรม จำกัด

ธันวาคม 2557

บริษัท คอนซัลแทนท์ ออฟ เทคโนโลยี จำกัด
CONSULTANTS OF TECHNOLOGY CO., LTD.

.....

(นายสมคิด พุ่มฉัตร)

ผู้ชำนาญการ

ตารางที่ 4 (ต่อ)

มาตรการติดตามตรวจสอบผลกระทบสิ่งแวดล้อม	สถานที่ดำเนินการ	ระยะเวลา/ความถี่	ผู้รับผิดชอบ
2.3 ตรวจสอบคุณภาพน้ำฝน			
- ตรวจสอบภาวะการเกิดฝนกรดเบื้องต้นโดยใช้ pH meter ในการตรวจวัด ซึ่งสามารถสุ่มตรวจได้โดยเจ้าหน้าที่สิ่งแวดล้อมของโครงการภายหลังการเกิดฝนตกจากภาชนะจัดเก็บของชุมชนที่อยู่โดยรอบพื้นที่โครงการ ในรัศมี 5 กิโลเมตร และบริเวณพื้นที่โครงการ โดยเก็บในแบบบันทึกข้อมูลที่จัดทำขึ้นโดยเฉพาะ เดือนละ 1 ครั้ง ในช่วงฤดูฝน	- จุดตรวจวัด 3 จุด ได้แก่ * บริเวณพื้นที่โครงการ * โรงเรียนบ้านหนองปลา * บ้านแซงวัวซน	- เดือนละ 1 ครั้ง ในช่วงฤดูฝน (เดือนกรกฎาคม-เดือนตุลาคม) และเดือนที่มีฝนตกในช่วงฤดูหีบอ้อย (นอกฤดูฝน)	- บริษัท รวมเกษตรกรอุตสาหกรรม จำกัด
- เก็บตัวอย่างน้ำฝน เพื่อส่งตรวจวิเคราะห์ยังห้องปฏิบัติการ โดยดัชนีที่ทำการตรวจวัดประกอบด้วย ความเป็นกรด-ด่าง ซัลเฟต ไนเตรตและของแข็งแขวนลอย	- จุดตรวจวัด 3 จุด ได้แก่ * บริเวณพื้นที่โครงการ * โรงเรียนบ้านหนองปลา * บ้านแซงวัวซน	- เดือนละ 1 ครั้ง ในช่วงฤดูฝน (เดือนกรกฎาคม-เดือนตุลาคม) และเดือนที่มีฝนตกในช่วงฤดูหีบอ้อย (นอกฤดูฝน)	- บริษัท รวมเกษตรกรอุตสาหกรรม จำกัด จัดจ้างหน่วยงานภายนอก ซึ่งได้รับการรับรองจากกรมโรงงานอุตสาหกรรม เป็นผู้ดำเนินการ

บริษัท รวมเกษตรกรอุตสาหกรรม จำกัด (มหาชน) MITRPHOL

บริษัท คอนซัลแทนท์ ออฟ เทคโนโลยี จำกัด
CONSULTANTS OF TECHNOLOGY CO., LTD.

ธันวาคม 2557

(นายรัชชัย ศรีสวน)
บริษัท รวมเกษตรกรอุตสาหกรรม จำกัด

(นายสมคิด พุ่มฉัตร)
ผู้ชำนาญการ

ตารางที่ 4 (ต่อ)

มาตรการติดตามตรวจสอบผลกระทบสิ่งแวดล้อม	สถานที่ดำเนินการ	ระยะเวลา/ความถี่	ผู้รับผิดชอบ
- เฝ้าระวังคุณภาพน้ำฝนในบริเวณพื้นที่โดยรอบโครงการอย่างต่อเนื่องโดยประสานงานกับทางโรงพยาบาลส่งเสริมสุขภาพในพื้นที่เพื่อให้สุขศึกษาแก่ชุมชนในการเตรียมความพร้อมและการดูแลรักษาความสะอาดภาชนะในการจัดเก็บน้ำฝนก่อนเข้าสู่ฤดูฝนเพื่อสามารถรองน้ำฝนที่สะอาดไว้ใช้ในครัวเรือนได้	- ชุมชนที่อยู่โดยรอบพื้นที่โครงการในรัศมี 5 กิโลเมตร	- ก่อนเข้าสู่ช่วงฤดูฝน	- บริษัท รวมเกษตรกรอุตสาหกรรม จำกัด
2.4 ตรวจสอบคุณภาพน้ำชะหลุมฝังกลบขยะมูลฝอย ทำการตรวจคุณภาพน้ำชะหลุมฝังกลบขยะมูลฝอย โดยมีดัชนีในการตรวจวัด ดังนี้ - ความเป็นกรด-ด่าง (pH) - ของแข็งละลายทั้งหมด (TDS) - ของแข็งแขวนลอย (SS) - โคลิฟอร์มแบคทีเรีย (Coliform Bacteria)	- บ่อสังเกตการณ์หลุมฝังกลบขยะมูลฝอย จำนวน 3 จุด * บริเวณทิศทางลาดเอียงลงของการไหลของน้ำใต้ดิน จำนวน 1 จุด * บริเวณทิศทางลาดเอียงขึ้นของการไหลของน้ำใต้ดิน จำนวน 2 จุด	- เดือนละ 1 ครั้ง	- บริษัท รวมเกษตรกรอุตสาหกรรม จำกัด จัดจ้างหน่วยงานภายนอก ซึ่งได้รับการรับรองจากกรมโรงงานอุตสาหกรรม เป็นผู้ดำเนินการ

บริษัท รวมเกษตรกรอุตสาหกรรม จำกัด MITRPHOL

บริษัท คอนซัลแทนท์ ออฟ เทคโนโลยี จำกัด
CONSULTANTS OF TECHNOLOGY CO., LTD.

ธันวาคม 2557

(นายรัชชัย ศรีสวน)
บริษัท รวมเกษตรกรอุตสาหกรรม จำกัด

(นายสมคิด พุ่มฉัตร)
ผู้ชำนาญการ

ตารางที่ 4 (ต่อ)

มาตรการติดตามตรวจสอบผลกระทบสิ่งแวดล้อม	สถานที่ดำเนินการ	ระยะเวลา/ความถี่	ผู้รับผิดชอบ
- ตะกั่ว (Pb) - ปรอท (Hg) - นิกเกิล (Ni) - ทองแดง (Cu) - สารหนู (As)			
2.5 ตรวจสอบคุณภาพน้ำใต้ดิน โดยมีดัชนีในการตรวจวัด ดังนี้ - ความเป็นกรด-ด่าง (pH) - การนำไฟฟ้า (Conductivity) - ไนเตรท-ไนโตรเจน (Nitrate-Nitrogen)	- จุดตรวจวัด 5 จุด ได้แก่ * บริเวณโรงเรียนบ้านหนองปลา * โรงเรียนบ้านแซงวัวซน * บ้านภูดิน * บ้านหนองบัว * บ้านหนองตาไก้	- ช่วงฤดูฝน 1 ครั้ง และช่วงฤดูแล้ง 1 ครั้ง	- บริษัท รวมเกษตรกรอุตสาหกรรม จำกัด จัดจ้างหน่วยงานภายนอก ซึ่งได้รับการรับรองจากกรมโรงงานอุตสาหกรรม เป็นผู้ดำเนินการ

MITRPHOL

.....

(นายรัชชัย ศรีสวน)

บริษัท รวมเกษตรกรอุตสาหกรรม จำกัด

ธันวาคม 2557

บริษัท คอนซัลแทนท์ ออฟ เทคโนโลยี จำกัด
CONSULTANTS OF TECHNOLOGY CO., LTD.

.....

(นายสมคิด พุ่มฉัตร)

ผู้ชำนาญการ

ตารางที่ 4 (ต่อ)

มาตรการติดตามตรวจสอบผลกระทบสิ่งแวดล้อม	สถานที่ดำเนินการ	ระยะเวลา/ความถี่	ผู้รับผิดชอบ
3. ระดับเสียงในบรรยากาศทั่วไป ทำการตรวจวัดระดับเสียงในบรรยากาศทั่วไป โดยดัชนีในการตรวจวัดประกอบด้วย - Leq-24 ชม. - L_{90} - L_{max} - ระดับเสียงรบกวน	- จุดตรวจวัด 6 จุด ได้แก่ * ริมรั้วโรงงานด้านทิศเหนือ * ริมรั้วโรงงานด้านทิศใต้ * ริมรั้วโรงงานด้านทิศตะวันออก * ริมรั้วโรงงานด้านทิศตะวันตก * บ้านโคกสะอาด **(รูปที่ 6)** * บ้านแซงวัวชน **(รูปที่ 6)**	- ปีละ 2 ครั้ง/ครั้งละ 7 วันต่อเนื่องให้ครอบคลุมทั้งวันทำการและวันหยุดในช่วงฤดูหีบอ้อยและช่วงปิดหีบอ้อย	- บริษัท รวมเกษตรกรอุตสาหกรรม จำกัด จัดจ้างหน่วยงานภายนอก ซึ่งได้รับการรับรองจากกรมโรงงานอุตสาหกรรมเป็นผู้ดำเนินการ
4. การจัดการกากของเสีย - รวบรวมสถิติ ชนิด ปริมาณ ลักษณะสมบัติ และวิธีการจัดการกากของเสียในโรงงาน โดยจัดส่งเป็นรายงานประจำปีให้แก่สำนักงานนโยบายและแผนทรัพยากรธรรมชาติและสิ่งแวดล้อมและหน่วยงานที่เกี่ยวข้อง	- พื้นที่โครงการ	- ปีละ 1 ครั้ง	- บริษัท รวมเกษตรกรอุตสาหกรรม จำกัด

MITRPHOL

.....

(นายรัชชัย ศรีสวน)

บริษัท รวมเกษตรกรอุตสาหกรรม จำกัด

ธันวาคม 2557

บริษัท คอนซัลแทนท์ ออฟ เทคโนโลยี จำกัด
CONSULTANTS OF TECHNOLOGY CO., LTD.

.....

(นายสมคิด พุ่มฉัตร)

ผู้ชำนาญการ

ตารางที่ 4 (ต่อ)

มาตรการติดตามตรวจสอบผลกระทบสิ่งแวดล้อม	สถานที่ดำเนินการ	ระยะเวลา/ความถี่	ผู้รับผิดชอบ
- จัดทำรายงานสรุปชื่อเกษตรกร สถานที่ที่จะนำกากตะกอนหม้อกรองไปใช้ปรับปรุงดินและปริมาณที่นำกากตะกอนหม้อกรองไปใช้ปรับปรุงดิน	- พื้นที่โครงการ	- ปีละ 1 ครั้ง	- บริษัท รวมเกษตรกรอุตสาหกรรม จำกัด
5. ทรัพยากรชีวภาพในน้ำ ตรวจสอบแพลงก์ตอนพืช แพลงก์ตอนสัตว์ สัตว์หน้าดิน ปลาและวัชพืชน้ำ ในลำน้ำเชิญ	- จุดตรวจวัด 3 จุด (รูปที่ 6) ได้แก่ * บริเวณเหนือจุดผันน้ำของโครงการประมาณ 500 เมตร * บริเวณจุดผันน้ำของโครงการ * บริเวณท้ายจุดผันน้ำของโครงการประมาณ 500 เมตร	- ปีละ 2 ครั้ง ในช่วงเดียวกับการเก็บตัวอย่างน้ำผิวดิน	- บริษัท รวมเกษตรกรอุตสาหกรรม จำกัด จัดจ้างหน่วยงานภายนอก ซึ่งได้รับการรับรองจากกรมโรงงานอุตสาหกรรม เป็นผู้ดำเนินการ
6. อาชีวอนามัยและความปลอดภัย **6.1 การตรวจสุขภาพพนักงาน** ตรวจสุขภาพพนักงานใหม่และประจำปี ตามปัจจัยเสี่ยงในแต่ละกิจกรรมของโครงการ เพื่อประโยชน์ในการเฝ้าระวังสุขภาพของพนักงาน และลดความเสี่ยงของการเกิดโรคจากการทำงาน	- พนักงานประจำใหม่และพนักงานประจำทุกคน	- ก่อนเริ่มทำงานกับทางโครงการและตรวจประจำปีละ 1 ครั้ง	- บริษัท รวมเกษตรกรอุตสาหกรรม จำกัด จัดจ้างสถานพยาบาลเป็นผู้ดำเนินการ

MITRPHOL

บริษัท คอนซัลแทนท์ ออฟ เทคโนโลยี จำกัด
CONSULTANTS OF TECHNOLOGY CO., LTD.

ธันวาคม 2557

.....
(นายรัชชัย ศรีสวน)
บริษัท รวมเกษตรกรอุตสาหกรรม จำกัด

.....
(นายสมคิด พุ่มฉัตร)
ผู้ชำนาญการ

ตารางที่ 4 (ต่อ)

มาตรการติดตามตรวจสอบผลกระทบสิ่งแวดล้อม	สถานที่ดำเนินการ	ระยะเวลา/ความถี่	ผู้รับผิดชอบ
* ทำงานสัมผัสฝุ่นละออง : ตรวจสมรรถภาพปอด * ทำงานสัมผัสเสียงดัง : ตรวจสมรรถภาพการได้ยิน * ทำงานสัมผัสความร้อน : ตรวจการทำงานของไต (BUN) * ทำงานห้องปฏิบัติการทดสอบความหวานของอ้อย : ตรวจวัดปริมาณตะกั่วในเลือด * ทำงานที่ต้องใช้สายตาเพ่งนานและงานละเอียด : ตรวจสมรรถภาพการมองเห็น ทั้งนี้รายละเอียดของการตรวจให้อยู่ในดุลยพินิจของแพทย์แผนปัจจุบันชั้นหนึ่งที่ได้รับใบอนุญาตประกอบวิชาชีพเวชกรรมด้านอาชีวเวชศาสตร์หรือที่ผ่านการอบรมด้านอาชีวเวชศาสตร์หรือที่มีคุณสมบัติตามที่อธิบดีกรมสวัสดิการและคุ้มครองแรงงานกำหนด			

MITRPHOL

บริษัท คอนซัลแทนท์ ออฟ เทคโนโลยี จำกัด
CONSULTANTS OF TECHNOLOGY CO., LTD.

ธันวาคม 2557

(นายรัชชัย ศรีสวน)
บริษัท รวมเกษตรกรอุตสาหกรรม จำกัด

(นายสมคิด พุ่มฉัตร)
ผู้ชำนาญการ

ตารางที่ 4 (ต่อ)

มาตรการติดตามตรวจสอบ ผลกระทบสิ่งแวดล้อม	สถานที่ดำเนินการ	ระยะเวลา/ความถี่	ผู้รับผิดชอบ
6.2 สภาพแวดล้อมในการทำงาน[1/] ทำการตรวจสภาพแวดล้อมในการทำงาน โดยดัชนีในการตรวจวัดประกอบด้วย (1) ตรวจวัดระดับเสียงในสถานที่ทำงาน (TWA) ตามกำหนดในกฎกระทรวง (กระทรวงแรงงาน) กำหนดมาตรฐานในการบริหารและการจัดการด้านความปลอดภัย อาชีวอนามัยและสภาพแวดล้อมในการทำงานเกี่ยวกับความร้อน แสงสว่างและเสียง พ.ศ. 2549 โดยต้องควบคุมระดับเสียงที่พนักงานได้รับเฉลี่ยตลอดระยะเวลาในการทำงานแต่ละวัน มิให้เกินมาตรฐานที่กำหนด[2/]	- บริเวณพื้นที่ที่มีความเสี่ยงในการสัมผัสเสียงดัง (รูปที่ 4) ได้แก่ * บริเวณชุดลูกหีบ * บริเวณอาคารหม้อต้ม * บริเวณอาคารหม้อเคี่ยวและหม้อปั่น	- ปีละ 2 ครั้ง ดำเนินการเป็นประจำทุก 6 เดือน โดยเฉพาะช่วงฤดูหีบอ้อยและช่วงฤดูละลายน้ำตาล	- บริษัท รวมเกษตรกรอุตสาหกรรม จำกัด จัดจ้างหน่วยงานภายนอก ซึ่งได้รับการรับรองจากกรมสวัสดิการและคุ้มครองแรงงานเป็นผู้ดำเนินการ
(2) ตรวจวัดความเข้มข้นของฝุ่น ได้แก่ - ฝุ่นทุกขนาด (Total dust) - ฝุ่นขนาดที่เข้าถึงและสะสมในถุงลมขณะหายใจเข้า (Respirable dust)	- บริเวณพื้นที่ที่มีความเสี่ยงในการสัมผัสฝุ่นละออง (รูปที่ 4) ได้แก่ * ลานจอดรถบรรทุกอ้อย * อาคารชุดลูกหีบ * บริเวณจัดเก็บและเตรียมปูนขาว	- ปีละ 1 ครั้ง ในช่วงฤดูหีบอ้อย	- บริษัท รวมเกษตรกรอุตสาหกรรม จำกัด จัดจ้างหน่วยงานภายนอก ซึ่งได้รับการรับรองจากกรมสวัสดิการและคุ้มครองแรงงานเป็นผู้ดำเนินการ

MITRPHOL

บริษัท คอนซัลแทนท์ ออฟ เทคโนโลยี จำกัด
CONSULTANTS OF TECHNOLOGY CO., LTD.

ธันวาคม 2557

.....
(นายรัชชัย ศรีสวน)
บริษัท รวมเกษตรกรอุตสาหกรรม จำกัด

.....
(นายสมคิด พุ่มฉัตร)
ผู้ชำนาญการ

ตารางที่ 4 (ต่อ)

มาตรการติดตามตรวจสอบผลกระทบสิ่งแวดล้อม	สถานที่ดำเนินการ	ระยะเวลา/ความถี่	ผู้รับผิดชอบ
	* ลานกองกากตะกอนหม้อกรอง * บริเวณระบบสายพานลำเลียงกากอ้อยจากโครงการไปยังโรงไฟฟ้า		
(3) ตรวจวัดระดับความร้อนบริเวณปฏิบัติงาน (WBGT)[2/]	- บริเวณพื้นที่ที่มีความเสี่ยงในการสัมผัสความร้อน ได้แก่ * บริเวณแผนกลูกหีบ * บริเวณหม้อต้ม * บริเวณหม้อเคี่ยว	- ปีละ 1 ครั้ง ในช่วงฤดูหีบอ้อย	- บริษัท รวมเกษตรกรอุตสาหกรรม จำกัด จัดจ้างหน่วยงานภายนอก ซึ่งได้รับการรับรองจากกรมสวัสดิการและคุ้มครองแรงงานเป็นผู้ดำเนินการ
6.3 การเตรียมความพร้อมกรณีเกิดเหตุฉุกเฉิน			
- จัดให้พนักงานเข้ารับการอบรมการดับเพลิงเบื้องต้นจากหน่วยงานที่ทางราชการกำหนด หรือยอมรับไม่น้อยกว่าร้อยละ 40 ของจำนวนพนักงานในแต่ละหน่วยงานของบริษัท	- พื้นที่โครงการ	- ปีละ 1 ครั้ง	- บริษัท รวมเกษตรกรอุตสาหกรรม จำกัด
- จัดให้มีการฝึกซ้อมดับเพลิงและการฝึกซ้อมหนีไฟ	- พื้นที่โครงการ	- ปีละ 1 ครั้ง	- บริษัท รวมเกษตรกรอุตสาหกรรม จำกัด

บริษัท คอนซัลแทนท์ ออฟ เทคโนโลยี จำกัด
CONSULTANTS OF TECHNOLOGY CO., LTD.

.....
(นายรัชชัย ศรีสวน)
บริษัท รวมเกษตรกรอุตสาหกรรม จำกัด

ธันวาคม 2557

.....
(นายสมคิด พุ่มฉัตร)
ผู้ชำนาญการ

ตารางที่ 4 (ต่อ)

มาตรการติดตามตรวจสอบผลกระทบสิ่งแวดล้อม	สถานที่ดำเนินการ	ระยะเวลา/ความถี่	ผู้รับผิดชอบ
6.4 บันทึกสถิติการเกิดอุบัติเหตุ - สาเหตุ - ผลต่อสุขภาพพนักงาน - ความเสียหาย/สูญเสีย - การแก้ไขปัญหา	- ภายในพื้นที่โครงการ	- ทุกครั้งที่มีอุบัติเหตุ	- บริษัท รวมเกษตรกรอุตสาหกรรม จำกัด
7. สภาพสังคมและเศรษฐกิจ สำรวจความคิดเห็นจากผู้นำชุมชน ผู้แทนหน่วยงานราชการและความคิดเห็นของประชาชนในชุมชน รัศมี 5 กิโลเมตร จากที่ตั้งโครงการและชุมชนที่เป็นจุดเดียวกับจุดตรวจวัดคุณภาพสิ่งแวดล้อม	- พื้นที่ในรัศมี 5 กิโลเมตร จากที่ตั้งโครงการและชุมชนที่เป็นจุดเดียวกับจุดตรวจวัดคุณภาพสิ่งแวดล้อม (รูปที่ 6)	- ปีละ 1 ครั้ง	- บริษัท รวมเกษตรกรอุตสาหกรรม จำกัด จัดจ้างหน่วยงานที่มีความรู้และประสบการณ์ในการดำเนินการ
8. ภาวะสุขภาพของประชาชน ติดตามภาวะสุขภาพของประชาชนในชุมชนใกล้เคียงโครงการ โดยรวบรวมผลตรวจสุขภาพประชาชนในพื้นที่ใกล้เคียงจากกำนันที่รวบรวม	- สถานบริการสาธารณสุขในพื้นที่ใกล้เคียง	- ปีละ 1 ครั้ง	- บริษัท รวมเกษตรกรอุตสาหกรรม จำกัด

MITRPHOL

บริษัท คอนซัลแทนท์ ออฟ เทคโนโลยี จำกัด
CONSULTANTS OF TECHNOLOGY CO., LTD

.....

(นายรัชชัย ศรีสวน)

บริษัท รวมเกษตรกรอุตสาหกรรม จำกัด

ธันวาคม 2557

.....

(นายสมคิด พุ่มฉัตร)

ผู้ชำนาญการ

ตารางที่ 4 (ต่อ)

มาตรการติดตามตรวจสอบ ผลกระทบสิ่งแวดล้อม	สถานที่ดำเนินการ	ระยะเวลา/ความถี่	ผู้รับผิดชอบ
ข้อมูลของโรงพยาบาลส่งเสริมสุขภาพชุมชนในพื้นที่ศึกษา ปีละ 1 ครั้ง และทำการวิเคราะห์แนวโน้มของการเกิดโรคเปรียบเทียบแต่ละปี พร้อมทั้งสรุปและวิจารณ์ผล			

หมายเหตุ : 1/ ในการกำหนดจุดตรวจวัดเป็นการพิจารณาในพื้นที่หลัก แต่ทางโครงการสามารถปรับเปลี่ยนในรายละเอียดได้ตามความเหมาะสมตามความเห็นของเจ้าหน้าที่ความปลอดภัยในการทำงานร่วมกับเจ้าพนักงานความปลอดภัยของกรมสวัสดิการและคุ้มครองแรงงานที่เป็นผู้รับผิดชอบดูแลกฎหมายด้านความปลอดภัยในการทำงานโดยตรงและชอบด้วยกฎหมาย

2/ การดำเนินการให้เป็นไปตามกฎกระทรวง (กระทรวงแรงงาน) กำหนดมาตรฐานในการบริหารและจัดการด้านความปลอดภัย อาชีวอนามัย และสภาพแวดล้อมในการทำงานเกี่ยวกับความร้อน แสงสว่างและเสียง พ.ศ. 2549 และประกาศกรมสวัสดิการและคุ้มครองแรงงาน เรื่อง หลักเกณฑ์ วิธีการตรวจวัดและวิเคราะห์สภาวะการทำงานเกี่ยวกับระดับความร้อน แสงสว่างหรือเสียง ภายในสถานประกอบกิจการ ระยะเวลาและประเภทกิจการที่ต้องดำเนินการ พ.ศ. 2550

MITRPHOL

.....

(นายรัชชัย ศรีสวน)

บริษัท รวมเกษตรกรอุตสาหกรรม จำกัด

ธันวาคม 2557

บริษัท คอนซัลแทนท์ ออฟ เทคโนโลยี จำกัด
CONSULTANTS OF TECHNOLOGY CO., LTD.

.....

(นายสมคิด พุ่มฉัตร)

ผู้ชำนาญการ

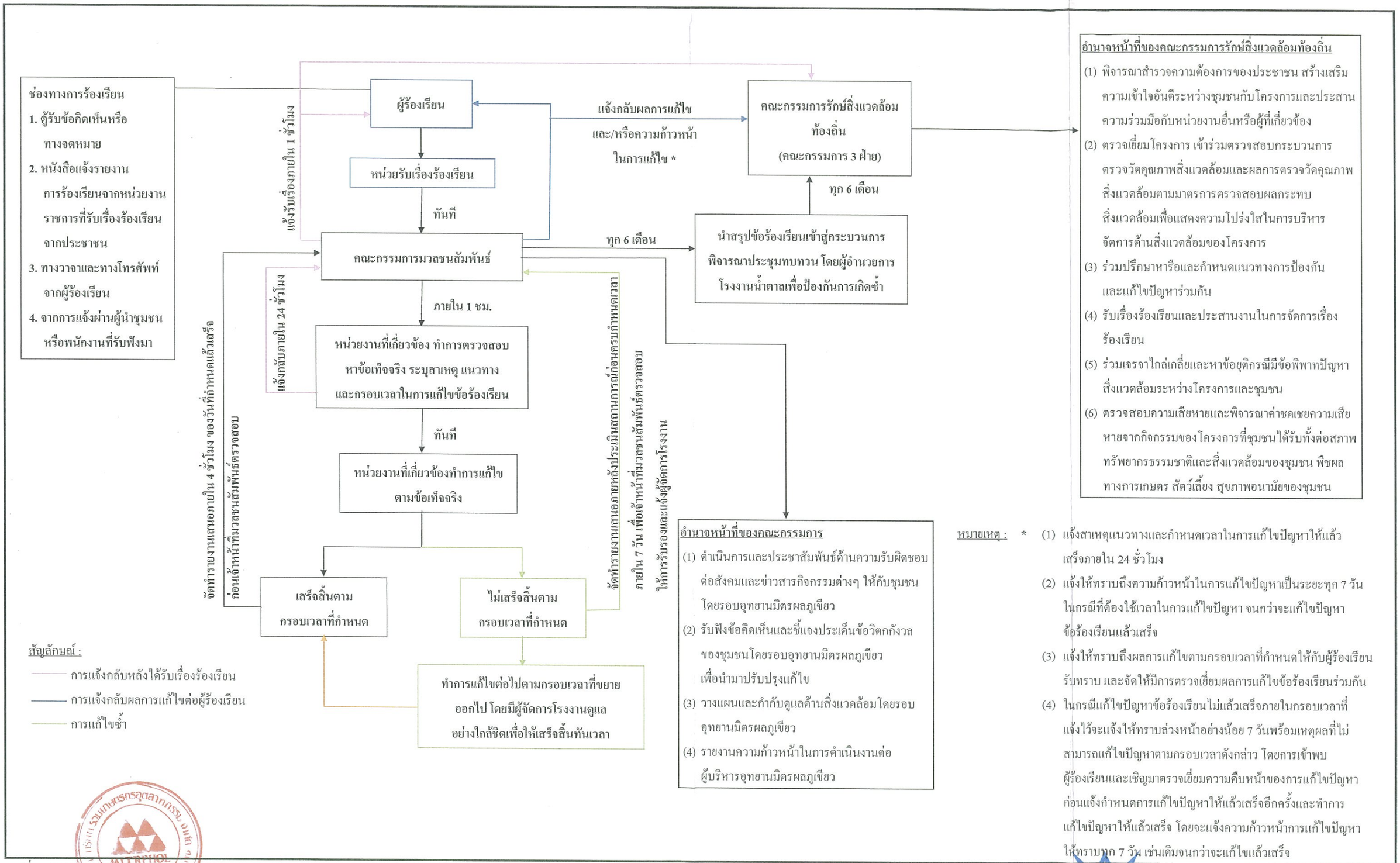

หมายเหตุ : * (1) แจ้งสาเหตุแนวทางและกำหนดเวลาในการแก้ไขปัญหาให้แล้วเสร็จภายใน 24 ชั่วโมง

(2) แจ้งให้ทราบถึงความก้าวหน้าในการแก้ไขปัญหาเป็นระยะทุก 7 วัน ในกรณีที่ต้องใช้เวลาในการแก้ไขปัญหา จนกว่าจะแก้ไขปัญหาข้อร้องเรียนแล้วเสร็จ

(3) แจ้งให้ทราบถึงผลการแก้ไขตามกรอบเวลาที่กำหนดให้กับผู้ร้องเรียนรับทราบ และจัดให้มีการตรวจเยี่ยมผลการแก้ไขข้อร้องเรียนร่วมกัน

(4) ในกรณีแก้ไขปัญหาข้อร้องเรียนไม่แล้วเสร็จภายในกรอบเวลาที่แจ้งไว้จะแจ้งให้ทราบล่วงหน้าอย่างน้อย 7 วันพร้อมเหตุผลที่ไม่สามารถแก้ไขปัญหาตามกรอบเวลาดังกล่าว โดยการเข้าพบผู้ร้องเรียนและเชิญมาตรวจเยี่ยมความคืบหน้าของการแก้ไขปัญหาก่อนแจ้งกำหนดการแก้ไขปัญหาให้แล้วเสร็จอีกครั้งและทำการแก้ไขปัญหาให้แล้วเสร็จ โดยจะแจ้งความก้าวหน้าการแก้ไขปัญหาให้ทราบทุก 7 วัน เช่นเดิมจนกว่าจะแก้ไขแล้วเสร็จ

รูปที่ 1 ผังรับและการจัดการข้อร้องเรียน

ธันวาคม 2557

.....

(นายรัชชัย ศรีสวน)

บริษัท รวมเกษตรกรอุตสาหกรรม จำกัด

บริษัท คอนซัลแทนท์ ออฟ เทคโนโลยี จำกัด
CONSULTANTS OF TECHNOLOGY CO.,

.....

(นายสมคิด พุ่มฉัตร)

ผู้ชำนาญการ

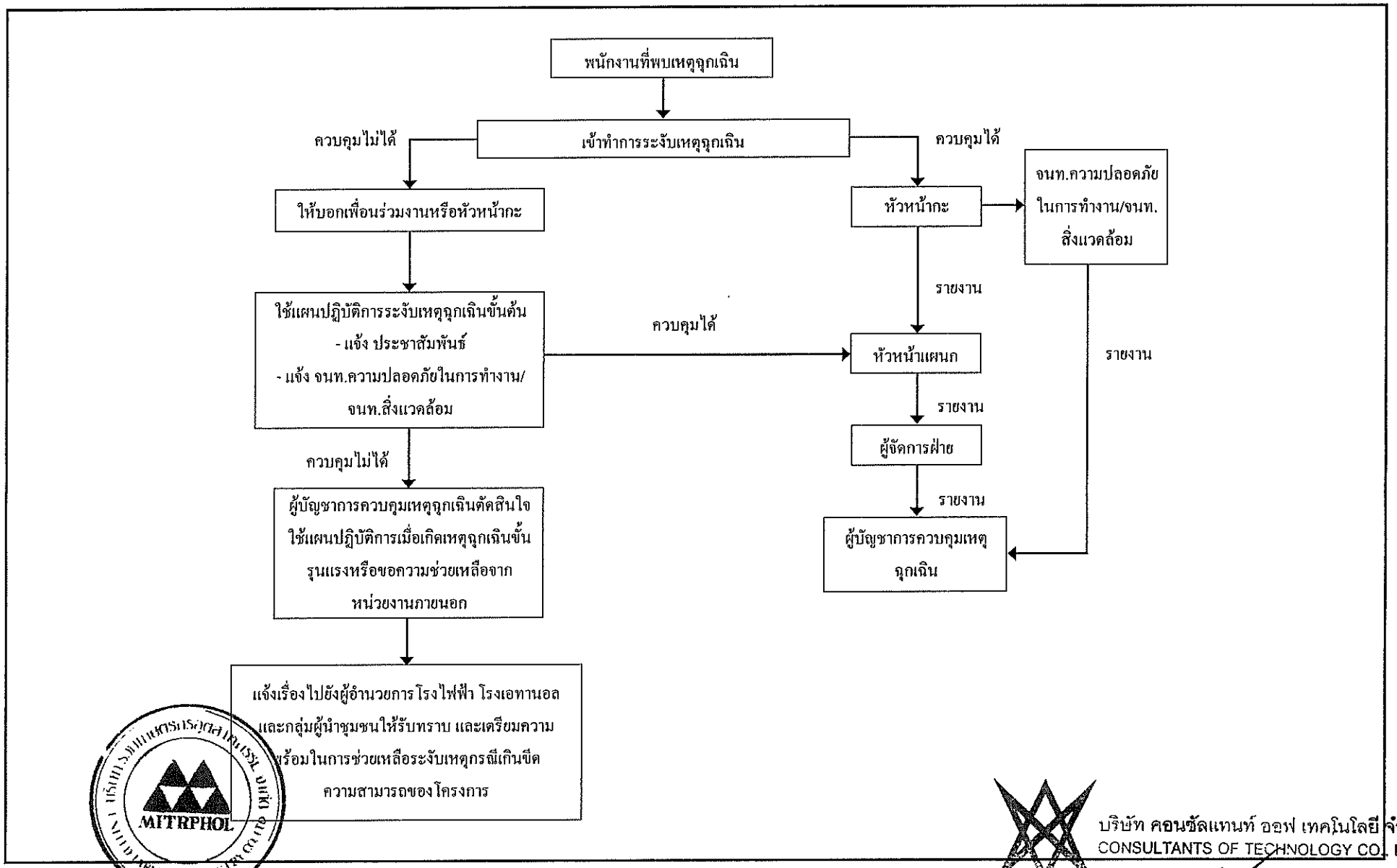

รูปที่ 2 แผนการป้องกันและระงับเหตุฉุกเฉินขั้นต้น

บริษัท คอนซัลแทนท์ ออฟ เทคโนโลยี จำกัด
CONSULTANTS OF TECHNOLOGY CO., LTD.

ธันวาคม 2557

.....
(นายรัชชัย ศรีสวน)
บริษัท รวมเกษตรกรอุตสาหกรรม จำกัด

.....
(นายสมคิด พุ่มฉัตร)
ผู้ชำนาญการ

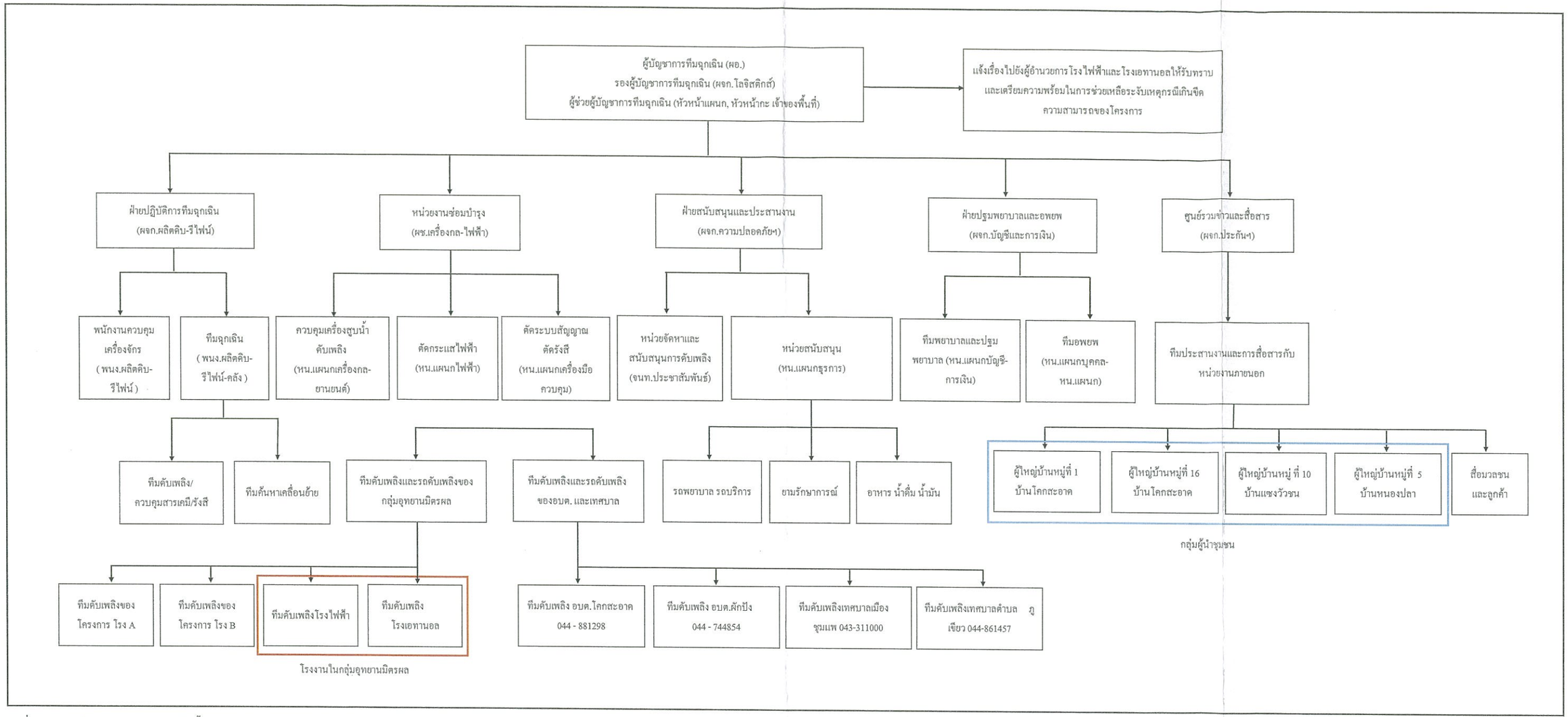

รูปที่ 3 แผนการป้องกันและระงับเหตุฉุกเฉินขั้นรุนแรง

(นายรัชชัย ศรีสวน)
บริษัท รวมเกษตรกรอุตสาหกรรม จำกัด

ธันวาคม 2557

บริษัท คอนซัลแทนท์ ออฟ เทคโนโลยี จำกัด
CONSULTANTS OF TECHNOLOGY CO., LTD.

(นายสมคิด พุ่มฉัตร)
ผู้ชำนาญการ

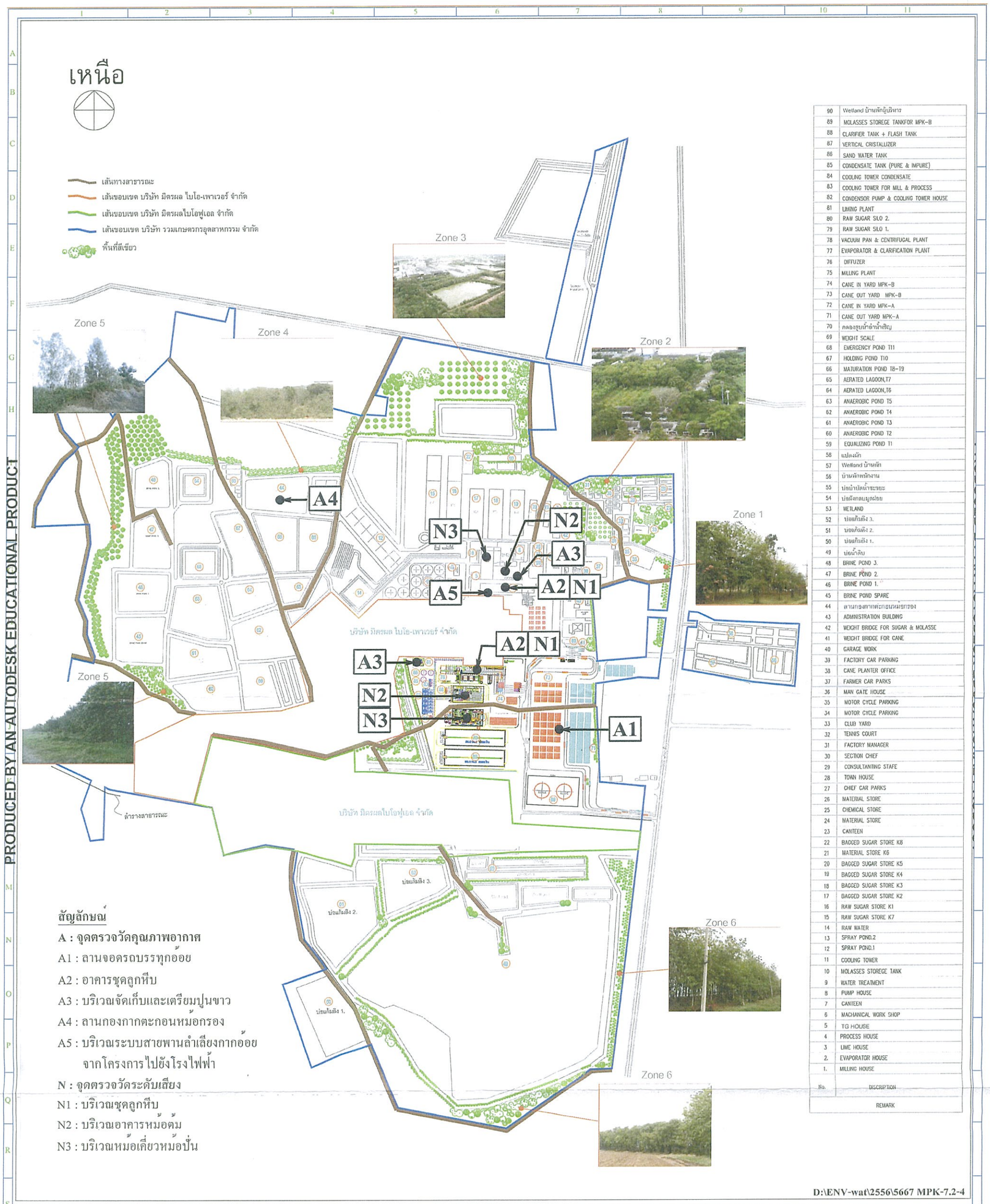

No.	DISCRIPTION
90	Wetland บ้านพักผู้บริหาร
89	MOLASSES STORECE TANKFOR MPK-B
88	CLARIFIER TANK + FLASH TANK
87	VERTICAL CRISTALLIZER
86	SAND WATER TANK
85	CONDENSATE TANK (PURE & IMPURE)
84	COOLING TOWER CONDENSATE
83	COOLING TOWER FOR MILL & PROCESS
82	CONDENSOR PUMP & COOLING TOWER HOUSE
81	LIMING PLANT
80	RAW SUGAR SILO 2.
79	RAW SUGAR SILO 1.
78	VACUUM PAN & CENTRIFUGAL PLANT
77	EVAPORATOR & CLARIFICATION PLANT
76	DIFFUZER
75	MILLING PLANT
74	CANE IN YARD MPK-B
73	CANE OUT YARD MPK-B
72	CANE IN YARD MPK-A
71	CANE OUT YARD MPK-A
70	กลองชูบน้ำอำน้ำศิญ
69	WEIGHT SCALE
68	EMERGENCY POND T11
67	HOLDING POND T10
66	MATURATION POND T8-T9
65	AERATED LAGOON,T7
64	AERATED LAGOON,T6
63	ANAEROBIC POND T5
62	ANAEROBIC POND T4
61	ANAEROBIC POND T3
60	ANAEROBIC POND T2
59	EQUALIZING POND T1
58	แปลงผัก
57	Wetland บ้านพัก
56	บ้านพักพนักงาน
55	บ่อบำบัดน้ำระบายะ
54	บ่อฝังกลบมูลฝอย
53	WETLAND
52	บ่อแก้มลิง 3.
51	บ่อแก้มลิง 2.
50	บ่อแก้มลิง 1.
49	บ่อน้ำดิบ
48	BRINE POND 3.
47	BRINE POND 2.
46	BRINE POND 1.
45	BRINE POND SPARE
44	ลานกองกากตะกอนหม้อกรอง
43	ADMINISTRATION BUILDING
42	WEIGHT BRIDGE FOR SUGAR & MOLASSE
41	WEIGHT BRIDGE FOR CANE
40	GARAGE WORK
39	FACTORY CAR PARKING
38	CANE PLANTER OFFICE
37	FARMER CAR PARKS
36	MAN GATE HOUSE
35	MOTOR CYCLE PARKING
34	MOTOR CYCLE PARKING
33	CLUB YARD
32	TENNIS COURT
31	FACTORY MANAGER
30	SECTION CHIEF
29	CONSULTANTING STAFE
28	TOWN HOUSE
27	CHIEF CAR PARKS
26	MATERIAL STORE
25	CHEMICAL STORE
24	MATERIAL STORE
23	CANTEEN
22	BAGGED SUGAR STORE K8
21	MATERIAL STORE K6
20	BAGGED SUGAR STORE K5
19	BAGGED SUGAR STORE K4
18	BAGGED SUGAR STORE K3
17	BAGGED SUGAR STORE K2
16	RAW SUGAR STORE K1
15	RAW SUGAR STORE K7
14	RAW WATER
13	SPRAY POND.2
12	SPRAY POND.1
11	COOLING TOWER
10	MOLASSES STORECE TANK
9	WATER TREATMENT
8	PUMP HOUSE
7	CANTEEN
6	MACHANICAL WORK SHOP
5	TG HOUSE
4	PROCESS HOUSE
3	LIME HOUSE
2.	EVAPORATOR HOUSE
1.	MILLING HOUSE

REMARK

รูปที่ 4 พื้นที่สีเขียวและจุดตรวจวัดคุณภาพสิ่งแวดล้อมภายในพื้นที่โครงการ

ธันวาคม 2557

(นายรัชชัย ศรีสวน)
บริษัท รวมเกษตรกรอุตสาหกรรม จำกัด

(นายสมคิด พุ่มฉัตร)
ผู้ชำนาญการ

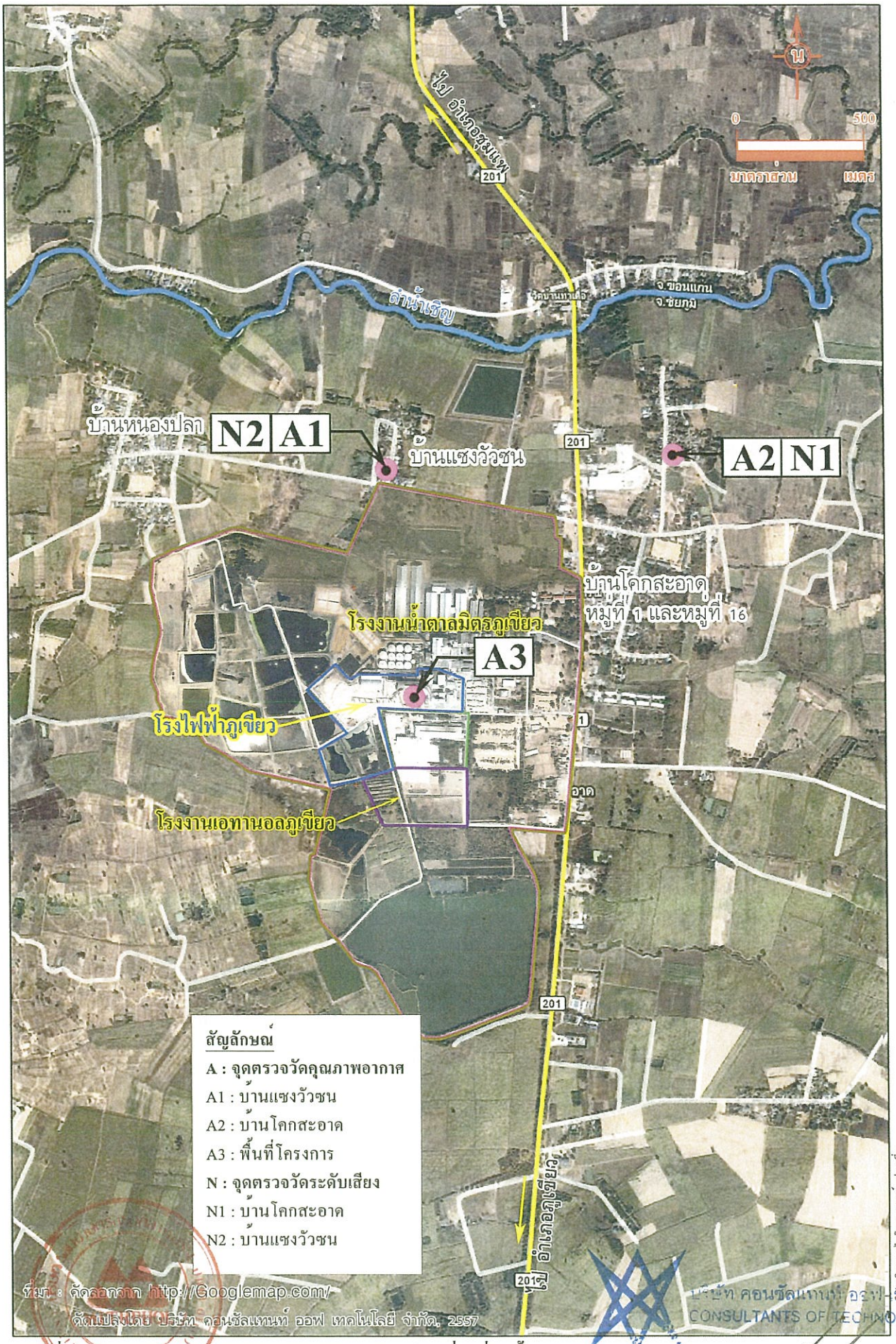

รูปที่ 5 จุดตรวจวัดคุณภาพอากาศ และระดับเสียง ช่วงก่อสร้าง

ธันวาคม 2557

.....		.....
(นายรัชชัย ศรีสวน)		(นายสมคิด พุ่มฉัตร)
บริษัท รวมเกษตรกรอุตสาหกรรม จำกัด		ผู้ชำนาญการ

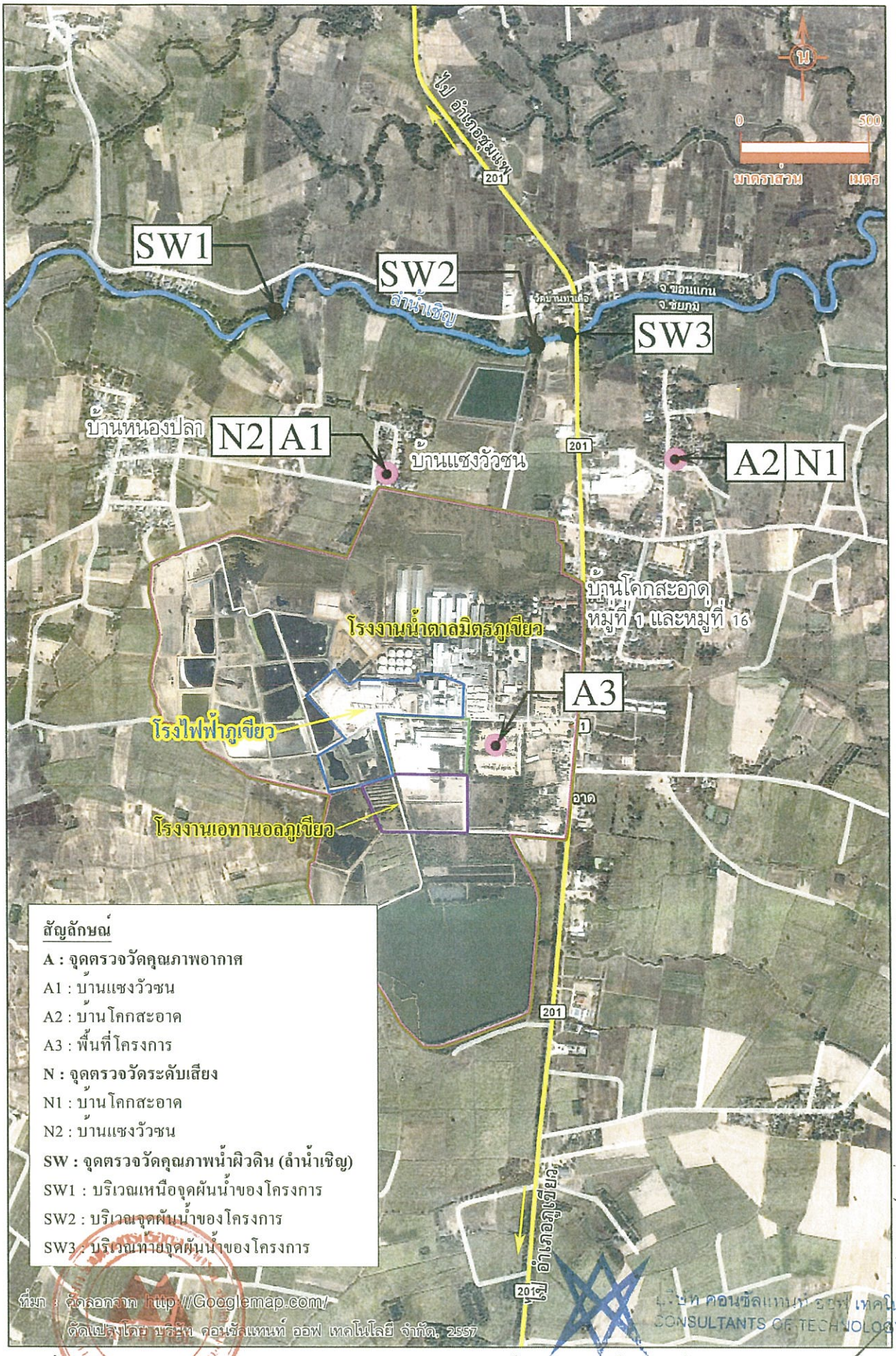

รูปที่ 6 จุดตรวจวัดคุณภาพอากาศ ระดับเสียงและคุณภาพน้ำผิวดิน (ลำน้ำเชิญ) ช่วงดำเนินการ

ธันวาคม 2557

.....		.....
(นายรัชชัย ศรีสวน)		(นายสมคิด พุ่มฉัตร)
บริษัท รวมเกษตรกรอุตสาหกรรม จำกัด		ผู้ชำนาญการ