



ที่ ทส 1009.1/ 569

ถึง บริษัท แอสตีคอน คอร์ปอเรชั่น จำกัด

สำนักงานนโยบายและแผนทรัพยากรธรรมชาติและสิ่งแวดล้อม ขอส่งสำเนาหนังสือ
ที่ ทส 1009.5/477 ลงวันที่ 16 มกราคม 2557 เรื่อง แจ้งผลการพิจารณารายงานการวิเคราะห์ผลกระทบ
สิ่งแวดล้อมโครงการบ้านเพียงเพลิน ของบริษัท เรด โลตัส พร็อพเพอร์ตี้ จำกัด ตั้งอยู่ที่ตำบลหนองแก อำเภอบางพลี
จังหวัดประจวบคีรีขันธ์ มาเพื่อโปรดดำเนินการต่อไป



สำนักวิเคราะห์ผลกระทบสิ่งแวดล้อม

โทร. 0-2 265-6624

โทรสาร 0 2 265-6616



ที่ ทส 1009.5/ 477

สำนักงานนโยบายและแผน
ทรัพยากรธรรมชาติและสิ่งแวดล้อม
60/1 ซอยพิบูลวัฒนา 7
ถนนพระรามที่ 6 กรุงเทพฯ 10400

16 มกราคม 2557

เรื่อง แจ้งผลการพิจารณารายงานการวิเคราะห์ผลกระทบสิ่งแวดล้อมโครงการ บ้านเพียงเพลิน

เรียน กรรมการผู้จัดการบริษัท เรด โลตัส พร็อพเพอร์ตี้ จำกัด

- สิ่งที่ส่งมาด้วย
1. สำเนาหนังสือบริษัท แอสติคอน คอร์ปอเรชั่น จำกัด ที่ CPD/P2596/A131228 ลงวันที่ 20 กันยายน 2556
 2. สรุปมาตรการป้องกันและแก้ไขผลกระทบสิ่งแวดล้อม และมาตรการติดตามตรวจสอบผลกระทบสิ่งแวดล้อมที่โครงการ บ้านเพียงเพลิน ของบริษัท เรด โลตัส พร็อพเพอร์ตี้ จำกัด ที่ต้องยึดถือปฏิบัติอย่างเคร่งครัด
 3. แนวทางการเสนอรายงานผลการปฏิบัติตามมาตรการป้องกันและแก้ไขผลกระทบสิ่งแวดล้อม และมาตรการติดตามตรวจสอบผลกระทบสิ่งแวดล้อม โครงการด้านอาคาร การจัดสรรที่ดิน และบริการชุมชน

ตามที่บริษัท เรด โลตัส พร็อพเพอร์ตี้ จำกัด ได้มอบหมายให้บริษัท แอสติคอน คอร์ปอเรชั่น จำกัด จัดทำและมอบอำนาจให้เสนอรายงานการวิเคราะห์ผลกระทบสิ่งแวดล้อมโครงการ บ้านเพียงเพลิน ตั้งอยู่ที่ ตำบลหนองแก อำเภอหัวหิน จังหวัดประจวบคีรีขันธ์ เป็นโครงการประเภทอาคารอยู่อาศัยรวม (อาคารชุด) มีขนาดพื้นที่โครงการ 4 ไร่ 23.3 ตารางวา ประกอบด้วย อาคารอยู่อาศัยรวม ขนาดความสูง 8 ชั้น จำนวน 2 อาคาร มีจำนวนห้องพักรวมทั้งสิ้น 352 ห้อง ให้สำนักงานนโยบายและแผนทรัพยากรธรรมชาติและสิ่งแวดล้อม ดำเนินการตามขั้นตอนการพิจารณารายงาน ความละเอียดตามสิ่งที่ส่งมาด้วย 1

สำนักงานนโยบายและแผนทรัพยากรธรรมชาติและสิ่งแวดล้อม ได้พิจารณาและนำเสนอรายงานการวิเคราะห์ผลกระทบสิ่งแวดล้อมดังกล่าวต่อคณะกรรมการผู้ชำนาญการพิจารณารายงานการวิเคราะห์ผลกระทบสิ่งแวดล้อมด้านอาคาร การจัดสรรที่ดิน และบริการชุมชน ตามลำดับขั้นตอนการพิจารณา และในการประชุมครั้งที่ 85/2556 เมื่อวันที่ 21 พฤศจิกายน 2556 คณะกรรมการผู้ชำนาญการฯ มีมติให้ความเห็นชอบรายงานการวิเคราะห์ผลกระทบสิ่งแวดล้อมโครงการ บ้านเพียงเพลิน ของบริษัท เรด โลตัส พร็อพเพอร์ตี้ จำกัด

โดยให้....

โดยให้ บริษัท เรด โลตัส พร็อพเพอร์ตี้ จำกัด เจ้าของโครงการปฏิบัติตามมาตรการป้องกันและแก้ไขผลกระทบสิ่งแวดล้อมและมาตรการติดตามตรวจสอบผลกระทบสิ่งแวดล้อมที่เสนอไว้ในรายงานฯ อย่างเคร่งครัด ทั้งนี้ หากท่านได้รับอนุญาตแล้ว สำนักงานฯ ขอความร่วมมือท่านส่งสำเนาใบอนุญาตพร้อมเงื่อนไขให้สำนักงานฯ ทราบด้วย และเมื่อมีการเริ่มดำเนินโครงการแล้วจะต้องเสนอรายงานผลการปฏิบัติตามมาตรการป้องกันและแก้ไขผลกระทบสิ่งแวดล้อม และมาตรการติดตามตรวจสอบผลกระทบสิ่งแวดล้อม ตามสิ่งที่ส่งมาด้วย 2 และ 3 รวมทั้ง โครงการจะต้องปฏิบัติตามกฎหมายอื่นใดที่เกี่ยวข้องด้วย และประสานกับผู้จัดทำรายงานฯ ให้ดำเนินการรวบรวมรายละเอียดข้อมูลทั้งหมดตามลำดับการพิจารณาของคณะกรรมการผู้ชำนาญการฯ จำนวน 1 เล่ม พร้อมแผ่นบันทึกข้อมูล (CD-ROM) ในรูปของ Digital File (pdf) Adobe Acrobat จำนวน 2 แผ่น พร้อมทั้ง ให้จัดทำเป็นรายงานฉบับสมบูรณ์ที่ปรับปรุงตามข้อคิดเห็นของคณะกรรมการฯ จำนวน 3 เล่ม พร้อมแผ่นบันทึกข้อมูล (CD-ROM) ในรูปของ Digital File (pdf) Adobe Acrobat จำนวน 8 แผ่น เสนอต่อสำนักงานฯ ภายใน 1 เดือน เพื่อใช้เป็นเอกสารอ้างอิงและส่งให้หน่วยงานที่เกี่ยวข้องต่อไป ทั้งนี้ สำนักงานฯ ได้สำเนาหนังสือแจ้งบริษัท แอสตีคอน คอร์ปอเรชั่น จำกัด เพื่อดำเนินการต่อไปแล้ว

จึงเรียนมาเพื่อโปรดพิจารณาดำเนินการต่อไป

ขอแสดงความนับถือ

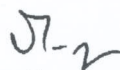

(นางรวีวรรณ ภูริเดช)

รองเลขาธิการ ปฏิบัติราชการแทน

เลขาธิการสำนักงานนโยบายและแผนทรัพยากรธรรมชาติและสิ่งแวดล้อม

สำเนาถูกต้อง

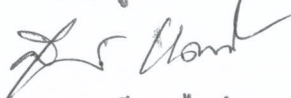

(นางสุปราณี แต่งไทย)

เจ้าพนักงานธุรการอาวุโส

สำนักวิเคราะห์ผลกระทบสิ่งแวดล้อม

โทรศัพท์ 0 2265 6624

โทรสาร 0 2265 6616



ที่ CPD/P2596/ A131228

20 กันยายน 2556

เรื่อง ขอนำส่งรายงานการวิเคราะห์ผลกระทบสิ่งแวดล้อม บ้านเพียงเพลิน
เรียน เลขาธิการสำนักงานนโยบายและแผนทรัพยากรธรรมชาติและสิ่งแวดล้อม

- สิ่งที่ส่งมาด้วย
1. รายงานการวิเคราะห์ผลกระทบสิ่งแวดล้อม
โครงการ บ้านเพียงเพลิน (รายงานฉบับหลัก 18 ฉบับ)
 2. รายงานการวิเคราะห์ผลกระทบสิ่งแวดล้อม
โครงการ บ้านเพียงเพลิน (รายงานฉบับย่อ 18 ฉบับ)
 3. สำเนาหนังสือบริษัท แอสดีคอน คอร์ปอเรชั่น จำกัด ที่ CPD/P2596/ A131227
ลงวันที่ 18 เมษายน 2556
 4. หนังสือมอบอำนาจ
 5. หนังสือแจ้งความประสงค์ในการเผยแพร่รายงานการวิเคราะห์ผลกระทบสิ่งแวดล้อม

สำนักงานนโยบายและแผน
ทรัพยากรธรรมชาติและสิ่งแวดล้อม
เลขที่ 15973/23 น.ร. 25
วันที่.....วันที.....
เวลา 12.00 น. ผู้รับ

กลุ่มโครงการบริการ
เลขที่ 241 วันที่ 24.07
เวลา.....ผู้รับ

สำนักวิเคราะห์ผลกระทบสิ่งแวดล้อม
เลขที่ 2844 วันที่ 18.06
เวลา.....ผู้รับ

ตามที่ บริษัท เรด โดสต์ พร็อพเพอร์ตี้ จำกัด จะดำเนินการก่อสร้าง โครงการ บ้านเพียงเพลิน ซึ่งเป็นอาคาร 8 ชั้น จำนวน 2 อาคาร มีห้องพัก 352 ห้อง ตั้งอยู่ ตำบลหนองแก อำเภอบางพลี จังหวัดประจวบคีรีขันธ์ โดยได้มอบหมายให้บริษัท แอสดีคอน คอร์ปอเรชั่น จำกัด เป็นผู้ศึกษาและจัดทำรายงานการวิเคราะห์ผลกระทบสิ่งแวดล้อม (EIA) เสนอต่อสำนักงานนโยบายและแผนทรัพยากรธรรมชาติและสิ่งแวดล้อม เพื่อพิจารณาให้ความเห็นชอบ นั้น

บัดนี้ บริษัท ฯ ได้จัดทำรายงานการวิเคราะห์ผลกระทบสิ่งแวดล้อมของโครงการแล้วเสร็จ จึงขอนำส่งรายงานมายังท่าน (ดังปรากฏในสิ่งที่ส่งมาด้วย 1 และ 2 ตามลำดับ) ในการนี้บริษัทฯ ได้นำส่งรายงานของโครงการต่อนายกเทศบาลเมืองหัวหิน ซึ่งเป็นหน่วยงานผู้มีอำนาจอนุญาตด้วยแล้ว (ดังปรากฏในสิ่งที่ส่งมาด้วย 3) ตามที่บริษัท เรด โดสต์ พร็อพเพอร์ตี้ จำกัด ได้มอบอำนาจให้บริษัทฯ ดำเนินการแทน (ดังปรากฏในสิ่งที่ส่งมาด้วย 4) พร้อมทั้งแจ้งความประสงค์ในการเผยแพร่รายงานฯ ดังกล่าว (ดังปรากฏในสิ่งที่ส่งมาด้วย 5)

จึงเรียนมาเพื่อโปรดพิจารณา

สำเนาถูกต้อง

Moom
(นางกฤษณา สงวนทรัพย์ศิริ)
เจ้าพนักงานธุรการชำนาญงาน

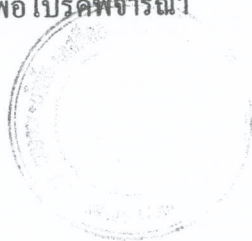

ขอแสดงความนับถือ

Basin Nio
(นางชติดา ประดิษฐ์กุล)

กรรมการบริหาร

**สรุปมาตรการป้องกันและแก้ไขผลกระทบสิ่งแวดล้อม และมาตรการติดตามตรวจสอบผลกระทบสิ่งแวดล้อม
ที่โครงการ บ้านเพียงเพลิน
ของบริษัท เรด โลอตัส พร็อพเพอร์ตี้ จำกัด ที่ต้องยึดถือปฏิบัติอย่างเคร่งครัด**

โครงการจะต้องปฏิบัติตามมาตรการป้องกันและแก้ไขผลกระทบสิ่งแวดล้อม และมาตรการติดตามตรวจสอบผลกระทบสิ่งแวดล้อม ตามที่เสนอไว้ในรายงานการวิเคราะห์ผลกระทบสิ่งแวดล้อม โครงการ บ้านเพียงเพลิน ของบริษัท เรด โลอตัส พร็อพเพอร์ตี้ จำกัด ตั้งอยู่ที่ตำบลหนองแก อำเภอบางพลี จังหวัดประจวบคีรีขันธ์ เป็นโครงการประเภทอยู่อาศัยรวม (อาคารชุด) มีขนาดพื้นที่โครงการ 4 ไร่ 23.3 ตารางวา ประกอบด้วย อาคารอยู่อาศัยรวม ขนาดความสูง 8 ชั้น จำนวน 2 อาคาร มีจำนวนห้องพักรวมทั้งสิ้น 352 ห้อง จัดทำรายงานการวิเคราะห์สิ่งแวดล้อม โดยบริษัท แอสตีคอน คอร์ปอเรชั่น จำกัด ดังรายละเอียดต่อไปนี้

1. โครงการจะต้องยึดถือปฏิบัติตามมาตรการป้องกันและแก้ไขผลกระทบสิ่งแวดล้อม และมาตรการติดตามตรวจสอบคุณภาพสิ่งแวดล้อม ตามที่เสนอไว้ในรายงานการวิเคราะห์ผลกระทบสิ่งแวดล้อม โครงการบ้านเพียงเพลิน ของบริษัท เรด โลอตัส พร็อพเพอร์ตี้ จำกัด อย่างเคร่งครัด

2. โครงการจะต้องบันทึกผลการติดตามตรวจสอบการดำเนินการหรือการปฏิบัติตามมาตรการป้องกันและแก้ไขผลกระทบสิ่งแวดล้อม และมาตรการติดตามตรวจสอบคุณภาพสิ่งแวดล้อม ตามที่เสนอไว้ในรายงานและส่งผลการดำเนินการมายังหน่วยงานผู้อนุญาตและสำนักงานนโยบายและแผนทรัพยากรธรรมชาติและสิ่งแวดล้อม ตามแนวทางการเสนอรายงานผลการปฏิบัติตามมาตรการป้องกันและแก้ไขผลกระทบสิ่งแวดล้อม และมาตรการติดตามตรวจสอบคุณภาพสิ่งแวดล้อม

3. ในกรณีที่โครงการมีความจำเป็นต้องเปลี่ยนแปลงรายละเอียดโครงการ หรือมาตรการป้องกันและแก้ไขผลกระทบสิ่งแวดล้อม และมาตรการติดตามตรวจสอบผลกระทบสิ่งแวดล้อม ตามที่เสนอไว้ในรายงานการวิเคราะห์ผลกระทบสิ่งแวดล้อม ที่ได้รับความเห็นชอบไว้แล้ว ให้โครงการแจ้งให้หน่วยงานที่มีอำนาจหน้าที่ในการพิจารณาอนุมัติหรืออนุญาตดำเนินการดังนี้

1) หากหน่วยงานผู้อนุมัติหรืออนุญาตเห็นว่าการเปลี่ยนแปลงดังกล่าว เกิดผลดีต่อสิ่งแวดล้อมมากกว่า หรือเทียบเท่ามาตรการที่กำหนดไว้ในรายงานการวิเคราะห์ผลกระทบสิ่งแวดล้อมที่ได้รับความเห็นชอบไว้แล้ว ให้หน่วยงานผู้อนุมัติหรืออนุญาตรับจดแจ้งให้เป็นไปตามหลักเกณฑ์ และเงื่อนไขที่กำหนดไว้ในกฎหมายนั้น ๆ ต่อไป พร้อมทั้งให้จัดทำสำเนาการเปลี่ยนแปลงดังกล่าวข้างต้นที่รับจดแจ้งไว้ แจ้งให้สำนักงานนโยบายและแผนทรัพยากรธรรมชาติและสิ่งแวดล้อม เพื่อทราบ

มกราคม 2557 ลงชื่อ.....

(ลายเซ็น)

(นายชูเกียรติ จุมทอง)

ผู้มีอำนาจกระทำการแทน

บริษัท เรด โลอตัส พร็อพเพอร์ตี้ จำกัด

Red Lotus Properties Limited

บริษัท เรด โลอตัส พร็อพเพอร์ตี้ จำกัด



(ลายเซ็น)

(นางชลิดา ประดิษฐ์กุล)

ผู้อำนวยการสิ่งแวดล้อม

บริษัท แอสตีคอน คอร์ปอเรชั่น จำกัด

2) หากหน่วยงานผู้อนุมัติหรืออนุญาต เห็นว่าการเปลี่ยนแปลงดังกล่าว อาจกระทบต่อสาระสำคัญ ในรายงานการวิเคราะห์ผลกระทบสิ่งแวดล้อมที่ได้รับความเห็นชอบไว้แล้ว ให้หน่วยงานผู้อนุมัติหรืออนุญาต จัดส่งรายงานการเปลี่ยนแปลงดังกล่าว ให้สำนักงานนโยบายและแผนทรัพยากรธรรมชาติและสิ่งแวดล้อม เพื่อเสนอให้คณะกรรมการผู้ชำนาญการพิจารณารายงานการวิเคราะห์ผลกระทบสิ่งแวดล้อม (คชก.) ชุดที่เกี่ยวข้องให้ความเห็นชอบประกอบก่อนดำเนินการเปลี่ยนแปลง และเมื่อโครงการได้รับอนุมัติหรืออนุญาตให้มีการเปลี่ยนแปลง ให้หน่วยงานผู้อนุมัติหรืออนุญาตแจ้งผลการเปลี่ยนแปลงดังกล่าวให้สำนักงานนโยบายและแผน ทรัพยากรธรรมชาติและสิ่งแวดล้อมเพื่อทราบ

4. เมื่อแจ้งเจ้าของโครงการดำเนินโครงการเสร็จสิ้นแล้ว และก่อนที่จะมีการ โอนสิทธิให้กับนิติบุคคล (ในกรณีที่มีการโอนสิทธิ) เจ้าของโครงการมีหน้าที่ต้องแจ้งให้นิติบุคคลผู้รับ โอนทราบถึงสิทธิและหน้าที่ในการ ปฏิบัติตามมาตรการป้องกันและแก้ไขผลกระทบสิ่งแวดล้อมและมาตรการติดตามตรวจสอบผลกระทบ สิ่งแวดล้อม ที่ระบุไว้ในรายงานการวิเคราะห์ผลกระทบสิ่งแวดล้อมอย่างเคร่งครัด หากเจ้าของโครงการไม่มี หลักฐานการแจ้งสิทธิและหน้าที่และหลักฐานการรับทราบถึงสิทธิและหน้าที่ดังกล่าว ของนิติบุคคล ให้ถือว่า เจ้าของโครงการยังต้องรับผิดชอบตามสิทธิและหน้าที่ ที่กำหนดไว้ในมาตรการป้องกันและแก้ไขผลกระทบ สิ่งแวดล้อมและมาตรการติดตามตรวจสอบผลกระทบสิ่งแวดล้อม ที่ระบุไว้ในรายงานการวิเคราะห์ผลกระทบ สิ่งแวดล้อมอย่างเคร่งครัด

5. หากได้รับการร้องเรียนจากประชาชนว่าได้รับความเดือดร้อนรำคาญจากกิจกรรมการดำเนินโครงการ หรือ โครงการก่อให้เกิดความเสียหายแก่สาธารณสมบัติ หรือชีวิตและทรัพย์สินของประชาชน เจ้าของโครงการจะต้อง ดำเนินการแก้ไขปัญหาดังกล่าวโดยไม่ชักช้า และแจ้งหน่วยงานอนุญาต สำนักงานนโยบายและแผน ทรัพยากรธรรมชาติและสิ่งแวดล้อม และหน่วยงานที่เกี่ยวข้อง เพื่อหาแนวทางและมาตรการในการแก้ไข ปัญหาต่อไป

มกราคม 2557 ลงชื่อ.....

R

Red Lotus Properties Limited

บริษัท เรด โลกัส พร็อพเพอร์ตี้ จำกัด

(นายชูเกียรติ จูมทอง)

ผู้มีอำนาจกระทำการแทน

บริษัท เรด โลกัส พร็อพเพอร์ตี้ จำกัด



(นางชลิดา ประดิษฐ์กุล)

ผู้ชำนาญการสิ่งแวดล้อม

บริษัท แอสตีคอน คอร์ปอเรชั่น จำกัด

ตารางที่ 1

รายงานการแสดงผลกระทบต่อสิ่งแวดล้อมที่สำคัญ มาตรการป้องกันและแก้ไขผลกระทบสิ่งแวดล้อม และมาตรการติดตามตรวจสอบผลกระทบสิ่งแวดล้อม
ในระยะก่อสร้าง โครงการ บ้านเพียงเพลิน อำเภอหัวหิน จังหวัดประจวบคีรีขันธ์ ของบริษัท เรด โลกัส พร็อพเพอร์ตี้ จำกัด

ระยะก่อสร้าง

องค์ประกอบทางสิ่งแวดล้อม และคุณค่าต่าง ๆ	ผลกระทบต่อสิ่งแวดล้อมที่สำคัญ	มาตรการป้องกันและแก้ไข ผลกระทบสิ่งแวดล้อม	มาตรการติดตามตรวจสอบ ผลกระทบสิ่งแวดล้อม
1. ทรัพยากรสิ่งแวดล้อมทางกายภาพ			
<p>1.1 สภาพภูมิประเทศ</p>	<ul style="list-style-type: none"> - สภาพทั่วไปบริเวณพื้นที่โครงการเป็นที่ราบ ปัจจุบันมีการก่อสร้างฐานรากเจาะเสาเข็ม และรื้อถาวรภายในโครงการ คาระดับดินเดิมภายในพื้นที่โครงการอยู่ในช่วงประมาณ -0.5 ม. (อ้างอิงจากระดับจากถนนสาธารณะด้านหน้าโครงการ ที่ +0.00 ม.) ซึ่งโครงการจะมีการปรับพื้นที่แต่ยังคงสภาพภูมิประเทศเป็นที่ราบเช่นเดิม แต่จะเป็นการเปลี่ยนแปลงสภาพการใช้ประโยชน์จากที่ว่างเปล่าไปเป็นพื้นที่ก่อสร้างอาคาร สระว่ายน้ำ และจัดสวน อย่างไรก็ตามสิ่งก่อสร้างต่าง ๆ ดังกล่าวจะถูกควบคุมให้อยู่ภายในพื้นที่โครงการเท่านั้น ดังนั้นจึงส่งผลกระทบต่อเปลี่ยนแปลงสภาพภูมิประเทศในระดับต่ำ 	<ul style="list-style-type: none"> - จัดทำรั้วทึบ โดยรอบทึบ โดยรอบแนวเขตที่ดิน ความสูงไม่น้อยกว่า 3 เมตร และชิงช้าไปขึ้นไปอีก 3 เมตร กันขอบเขตพื้นที่โครงการ ตลอดจนตรวจสอบความแข็งแรงของรั้ว ตลอดระยะเวลาก่อสร้าง - ติดป้ายประกาศบริเวณพื้นที่ก่อสร้างรวมทั้งระบุชื่อ ที่อยู่ หมายเลขที่โทรศัพท์หรือสถานที่ที่สามารถติดต่อได้ของเจ้าของโครงการ เพื่อรับข้อร้องเรียนหรือข้อเสนอแนะจากผู้พักอาศัยข้างเคียง - ก่อสร้างโครงการเฉพาะภายในขอบเขตที่ดินโครงการเท่านั้น 	<ul style="list-style-type: none"> - บริษัท เรด โลกัส พร็อพเพอร์ตี้ จำกัด ต้องดูแลพื้นที่โครงการให้มีความเป็นระเบียบเรียบร้อย - จัดให้มีเจ้าหน้าที่จากโครงการเข้าพบผู้พักอาศัยข้างเคียงและให้ข้อพร้อมเบอร์โทรศัพท์ติดต่อได้ 24 ชั่วโมง เพื่อติดต่อได้โดยตรงและสอบถามถึงผลกระทบจากการก่อสร้างโครงการ พร้อมทั้งติดตั้งกล่องรับความคิดเห็นที่บริเวณป้อมยาม เพื่อรับเรื่องร้องเรียนที่อาจเกิดขึ้น หากมีปัญหาก็เกิดขึ้นต้องหาแนวทางแก้ไขโดยทันที - ตรวจสอบความแข็งแรงของรั้วทึบ และไม่ให้มีการฉีกขาดของผ้าใบ ตลอดระยะเวลาก่อสร้าง

มกราคม 2557 ลงชื่อ.....

CNO

R

(นายชูเกียรติ จุมทอง)

Red Lotus Properties Limited

บริษัท เรด โลกัส พร็อพเพอร์ตี้ จำกัด

ผู้ชำนาญการแทน

บริษัท เรด โลกัส พร็อพเพอร์ตี้ จำกัด



มกราคม 2557 ลงชื่อ.....

ชชช

(นางชชช ประดิษฐ์กุล)

ผู้อำนวยการสิ่งแวดล้อม

บริษัท แอสติคอน คอร์ปอเรชั่น จำกัด

ตารางที่ 1 (ต่อ)

ระยะก่อสร้าง (ต่อ)

องค์ประกอบทางสิ่งแวดล้อม และคุณค่าต่าง ๆ	ผลกระทบต่อสิ่งแวดล้อมที่สำคัญ	มาตรการป้องกันและแก้ไขผลกระทบต่อสิ่งแวดล้อม	มาตรการติดตามตรวจสอบผลกระทบต่อสิ่งแวดล้อม
<p>1.2 คุณภาพอากาศ</p>	<p>กิจกรรมในช่วงก่อสร้างที่มีผลต่อคุณภาพอากาศ จากการประเมิน พบว่า</p> <ul style="list-style-type: none"> - จากการตรวจวัดปริมาณฝุ่นละออง (TSP) บริเวณพื้นที่ก่อสร้าง พบว่ามีปริมาณ 0.012 มก./ลบ.ม. โดยเมื่อรวมกับปริมาณฝุ่นละอองที่เกิดขึ้น 0.053-0.064 มก./ลบ.ม. (ค่ามาตรฐาน 0.33 มก./ลบ.ม.) - จากการตรวจวัดปริมาณฝุ่นละอองขนาดเล็ก (PM10) บริเวณพื้นที่ก่อสร้าง พบว่ามีปริมาณ 0.011 มก./ลบ.ม. โดยเมื่อรวมกับปริมาณฝุ่นละอองที่เกิดขึ้น 0.0251-0.0321 มก./ลบ.ม. (ค่ามาตรฐาน 0.12 มก./ลบ.ม.) - จากการตรวจวัดปริมาณก๊าซคาร์บอนมอนอกไซด์ (CO) บริเวณพื้นที่ก่อสร้าง พบว่ามีปริมาณ 0.0025 มก./ลบ.ม. โดยเมื่อรวมกับปริมาณ ก๊าซคาร์บอนมอนอกไซด์ (CO) ที่เกิดขึ้น 2.9325-3.2025 มก./ลบ.ม. (ค่ามาตรฐาน 34.2 มก./ลบ.ม.) - จากการตรวจวัดปริมาณก๊าซไฮโดรคาร์บอน (HC) บริเวณพื้นที่ก่อสร้าง พบว่ามีปริมาณ 0.0008 มก./ลบ.ม. โดยเมื่อรวมกับปริมาณ ก๊าซไฮโดรคาร์บอน (HC) ที่เกิดขึ้น 3.2308-4.3608 มก./ลบ.ม. - จากการตรวจวัดปริมาณก๊าซไนโตรเจนไดออกไซด์ (NO2) บริเวณ 	<ul style="list-style-type: none"> - จัดทำรั้วชั่วคราวสูงประมาณ 6ม. รอบโครงการ - จัดให้มีผ้าใบหรือตาข่ายกันตัวอาคารตลอดแนวด้านข้างและตลอดความสูงของตัวอาคาร เพื่อป้องกันไม่ให้ฝุ่นปลิวออกมาจากตัวอาคาร - จำกัดความเร็วของยานพาหนะที่ใช้ขนส่งวัสดุอุปกรณ์เข้าสู่พื้นที่โครงการ โดยในเขตชุมชนและพื้นที่ก่อสร้างโครงการให้มีความเร็วไม่เกิน 30 กม./ชม. เพื่อลดการฟุ้งกระจายของฝุ่นละออง - ฉีดพรมน้ำในพื้นที่ก่อสร้างและเส้นทางขนส่งวัสดุภายในพื้นที่โครงการ รวมถึงบริเวณทางเข้า-ออกของรถขนส่งวัสดุอย่างน้อยวันละ 2 ครั้ง ในช่วงเช้าเย็น เพื่อลดการฟุ้งกระจายของฝุ่นละออง 	<p><u>ดัชนีที่ตรวจวัด</u></p> <ul style="list-style-type: none"> - TSP, PM-10, CO, - HC, NO_x, SO_x <p><u>จุดตรวจวัด</u></p> <ul style="list-style-type: none"> - ภายในพื้นที่ก่อสร้าง <p><u>ความถี่ตรวจวัด</u></p> <ul style="list-style-type: none"> - TSP และ PM-10 ตรวจวัดทุกวันที่มีการทำฐานรากและรายงานผลทุกสัปดาห์ หลังจากนั้นตรวจวัดทุก 1 เดือน ส่วน NO₂, SO₂, CO และ HC ตรวจวัดทุก 1 เดือนตลอดระยะเวลาก่อสร้าง

มกราคม 2557 ลงชื่อ.....

R

(นายชูเกียรติ จูมทอง)

Red Lotus Properties Limited
 บริษัท เรด โกลด์ พร็อพเพอร์ตี้ จำกัด

ผู้มีอำนาจกระทำการแทน

บริษัท เรด โกลด์ พร็อพเพอร์ตี้ จำกัด



มกราคม 2557 ลงชื่อ.....

(นางชลิตา ประดิษฐ์กุล)

ผู้อำนวยการสิ่งแวดล้อม

บริษัท แอสติคอน คอร์ปอเรชั่น จำกัด

ตารางที่ 1 (ต่อ)

ระยะก่อสร้าง (ต่อ)

องค์ประกอบทางสิ่งแวดล้อม และคุณค่าต่าง ๆ	ผลกระทบต่อสิ่งแวดล้อมที่สำคัญ	มาตรการป้องกันและแก้ไข ผลกระทบต่อสิ่งแวดล้อม	มาตรการติดตามตรวจสอบ ผลกระทบต่อสิ่งแวดล้อม
<p>1.2 คุณภาพอากาศ (ต่อ)</p>	<p>พื้นที่ก่อสร้าง พบว่ามีปริมาณ 0.012 มก./ลบ.ม. โดยเมื่อรวมกับปริมาณก๊าซไนโตรเจนไดออกไซด์ (NO₂) ที่เกิดขึ้น 0.0393-0.04 มก./ลบ.ม. (ค่ามาตรฐาน 0.17 มก./ลบ.ม.)</p> <ul style="list-style-type: none"> - จากการตรวจวัดปริมาณก๊าซซัลเฟอร์ไดออกไซด์ (SO₂) บริเวณพื้นที่ก่อสร้าง พบว่ามีปริมาณ 0.0008 มก./ลบ.ม. โดยเมื่อรวมกับปริมาณก๊าซซัลเฟอร์ไดออกไซด์ (SO₂) ที่เกิดขึ้น 0.0071-0.0073 มก./ลบ.ม. (ค่ามาตรฐาน 0.30 มก./ลบ.ม.) - ซึ่งปริมาณฝุ่นละอองและมลสารต่างๆ มีค่าต่ำกว่าเกณฑ์มาตรฐานคุณภาพอากาศ ดังนั้นผลกระทบต่อด้านคุณภาพอากาศในช่วงก่อสร้างถือว่าไม่มีผลกระทบในระดับต่ำ 	<ul style="list-style-type: none"> - จัดให้มีจุดล้างล้อบริเวณทางเข้า-ออกพื้นที่ก่อสร้างโครงการ เพื่อป้องกันไม่ให้เศษดินติดล้อออกไปตกหล่นนอกพื้นที่ก่อสร้างโครงการ - จัดให้มีผ้าใบปกคลุมส่วนของการบรรทุกวัสดุให้มีมิดชิดตลอดเส้นทางการขนส่งเพื่อป้องกันการร่วงหล่นของดิน หิน ทราย และเศษวัสดุต่างๆ - จัดให้มีการเก็บกวาดเศษหิน/เศษดินบริเวณถนนสาธารณะที่อยู่ด้านหน้าโครงการในทุกวันที่มีการขนส่งวัสดุอุปกรณ์เข้าสู่พื้นที่ก่อสร้างโครงการ - ตรวจสอบเครื่องมือ เครื่องจักรและยานพาหนะให้อยู่ในสภาพที่เหมาะสมเสมอ หากมีปัญหาต้องรีบแก้ไข เพื่อลดเขม่าหรือควันจากท่อไอเสีย 	

มกราคม 2557 ลงชื่อ.....

(Handwritten Signature)

R

(นายชูเกียรติ จูมทอง)

Red Lotus Properties Limited
บริษัท เรด โกลด์ พร็อพเพอร์ตี้ จำกัด

ผู้มีอำนาจกระทำการแทน

บริษัท เรด โกลด์ พร็อพเพอร์ตี้ จำกัด



มกราคม 2557 ลงชื่อ.....

(Handwritten Signature)

(นางชลิดา ประดิษฐ์กุล)

ผู้อำนวยการสิ่งแวดล้อม

บริษัท แอสติคอน คอร์ปอเรชั่น จำกัด

ตารางที่ 1 (ต่อ)

ระยะก่อสร้าง (ต่อ)

องค์ประกอบทางสิ่งแวดล้อม และคุณค่าต่าง ๆ	ผลกระทบต่อสิ่งแวดล้อมที่สำคัญ	มาตรการป้องกันและแก้ไข ผลกระทบต่อสิ่งแวดล้อม	มาตรการติดตามตรวจสอบ ผลกระทบต่อสิ่งแวดล้อม
<p>1.3 ระดับเสียงและความ สั่นสะเทือน (ก) ระดับเสียง</p>	<ul style="list-style-type: none"> - พื้นที่ใกล้เคียง ได้แก่ ศูนย์การศึกษานอก โรงเรียนตำบลหนองแก ร้านอาหาร Uno ศาลาประชาคมชุมชนหัวดอน และบ้านพักอาศัยอาจได้รับเสียงที่เกิดจากกิจกรรมก่อสร้างอาคาร โครงการรวมกับระดับเสียงในสภาพแวดล้อมปัจจุบันมีระดับเสียงเฉลี่ย 24 ชั่วโมง อยู่ในช่วง 49.8-50.5 dB(A) ซึ่งมีค่าระดับเสียงเฉลี่ย 24 ชม. ไม่เกินมาตรฐานระดับเสียงทั่วไปตามประกาศคณะกรรมการสิ่งแวดล้อมแห่งชาติ ฉบับที่ 15 (พ.ศ. 2540) เรื่อง กำหนดมาตรฐานระดับเสียงโดยทั่วไป กำหนดไว้ไม่เกิน 70 dB(A) - ผลกระทบที่เกิดจากงานเตรียมพื้นที่อาคาร A มีผลกระทบด้านเสียงต่อผู้ที่อยู่อาศัยในศูนย์การศึกษานอก โรงเรียนตำบลหนองแก และร้านอาหาร Uno มีระดับเสียงเฉลี่ย 24 ชม. เท่ากับ 58.21 และ 53.77 dB(A) ตามลำดับ ส่วนอาคาร B มีผลกระทบด้านเสียงต่อผู้ที่อยู่อาศัยในศาลาประชาคมชุมชนหัวดอน และบ้านพักอาศัย มีระดับเสียงเฉลี่ย 24 ชม. เท่ากับ 58.21 และ 52.12 dB(A) ตามลำดับ - ผลกระทบที่เกิดจากงานตกแต่งและงานเจาะ อาคาร A มีผลกระทบ 	<ul style="list-style-type: none"> - กำหนดช่วงเวลาก่อสร้างให้กระทำเฉพาะช่วงเวลากลางวัน (8.00-17.00 น.) ยกเว้นกรณีที่มีความจำเป็น ให้ขออนุญาตทำงานจากหน่วยงานที่เกี่ยวข้องเป็นกรณีไป โดยงดเว้นกิจกรรมที่ส่งเสียงรบกวน - งานติดตั้งเสาเข็มกำหนดใช้ระบบ Dry Process Bored Pile เพื่อลดเสียงและความสั่นสะเทือนของการลงเสาเข็มอาคาร - ติดตั้งเครื่องจักร/เครื่องยนต์ที่มีเสียงดังให้ห่างจากอาคารที่อยู่ใกล้เคียง - เลือกใช้เครื่องจักร/เครื่องยนต์ในการก่อสร้างที่มีเสียงและความสั่นสะเทือนในระดับต่ำ - ประสานงานกับผู้นำชุมชนและผู้ที่อยู่ใกล้เคียงพื้นที่ก่อสร้าง เพื่อแจ้งแผนและกำหนดการก่อสร้างอย่างน้อยเดือนละ 1 ครั้ง 	<p>1) เสียง</p> <ul style="list-style-type: none"> - ตรวจวัดระดับเสียง กำหนดดัชนีที่ตรวจวัด ได้แก่ Leq 24 hr Lmax และ Ldn <p><u>จุดตรวจวัด</u></p> <ul style="list-style-type: none"> - ภายในพื้นที่ <p><u>ความถี่ตรวจวัด</u></p> <ul style="list-style-type: none"> - ตรวจวัดทุกวันที่มีการทำฐานรากและรายงานผลทุกสัปดาห์ หลังจากนั้น ในช่วงก่อสร้าง ตรวจวัดเดือนละ 1 ครั้งตลอดระยะเวลาก่อสร้าง - จัดทำรายงานการผลปฏิบัติ ตามมาตรการป้องกัน และแก้ไขผลกระทบต่อสิ่งแวดล้อม

มกราคม 2557 ลงชื่อ.....

(นายชูเกียรติ จูมทอง)

Red Lotus Properties Limited
บริษัท เรด โลกัส พร็อพเพอร์ตี้ จำกัด

ผู้มีอำนาจกระทำการแทน

บริษัท เรด โลกัส พร็อพเพอร์ตี้ จำกัด



มกราคม 2557 ลงชื่อ.....

(นางชลิดา ประดิษฐ์กุล)

ผู้อำนวยการสิ่งแวดล้อม
บริษัท แอสตีคอน คอร์ปอเรชั่น จำกัด

ตารางที่ 1 (ต่อ)

ระยงก่อสร้ง (ต่อ)

องค์ประกอบทางสิ่งแวดล้อมและคุณค่าต่าง ๆ	ผลกระทบต่อสิ่งแวดล้อมที่สำคัญ	มาตรการป้องกันและแก้ไขผลกระทบต่อสิ่งแวดล้อม	มาตรการติดตามตรวจสอบผลกระทบต่อสิ่งแวดล้อม
<p>1.3 ระดับเสียงและความสั่นสะเทือน</p> <p>(ก) ระดับเสียง (ต่อ)</p>	<p>ด้านเสียงต่อผู้ที่อยู่อาศัยในศูนย์การศึกษาอกโรงเรียนตำบลงองแกและร้านอาหาร Uno มีระดับเสียงเฉลี่ย 24 ชม. เท่ากับ 54.69 และ 49.23 dB(A) ตามลำดับ ส่วนอาคาร B มีผลกระทบต่อด้านเสียงต่อผู้ที่อยู่อาศัยในศาลาประชาคมชุมชนหัวดอน และบ้านพักอาศัย มีระดับเสียงเฉลี่ย 24 ชม. เท่ากับ 54.69 และ 51.92 dB(A) ตามลำดับ</p> <ul style="list-style-type: none"> - ผลกระทบที่เกิดจากงานทำฐานรากและติดตั้งระบบ อาคาร A มีผลกระทบต่อด้านเสียงต่อผู้ที่อยู่อาศัยในศูนย์การศึกษาอกโรงเรียนตำบลงองแก และร้านอาหาร Uno มีระดับเสียงเฉลี่ย 24 ชม. เท่ากับ 47.69 และ 42.23 dB(A) ตามลำดับ ส่วนอาคาร B มีผลกระทบต่อด้านเสียงต่อผู้ที่อยู่อาศัยในศาลาประชาคมชุมชนหัวดอน และบ้านพักอาศัย มีระดับเสียงเฉลี่ย 24 ชม. เท่ากับ 47.69 และ 44.92 dB(A) ตามลำดับ เมื่อนำมาเปรียบเทียบกับมาตรฐานระดับเสียงทั่วไป พบว่าระดับเสียงที่เกิดจากการก่อสร้างโครงการไม่เกินมาตรฐานที่กำหนดไว้ ดังนั้นคาดว่าโครงการจะส่งผลกระทบต่อศูนย์การศึกษาอกโรงเรียนตำบลงองแก ร้านอาหาร Uno ศาลาประชาคมชุมชนหัวดอน และบ้านพักอาศัยในระดับต่ำ 	<ul style="list-style-type: none"> - จัดให้มีจุดรับเรื่องร้องเรียนที่สำนักงานชั่วคราวภายในพื้นที่ก่อสร้างโครงการ - จัดหาอุปกรณ์กันเสียงโดยใช้ปลั๊กอุดเสียง (Ear Plug) ที่ทำด้วยยางหรือพลาสติก หรือใช้ที่ครอบหูลดเสียง (Ear Muffs) ให้กับคนงานที่ทำงานในบริเวณที่มีเสียงดังมาก เช่น งานเก็บความเรียบร้อย/งานตกแต่ง และกำชับดูแลให้คนงานใส่อุปกรณ์ป้องกันเสียงตลอดเวลาทำงาน - กำชับให้ผู้รับเหมาก่อสร้างปฏิบัติตามมาตรการด้านระดับเสียงอย่างเคร่งครัด - ใช้อุปกรณ์ เครื่องจักรที่ได้รับการบำรุงรักษาอย่างดีเท่านั้น และต้องได้รับการดูแลอย่างสม่ำเสมอในระหว่างการก่อสร้าง - ใช้น้ำมันหล่อลื่น ช่วยลดการเสียดสีระหว่างชิ้นส่วนของเครื่องจักร 	<p>ทุก 6 เดือน และจัดทำรายงานผลให้สำนักงานนโยบายและแผนทรัพยากรธรรมชาติและสิ่งแวดล้อม (สผ.) และหน่วยงานที่เกี่ยวข้อง</p>

มกราคม 2557 ลงชื่อ.....



(นายชูเกียรติ จอมทอง)

Red Lotus Properties Limited

บริษัท เรด โลตัส พร็อพเพอร์ตี้ จำกัด



มกราคม 2557 ลงชื่อ.....



(นางชลิตา ประดิษฐ์กุล)

ผู้อำนวยการสิ่งแวดล้อม

บริษัท แอสติคอน คอร์ปอเรชั่น จำกัด

ตารางที่ 1 (ต่อ)

ระยะก่อสร้าง (ต่อ)

องค์ประกอบทางสิ่งแวดล้อม และคุณค่าต่าง ๆ	ผลกระทบต่อสิ่งแวดล้อมที่สำคัญ	มาตรการป้องกันและแก้ไข ผลกระทบสิ่งแวดล้อม	มาตรการติดตามตรวจสอบ ผลกระทบสิ่งแวดล้อม
<p>1.3 ระดับเสียงและความสั่นสะเทือน (ข) ความสั่นสะเทือน</p>	<ul style="list-style-type: none"> - ผลกระทบที่เกิดจากงานลงเสาเข็มอาคาร A มีผลกระทบด้านสั่นสะเทือนต่อผู้ที่อยู่อาศัยในศูนย์การศึกษานอกโรงเรียนตำบลหนองแก และร้านอาหาร Uno มีความสั่นสะเทือน เท่ากับ 0.083 และ 0.032 นิ้ว/วินาที ตามลำดับ ส่วนอาคาร B มีผลกระทบด้านเสียงต่อผู้ที่อยู่อาศัยในศาลาประชาคมชุมชนหัวดอน และบ้านพักอาศัย มีความสั่นสะเทือน เท่ากับ 0.083 และ 0.05 นิ้ว/วินาที ตามลำดับ - ผลกระทบที่เกิดจากงานปรับพื้นที่อาคาร A มีผลกระทบด้านสั่นสะเทือนต่อผู้ที่อยู่อาศัยในศูนย์การศึกษานอกโรงเรียนตำบลหนองแก และร้านอาหาร Uno มีความสั่นสะเทือน เท่ากับ 0.36 และ 0.17 นิ้ว/วินาที ตามลำดับ ส่วนอาคาร B มีผลกระทบด้านเสียงต่อผู้ที่อยู่อาศัยในศาลาประชาคมชุมชนหัวดอน และบ้านพักอาศัย มีความสั่นสะเทือน เท่ากับ 0.36 และ 0.13 นิ้ว/วินาที ตามลำดับ - ผลกระทบที่เกิดจากการขนส่งด้วยรถบรรทุกของอาคาร A มีผลกระทบด้านสั่นสะเทือนต่อผู้ที่อยู่อาศัยในศูนย์การศึกษานอกโรงเรียนตำบลหนองแก และร้านอาหาร Uno มีความสั่นสะเทือน เท่ากับ 0.059 และ 0.31 นิ้ว/วินาที ตามลำดับ ส่วนอาคาร B มีผลกระทบด้านเสียงต่อผู้ที่อยู่อาศัยในศาลาประชาคมชุมชนหัวดอน 	<ul style="list-style-type: none"> - งานติดตั้งเสาเข็มกำหนดใช้ระบบ Dry Process Bored Pile เพื่อลดเสียงและความสั่นสะเทือนของการลงเสาเข็มอาคาร - จัดทำ Sheet Pile โดยรอบพื้นที่ก่อสร้างถึงเก็บน้ำใต้ดิน เพื่อลดความสั่นสะเทือนระหว่างพื้นที่ก่อสร้างกับอาคารที่อยู่ใกล้เคียง - จำกัดความเร็วของยานพาหนะที่ใช้ขนส่งวัสดุอุปกรณ์เข้าสู่พื้นที่โครงการ โดยในเขตชุมชนและพื้นที่ก่อสร้างโครงการให้มีความเร็วไม่เกิน 30 กม./ชม. - ประสานงานกับผู้นำชุมชนและผู้ที่อยู่ใกล้เคียงพื้นที่ก่อสร้าง เพื่อแจ้งแผนและกำหนดการก่อสร้าง อย่างน้อยเดือนละ 1 ครั้ง - กำชับให้ผู้รับเหมาก่อสร้างปฏิบัติตามมาตรการด้านความสั่นสะเทือนอย่างเคร่งครัด 	<p>2) ความสั่นสะเทือน</p> <ul style="list-style-type: none"> - ตรวจวัดความสั่นสะเทือน <u>ความถี่ตรวจวัด</u> - ตรวจวัดทุกวันที่มีการทำฐานรากและรายงานผลทุกสัปดาห์ หลังจากนั้น ในช่วงก่อสร้าง ตรวจวัดเดือนละ 1 ครั้ง ตลอดระยะเวลาก่อสร้าง - จัดทำรายงานการผลปฏิบัติ ตามมาตรการห้องกัน และแก้ไขผลกระทบสิ่งแวดล้อม ทุก 6 เดือน และจัดทำรายงานผลให้สำนักงานนโยบายและแผนทรัพยากรธรรมชาติและสิ่งแวดล้อม (สผ.) และหน่วยงานที่เกี่ยวข้อง

มกราคม 2557 ลงชื่อ.....

R

(นายชูเกียรติ จุมทอง)

Red Lotus Properties Limited
บริษัท เรด โลตัส พร็อพเพอร์ตี้ จำกัด



มกราคม 2557 ลงชื่อ.....

(นางชลิลา ประดิษฐ์กุล)

ผู้อำนวยการสิ่งแวดล้อม
บริษัท แอสตีคอน คอร์ปอเรชั่น จำกัด

ตารางที่ 1 (ต่อ)

ระยะก่อสร้าง (ต่อ)

องค์ประกอบทางสิ่งแวดล้อม และคุณค่าต่าง ๆ	ผลกระทบต่อสิ่งแวดล้อมที่สำคัญ	มาตรการป้องกันและแก้ไข ผลกระทบต่อสิ่งแวดล้อม	มาตรการติดตามตรวจสอบ ผลกระทบต่อสิ่งแวดล้อม
<p>1.3 ระดับเสียงและความ สั่นสะเทือน (ข) ความสั่นสะเทือน (ต่อ)</p>	<p>และบ้านพักอาศัย มีความสั่นสะเทือน เท่ากับ 0.11 และ 0.31 นิ้ววินาที ตามลำดับ</p>	<ul style="list-style-type: none"> - กำหนดช่วงเวลาก่อสร้างให้กระทำเฉพาะ ช่วงเวลากลางวัน (8.00-17.00 น.) ยกเว้น กรณีที่มีความจำเป็น ให้ขออนุญาตทำงาน จากหน่วยงานที่เกี่ยวข้องเป็นกรณีไป โดย งดเว้นกิจกรรมที่ก่อให้เกิดความสั่นสะเทือน รบกวนผู้ที่อยู่ข้างเคียง - ติดตั้งป้ายประกาศไว้บริเวณหน้าโครงการ โดยให้ระบุชื่อโครงการ เบอร์โทรศัพท์ของ ผู้ที่มีอำนาจในการตัดสินใจแก้ไขปัญหา ข้อร้องเรียนต่างๆ ที่เกี่ยวข้องกับโครงการ ไว้หน้าโครงการ เพื่อให้ผู้ที่ได้รับ ผลกระทบจากโครงการสามารถติดต่อและ ประสานงานกับโครงการในกรณีที่ได้รับ ความเดือดร้อนจากการก่อสร้างโครงการ 	

มกราคม 2557 ลงชื่อ.....

DNC

R

(นายชูเกียรติ จุมทอง)

Red Lotus Properties Limited

ผู้มีอำนาจกระทำการแทน

บริษัท เรด โลกีส พร็อพเพอร์ตี้ จำกัด



มกราคม 2557 ลงชื่อ.....

Wan J

(นางชลิลา ประดิษฐ์กุล)

ผู้อำนวยการสิ่งแวดล้อม

บริษัท แอสติคอน คอร์ปอเรชั่น จำกัด

ตารางที่ 1 (ต่อ)

ระยะก่อสร้าง (ต่อ)

องค์ประกอบทางสิ่งแวดล้อม และคุณค่าต่าง ๆ	ผลกระทบต่อสิ่งแวดล้อมที่สำคัญ	มาตรการป้องกันและแก้ไข ผลกระทบต่อสิ่งแวดล้อม	มาตรการติดตามตรวจสอบ ผลกระทบต่อสิ่งแวดล้อม
1.3 อุทกวิทยาน้ำผิวดิน	<ul style="list-style-type: none"> - น้ำเสียที่เกิดในช่วงก่อสร้าง ได้แก่ น้ำเสียจากการล้างทำความสะอาด จะรวบรวมเข้าสู่บ่อพักให้เกิดการตกตะกอน ส่วนน้ำเสียจากห้องส้วม จะรวบรวมเข้าสู่ถังบำบัดน้ำเสียสำเร็จรูป ก่อนจะระบายสู่ท่อระบายน้ำ บนถนนสาธารณะต่อไป ดังนั้นการก่อสร้างและเปิดดำเนินการของโครงการ จึงไม่ก่อให้เกิดผลกระทบต่อคลองระบายน้ำสาธารณะเทศบาลเมืองหัวหิน 	-	-
1.4 คุณภาพน้ำผิวดิน	<ul style="list-style-type: none"> - น้ำเสียที่เกิดจากกิจกรรมการก่อสร้าง จะมีปริมาณน้อยมาก เนื่องจากปริมาณน้ำใช้ในกิจกรรมการก่อสร้างส่วนหนึ่งจะรวมเป็นส่วนหนึ่งของผลิตภัณฑ์ สำหรับน้ำที่ใช้ในกิจกรรมการก่อสร้างส่วนน้อยที่เป็นน้ำเสีย ได้แก่ น้ำที่ใช้ในการชำระล้างเครื่องมือและอุปกรณ์ที่ใช้ในการก่อสร้างในแต่ละวัน ซึ่งน้ำส่วนนี้จะไหลซึมลงดิน - น้ำเสียจากคนงานก่อสร้าง โครงการจัดให้มีการบำบัดน้ำเสียจากส้วม ด้วยถังบำบัดน้ำเสียสำเร็จรูปเพื่อบำบัดน้ำเสียจากกิจกรรมของคนงานก่อสร้างก่อนจะระบายสู่ท่อระบายน้ำบนถนนสาธารณะต่อไป <p>ดังนั้นกิจกรรมในช่วงก่อสร้างนี้จึงไม่มีผลกระทบต่อคุณภาพน้ำในคลองระบายน้ำสาธารณะเทศบาลเมืองหัวหิน</p>	<ul style="list-style-type: none"> - จัดให้มีระบบบำบัดน้ำเสียสำหรับรองรับน้ำเสียปริมาตร 12 ลบ.ม./จากส้วมของ คนงานก่อสร้างที่ทำงานบริเวณพื้นที่ ก่อสร้างวัน ส่วนห้องส้วมที่อยู่บริเวณที่พัก คนงานเลือกใช้ขนาดที่สามารถรองรับน้ำเสีย ได้ 50 ลบ.ม./วัน - จัดให้มีการทำความสะอาดร่องระบายน้ำ ชั่วคราวและบ่อตกตะกอนทุกเดือน เพื่อ ป้องกันการอุดตันและการสะสมตัวของดิน ตะกอน 	-

มกราคม 2557 ลงชื่อ.....

R

(นายชูเกียรติ จุมทอง)

Red Lotus Properties Limited

ผู้อำนวยการแทน

บริษัท เรด โกลด์ พร็อพเพอร์ตี้ จำกัด



มกราคม 2557 ลงชื่อ.....

(นางชลิตา ประดิษฐ์กุล)

ผู้อำนวยการสิ่งแวดล้อม

บริษัท แอสตีคอน คอร์ปอเรชั่น จำกัด

ตารางที่ 1 (ต่อ)

ระยะก่อสร้าง (ต่อ)

องค์ประกอบทางสิ่งแวดล้อม และคุณค่าต่าง ๆ	ผลกระทบต่อสิ่งแวดล้อมที่สำคัญ	มาตรการป้องกันและแก้ไข ผลกระทบสิ่งแวดล้อม	มาตรการติดตามตรวจสอบ ผลกระทบสิ่งแวดล้อม
<p>1.5 อุทกธรณีวิทยา และคุณภาพน้ำใต้ดิน</p>	<ul style="list-style-type: none"> - น้ำใช้ทั้งของคนงานและการก่อสร้างจะใช้น้ำจากการประปาเทศบาลเมืองหัวหิน ส่วนน้ำดื่มจัดน้ำบรรจุถังให้กับคนงานก่อสร้าง จึงไม่ส่งผลกระทบต่อ การเปลี่ยนแปลงระดับน้ำใต้ดิน - น้ำเสียที่เกิดจากกิจกรรมของคนงานจะจัดให้มีถังบำบัดน้ำเสียสำเร็จรูป ส่วนสิ่งปฏิกูลจะถูกกักเก็บอยู่ในถังบำบัดน้ำเสีย ซึ่งผู้รับเหมาก่อสร้างจะติดต่อให้รถสูบสิ่งปฏิกูลให้เข้าดำเนินการสูบสิ่งปฏิกูลต่อไป และเมื่อการก่อสร้างแล้วเสร็จผู้รับเหมาจะรื้อถอนระบบบำบัดน้ำเสียสำเร็จรูปออกจากพื้นที่โครงการ ดังนั้นกิจกรรมในช่วงก่อสร้างนี้จึงไม่มีผลกระทบต่อคุณภาพน้ำใต้ดิน 	<ul style="list-style-type: none"> - จัดให้มีระบบบำบัดน้ำเสียสำหรับรองรับน้ำเสียปริมาตร 12 ลบ.ม./จากส้วมของคนงานก่อสร้างที่ทำงานบริเวณพื้นที่ก่อสร้างวัน ส่วนห้องส้วมที่อยู่บริเวณที่พักคนงานเลือกใช้ขนาดที่สามารถรองรับน้ำเสียได้ 50 ลบ.ม./วัน 	<p>—</p>
<p>2. ทรัพยากรสิ่งแวดล้อมทางชีวภาพ</p>			
<p>2.1 ทรัพยากรชีวภาพบนบก</p>	<p>สภาพพื้นที่โครงการในปัจจุบันเป็นที่ว่างเปล่าไม่มีไม้ยืนต้น ส่วนการใช้ที่ดินโดยรอบในรัศมี 1 กม. ส่วนใหญ่เป็นทะเลเป็นหลัก รองลงมาเป็นที่ว่าง สถานที่ราชการ ส่วนนันทนาการ มีบ้านพักอาศัยและพาณิชยกรรมอยู่สลับกันเป็นระยะ ส่วนอาณาเขตติดต่อโดยรอบไม่มีสภาพพื้นที่ป่าไม้หรือพื้นที่ที่เหมาะสมต่อการอยู่อาศัยของสัตว์ ดังนั้นการก่อสร้างจึงไม่ส่งผลกระทบต่อทรัพยากรป่าไม้และสัตว์ป่าหายาก</p>	<p>—</p>	<p>—</p>

มกราคม 2557 ลงชื่อ.....

R

(นายชูเกียรติ จูมทอง)

Red Lotus Properties Limited
บริษัท เรด โกลด์ พร็อพเพอร์ตี้ จำกัด



มกราคม 2557 ลงชื่อ.....

(นางชลิตา ประดิษฐ์กุล)

ผู้อำนวยการสิ่งแวดล้อม
บริษัท แอสติคอน คอร์ปอเรชั่น จำกัด

ตารางที่ 1 (ต่อ)

ระยะก่อสร้าง (ต่อ)

องค์ประกอบทางสิ่งแวดล้อม และคุณค่าต่างๆ	ผลกระทบต่อสิ่งแวดล้อมที่สำคัญ	มาตรการป้องกันและแก้ไข ผลกระทบต่อสิ่งแวดล้อม	มาตรการติดตามตรวจสอบ ผลกระทบต่อสิ่งแวดล้อม
2.2 ทรัพยากรชีวภาพในน้ำ	<p>- น้ำเสียที่เกิดจากกิจกรรมการก่อสร้าง ซึ่งในแต่ละวันจะมีปริมาณน้อยมาก เนื่องจากปริมาณน้ำใช้ในกิจกรรมการก่อสร้างส่วนหนึ่งจะรวมเป็นส่วนหนึ่งของผลิตภัณฑ์ เช่น น้ำที่ใช้ในการผสมคอนกรีต เป็นต้น อีกส่วนหนึ่งจะระเหยหรือซึมลงดิน ส่วนน้ำเสียจากห้องส้วมประมาณ 8 ลบ.ม./วัน จะรวบรวมเข้าสู่ถังบำบัดน้ำเสียสำเร็จรูปสามารถรองรับน้ำเสียได้ 12 ลบ.ม./วัน ก่อนจะระบายสู่ท่อระบายน้ำบนถนนสาธารณะ ต่อไป</p> <p>ดังนั้นการก่อสร้างและเปิดดำเนินการของโครงการ จึงไม่ก่อให้เกิดผลกระทบต่อทรัพยากรชีวภาพในน้ำของคลองระบายน้ำเทศบาลเมืองหัวหินที่อยู่ใกล้โครงการมากที่สุด</p>	-	-
3. คุณค่าการใช้ประโยชน์ของมนุษย์			
3.1 การใช้ประโยชน์ที่ดิน	<p>- พื้นที่โครงการอยู่บริเวณหมายเลข 1.41 ประเภทที่อยู่อาศัยหนาแน่นน้อย (สีเหลือง) ซึ่งให้ใช้ประโยชน์เพื่อการอยู่อาศัย การท่องเที่ยว สถานบริการ การสาธารณูปโภคและสาธารณูปการเป็นส่วนใหญ่ สำหรับการให้พื้นที่เพื่อกิจการอื่น ให้ใช้เพิ่มได้อีกไม่เกินร้อยละ 5 ของที่ดินประเภทนี้ในแต่ละบริเวณ ซึ่งเป็นอาคารอยู่อาศัยประเภทอาคารชุดพักอาศัย จึงไม่ขัดแย้งกับข้อกำหนดผังเมืองดังกล่าว</p>	-	-

มกราคม 2557 ลงชื่อ.....

(นายชูเกียรติ จูมทอง)

Red Lotus Properties Limited
บริษัท เรด โลกีส พร็อพเพอร์ตี้ จำกัด
ผู้มีอำนาจกระทำการแทน
บริษัท เรด โลกีส พร็อพเพอร์ตี้ จำกัด



มกราคม 2557 ลงชื่อ.....

(นางชลิดา ประดิษฐ์กุล)

ผู้อำนวยการสิ่งแวดล้อม
บริษัท แอสตีคอน คอร์ปอเรชั่น จำกัด

ตารางที่ 1 (ต่อ)

ระยะก่อสร้าง (ต่อ)

องค์ประกอบทางสิ่งแวดล้อม และคุณค่าต่าง ๆ	ผลกระทบต่อสิ่งแวดล้อมที่สำคัญ	มาตรการป้องกันและแก้ไข ผลกระทบต่อสิ่งแวดล้อม	มาตรการติดตามตรวจสอบ ผลกระทบต่อสิ่งแวดล้อม
3.2 การคมนาคมขนส่ง	<ul style="list-style-type: none"> - การก่อสร้างจะมีการขนส่งวัสดุก่อสร้างเข้า-ออกพื้นที่โครงการโดยใช้ถนนตะเกียบ และซอยหัวหิน 97 (ซอยต้นสัก) - ก่อนก่อสร้างถนนตะเกียบ มีค่า V/C Ratio อยู่ระหว่าง 0.24-0.35 ซึ่งเมื่อมีปริมาณจราจรที่เพิ่มขึ้นจากการก่อสร้างโครงการจะทำให้ถนน ตะเกียบมีค่า V/C Ratio เพิ่มขึ้นเล็กน้อย โดยมีค่า V/C Ratio 0.29-0.40 ส่วนซอยหัวหิน 97 (ซอยต้นสัก) มีค่า V/C Ratio อยู่ระหว่าง 0.29-0.34 ซึ่งเมื่อมีปริมาณจราจรที่เพิ่มขึ้นจากการก่อสร้างโครงการจะทำให้ซอยหัวหิน 97 (ซอยต้นสัก) มีค่า V/C Ratio เพิ่มขึ้นเล็กน้อย โดยมีค่า V/C Ratio 0.34-0.39 - การมีรถบรรทุกนำวัสดุก่อสร้างและอุปกรณ์เข้าสู่พื้นที่โครงการจะมีการตัดกระแสจราจร เพื่อเข้า-ออกโครงการ อาจมีผลกระทบด้านอุบัติเหตุจากการขนส่ง การรบกวนของวัสดุก่อสร้างลงบนพื้นผิวจราจรได้ และอาจกีดขวางการจราจร และทำให้เกิดการชะลอตัวได้บ้าง 	<ul style="list-style-type: none"> - จัดให้มีเจ้าหน้าที่รักษาความปลอดภัย (รปภ.) ดูแลอำนวยความสะดวกด้านจราจรบริเวณทางเข้า-ออกโครงการตลอดเวลา - จัดให้มีพื้นที่จอดรถและพื้นที่เก็บกองวัสดุก่อสร้างบนพื้นที่โครงการ - ตรวจสอบสภาพรถบรรทุกทุกอย่างสม่ำเสมอ เพื่อป้องกันรบกวนระหว่างการขนส่ง - จัดให้มีการคลุมผ้าใบกระบะรถบรรทุก ป้องกันการปลิว หกหล่น และฟุ้งกระจายของวัสดุก่อสร้างบนเส้นทางสัญจร - จัดให้มีที่ล้างล้อรถบรรทุก เพื่อทำความสะอาดล้อก่อนออกจากพื้นที่โครงการ ป้องกันดินไปหกหล่นบนถนนสาธารณะ - ถัดดิน ทราย หรือเศษวัสดุก่อสร้างหกหล่นบนถนนสาธารณะให้จัดคนงานไปทำความสะอาดโดยไม่ชักช้า 	-

มกราคม 2557 ลงชื่อ.....

R

(นายชูเกียรติ จูมทอง)

Red Lotus Properties Limited

บริษัท เรด โลกีส พร็อพเพอร์ตี้ จำกัด

ผู้มีอำนาจกระทำการแทน
บริษัท เรด โลกีส พร็อพเพอร์ตี้ จำกัด



มกราคม 2557 ลงชื่อ.....

(นางชลิตา ประดิษฐ์กุล)

ผู้อำนวยการสิ่งแวดล้อม

บริษัท แอสดีคอน คอร์ปอเรชั่น จำกัด

ตารางที่ 1 (ต่อ)

ระยะก่อสร้าง (ต่อ)

องค์ประกอบทางสิ่งแวดล้อม และคุณค่าต่าง ๆ	ผลกระทบต่อสิ่งแวดล้อมที่สำคัญ	มาตรการป้องกันและแก้ไข ผลกระทบต่อสิ่งแวดล้อม	มาตรการติดตามตรวจสอบ ผลกระทบต่อสิ่งแวดล้อม
3.2 การคมนาคมขนส่ง (ต่อ)		<ul style="list-style-type: none"> - กำชับให้คนขับรถบรรทุกที่ขนส่งวัสดุก่อสร้างและอุปกรณ์ต่างๆ เพื่อเข้าสู่พื้นที่โครงการ ใช้ความเร็วไม่เกิน 30 กม./ชม. ในเขตชุมชน และต้อง ปฏิบัติตามกฎหมายจราจรอย่างเคร่งครัด รวมทั้งไม่บรรทุกเกินอัตรา การบรรทุกที่กฎหมายกำหนด (รถบรรทุก 10 ล้อ บรรทุกไม่เกิน 26 ตัน) - หลีกเลี่ยงการขนส่งวัสดุก่อสร้างในชั่วโมงเร่งด่วน - ไม่จอดครดและกองวัสดุและอุปกรณ์ก่อสร้างในพื้นที่สาธารณะเพื่อป้องกันการกีดขวางทางสัญจร - จัดให้มีรถรับ-ส่งคนงานก่อสร้างระหว่างบ้านพักคนงานและพื้นที่ก่อสร้าง - ประสานงานกับท้องถิ่นในการรับผิดชอบ 	

มกราคม 2557 ลงชื่อ.....

R

(นายชูเกียรติ จูมทอง)

Red Lotus Properties Limited

บริษัท เรด โลกีส พร็อพเพอร์ตี้ จำกัด

ผู้มีอำนาจกระทำการแทน
บริษัท เรด โลกีส พร็อพเพอร์ตี้ จำกัด



มกราคม 2557 ลงชื่อ.....

509 50

(นางชลิดา ประดิษฐ์กุล)

ผู้อำนวยการสิ่งแวดล้อม

บริษัท แอสตีคอน คอร์ปอเรชั่น จำกัด

ตารางที่ 1 (ต่อ)

ระยะก่อสร้าง (ต่อ)

องค์ประกอบทางสิ่งแวดล้อม และคุณค่าต่าง ๆ	ผลกระทบต่อสิ่งแวดล้อมที่สำคัญ	มาตรการป้องกันและแก้ไข ผลกระทบต่อสิ่งแวดล้อม	มาตรการติดตามตรวจสอบ ผลกระทบต่อสิ่งแวดล้อม
3.2 การคมนาคมขนส่ง (ต่อ)		และปรับปรุงผิวจราจรบนถนนสาธารณะ ถ้าการก่อสร้างโครงการก่อให้เกิดการชำรุด เสียหายของถนนสาธารณะภายหลังการ ก่อสร้างแล้วเสร็จ กำหนดให้รถบรรทุกเข้า- ออกพื้นที่โครงการได้เฉพาะนอกเวลา ชั่วโมงเร่งด่วนเพื่อป้องกันการจราจรติดขัด	
3.3 การใช้น้ำ	- การใช้น้ำของคนงานก่อสร้าง จะมีการใช้น้ำประมาณ 10 ลบ.ม./วัน ส่วนกิจกรรมการใช้น้ำเพื่อการก่อสร้างของโครงการจะเป็นการใช้น้ำ ในการฉีดพรมผสมคอนกรีต เป็นต้น ซึ่งคาดว่าจะมีอัตราการใช้น้ำ ประมาณ 10 ลบ.ม./วัน ดังนั้น ปริมาณน้ำใช้ในช่งก่อสร้างของ โครงการมีประมาณ 20 ลบ.ม./วัน ดังนั้นการใช้น้ำในช่งก่อสร้างจะไม่ส่งผลกระทบต่อการใช้งานน้ำของชุมชน ใกล้เคียง เนื่องจากปริมาณน้ำใช้ที่ต้องการมีปริมาณค่อนข้างน้อยและ ผู้รับเหมาก่อสร้างจะจัดเตรียมถังสำรองน้ำใช้อย่างเพียงพอ	- หมั่นตรวจสอบท่อน้ำให้อยู่ในสภาพดี เพื่อ ป้องกันไม่ให้เกิดการรั่วไหลของน้ำ หาก พบว่าท่อน้ำมีการชำรุดให้รีบดำเนินการ แก้ไขทันที - รณรงค์ให้คนงานก่อสร้างใช้น้ำอย่างประหยัด	-

มกราคม 2557 ลงชื่อ.....

(Signature)

Red Lotus Properties Limited (นายชูเกียรติ จูมทอง)

บริษัท เรด โลกีส พร็อพเพอร์ตี้ จำกัด ผู้มีอำนาจกระทำการแทน

บริษัท เรด โลกีส พร็อพเพอร์ตี้ จำกัด



มกราคม 2557 ลงชื่อ.....

(Signature)

(นางชลิดา ประดิษฐ์กุล)

ผู้อำนวยการสิ่งแวดล้อม

บริษัท แอสติคอน คอร์ปอเรชั่น จำกัด

ตารางที่ 1 (ต่อ)

ระยะก่อสร้าง (ต่อ)

องค์ประกอบทางสิ่งแวดล้อม และคุณค่าต่าง ๆ	ผลกระทบต่อสิ่งแวดล้อมที่สำคัญ	มาตรการป้องกันและแก้ไข ผลกระทบสิ่งแวดล้อม	มาตรการติดตามตรวจสอบ ผลกระทบสิ่งแวดล้อม
<p>3.4 การบำบัดน้ำเสีย และสิ่งปฏิกูล</p>	<p>- น้ำเสียที่เกิดขึ้นในช่วงระยะก่อสร้างส่วนใหญ่เป็นน้ำเสียที่เกิดจากคนงานก่อสร้าง มีประมาณ 8 ลบ.ม. ซึ่งโครงการจัดให้มีการบำบัดน้ำเสียจากส้วมด้วยถังบำบัดน้ำเสียสำเร็จรูป โดยห้องส้วมที่อยู่บริเวณสำนักงานของโครงการเลือกใช้ขนาดที่สามารถรองรับน้ำเสียได้ 12 ลบ.ม./วัน ส่วนห้องส้วมที่อยู่บริเวณที่พักคนงานเลือกใช้ขนาดที่สามารถรองรับน้ำเสียได้ 50 ลบ.ม./วัน เพื่อบำบัดน้ำเสียจากกิจกรรมของคนงานก่อสร้างก่อนปล่อยลงสู่ท่อระบายน้ำบนถนนสาธารณะ ดังนั้น จึงเห็นได้ว่าในระยะก่อสร้างโครงการมีการจัดการน้ำเสีย เพื่อไม่ให้ส่งผลกระทบต่อชุมชนหรือพื้นที่ใกล้เคียง</p>	<p>- จัดให้มีระบบบำบัดน้ำเสียสำหรับรองรับน้ำเสียปริมาตร 12 ลบ.ม./จากส้วมของคนงานก่อสร้างที่ทำงานบริเวณพื้นที่ก่อสร้างวัน ส่วนห้องส้วมที่อยู่บริเวณที่พักคนงานเลือกใช้ขนาดที่สามารถรองรับน้ำเสียได้ 50 ลบ.ม./วัน</p> <p>- จัดให้มีการทำความสะอาดร่องระบายน้ำชั่วคราวและบ่อดักตะกอนทุกเดือน เพื่อป้องกันการอุดตันและการสะสมตัวของดินตะกอน</p> <p>- กำชับคนงานให้ดูแลทำความสะอาดห้องส้วมเป็นประจำหากสิ่งปฏิกูลในระบบบำบัดน้ำเสียเต็มจะต้องติดต่อรถสูบล้างสิ่งปฏิกูลมาสูบล้างกำจัดโดยทันที</p>	<p><u>ตรวจวัดคุณภาพน้ำเสีย</u> <u>ดัชนีที่ตรวจวัด</u></p> <ul style="list-style-type: none"> - pH - BOD - Suspended Solids (SS) - Nitrogen ในรูป TKN - Fat, Oil and Grease - Fecal Coliform Bacteria <p><u>จุดตรวจวัด</u> บ่อดักน้ำสุดท้าย ก่อนระบายสู่ท่อระบายน้ำสาธารณะ</p> <p><u>ความถี่ตรวจวัด</u> ตรวจวัดเดือนละ 1 ครั้ง ตลอดระยะเวลาช่วงก่อสร้าง</p>

มกราคม 2557 ลงชื่อ



Red Lotus Properties Limited (นายชฎเกียรติ จูมทอง)

บริษัท เรด โลกัส พร็อพเพอร์ตี้ จำกัด ผู้มีอำนาจกระทำการแทน

บริษัท เรด โลกัส พร็อพเพอร์ตี้ จำกัด



มกราคม 2557 ลงชื่อ



(นางชลิดา ประดิษฐ์กุล)

ผู้อำนวยการสิ่งแวดล้อม

บริษัท แอสตีคอน คอร์ปอเรชั่น จำกัด

ตารางที่ 1 (ต่อ)

ระยะก่อสร้าง (ต่อ)

องค์ประกอบทางสิ่งแวดล้อม และคุณค่าต่าง ๆ	ผลกระทบต่อสิ่งแวดล้อมที่สำคัญ	มาตรการป้องกันและแก้ไข ผลกระทบต่อสิ่งแวดล้อม	มาตรการติดตามตรวจสอบ ผลกระทบต่อสิ่งแวดล้อม
3.5 การระบายน้ำและ ป้องกันน้ำท่วม	<ul style="list-style-type: none"> - การระบายน้ำภายในพื้นที่ก่อสร้าง โครงการจะจัดให้มีร่องระบายน้ำ บ่อดักตะกอน (บ่อพัก) สำหรับรองรับน้ำใช้และน้ำฝนจากพื้นที่ก่อสร้างโครงการ ก่อนระบายน้ำที่ผ่านการดักตะกอน ไว้แล้วลงสู่ท่อระบายน้ำบนถนนสาธารณะต่อไป - สำหรับการระบายน้ำบริเวณที่พักคนงานได้จัดให้มีร่องระบายน้ำเพื่อรองรับน้ำใช้และน้ำฝนจากบริเวณที่พักคนงานไม่ให้ส่งผลกระทบต่อพื้นที่ข้างเคียง 	<ul style="list-style-type: none"> - จัดให้มีร่องระบายน้ำฝนชั่วคราวรอบพื้นที่ก่อสร้างโครงการ พร้อมจัดทำบ่อดักตะกอนดินก่อนระบายน้ำออกสู่ภายนอกโครงการ - กำชับให้คนงานทิ้งมูลฝอย/เศษวัสดุก่อสร้างลงในภาชนะที่จัดเตรียมไว้ ห้ามทิ้งลงในร่องระบายน้ำชั่วคราวของโครงการ - จัดให้มีการทำความสะอาดร่องระบายน้ำชั่วคราวและบ่อดักดินตะกอนทุกเดือน เพื่อป้องกันการอุดตันและการสะสมตัวของดินตะกอน 	<p><u>วิธีตรวจสอบ</u></p> <ul style="list-style-type: none"> - ตรวจสอบสภาพร่องระบายน้ำชั่วคราวและบ่อดักดินตะกอนไม่ให้ตันเงิน <p><u>จุดตรวจสอบ</u></p> <ul style="list-style-type: none"> - ร่องระบายน้ำชั่วคราว - บ่อดักดินตะกอน <p><u>ความถี่ตรวจสอบ</u></p> <ul style="list-style-type: none"> - เดือนละ 1 ครั้ง ตลอดระยะเวลาก่อสร้าง
3.4 การกำจัดมูลฝอย	ปริมาณมูลฝอยที่เกิดขึ้นในช่วงก่อสร้าง สามารถแบ่งได้เป็น 2 ประเภท ได้แก่ มูลฝอยจากกิจกรรมการก่อสร้าง และมูลฝอยจากกิจกรรมของคนงานก่อสร้างซึ่งได้แก่	<ul style="list-style-type: none"> - จัดให้มีถังรองรับมูลฝอย ขนาด 200 ลิตร จำนวน 9 ใบ ซึ่งไม่มีการรั่วซึม ตั้งไว้ในจุดที่เหมาะสมภายในพื้นที่ก่อสร้างอย่างเพียงพอ 	<ul style="list-style-type: none"> - ตรวจสอบสภาพถังขยะให้มีสภาพดี ไม่รั่วซึม - ตรวจสอบไม่ให้มูลฝอยล้นออกนอกถังรองรับมูลฝอย

มกราคม 2557 ลงชื่อ.....

Red Lotus Properties Limited

บริษัท เรด โลอตส์ พร็อพเพอร์ตี้ จำกัด

(นายชูเกียรติ จูมทอง)

ผู้มีอำนาจกระทำการแทน

บริษัท เรด โลอตส์ พร็อพเพอร์ตี้ จำกัด



มกราคม 2557 ลงชื่อ.....

(นางชลิตา ประดิษฐ์กุล)

ผู้อำนวยการสิ่งแวดล้อม

บริษัท แอสตีคอน คอร์ปอเรชั่น จำกัด

ตารางที่ 1 (ต่อ)

ระบะก่อสร้าง (ต่อ)

องค์ประกอบทางสิ่งแวดล้อม และคุณค่าต่าง ๆ	ผลกระทบต่อสิ่งแวดล้อมที่สำคัญ	มาตรการป้องกันและแก้ไข ผลกระทบสิ่งแวดล้อม	มาตรการติดตามตรวจสอบ ผลกระทบสิ่งแวดล้อม
<p>3.6 การกำจัดมูลฝอย (ต่อ)</p>	<ul style="list-style-type: none"> - เศษวัสดุก่อสร้าง จะจัดการ ในหลายรูปแบบ ได้แก่ วัสดุที่นำกลับมาใช้ใหม่ได้ เช่น เศษเหล็ก ไม้แผ่นและ ไม้ท่อนที่มีสภาพดี จะนำมาใช้ใหม่ หรือขายให้แก่ผู้ที่ต้องการ ส่วนวัสดุที่นำกลับมาใช้ประโยชน์ไม่ได้ เช่น เศษอิฐ เศษหิน จะนำมาใช้ถมพื้นที่ นอกจากนี้ โครงการยังได้มีการ เลือกใช้วัสดุคอนกรีตสำเร็จรูปในการก่อสร้างพื้น คาน และเสา คสล. ซึ่งช่วยลดการเกิดมลพิษจากเศษวัสดุก่อสร้างอีกทางหนึ่งด้วย ดังนั้นจะเห็นได้ว่าโครงการสามารถจัดการเศษวัสดุก่อสร้างได้โดยไม่ส่งผลกระทบต่อชุมชนและพื้นที่ใกล้เคียงโครงการ และยังคำนึงถึงการนำเศษวัสดุกลับมาใช้ให้เกิดประโยชน์สูงสุด - มูลฝอยที่เกิดจากคนงานจำนวนสูงสุด 200 คน มีปริมาณประมาณ 200 กก./วัน หรือ 0.30 ลบ.ม./วัน จะเก็บรวบรวมไว้ในถังรองรับมูลฝอย ขนาด 200 ลิตร จำนวน ไม่น้อยกว่า 9 ใบ ซึ่ง ไม่มีการรั่วซึม ตั้งไว้ในจุดที่เหมาะสมทั้งบริเวณบ้านพักคนงานและพื้นที่ก่อสร้างโครงการ ซึ่งมูลฝอยทั้งหมดดังกล่าวผู้รับเหมาก่อสร้างจะติดต่อให้เทศบาลเมืองหัวหินเข้าดำเนินการเก็บขน ไปกำจัดเป็นประจำ ดังนั้นจึงเห็นได้ 	<ul style="list-style-type: none"> - ตรวจสอบภาชนะรองรับมูลฝอย และดูแลรักษาให้มีสภาพดีอยู่เสมอ - กำชับให้คนงานก่อสร้างทิ้งมูลฝอยลงในภาชนะรองรับห้ามทิ้งหรือกองไว้นอกภาชนะรองรับโดยเด็ดขาด - คัดแยกมูลฝอยโดยนำเศษวัสดุก่อสร้างที่นำกลับมาใช้ประโยชน์ได้นำกลับมาใช้ใหม่หรือขายให้แก่ผู้ที่ต้องการ เพื่อลดปริมาณขยะที่ต้องกำจัด - ติดต่อประสานงานให้เทศบาลเมืองหัวหินหรือหน่วยงานที่ได้อนุญาตจากทางราชการเข้าดำเนินการเก็บขนไปกำจัดอย่างสม่ำเสมอ - ขยะอันตรายจัดให้มีคนงานคัดแยกเก็บรวบรวมไว้ เมื่อมีปริมาณมากพอจะติดต่อบริษัทกำจัดขยะอันตรายที่ขึ้นทะเบียนกับ 	

มกราคม 2557 ลงชื่อ.....

(นายชูเกียรติ จูมทอง)
 Red Lotus Properties Limited
 บริษัท เรด โลอตส์ พร็อพเพอร์ตี้ จำกัด
 ผู้อำนวยการกระทำกรแทน
 บริษัท เรด โลอตส์ พร็อพเพอร์ตี้ จำกัด



มกราคม 2557 ลงชื่อ.....

(นางชติลา ประดิษฐ์กุล)
 ผู้อำนวยการสิ่งแวดล้อม
 บริษัท แอสติคอน คอร์ปอเรชั่น จำกัด

ตารางที่ 1 (ต่อ)

ระยะก่อสร้าง (ต่อ)

องค์ประกอบทางสิ่งแวดล้อม และคุณค่าต่าง ๆ	ผลกระทบต่อสิ่งแวดล้อมที่สำคัญ	มาตรการป้องกันและแก้ไข ผลกระทบสิ่งแวดล้อม	มาตรการติดตามตรวจสอบ ผลกระทบสิ่งแวดล้อม
3.6 การกำจัดมูลฝอย (ต่อ)	ว่าปริมาณถังรองรับมูลฝอยที่ทางผู้รับเหมาก่อสร้างจะต้องจัดเตรียมไว้พอเพียงที่จะรองรับมูลฝอยที่เกิดจากการกิจกรรมของคณงานก่อสร้าง และไม่ก่อให้เกิดผลกระทบต่อชุมชนและพื้นที่ใกล้เคียงโครงการ	กรมโรงงานอุตสาหกรรมมารับไปกำจัด	
3.7 การใช้ไฟฟ้า	- ในการดำเนินการในช่วงก่อสร้างโครงการได้ขอติดตั้งไฟฟ้าชั่วคราวจากการไฟฟ้าส่วนภูมิภาคอำเภอหัวหิน เพื่อใช้ในกิจกรรมการก่อสร้าง โดยจะไม่มีผลกระทบต่อการใช้ไฟฟ้าของชุมชนเนื่องจากปริมาณไฟฟ้าที่โครงการต้องการใช้จะมีปริมาณน้อยเกินกว่าที่ จะก่อให้เกิดผลกระทบ นอกจากนี้การไฟฟ้าส่วนภูมิภาคอำเภอหัวหินยังมีความสามารถให้บริการได้อย่างเพียงพอ	- รมรงค์ให้คณงานใช้ไฟฟ้าอย่างประหยัด - ตรวจสอบสภาพอุปกรณ์ไฟฟ้าเป็นประจำและคอยดูแลให้อยู่ในสภาพดีตลอดเวลา - หัวหน้าคณงานควบคุมดูแลการเชื่อมต่อสายไฟฟ้าให้มีความปลอดภัยและจัดให้มีผู้รับผิดชอบในการจัดเก็บสารไวไฟที่ใช้ในการก่อสร้าง เพื่อป้องกันอัคคีภัย	- ตรวจสอบสายไฟ อุปกรณ์ต่างๆให้อยู่สภาพพร้อมใช้งานเสมอ และซ่อมแซมทันที เมื่อพบว่าชำรุดเสียหาย ตลอดระยะเวลาก่อสร้าง
3.8 การป้องกันและระงับอัคคีภัย	- การใช้เครื่องจักรและอุปกรณ์ในการก่อสร้าง ประกอบกับลักษณะการทำงานของคณงานก่อสร้างในพื้นที่ก่อสร้างโครงการนั้นเป็นปัจจัยที่อาจก่อให้เกิดอัคคีภัย ดังนั้นโครงการจึงจะกำหนดให้ผู้รับเหมาก่อสร้างต้องมีการจัดเก็บอุปกรณ์อย่างเป็นระเบียบ	- กำหนดให้ผู้รับเหมาก่อสร้างต้องมีการจัดเก็บอุปกรณ์อย่างเป็นระเบียบเรียบร้อย - จัดให้มีถังดับเพลิงบริเวณที่พักคณงานและสำนักงานชั่วคราวในพื้นที่ก่อสร้าง	- ตรวจสอบถังดับเพลิงให้อยู่ในสภาพดี พร้อมใช้งานได้เสมอหากพบว่ามีเสียหาย ใช้การไม่ได้ ให้รีบดำเนินการแก้ไขทันที

มกราคม 2557 ลงชื่อ.....

Red Lotus Properties Limited (นายชวเกียรติ จุมทอง)

บริษัท เรด โลกีส พร็อพเพอร์ตี้ จำกัด
ผู้มีอำนาจกระทำการแทน

บริษัท เรด โลกีส พร็อพเพอร์ตี้ จำกัด



มกราคม 2557 ลงชื่อ.....

(นางชลิตา ประดิษฐ์กุล)

ผู้อำนวยการสิ่งแวดล้อม

บริษัท แอสตีคอน คอร์ปอเรชั่น จำกัด

ตารางที่ 1 (ต่อ)

ระยะก่อสร้าง (ต่อ)

องค์ประกอบทางสิ่งแวดล้อม และคุณค่าต่าง ๆ	ผลกระทบต่อสิ่งแวดล้อมที่สำคัญ	มาตรการป้องกันและแก้ไข ผลกระทบสิ่งแวดล้อม	มาตรการติดตามตรวจสอบ ผลกระทบสิ่งแวดล้อม
<p>3.8 การป้องกันและ ระวังอัคคีภัย (ต่อ)</p>	<p>เรียบร้อย และจัดให้มีถังดับเพลิงติดตั้งบริเวณจุดสำคัญ ในพื้นที่ ก่อสร้างและที่พักคนงานอย่างทั่วถึง รวมถึงจัดให้มีเจ้าหน้าที่รักษา ความปลอดภัยเพื่อดูแลด้านความปลอดภัยและช่วยระงับเหตุอัคคีภัย เบื้องต้น นอกจากนี้เจ้าหน้าที่รักษาความปลอดภัยจะมีหมายเลข โทรศัพท์ติดต่อหน่วยงานต่าง ๆ ที่สำคัญเพื่อขอความช่วยเหลือกรณี ที่ไม่สามารถควบคุมเหตุการณ์เพลิงไหม้ได้ จึงไม่ส่งผลกระทบต่อ พื้นที่โครงการและชุมชนที่อยู่ใกล้เคียง</p>	<p>- จัดเวรยามรักษาความปลอดภัยของโครงการ เพื่อมิให้บุคคลภายนอกผ่านเข้า-ออก ก่อน ได้รับอนุญาตและดูแลความปลอดภัยใน พื้นที่</p>	
<p>4. คุณค่าต่อคุณภาพชีวิต</p>			
<p>4.1 สภาพเศรษฐกิจ-สังคม และการมีส่วนร่วมของ ประชาชน</p>	<p>- ผลกระทบด้านเศรษฐกิจชุมชน : การก่อสร้างโครงการก่อให้เกิด ผลดีต่อเศรษฐกิจและสังคมของประชาชน ทำให้เกิดการจ้าง แรงงานในท้องถิ่นสำหรับการก่อสร้าง และเป็นผลดีต่อรายได้ของ คนในชุมชนส่วนใหญ่ที่ประกอบอาชีพรับจ้างและค้าขาย โดยเฉพาะ ในบริเวณชุมชนใกล้เคียงพื้นที่ก่อสร้าง ได้แก่ ชุมชนหัวดอน ชุมชนเขาตะเกียบ นอกจากนี้การก่อสร้างจะต้องใช้วัสดุก่อสร้าง</p>	<p>ทรัพยากรดินและการชะล้างพังทลาย - จัดทำระบบป้องกันดินพัง (Sheet Pile) โดยรอบพื้นที่ก่อสร้างถึงแก่น้ำใต้ดินของ อาคาร เพื่อป้องกันปัญหาดินทรุดตัวและ พังทลายของพื้นที่ที่อยู่ใกล้เคียงโดยรอบ โครงการ</p>	<p>- จัดให้มีเจ้าหน้าที่รับเรื่อง ร้องเรียนที่อาจเกิดจากการ ก่อสร้าง หากพบว่า มีเรื่อง ร้องเรียน ต้องจัดให้มีเจ้าหน้าที่ เข้าตรวจสอบและแก้ไขปัญหา ที่พบโดยทันที</p>

มกราคม 2557 ลงชื่อ

[Signature]

Red Lotus Properties Limited

(นายชูเกียรติ จูมทอง)

บริษัท เรด โลกีส พร็อพเพอร์ตี้ จำกัด

บริษัท เรด โลกีส พร็อพเพอร์ตี้ จำกัด



มกราคม 2557 ลงชื่อ

[Signature]

(นางชลิตา ประดิษฐ์กุล)

ผู้อำนวยการสิ่งแวดล้อม

บริษัท แอสติคอน คอร์ปอเรชั่น จำกัด

ตารางที่ 1 (ต่อ)

ระยะก่อสร้าง (ต่อ)

องค์ประกอบทางสิ่งแวดล้อม และคุณค่าต่าง ๆ	ผลกระทบต่อสิ่งแวดล้อมที่สำคัญ	มาตรการป้องกันและแก้ไข ผลกระทบต่อสิ่งแวดล้อม	มาตรการติดตามตรวจสอบ ผลกระทบต่อสิ่งแวดล้อม
<p>4.1 สภาพเศรษฐกิจ-สังคม และการมีส่วนร่วมของ ประชาชน (ต่อ)</p>	<p>จำนวนมากและพนักงานระดับผู้ควบคุมงานที่มีอำนาจในการใช้จ่าย จึงคาดว่าจะส่งผลกระทบต่อสิ่งแวดล้อมทางการเงินต่อเนื่องถึง ภาคธุรกิจในพื้นที่เทศบาลเมืองหัวหิน</p> <p>- <u>ผลกระทบต่อโครงสร้างความสัมพันธ์ทางสังคมของชุมชน</u> : ในช่วงก่อสร้างจะมีคนงานก่อสร้างบางส่วนเข้ามาพักอาศัยบริเวณ บ้านพักคนงานซึ่งตั้งอยู่ใกล้เคียงพื้นที่ก่อสร้าง ซึ่งอาจมีความ แตกต่างทางด้านสังคมและวัฒนธรรม อาจก่อให้เกิดปัญหาขัดแย้ง ทะเลาะเบาะแว้งระหว่างคนงานด้วยกันเอง หรือกับประชาชนที่พัก อาศัยในชุมชนที่อยู่ใกล้เคียงพื้นที่ก่อสร้าง และอาจเกิดปัญหา คนงานส่งเสียงดัง ตลอดจนปัญหาความไม่ปลอดภัยในชีวิตและ ทรัพย์สิน ปัญหาอาชญากรรม ซึ่งปัญหาเหล่านี้อาจสร้างความวิตกกังวล แก่ประชาชนในชุมชนที่อาศัยอยู่ใกล้เคียงได้ ดังนั้น โครงการและ ผู้รับเหมาก่อสร้างจะต้องดำเนินการตามมาตรการป้องกันปัญหาที่จะ เกิดขึ้นต่อไปรวมถึงจัดให้มีการรับเรื่องร้องเรียนตลอดระยะเวลา ก่อสร้างโครงการ</p>	<p><u>คุณภาพอากาศ</u></p> <ul style="list-style-type: none"> - จัดทำรั้วชั่วคราวสูงประมาณ 6 ม. รอบโครงการ - จัดให้มีผ้าใบหรือตาข่ายกันตัวอาคารตลอด แนวด้านข้างและตลอดความสูงของตัว อาคาร เพื่อป้องกันไม่ให้ฝุ่นปลิวออกมา จากตัวอาคาร - จำกัดความเร็วของยานพาหนะที่ใช้ขนส่ง วัสดุอุปกรณ์เข้าสู่พื้นที่โครงการ โดยใน เขตชุมชนและพื้นที่ก่อสร้างโครงการให้มี ความเร็วไม่เกิน 30 กม./ชม. เพื่อลดการ ฟุ้งกระจายของฝุ่นละออง - นีดพรมน้ำในพื้นที่ก่อสร้างและเส้นทาง ขนส่งวัสดุภายในพื้นที่โครงการ รวมถึง บริเวณทางเข้า-ออกของรถขนส่งวัสดุ อย่างน้อยวันละ 2 ครั้ง ในช่วงเช้า-เย็น เพื่อ 	

มกราคม 2557 ลงชื่อ.....

R

(นายชูเกียรติ จูมทอง)

Red Lotus Properties Limited

ผู้อำนวยการกระทำการแทน

บริษัท เรด โลกีส พร็อพเพอร์ตี้ จำกัด

บริษัท เรด โลกีส พร็อพเพอร์ตี้ จำกัด



มกราคม 2557 ลงชื่อ.....

(นางชลิตา ประดิษฐ์กุล)

ผู้อำนวยการสิ่งแวดล้อม

บริษัท แอสตีคอน คอร์ปอเรชั่น จำกัด

ตารางที่ 1 (ต่อ)

ระยะก่อสร้าง (ต่อ)

องค์ประกอบทางสิ่งแวดล้อม และคุณค่าต่าง ๆ	ผลกระทบต่อสิ่งแวดล้อมที่สำคัญ	มาตรการป้องกันและแก้ไข ผลกระทบต่อสิ่งแวดล้อม	มาตรการติดตามตรวจสอบ ผลกระทบต่อสิ่งแวดล้อม
<p>4.1 สภาพเศรษฐกิจ-สังคม และการมีส่วนร่วมของ ประชาชน (ต่อ)</p>	<p>- <u>ทัศนคติและความคิดเห็นของประชาชนในบริเวณใกล้เคียงที่มีต่อ การดำเนินโครงการ</u> : จากการสำรวจทัศนคติและความคิดเห็นของ ประชาชนที่อาศัยอยู่ใกล้เคียงพื้นที่โครงการ โดยใช้แบบสอบถาม ประกอบการสัมภาษณ์ พบว่า ผู้ให้สัมภาษณ์บางส่วนมีความกังวล เกี่ยวกับการดำเนินโครงการในระยะก่อสร้างที่อาจจะเกิดปัญหา ด้านสุขภาพเช่น โรคติดต่อจากแรงงานต่างด้าว เช่น โรคคอติบ ปัญหาด้านสิ่งแวดล้อม (มลพิษทางอากาศ ฝุ่น เสียงดัง ขยะมูลฝอย ความสิ้นสะอาด) จำนวนประชากรที่เพิ่มสูงขึ้น ปัญหาด้าน การจราจรติดขัด ปัญหาถนนชำรุด ปัญหาด้านอาชญากรรมจาก แรงงานต่างถิ่น การบดบังทัศนียภาพจากจำนวนสิ่งก่อสร้างที่เพิ่มมากขึ้น การทรุดร้าวของสิ่งก่อสร้างใกล้เคียง และการเร่งให้ความช่วยเหลือ ในกรณีได้รับผลกระทบเสียหายจากโครงการ เป็นต้น</p>	<p>ลดการฟุ้งกระจายของฝุ่นละออง</p> <ul style="list-style-type: none"> - จัดให้มีจุดล้างล้อบริเวณทางเข้า-ออกพื้นที่ ก่อสร้างโครงการ เพื่อป้องกันไม่ให้เศษดิน ติดล้อออกไปตกหล่นนอกพื้นที่ก่อสร้าง โครงการ - จัดให้มีผ้าใบปกคลุมส่วนของการบรรทุก วัสดุให้มีติดชิดตลอดเส้นทางขนส่งเพื่อ ป้องกันการร่วงหล่นของดิน หิน ทราย และเศษวัสดุต่าง ๆ - จัดให้มีการเก็บกวาดเศษหิน/เศษดินบริเวณ ถนนสาธารณะที่อยู่ด้านหน้าโครงการ ใน ทุกวันที่มีการขนส่งวัสดุอุปกรณ์เข้าสู่พื้นที่ ก่อสร้างโครงการ - ตรวจสอบเครื่องมือ เครื่องจักรและยานพาหนะ ให้อยู่ในสภาพที่เหมาะสมเสมอ หากมีปัญหา 	

มกราคม 2557 ลงชื่อ.....

Red Lotus Properties Limited (นายชูเกียรติ จุมทอง)
บริษัท เรด โลอตส์ พร็อพเพอร์ตี้ จำกัด ผู้มีอำนาจกระทำการแทน
บริษัท เรด โลอตส์ พร็อพเพอร์ตี้ จำกัด



มกราคม 2557 ลงชื่อ.....

(นางชติดา ประดิษฐ์กุล)
ผู้อำนวยการสิ่งแวดล้อม
บริษัท แอสติคอน คอร์ปอเรชั่น จำกัด

ตารางที่ 1 (ต่อ)

ระบะก่อสร้าง (ต่อ)

องค์ประกอบทางสิ่งแวดล้อม และคุณค่าต่าง ๆ	ผลกระทบต่อสิ่งแวดล้อมที่สำคัญ	มาตรการป้องกันและแก้ไข ผลกระทบต่อสิ่งแวดล้อม	มาตรการติดตามตรวจสอบ ผลกระทบต่อสิ่งแวดล้อม
4.1 สภาพเศรษฐกิจ-สังคม และการมีส่วนร่วมของ ประชาชน (ต่อ)		<p>ต้องรีบแก้ไขเพื่อลดหมอกหรือควันจากท่อไอเสีย</p> <p><u>ระดับเสียงและความสั่นสะเทือน</u></p> <ul style="list-style-type: none"> - กำหนดช่วงเวลาก่อสร้างให้กระทำเฉพาะช่วงเวลากลางวัน (8.00-17.00 น.) ยกเว้นกรณีที่มีความจำเป็น ให้ขออนุญาตทำงานจากหน่วยงานที่เกี่ยวข้องเป็นกรณีไป โดยงดเว้นกิจกรรมที่ส่งเสียงรบกวน - งานติดตั้งเสาเข็มกำหนดใช้ระบบ Dry Process Bored Pile เพื่อลดเสียงและความสั่นสะเทือนของการลงเสาเข็มอาคาร - จัดทำ Sheet Pile โดยรอบพื้นที่ก่อสร้างถึงเก็บน้ำใต้ดิน เพื่อลดความสั่นสะเทือนระหว่างพื้นที่ก่อสร้างกับอาคารที่อยู่ใกล้เคียง - ติดตั้งเครื่องจักร/เครื่องยนต์ที่มีเสียงดังให้ห่างจากอาคารที่อยู่ใกล้เคียง 	

มกราคม 2557 ลงชื่อ.....

(นายชูเกียรติ จูมทอง)

Red Lotus Properties Limited

บริษัท เรด โลอตส์ พร็อพเพอร์ตี้ จำกัด

ผู้มีอำนาจกระทำการแทน
บริษัท เรด โลอตส์ พร็อพเพอร์ตี้ จำกัด



มกราคม 2557 ลงชื่อ.....

(นางชลิตา ประดิษฐ์กุล)

ผู้อำนวยการสิ่งแวดล้อม

บริษัท แอสติคอน คอร์ปอเรชั่น จำกัด

ตารางที่ 1 (ต่อ)

ระยะก่อสร้าง (ต่อ)

องค์ประกอบทางสิ่งแวดล้อม และคุณค่าต่าง ๆ	ผลกระทบต่อสิ่งแวดล้อมที่สำคัญ	มาตรการป้องกันและแก้ไข ผลกระทบต่อสิ่งแวดล้อม	มาตรการติดตามตรวจสอบ ผลกระทบต่อสิ่งแวดล้อม
4.1 สภาพเศรษฐกิจ-สังคม และการมีส่วนร่วมของ ประชาชน (ต่อ)		<ul style="list-style-type: none"> - เลือกใช้เครื่องจักร/เครื่องยนต์ในการก่อสร้างที่มีเสียงและความสั่นสะเทือนในระดับต่ำ - ประสานงานกับผู้นำชุมชนและผู้ที่อยู่ใกล้เคียงพื้นที่ก่อสร้าง เพื่อแจ้งแผนและกำหนดการก่อสร้าง อย่างน้อยเดือนละ 1 ครั้ง - จัดให้มีจุดรับเรื่องร้องเรียนที่สำนักงานชั่วคราวภายในพื้นที่ก่อสร้างโครงการ - จัดหาอุปกรณ์กันเสียงโดยใช้ปลั๊กอุดเสียง (Ear Plug) ที่ทำด้วยยางหรือพลาสติก หรือใช้ที่ครอบหูลดเสียง (Ear Muffs) ให้กับคนงานที่ทำงานในบริเวณที่มีเสียงดังมาก เช่น งานเก็บความเรียบร้อย/งานตกแต่ง และกำชับดูแลให้คนงานใส่อุปกรณ์ป้องกันเสียงตลอดเวลาทำงาน 	

มกราคม 2557 ลงชื่อ.....

R

(นายชูเกียรติ จูมทอง)

Red Lotus Properties Limited ผู้มีอำนาจกระทำการแทน
บริษัท เรด โลกัส พร็อพเพอร์ตี้ จำกัด



มกราคม 2557 ลงชื่อ.....

(นางชลิตา ประดิษฐ์กุล)

ผู้อำนวยการสิ่งแวดล้อม
บริษัท แอสติคอน คอร์ปอเรชั่น จำกัด

ตารางที่ 1 (ต่อ)

ระยงก่อสร้ง (ต่อ)

องค้ประกอบทงส้งเวดล้อม และคณค้ต้ง	ผลกระทบทอ้ส้งเวดล้อมท้ล้ค้ญ	มตรการป้องก้นและแก้ไ ผลกระทบทอ้ส้งเวดล้อม	มตรการตดตมตรวจสอบ ผลกระทบทอ้ส้งเวดล้อม
4.1 สภททรฐกจ-ส้งคม และการม้ส้ร่วมทง ประชน (ต่อ)		<ul style="list-style-type: none"> - ก้ซ้บให้ผู้รับเหมาก่อสร้งปฏิบัติตม มตรการค้ันระดับเสยงและความส้ันสะเทือน อย้างเคร้งคร้ด ด้ันส้งคม - จ้ดให้มีจ้ดรับเร้องร้องเรยท้ส้าน้กงาน ช้วครวทภายในท้พื้นที่ก่อสร้างค้องการ - ควคณมลภาวะจกการก่อสร้างค้องการ โดยปฏิบัติตมมตรการป้องก้นและแก้ไ ผลกระทบท้ันอากาศเสยง ความส้ันสะเทือน การจรรจร สาธารณสุข ฯลฯ อย้างเคร้งคร้ด - วางกณกณท้ช้ปฏิบัติแก่คนงานก่อสร้าง เพือความเป็นระเบยบเรยบร้อยและควคณ ความประเหตุค้ของคนงานอย้างเข้มงวด - หากเกิดเหตุร้วงหล่นทงวัสดุอุปกรณ์ก่อสร้าง ไปท้ความเสยงท้อทร้พ้ส้ินประชน ต้อง ชดเชยให้ผู้เดือคร้ืออย้างเหมาะสม 	

มกราคม 2557 ลงช้ือ.....

Red Lotus Properties Limited
บร้ษท เรด โลตัส พร้อพเพอรตี้ จ้ก้ด
(นายฐกเยรตจ จูมทง)
ค้มีอ้านาจกระท้การแทน
บร้ษท เรด โลตัส พร้อพเพอรตี้ จ้ก้ด



มกราคม 2557 ลงช้ือ.....

(นางชลคทา ประคยจ้กุล)
ผู้ช้ำนญการส้งเวดล้อม
บร้ษท แอสค้คอน ค้อรปอเรชั่น จ้ก้ด

ตารางที่ 1 (ต่อ)

ระบะก่อสร้าง (ต่อ)

องค์ประกอบทางสิ่งแวดล้อม และคุณค่าต่าง ๆ	ผลกระทบต่อสิ่งแวดล้อมที่สำคัญ	มาตรการป้องกันและแก้ไข ผลกระทบต่อสิ่งแวดล้อม	มาตรการติดตามตรวจสอบ ผลกระทบต่อสิ่งแวดล้อม
4.1 สภาพเศรษฐกิจ-สังคม และการมีส่วนร่วมของ ประชาชน (ต่อ)		<p><u>การชดเชยค่าเสียหาย</u></p> <ul style="list-style-type: none"> - จัดให้มีเจ้าหน้าที่เพื่อติดต่อประสานงาน และมีแบบฟอร์มรับเรื่องร้องเรียน ตรวจสอบปัญหา และดำเนินการแก้ไข ปัญหา กรณีการดำเนินการก่อสร้าง โครงการ ได้สร้างความเดือดร้อนแก่ ประชาชนที่อยู่ในบริเวณใกล้เคียง - โครงการจัดให้มีเงินชดเชยฉุกเฉินให้แก่ ผู้ได้รับความเสียหายจากการก่อสร้าง - โครงการกำหนดให้ผู้รับเหมาก่อสร้าง ทำประกันภัยงานก่อสร้างและงานติดตั้ง ระบบ โดยมีทุนประกันตามมูลค่าเต็มของ งานก่อสร้างตามสัญญา - ระบุในสัญญาว่าจ้างผู้รับเหมาก่อสร้างให้ ปฏิบัติตามมาตรการป้องกันและแก้ไข 	

มกราคม 2557 ลงชื่อ..... 

Red Lotus Properties Limited (นายชูเกียรติ จอมทอง)
บริษัท เรด โลกัส พร็อพเพอร์ตี้ จำกัด ผู้มีอำนาจกระทำการแทน
บริษัท เรด โลกัส พร็อพเพอร์ตี้ จำกัด



มกราคม 2557 ลงชื่อ..... 

(นางชลิตา ประดิษฐ์กุล)
ผู้อำนวยการสิ่งแวดล้อม
บริษัท แอสติคอน คอร์ปอเรชั่น จำกัด

ตารางที่ 1 (ต่อ)

ระบะก่อสร้าง (ต่อ)

องค์ประกอบทางสิ่งแวดล้อม และคุณค่าต่าง ๆ	ผลกระทบต่อสิ่งแวดล้อมที่สำคัญ	มาตรการป้องกันและแก้ไข ผลกระทบต่อสิ่งแวดล้อม	มาตรการติดตามตรวจสอบ ผลกระทบต่อสิ่งแวดล้อม
4.1 สภาพเศรษฐกิจ-สังคม และการมีส่วนร่วมของ ประชาชน (ต่อ)		<p>ผลกระทบต่อสิ่งแวดล้อม และมาตรการ ติดตามตรวจสอบผลกระทบต่อสิ่งแวดล้อม ของโครงการอย่างเคร่งครัด</p> <p>การจราจร</p> <ul style="list-style-type: none"> - จัดให้มีเจ้าหน้าที่รักษาความปลอดภัย (รปภ.) ดูแลอำนวยความสะดวกด้านจราจรบริเวณ ทางเข้า-ออกโครงการตลอดเวลา - จัดให้มีพื้นที่จอดรถและพื้นที่เก็บกองวัสดุ ก่อสร้างบนพื้นที่โครงการ - ถัดดิน ทราย หรือเศษวัสดุก่อสร้างหกหล่น บนถนนสาธารณะ ให้จัดคนงานไปทำความสะอาด โดยไม่ชักช้า - กำชับให้คนขับรถบรรทุกที่ขนวัสดุก่อสร้าง และอุปกรณ์ต่างๆ เพื่อเข้าสู่พื้นที่โครงการ ใช้ ความเร็วไม่เกิน 30 กม./ชม. ในเขตชุมชน 	

มกราคม 2557 ลงชื่อ.....



Red Lotus Properties Limited

(นายชูเกียรติ จอมทอง)

บริษัท เรด โลอตส์ พร็อพเพอร์ตี้ จำกัด

ผู้มีอำนาจกระทำการแทน

บริษัท เรด โลอตส์ พร็อพเพอร์ตี้ จำกัด



มกราคม 2557 ลงชื่อ.....



(นางชลิดา ประดิษฐ์กุล)

ผู้อำนวยการสิ่งแวดล้อม

บริษัท แอสตีคอน คอร์ปอเรชั่น จำกัด

ตารางที่ 1 (ต่อ)

ระยะก่อสร้าง (ต่อ)

องค์ประกอบทางสิ่งแวดล้อม และคุณค่าต่าง ๆ	ผลกระทบต่อสิ่งแวดล้อมที่สำคัญ	มาตรการป้องกันและแก้ไข ผลกระทบต่อสิ่งแวดล้อม	มาตรการติดตามตรวจสอบ ผลกระทบต่อสิ่งแวดล้อม
4.1 สภาพเศรษฐกิจ-สังคม และการมีส่วนร่วมของ ประชาชน (ต่อ)		<p>และต้อง ปฏิบัติตามกฎหมายจราจรอย่างเคร่งครัด รวมทั้งไม่บรรทุกเกินอัตรา การบรรทุกที่ กฎหมายกำหนด (รถบรรทุก 10 ล้อ บรรทุก ไม่เกิน 26 ตัน)</p> <ul style="list-style-type: none"> - หลีกเลี่ยงการขนส่งวัสดุก่อสร้างในชั่วโมง เร่งด่วน - ไม่จอดครดและกองวัสดุและอุปกรณ์ก่อสร้าง ในพื้นที่สาธารณะเพื่อป้องกันการ กีดขวางทางสัญจร - ประสานงานกับท้องถิ่นในการรับผิดชอบ และปรับปรุงผิวจราจรบนถนนสาธารณะ ถ้าการก่อสร้างโครงการก่อให้เกิดการชำรุด เสียหายของถนนสาธารณะภายหลังการ ก่อสร้างแล้วเสร็จ 	

มกราคม 2557 ลงชื่อ.....

CNK

Red Lotus Properties Limited

บริษัท เรด โลตัส พร็อพเพอร์ตี้ จำกัด

บริษัท เรด โลตัส พร็อพเพอร์ตี้ จำกัด

(นายชูเกียรติ จูมทอง)

ผู้อำนวยการโครงการแทน



มกราคม 2557 ลงชื่อ.....

Uda Ru

(นางชลิตา ประดิษฐ์กุล)

ผู้อำนวยการสิ่งแวดล้อม

บริษัท แอสติคอน คอร์ปอเรชั่น จำกัด

ตารางที่ 1 (ต่อ)

ระยะก่อสร้าง (ต่อ)

องค์ประกอบทางสิ่งแวดล้อม และคุณค่าต่าง ๆ	ผลกระทบต่อสิ่งแวดล้อมที่สำคัญ	มาตรการป้องกันและแก้ไข ผลกระทบต่อสิ่งแวดล้อม	มาตรการติดตามตรวจสอบ ผลกระทบต่อสิ่งแวดล้อม
4.1 สภาพเศรษฐกิจ-สังคม และการมีส่วนร่วมของ ประชาชน (ต่อ)		<ul style="list-style-type: none"> - กำหนดให้รถบรรทุกเข้า-ออกพื้นที่โครงการได้เฉพาะนอกเวลาชั่วโมงเร่งด่วนเพื่อป้องกันการจราจรติดขัด <p>สาธารณสุข อาชีวอนามัย และความปลอดภัย</p> <ul style="list-style-type: none"> - จัดให้มีเจ้าหน้าที่รักษาความปลอดภัยในพื้นที่ก่อสร้างโครงการ - ตรวจสอบเครื่องจักรในการทำงานอย่างสม่ำเสมอให้เกิดความปลอดภัยในการทำงานเพื่อป้องกันอุบัติเหตุที่อาจเกิดขึ้น 	
4.2 สาธารณสุข อาชีวอนามัย และความปลอดภัย	<ul style="list-style-type: none"> - คนงานที่เพิ่มขึ้นในพื้นที่ซึ่งจะมีสูงสุดประมาณ 200 คน เมื่อเกิดการเจ็บป่วยอาจก่อให้เกิดปัญหาด้านการให้บริการของสถานพยาบาลบริเวณใกล้เคียงพื้นที่โครงการ เช่น ศูนย์บริการสาธารณสุขตะเกียบ อย่างไรก็ตามบริเวณใกล้เคียงยังมีสถานพยาบาลรองรับจำนวนมาก เช่น โรงพยาบาลหัวหิน 	<p>มาตรการฯ ด้านฝุ่นละอองและมลพิษทางอากาศ</p> <p>จากการก่อสร้าง/การขนส่ง</p> <ul style="list-style-type: none"> - จัดทำรั้วชั่วคราวสูงประมาณ 6 ม. รอบโครงการ - จัดให้มีผ้าใบหรือตาข่ายกันตัวอาคารตลอดแนวด้านข้างและตลอดความสูงของ 	

มกราคม 2557 ลงชื่อ.....

(นายชูเกียรติ จูมทอง)
Red Lotus Properties Limited
บริษัท เรด โลอตส์ พร็อพเพอร์ตี้ จำกัด
ผู้อำนวยการแทน
บริษัท เรด โลอตส์ พร็อพเพอร์ตี้ จำกัด



มกราคม 2557 ลงชื่อ.....

(นางชลิตา ประดิษฐ์กุล)
ผู้อำนวยการสิ่งแวดล้อม
บริษัท แอสตีคอน คอร์ปอเรชั่น จำกัด

ตารางที่ 1 (ต่อ)

ระยะก่อสร้าง (ต่อ)

องค์ประกอบทางสิ่งแวดล้อม และคุณค่าต่าง ๆ	ผลกระทบต่อสิ่งแวดล้อมที่สำคัญ	มาตรการป้องกันและแก้ไข ผลกระทบต่อสิ่งแวดล้อม	มาตรการติดตามตรวจสอบ ผลกระทบต่อสิ่งแวดล้อม
<p>4.3 สาธารณสุข อาชีวอนามัย และความปลอดภัย (ต่อ)</p>	<p>โรงพยาบาลชานเปาโล โรงพยาบาลกรุงเทพหัวหิน สถานพยาบาล ชีวาธรรม และคลินิกเอกชน ฯลฯ จึงคาดว่าจะส่งผลกระทบต่อ ให้บริการสาธารณสุขในระดับต่ำ</p> <p>คุณภาพอากาศ การฟุ้งกระจายของฝุ่นละอองจากกิจกรรมก่อสร้าง และมลพิษทาง อากาศ เช่น คาร์บอนมอนอกไซด์ ไนโตรเจนไดออกไซด์ ฯลฯ จาก ท่อไอเสียเครื่องจักร/ยานพาหนะที่ใช้ในกิจกรรมก่อสร้าง อาจส่งผลให้ ประชากรกลุ่มเสี่ยงมีภาวะการป่วยด้วยโรคระบบทางเดินหายใจ ซึ่งเป็น โรคที่พบมากอันดับต้นในพื้นที่ได้ อย่างไรก็ตามในระหว่างที่มีกิจกรรม การก่อสร้าง ภายในพื้นที่ก่อสร้าง โครงการจะมีปริมาณฝุ่นละอองรวม และมลพิษทางอากาศในระดับต่ำและสอดคล้องกับเกณฑ์ค่ามาตรฐาน คุณภาพอากาศในบรรยากาศโดยทั่วไปตามที่กฎหมายกำหนด ประกอบ กับ โครงการจัดให้มีมาตรการเพื่อลดผลกระทบจากฝุ่นละอองและ มลพิษทางอากาศที่อาจส่งผลเสียต่อระบบทางเดินหายใจ ผลกระทบของ กลุ่มเสี่ยงจึงอยู่ในระดับต่ำ</p>	<p>ตัวอาคาร เพื่อป้องกันไม่ให้ฝุ่นปลิวออกมา จากตัวอาคาร</p> <ul style="list-style-type: none"> - ฉีดพรมน้ำในพื้นที่ก่อสร้างและเส้นทาง ขนส่งวัสดุภายในพื้นที่โครงการ รวมถึง บริเวณทางเข้า-ออกของรถขนส่งวัสดุ อย่างน้อยวันละ 2 ครั้ง ในช่วงเช้า-เย็น เพื่อ ลดการฟุ้งกระจายของฝุ่นละออง - ตรวจสอบเครื่องมือเครื่องจักรและยานพาหนะ ให้อยู่ในสภาพที่เหมาะสมเสมอ หากมีปัญหา ต้องรีบแก้ไข เพื่อลดเขม่าหรือควันจาก ท่อไอเสีย - จัดให้มีผ้าใบปกคลุมส่วนของการบรรทุก วัสดุให้มีมิดชิดตลอดเส้นทางขนส่งเพื่อ ป้องกันการรบกวนของดิน หิน ทราย และเศษวัสดุต่าง ๆ 	

มกราคม 2557 ลงชื่อ.....

(นายชูเกียรติ จูมทอง)

Red Lotus Properties Limited

บริษัท เรด โลตัส พร็อพเพอร์ตี้ จำกัด

ผู้มีอำนาจกระทำการแทน

บริษัท เรด โลตัส พร็อพเพอร์ตี้ จำกัด



มกราคม 2557 ลงชื่อ.....

(นางชลิตา ประดิษฐ์กุล)

ผู้อำนวยการสิ่งแวดล้อม

บริษัท แอสตีคอน คอร์ปอเรชั่น จำกัด

ตารางที่ 1 (ต่อ)

ระยงก่อสร้ง (ต่อ)

องค์ประกอบทางสิ่งแวดล้อมและคุณค่าต่าง ๆ	ผลกระทบต่อสิ่งแวดล้อมที่สำคัญ	มาตรการป้องกันและแก้ไขผลกระทบต่อสิ่งแวดล้อม	มาตรการติดตามตรวจสอบผลกระทบต่อสิ่งแวดล้อม
<p>4.3 สาธารณสุข อาชีวอนามัยและความปลอดภัย (ต่อ)</p>	<p>เสียง ผลกระทบต่อประชากรกลุ่มเสียงอาจได้รับคือ เกิดความรำคาญเมื่อได้ยินเสียงจากกิจกรรมการก่อสร้างติดต่อกันเป็นระยะเวลานาน แต่ไม่ถึงระดับที่ทำให้เกิดอันตรายต่อระบบการได้ยิน เนื่องจากเมื่อพิจารณาจากผลการคำนวณระดับเสียงจากการก่อสร้าง พบว่า อาคาร A มีผลกระทบต่อผู้ที่อยู่อาศัยในศูนย์การศึกษานอกโรงเรียนตำบลหนองแก และร้านอาหาร Uno มีระดับเสียงเฉลี่ย 24 ชม. เท่ากับ 67.21 และ 62.77 dB(A) ตามลำดับ ส่วนอาคาร B มีผลกระทบต่อผู้ที่อยู่อาศัยในศาลาประชาคมชุมชนหัวดอน และบ้านพักอาศัย มีระดับเสียงเฉลี่ย 24 ชม. เท่ากับ 67.21 และ 61.12 dB(A) ตามลำดับ ซึ่งไม่เกินค่ามาตรฐานระดับเสียงทั่วไปตามประกาศคณะกรรมการสิ่งแวดล้อมแห่งชาติฉบับที่ 15 (พ.ศ. 2540) นอกจากนี้ในทางปฏิบัติจริงระดับเสียงรบกวนจากกิจกรรมก่อสร้างจะมีค่าต่ำกว่าที่ได้ประเมินไว้ เนื่องจากอุปกรณ์และเครื่องจักรที่ใช้ในงานก่อสร้างจะไม่ได้ทำงานอย่างต่อเนื่อง รวมทั้งกิจกรรมก่อสร้างจะเกิดขึ้นเฉพาะในช่วงเวลากลางวัน ซึ่งเป็นช่วงเวลาที่ประชาชนส่วนใหญ่ออกไปประกอบอาชีพผลกระทบต่อสุขภาพกลุ่มเสียงจึงอยู่ในระดับต่ำ</p>	<ul style="list-style-type: none"> - ไม่ติดเครื่องยนต์ทิ้งไว้ในขณะที่ไม่ได้ปฏิบัติงาน - จัดให้มีปล่องชั่วคราว สำหรับทิ้งเศษวัสดุก่อสร้างและป้องกันฝุ่นละอองอันเกิดจากการก่อสร้างหรือการทิ้งมูลฝอย - จัดให้มีพื้นที่ล้างล้อรถยนต์ก่อนออกนอกพื้นที่โครงการ เพื่อลดฝุ่นละอองจากการขนส่งวัสดุอุปกรณ์การก่อสร้างและดิน <p>มาตรการฯ ด้านเสียงและความสั่นสะเทือนจากการก่อสร้าง/การจราจร</p> <ul style="list-style-type: none"> - งานติดตั้งเสาเข็มกำหนดใช้ระบบ Dry Process Bored Pile เพื่อลดเสียงและความสั่นสะเทือนของการลงเสาเข็มอาคาร - ตรวจสอบเครื่องมือ เครื่องจักรและยานพาหนะให้อยู่ในสภาพที่เหมาะสมเสมอ หากมีปัญหาต้องรีบแก้ไขเพื่อลดแอมป์หรือคว้นจากท่อไอเสีย 	

มกราคม 2557 ลงชื่อ.....

Red Lotus Properties Limited (นายชูเกียรติ จูมทอง)
บริษัท เรด โลดส์ พร็อพเพอร์ตี้ จำกัด (มหาชน)
มีอำนาจกระทำการแทน
บริษัท เรด โลดส์ พร็อพเพอร์ตี้ จำกัด



มกราคม 2557 ลงชื่อ.....

(นางชลิดา ประดิษฐ์กุล)
ผู้อำนวยการสิ่งแวดล้อม
บริษัท แอสติคอน คอร์ปอเรชั่น จำกัด

ตารางที่ 1 (ต่อ)

ระยะก่อสร้าง (ต่อ)

องค์ประกอบทางสิ่งแวดล้อม และคุณค่าต่าง ๆ	ผลกระทบต่อสิ่งแวดล้อมที่สำคัญ	มาตรการป้องกันและแก้ไข ผลกระทบต่อสิ่งแวดล้อม	มาตรการติดตามตรวจสอบ ผลกระทบต่อสิ่งแวดล้อม
<p>4.3 สาธารณสุข อาชีวอนามัย และความปลอดภัย (ต่อ)</p>	<p><u>ความสั่นสะเทือน</u> ความสั่นสะเทือนจากกิจกรรมก่อสร้างโครงการ โดยเฉพาะงานปรับ พื้นที่ที่จะก่อให้เกิดผลกระทบต่ออาคารชุดที่อยู่ติด กับพื้นที่โครงการ และการวิ่งของรถบรรทุกผ่านพื้นที่ชุมชนที่อยู่ตาม แนวเส้นทางขนส่ง ส่วนงานติดตั้งเสาเข็ม โครงการได้เลือกใช้ระบบ ที่ก่อให้เกิดความสั่นสะเทือนในระดับต่ำ ซึ่งสามารถลดระดับ ความรุนแรงจากความสั่นสะเทือนได้</p> <p><u>การจราจร</u></p> <ul style="list-style-type: none"> - การเพิ่มปริมาณจราจรจากรถบรรทุกลำเลียงวัสดุอุปกรณ์ก่อสร้าง ของโครงการ อาจทำให้การจราจรบริเวณพื้นที่โครงการเพิ่มขึ้น จนทำให้ประชากรกลุ่มเสี่ยงเกิดความรำคาญ - อุบัติเหตุที่อาจเกิดกับประชาชนที่มีการสัญจรบริเวณถนนซึ่งใช้เป็น เส้นทางในการลำเลียงวัสดุอุปกรณ์ก่อสร้างเข้าออกพื้นที่โครงการ เช่น เศษวัสดุก่อสร้าง กรวด หิน ที่ตกอยู่บนถนน อาจกระเด็น โคน กระจกแตก สภาพผิวจราจรที่ขรุขระหรือเป็นหลุมบ่อเนื่องจาก 	<ul style="list-style-type: none"> - จำกัดความเร็วของยานพาหนะที่ใช้ขนส่ง วัสดุอุปกรณ์เข้าสู่พื้นที่โครงการ โดยใน เขตชุมชนและพื้นที่ก่อสร้างโครงการให้มี ความเร็วไม่เกิน 30 กม./ชม. เพื่อลดการ ฟุ้งกระจายของฝุ่นละออง - จัดให้มีเจ้าหน้าที่คอยแจ้งผู้อาศัยใกล้เคียงถึง กำหนดการก่อสร้างที่อาจก่อให้เกิดเสียงดัง - จัดวางผังบริเวณพื้นที่ก่อสร้าง โดยจัดระยะ เครื่องจักรและเครื่องยนต์ ที่มีเสียงดังไว้ให้ ห่างจากบ้านเรือนประชาชนให้มากที่สุด - กำหนดช่วงเวลาก่อสร้างให้กระทำเฉพาะ ช่วงเวลากลางวัน (8.00-17.00 น.) ยกเว้น กรณีที่มีความจำเป็น ให้ขออนุญาตทำงาน จากหน่วยงานที่เกี่ยวข้องเป็นกรณีไป โดยงดเว้นกิจกรรมที่ส่งเสียงดัง และ 	

มกราคม 2557 ลงชื่อ.....

R

(นายชูเกียรติ ฐมทอง)

Red Lotus Properties Limited

บริษัท เรด โกลด์ พร็อพเพอร์ตี้ จำกัด

บริษัท เรด โกลด์ พร็อพเพอร์ตี้ จำกัด



มกราคม 2557 ลงชื่อ.....

(นางชลิลา ประดิษฐ์กุล)

ผู้อำนวยการสิ่งแวดล้อม

บริษัท แอสติคอน คอร์ปอเรชั่น จำกัด

ตารางที่ 1 (ต่อ)

ระยะก่อสร้าง (ต่อ)

องค์ประกอบทางสิ่งแวดล้อม และคุณค่าต่าง ๆ	ผลกระทบต่อสิ่งแวดล้อมที่สำคัญ	มาตรการป้องกันและแก้ไข ผลกระทบต่อสิ่งแวดล้อม	มาตรการติดตามตรวจสอบ ผลกระทบต่อสิ่งแวดล้อม
<p>4.3 สาธารณสุข อาชีวอนามัย และความปลอดภัย (ต่อ)</p>	<p>การเล่นผ่านของรถบรรทุก เป็นปัจจัยเสริมให้มีโอกาสเกิดอุบัติเหตุ จากการใช้เส้นทางเพิ่มขึ้น ซึ่งอาจนำไปสู่การได้รับบาดเจ็บ สูญเสีย ชีวิตและทรัพย์สินได้</p> <p>ขยะมูลฝอย และน้ำเสีย</p> <p>โครงการมีการบำบัดน้ำเสียจากห้องส้วมของคณงาน และมีการจัดการขยะ โดยจัดให้มีถังรองรับมูลฝอยที่มีฝาปิดมิดชิดวางไว้ในพื้นที่โครงการ โดยประสานงานให้รถเก็บขนมูลฝอยของเทศบาลเมืองหัวหินมาเก็บขนไป กำจัดอย่างถูกหลักสุขาภิบาล ดังนั้น จึงคาดว่าปัญหาด้านน้ำเสีย และขยะมูลฝอยของโครงการในระยะก่อสร้าง จะไม่ส่งผลกระทบ ด้านกลิ่นเหม็นรบกวนจนทำให้ชุมชนใกล้เคียงเกิดความรำคาญ และ การแพร่กระจายของสัตว์นำโรค เชื้อโรคที่เป็นสาเหตุของการเจ็บป่วย ต่อกลุ่มเสี่ยงดังกล่าว</p> <p>เศรษฐกิจสังคม</p> <p>จากการสำรวจทัศนคติและความคิดเห็นของประชาชนที่อาศัยอยู่ ใกล้เคียงพื้นที่โครงการ โดยใช้แบบสอบถามประกอบการสัมภาษณ์</p>	<p>มีความตื่นตระเทือนรบกวนชุมชน</p> <ul style="list-style-type: none"> - ก่อนที่จะก่อสร้างให้จัดเจ้าหน้าที่จาก บริษัทผู้รับเหมาเข้าไปแจ้งต่อผู้พักอาศัยใน บริเวณที่ติดกับ โครงการและให้หมายเลข โทรศัพท์ของเจ้าหน้าที่ควบคุมการก่อสร้าง เพื่อให้ผู้พักอาศัยและผู้ประกอบการที่อยู่ ติดกับโครงการสามารถติดต่อกับโครงการ โดยตรง <p>มาตรการด้านการจัดการระบบสุขาภิบาล น้ำใช้ น้ำเสีย และสิ่งปฏิกูล</p> <ul style="list-style-type: none"> - จัดเตรียมระบบสุขาภิบาล เช่น จัดหาน้ำดื่ม น้ำใช้ที่สะอาด สำหรับคณงานอย่างเพียงพอ - จัดให้มีห้องน้ำห้องส้วมที่ถูกสุขลักษณะไว้ ในบริเวณบ้านพักคณงานซึ่งอยู่นอกโครงการ 	

มกราคม 2557 ลงชื่อ.....

(นายชูเกียรติ จุมทอง)

Red Lotus Properties Limited

บริษัท เรด โลกีส พร็อพเพอร์ตี้ จำกัด

ผู้มีอำนาจกระทำการแทน

บริษัท เรด โลกีส พร็อพเพอร์ตี้ จำกัด



มกราคม 2557 ลงชื่อ.....

(นางชลิตา ประดิษฐ์กุล)

ผู้อำนวยการสิ่งแวดล้อม

บริษัท แอสติคอน คอร์ปอเรชั่น จำกัด

ตารางที่ 1 (ต่อ)

ระยะก่อสร้าง (ต่อ)

องค์ประกอบทางสิ่งแวดล้อม และคุณค่าต่าง ๆ	ผลกระทบต่อสิ่งแวดล้อมที่สำคัญ	มาตรการป้องกันและแก้ไข ผลกระทบต่อสิ่งแวดล้อม	มาตรการติดตามตรวจสอบ ผลกระทบต่อสิ่งแวดล้อม
<p>4.3 สาธารณสุข อาชีวอนามัย และความปลอดภัย (ต่อ)</p>	<p>พบว่า ประชาชนใกล้เคียง โครงการส่วนมากไม่มีความวิตกกังวลต่อ ปัญหาความเดือดร้อนจากการก่อสร้างโครงการ อย่างไรก็ตามยังมี บางส่วนที่มีความกังวลว่ากิจกรรมการก่อสร้างโครงการจะทำให้ มลภาวะด้านเสียง อากาศ (ฝุ่นละออง) การจราจรหนาแน่นและไม่สะดวก การจราจรของอาคารสิ่งปลูกสร้างจากการลงเสาเข็ม เป็นต้น</p> <p>ความปลอดภัย</p> <p>การเสียงอันตรายต่อการเกิดอุบัติเหตุจากการปฏิบัติงานในกิจกรรม การก่อสร้าง โดยลักษณะของงาน เป็นปัจจัยที่อาจก่อให้เกิดอุบัติเหตุจาก การก่อสร้าง เช่น การใช้เครื่องจักรกลหรือเครื่องยนต์ วัสดุตกหล่น การกระทบกับวัสดุอุปกรณ์ การถูกชน ถูกหนีบ การตกจากที่สูง เป็นต้น</p>	<p>ให้มีจำนวนเพียงพอกับคนงานก่อสร้าง</p> <ul style="list-style-type: none"> - ประสานงานให้รถสูบล้างถังของเทศบาล เมืองหัวหินเข้ามาดำเนินการสูบล้างถัง จากห้องสูบล้างในพื้นที่ก่อสร้างและบ้านพัก คนงาน ไปกำจัดอย่างสม่ำเสมอ - จัดให้มีระบบระบายน้ำชั่วคราวเพื่อรวบรวม น้ำเสียจากการชำระล้างของคนงานก่อนปล่อย สู่ท่อระบายน้ำสาธารณะ - จัดให้มีบ่อพักน้ำเพื่อใช้ในกิจกรรมการ ก่อสร้าง เช่น น้ำล้างเครื่องมือหรืออุปกรณ์ หลังจากนั้นนำน้ำดังกล่าวกลับมาใช้ในการ ฉีดพรมพื้นที่ก่อสร้าง ในกรณีที่จะระบาย น้ำส่วนนี้ทิ้ง ต้องจัดให้มีระยะพักตัวของ ตะกอนก้นบ่ออย่างน้อย 2 ชั่วโมงก่อน ระบายออกสู่ท่อระบายน้ำสาธารณะ 	

มกราคม 2557 ลงชื่อ.....

(นายชูเกียรติ จุมทอง)
Red Lotus Properties Limited
บริษัท เรด โลกัส พร็อพเพอร์ตี้ จำกัด
ผู้อำนวยการแทน
บริษัท เรด โลกัส พร็อพเพอร์ตี้ จำกัด



มกราคม 2557 ลงชื่อ.....

(นางชลิดา ประดิษฐ์กุล)
ผู้อำนวยการสิ่งแวดล้อม
บริษัท แอสตีคอน คอร์ปอเรชั่น จำกัด

ตารางที่ 1 (ต่อ)

ระยะก่อสร้าง (ต่อ)

องค์ประกอบทางสิ่งแวดล้อม และคุณค่าต่าง ๆ	ผลกระทบต่อสิ่งแวดล้อมที่สำคัญ	มาตรการป้องกันและแก้ไข ผลกระทบต่อสิ่งแวดล้อม	มาตรการติดตามตรวจสอบ ผลกระทบต่อสิ่งแวดล้อม
4.3 สาธารณสุข อาชีวอนามัย และความปลอดภัย (ต่อ)		<ul style="list-style-type: none"> - รื้อถอนระบบสาธารณูปโภคสำหรับคนงาน หลังการก่อสร้างแล้วเสร็จ พร้อมทั้งดูแล ความสะอาดภายในพื้นที่ก่อสร้างให้มี ความเป็นระเบียบเรียบร้อยตลอดช่วงการ ก่อสร้าง <p>มาตรการฯ ด้านการจัดการมูลฝอยและเศษ วัสดุก่อสร้าง</p> <ul style="list-style-type: none"> - วางผังการก่อสร้างให้เหมาะสม โดย กำหนดจุดที่มีการเก็บกองวัสดุให้เป็น หมวดหมู่ - จัดให้มีภาชนะรองรับมูลฝอยที่ทนทาน และมีฝาปิดมิดชิดขนาด 200 ลิตร ตั้งไว้ ภายในพื้นที่โครงการอย่างเพียงพอ - กำชับให้คนงานทิ้งมูลฝอยในภาชนะรองรับ ที่จัดเตรียมไว้อย่างเคร่งครัด 	

มกราคม 2557 ลงชื่อ..... 

Red Lotus Properties Limited (นายสุทธิเกียรติ จุมทอง)

บริษัท เรด โลกีส พร็อพเพอร์ตี้ จำกัด ผู้มีอำนาจกระทำการแทน

บริษัท เรด โลกีส พร็อพเพอร์ตี้ จำกัด



มกราคม 2557 ลงชื่อ..... 

(นางชลิดา ประดิษฐ์กุล)

ผู้อำนวยการสิ่งแวดล้อม

บริษัท แอสติคอน คอร์ปอเรชั่น จำกัด

ตารางที่ 1 (ต่อ)

ระยะก่อสร้าง (ต่อ)

องค์ประกอบทางสิ่งแวดล้อม และคุณค่าต่างๆ	ผลกระทบต่อสิ่งแวดล้อมที่สำคัญ	มาตรการป้องกันและแก้ไข ผลกระทบต่อสิ่งแวดล้อม	มาตรการติดตามตรวจสอบ ผลกระทบต่อสิ่งแวดล้อม
4.3 สาธารณสุข อาชีวอนามัย และความปลอดภัย (ต่อ)		<p><u>มาตรการฯ ควบคุมคนงานในพื้นที่ก่อสร้าง</u></p> <ul style="list-style-type: none"> - ไม่อนุญาตให้คนงานก่อสร้างบ้านพักในพื้นที่ก่อสร้างโครงการ - กำหนดกฎ ระเบียบ ข้อควรปฏิบัติสำหรับคนงาน ขณะปฏิบัติงานในพื้นที่ในพื้นที่ก่อสร้างโครงการและควบคุมการปฏิบัติตามอย่างเคร่งครัด พร้อมกำหนดบทลงโทษที่ชัดเจน - ควบคุมพฤติกรรมของคนงานไม่ให้ใช้สารกระตุ้นออกฤทธิ์ต่อจิตประสาทในขณะที่ปฏิบัติงาน - ให้เข้มงวดต่อคนงานด้านสุขภาพ เพื่อป้องกันปัญหาการก่อหรือแพร่กระจายของเชื้อโรค หรือโรคติดต่อ <p><u>มาตรการฯ ด้านจราจร/อุบัติเหตุจากการขนส่ง</u></p> <ul style="list-style-type: none"> - ห้ามมิให้จอดรถขนส่งวัสดุอุปกรณ์ก่อสร้างริมทางสาธารณะด้านหน้าโครงการโดยเด็ดขาด 	

มกราคม 2557 ลงชื่อ..... *DN*

Red Lotus Properties Limited (นายชูเกียรติ จูมทอง)
บริษัท เรด โดตัส พร็อพเพอร์ตี้ จำกัด ผู้มีอำนาจกระทำการแทน
บริษัท เรด โดตัส พร็อพเพอร์ตี้ จำกัด



มกราคม 2557 ลงชื่อ..... *Van*

(นางชลิดา ประดิษฐ์กุล)
ผู้อำนวยการสิ่งแวดล้อม
บริษัท แอสติคอน คอร์ปอเรชั่น จำกัด

ตารางที่ 1 (ต่อ)

ระยะก่อสร้าง (ต่อ)

องค์ประกอบทางสิ่งแวดล้อม และคุณค่าต่างๆ	ผลกระทบต่อสิ่งแวดล้อมที่สำคัญ	มาตรการป้องกันและแก้ไข ผลกระทบต่อสิ่งแวดล้อม	มาตรการติดตามตรวจสอบ ผลกระทบต่อสิ่งแวดล้อม
4.3 สาธารณสุข อาชีวอนามัย และความปลอดภัย (ต่อ)		<ul style="list-style-type: none"> - จัดให้มีเจ้าหน้าที่รักษาความปลอดภัย (รปภ.) ดูแลอำนวยความสะดวกและให้สัญญาณจราจร บริเวณทางเข้า-ออก โครงการตลอดเวลา - ควบคุมพนักงานขับรถขนส่งวัสดุอุปกรณ์ ให้ขับด้วยความระมัดระวัง และปฏิบัติตามกฎจราจรอย่างเคร่งครัด - ติดตั้งป้ายจราจร-ป้ายเตือน บริเวณหน้าพื้นที่ก่อสร้าง เพื่อเตือนให้ประชาชนระมัดระวัง - งดปฏิบัติงานที่มีเสียงดังในตอนกลางคืน <p>มาตรการฯ ด้านอุบัติเหตุจากการก่อสร้าง</p> <p>ก. กรณีเกิดเหตุเพลิงไหม้</p> <ul style="list-style-type: none"> - กำหนดเขตอันตรายในงานก่อสร้าง โดยจัดให้มีรั้วกันหรือแผงกันและปักป้ายแสดง 	

มกราคม 2557 ลงชื่อ.....

Red Lotus Properties Limited (นายชูเกียรติ จูมทอง)

บริษัท เรด โลกีส พร็อพเพอร์ตี้ จำกัด ผู้มีอำนาจกระทำการแทน

บริษัท เรด โลกีส พร็อพเพอร์ตี้ จำกัด



มกราคม 2557 ลงชื่อ.....

(นางชลิตา ประดิษฐ์กุล)

ผู้อำนวยการสิ่งแวดล้อม

บริษัท แอสติคอน คอร์ปอเรชั่น จำกัด

ตารางที่ 1 (ต่อ)

ระยะก่อสร้าง (ต่อ)

องค์ประกอบทางสิ่งแวดล้อม และคุณค่าต่างๆ	ผลกระทบต่อสิ่งแวดล้อมที่สำคัญ	มาตรการป้องกันและแก้ไข ผลกระทบสิ่งแวดล้อม	มาตรการติดตามตรวจสอบ ผลกระทบสิ่งแวดล้อม
4.3 สาธารณสุข อาชีวอนามัย และความปลอดภัย (ต่อ)		<p>“เขตอันตราย” รวมถึงให้มีสัญญาณไฟสีแดง กระพริบไว้ในช่วงเวลากลางคืน และห้ามไม่ให้ผู้ที่ไม่เกี่ยวข้องเข้าไปในเขตอันตราย</p> <ul style="list-style-type: none"> - จัดให้มีถังดับเพลิงตั้งไว้ตามจุดต่างๆ เพื่อช่วยลดความรุนแรงของเพลิงไหม้ในกรณีเกิดเหตุเพลิงไหม้ก่อนที่หน่วยงานที่เกี่ยวข้องจะมาช่วยเหลือ - ติดป้ายเตือน และป้ายแสดงสัญลักษณ์ต่างๆ ในบริเวณที่อาจเกิดอันตรายเช่น เขตก่อสร้าง ห้ามเข้าก่อนได้รับอนุญาต และห้ามสูบบุหรี่ เป็นต้น ซึ่งป้ายเตือนต้องมีขนาดที่สามารถมองเห็นได้อย่างชัดเจน 	

มกราคม 2557 ลงชื่อ.....

Red Lotus Properties Limited (นายชูเกียรติ จุมทอง)
 บริษัท เรด โลกีส พร็อพเพอร์ตี้ จำกัด ผู้มีอำนาจการแทน
 บริษัท เรด โลกีส พร็อพเพอร์ตี้ จำกัด



มกราคม 2557 ลงชื่อ.....

(นางชลิดา ประคิษฐ์กุล)
 ผู้อำนวยการสิ่งแวดล้อม
 บริษัท แอสตีคอน คอร์ปอเรชั่น จำกัด

ตารางที่ 1 (ต่อ)

ระยะก่อสร้าง (ต่อ)

องค์ประกอบทางสิ่งแวดล้อม และคุณค่าต่าง ๆ	ผลกระทบต่อสิ่งแวดล้อมที่สำคัญ	มาตรการป้องกันและแก้ไข ผลกระทบต่อสิ่งแวดล้อม	มาตรการติดตามตรวจสอบ ผลกระทบต่อสิ่งแวดล้อม
4.3 สาธารณสุข อาชีวอนามัย และความปลอดภัย (ต่อ)		<p><u>ข. กรณีเกิดการพลัดตก หกล้ม</u></p> <ul style="list-style-type: none"> - ควบคุมคนงานให้ปฏิบัติตามประกาศกระทรวง มหาดไทย เรื่อง ความปลอดภัยในการทำงานในสถานที่ที่มีอันตรายจากการตกจากที่สูง วัสดุกระเด็น ตกหล่น และการพังทลาย - บริเวณที่เปิดโล่งในชั้นของอาคารที่มีความสูงจากระดับพื้นดินต้องจัดให้มีราวกันหรือรั้วกันตกตามมาตรฐานวิศวกรรมสถานแห่งประเทศไทยในพระบรมราชูปถัมภ์ หรืออุปกรณ์อื่นที่มีลักษณะเดียวกัน - จัดให้มีการตรวจสอบนั่งร้านก่อนนำมาใช้งาน พร้อมทั้งดูแลให้มีสภาพที่แข็งแรงปลอดภัย หากชำรุดต้องทำการซ่อมแซมทันทีและห้ามไม่ให้ผู้ใดใช้นั่งร้านจนกว่าจะซ่อมแซมเสร็จ 	

มกราคม 2557 ลงชื่อ.....

Red Lotus Properties Limited (นายชูเกียรติ จุมทอง)
บริษัท เรด โลอตส์ พร็อพเพอร์ตี้ จำกัด ผู้มีอำนาจกระทำการแทน
บริษัท เรด โลอตส์ พร็อพเพอร์ตี้ จำกัด



มกราคม 2557 ลงชื่อ.....
(นางชลิดา ประดิษฐ์กุล)
ผู้อำนวยการสิ่งแวดล้อม
บริษัท แอสติคอน คอร์ปอเรชั่น จำกัด

ตารางที่ 1 (ต่อ)

ระยะก่อสร้าง (ต่อ)

องค์ประกอบทางสิ่งแวดล้อม และคุณค่าต่าง ๆ	ผลกระทบต่อสิ่งแวดล้อมที่สำคัญ	มาตรการป้องกันและแก้ไข ผลกระทบต่อสิ่งแวดล้อม	มาตรการติดตามตรวจสอบ ผลกระทบต่อสิ่งแวดล้อม
4.3 สาธารณสุข อาชีวอนามัย และความปลอดภัย (ต่อ)		<ul style="list-style-type: none"> - บริเวณที่มีการขุดหลุมเพื่อก่อสร้างฐานรากและวางสาธารณูปโภคใต้ดินต้องจัดให้ราวกันหรือรั้วกันตัก พร้อมป้ายเตือนที่สามารถมองเห็น ได้ชัดเจน - การทำงานในที่สูงจากพื้นดินหรือพื้นอาคารตั้งแต่ 2 เมตรขึ้นไป ต้องจัดให้มีนั่งร้าน บันได ขาหยั่ง หรือม้ายืน ที่ปลอดภัยตามสภาพของงานสำหรับคนงานในการทำงานนั้น - การทำงานบนที่ลาดชันที่ทำมุมเกินสามสิบ องศาจากแนวราบและสูงตั้งแต่ 2 เมตร ขึ้นไป ต้องจัดให้มีนั่งร้านที่เหมาะสมกับสภาพของงานสายหรือเชือกช่วยชีวิต และเข็มขัดนิรภัยพร้อมอุปกรณ์ หรือเครื่องป้องกันอื่นใดที่มีลักษณะเดียวกัน ให้กับคนงานใช้ในการทำงานเพื่อให้เกิดความปลอดภัย 	

มกราคม 2557 ลงชื่อ.....

(Handwritten signature)

(นายทเกียรติ จุมทอง)
Red Lotus Properties Limited

บริษัท เรด โลกีส พร็อพเพอร์ตี้ จำกัด

ผู้แทนจากกระทำการแทน
บริษัท เรด โลกีส พร็อพเพอร์ตี้ จำกัด



มกราคม 2557 ลงชื่อ.....

(Handwritten signature)

(นางชลิดา ประดิษฐ์กุล)

ผู้อำนวยการสิ่งแวดล้อม

บริษัท แอสติคอน คอร์ปอเรชั่น จำกัด

ตารางที่ 1 (ต่อ)

ระยงก่อสร้ง (ต่อ)

องค์ประกอบทางสิ่งแวดล้อม และคุณค่าต่าง ๆ	ผลกระทบต่อสิ่งแวดล้อมที่สำคัญ	มาตรการป้องกันและแก้ไข ผลกระทบต่อสิ่งแวดล้อม	มาตรการติดตามตรวจสอบ ผลกระทบต่อสิ่งแวดล้อม
4.3 สาธารณสุข อาชีวอนามัย และความปลอดภัย (ต่อ)		<ul style="list-style-type: none"> - การทำงานบนความสูงตั้งแต่ 4 เมตรขึ้นไป ต้องจัดทำราวกันหรือรั้วกันตก ตาข่าย สิ่งปิดกัน หรืออุปกรณ์ป้องกันอื่นใดที่มี ลักษณะเดียวกัน เพื่อป้องกันการพลัดตก ของคนงาน และจัดให้มีการใช้สายหรือ เชือกช่วยชีวิตและเข็มขัดนิรภัยพร้อม อุปกรณ์ หรือเครื่องป้องกันอื่นใดที่มี ลักษณะเดียวกัน - งานก่อสร้างที่มีปล่องหรือช่องเปิดซึ่งอาจ ทำให้คนงานตกนั้น จะต้องจัดทำฝาปิดที่ แข็งแรง ราวกันหรือรั้วกันตกที่มีความสูง ไม่น้อยกว่า 90 เซนติเมตร และแผงทึบ หรือขอบกันของตกมีความสูงไม่น้อยกว่า 7 เซนติเมตร พร้อมทั้งติดป้ายเตือนอันตราย 	

มกราคม 2557 ลงชื่อ.....



(นายชูเกียรติ จอมทอง)

Red Lotus Properties Limited

บริษัท เรด โลกีส พร็อพเพอร์ตี้ จำกัด

ผู้มีอำนาจกระทำการแทน
บริษัท เรด โลกีส พร็อพเพอร์ตี้ จำกัด



มกราคม 2557 ลงชื่อ.....

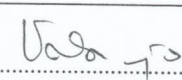

(นางชลิดา ประดิษฐ์กุล)

ผู้อำนวยการสิ่งแวดล้อม

บริษัท แอสติคอน คอร์ปอเรชั่น จำกัด

ตารางที่ 1 (ต่อ)

ระยะก่อสร้าง (ต่อ)

องค์ประกอบทางสิ่งแวดล้อม และคุณค่าต่าง ๆ	ผลกระทบต่อสิ่งแวดล้อมที่สำคัญ	มาตรการป้องกันและแก้ไข ผลกระทบต่อสิ่งแวดล้อม	มาตรการติดตามตรวจสอบ ผลกระทบต่อสิ่งแวดล้อม
4.3 สาธารณสุข อาชีวอนามัย และความปลอดภัย (ต่อ)		<ul style="list-style-type: none"> - จัดทำราวกันหรือรั้วกันตตามมาตรฐานของสมาคมวิศวกรรมสถานแห่งประเทศไทย ในพระบรมราชูปถัมภ์ หรืออุปกรณ์ป้องกันอื่นใดที่มีลักษณะเดียวกัน ในขณะที่มีการทำงานในสิ่งก่อสร้างที่เปิดโล่ง เพื่อป้องกันคนงานพลัดตกลงจากอาคาร - การพิจารณาเลือกผู้รับเหมาจะต้องพิจารณา มาตรการรักษาความปลอดภัย ประกอบด้วย ในสัญญาว่าจ้างระหว่างบริษัทผู้ดำเนินการโครงการ และบริษัทผู้รับเหมาก่อสร้าง <p>มาตรการฯ ด้านสุขภาพ</p> <ul style="list-style-type: none"> - พิจารณาการจ้างแรงงานต่างด้าวให้น้อยที่สุด เพื่อป้องกันโรคติดต่อที่อาจเกิดจากแรงงานเหล่านั้นเป็นพาหะนำโรค - จัดเตรียมยาและอุปกรณ์ปฐมพยาบาลเบื้องต้นไว้ในพื้นที่โครงการ และประสานงาน 	

มกราคม 2557 ลงชื่อ.....

Red Lotus Properties Limited (นายชูเกียรติ จูมทอง)
บริษัท เรด โลกัส พร็อพเพอร์ตี้ จำกัด ผู้มีอำนาจกระทำการแทน
บริษัทเรด โลกัส พร็อพเพอร์ตี้ จำกัด



มกราคม 2557 ลงชื่อ.....

(นางชลิตา ประดิษฐ์กุล)
ผู้อำนวยการสิ่งแวดล้อม
บริษัท แอสติคอน คอร์ปอเรชั่น จำกัด

ตารางที่ 1 (ต่อ)

ระยะก่อสร้าง (ต่อ)

องค์ประกอบทางสิ่งแวดล้อม และคุณค่าต่าง ๆ	ผลกระทบต่อสิ่งแวดล้อมที่สำคัญ	มาตรการป้องกันและแก้ไข ผลกระทบสิ่งแวดล้อม	มาตรการติดตามตรวจสอบ ผลกระทบสิ่งแวดล้อม
4.3 สาธารณสุข อาชีวอนามัย และความปลอดภัย (ต่อ)		<ul style="list-style-type: none"> - ควบคุมให้มีการปฏิบัติด้านสุขาภิบาล เพื่อป้องกันปัญหาการก่อ/แพร่กระจายของเชื้อโรคหรือโรคติดต่อ เช่น กำจัดแหล่งน้ำที่มีน้ำขังที่อาจเป็นแหล่งเพาะพันธุ์ยุงลาย และใช้ภาชนะปิดมิดชิดเพื่อป้องกันหนู แมลงวัน แมลงสาบ มิให้คีย์เขี้ยว/ตอมอาหาร ในถังรองรับมูลฝอยในพื้นที่ก่อสร้าง เป็นต้น 	
4.4 โบราณสถาน ทัศนียภาพ และพื้นที่สีเขียว	<ul style="list-style-type: none"> - จากการตรวจสอบแหล่งโบราณสถานที่ยกขึ้นทะเบียนแหล่งโบราณสถานแห่งประเทศไทย ไม่พบว่ามีแหล่งโบราณสถานอยู่ในพื้นที่โครงการ - การก่อสร้างอาคารและการกองวัสดุอุปกรณ์ก่อสร้างจะทำเฉพาะในขอบเขตของพื้นที่ และเมื่อการก่อสร้างแล้วเสร็จจะดำเนินการขนย้ายวัสดุอุปกรณ์ก่อสร้างออกไปจากพื้นที่โครงการ พร้อมทั้งตกแต่งและทำความสะอาดพื้นที่โครงการให้เกิดความเรียบร้อยสวยงาม จึงคาดว่าเป็นผลกระทบต่อทัศนียภาพในระดับต่ำ 	<ul style="list-style-type: none"> - จัดทำรั้วชั่วคราวสูงประมาณ 6.00 ม. รอบโครงการ - จัดให้มีผ้าใบหรือตาข่ายกันตลอดแนวด้านข้างและตลอดความสูงของตัวอาคาร เพื่อลดผลกระทบด้านทัศนียภาพ - จัดเก็บวัสดุอุปกรณ์ เครื่องจักรให้เป็นระเบียบเรียบร้อย รวมทั้งดูแลรักษาความสะอาดบริเวณพื้นที่ก่อสร้างเป็นประจำ 	-

มกราคม 2557 ลงชื่อ.....

Red Lotus Properties Limited

บริษัท เรด โลกีส พร็อพเพอร์ตี้ จำกัด

(นายชูเกียรติ จุมทอง)
ผู้มีอำนาจกระทำการแทน
บริษัท เรด โลกีส พร็อพเพอร์ตี้ จำกัด



มกราคม 2557 ลงชื่อ.....

(นางชลิดา ประดิษฐ์กุล)

ผู้อำนวยการสิ่งแวดล้อม
บริษัท แอสติคอน คอร์ปอเรชั่น จำกัด

ตารางที่ 2

รายงานการแสดงผลกระทบต่อสิ่งแวดล้อมที่สำคัญ มาตรการป้องกันและแก้ไขผลกระทบสิ่งแวดล้อม และมาตรการติดตามตรวจสอบผลกระทบสิ่งแวดล้อม
 ในระยะดำเนินการ โครงการ บ้านเพียงเพลิน อำเภอหัวหิน จังหวัดประจวบคีรีขันธ์ ของบริษัท เรด โลกัส พร็อพเพอร์ตี้ จำกัด

ระยะดำเนินการ

องค์ประกอบทางสิ่งแวดล้อม และคุณค่าต่าง ๆ	ผลกระทบต่อสิ่งแวดล้อมที่สำคัญ	มาตรการป้องกันและแก้ไข ผลกระทบต่อสิ่งแวดล้อม	มาตรการติดตามตรวจสอบ ผลกระทบต่อสิ่งแวดล้อม
1. ทรัพยากรสิ่งแวดล้อมทางกายภาพ			
1.1 สภาพภูมิประเทศ	- กิจกรรมหลักของโครงการคือ การพักอาศัย ซึ่งไม่ส่งผลต่อการเปลี่ยนแปลงสภาพภูมิประเทศ สภาพภูมิประเทศของพื้นที่โครงการยังคงเป็นที่ราบเช่นเดิม แต่จะมีการเปลี่ยนแปลงการใช้ประโยชน์ของพื้นที่จากปัจจุบันเป็นที่ว่างเปล่าไปเป็นอาคารสูง 8 ชั้น จำนวน 2 อาคาร พร้อมระบบสาธารณูปโภค ระบายน้ำ และพื้นที่สีเขียว อย่างไรก็ตามโครงการจะจัดให้มีพื้นที่สีเขียว 1,594.36 ตร.ม. (ร้อยละ 24.55 ของพื้นที่โครงการ) เพื่อสร้างความกลมกลืนกับสภาพพื้นที่โดยรอบ ดังนั้นการดำเนินโครงการจึงไม่ส่งผลกระทบต่อ การเปลี่ยนแปลงสภาพภูมิประเทศ	-	-
1.2 สภาพทางธรณีวิทยา และการเกิดแผ่นดินไหว	- กิจกรรมหลักของโครงการ คือ การพักอาศัย จึงไม่มีกิจกรรมใดหรือการดำเนินการที่เกี่ยวข้องกับการเปลี่ยนแปลงสภาพธรณีวิทยา - โครงการจัดอยู่ในเขต 2ก หากมีแผ่นดินไหวจะทำให้ผู้คนตกใจ สิ่งก่อสร้างที่ออกแบบไม่ดีปรากฏความเสียหาย มีความเสี่ยงในการเกิดความเสียหาย ในระดับน้อยถึงปานกลาง การดำเนิน โครงการจะไม่ได้	-	-

มกราคม 2557 ลงชื่อ.....

Red Lotus Properties Limited (นายชูเกียรติ จุมทอง)

บริษัท เรด โลกัส พร็อพเพอร์ตี้ จำกัด ผู้มีอำนาจกระทำการแทน

บริษัท เรด โลกัส พร็อพเพอร์ตี้ จำกัด



มกราคม 2557 ลงชื่อ.....

(นางชลิดา ประดิษฐ์กุล)

ผู้อำนวยการสิ่งแวดล้อม

บริษัท แอสตีคอน คอร์ปอเรชั่น จำกัด

ตารางที่ 2 (ต่อ)

ระยะดำเนินการ (ต่อ)

องค์ประกอบทางสิ่งแวดล้อม และคุณค่าต่าง ๆ	ผลกระทบต่อสิ่งแวดล้อมที่สำคัญ	มาตรการป้องกันและแก้ไข ผลกระทบสิ่งแวดล้อม	มาตรการติดตามตรวจสอบ ผลกระทบสิ่งแวดล้อม
1.2 สภาพทางธรณีวิทยา และการเกิดแผ่นดินไหว (ต่อ)	รับผลกระทบด้านการเกิดแผ่นดินไหว และพื้นที่โครงการไม่อยู่ในพื้นที่ประสบภัยพิบัติจากสึนามิ	—	—
1.3 ทรัพยากรดิน และการชะล้างพังทลาย	<ul style="list-style-type: none"> - โครงการได้จัดให้มีการปลูกหญ้า ไม้พุ่มและไม้ยืนต้นปกคลุมดินในพื้นที่โครงการ และมีระบบรวบรวมและระบายน้ำฝนโดยรอบโครงการ รวมถึงจัดให้มีบ่อพักน้ำเพื่อดักตะกอนที่อาจปนเปื้อนมากับน้ำฝนก่อนปล่อยลงสู่ท่อระบายน้ำสาธารณะ จึงคาดว่าจะไม่ก่อให้เกิดผลกระทบต่อทรัพยากรดินและการชะล้างหน้าดิน 	<ul style="list-style-type: none"> - จัดให้มีการปลูกพืชคลุมดินและไม้ยืนต้นภายในพื้นที่โครงการ - บำรุงดูแลรักษาพันธุ์ไม้ในพื้นที่โครงการอย่างสม่ำเสมอ 	—
1.4 คุณภาพอากาศ	<ul style="list-style-type: none"> - แหล่งกำเนิดมลพิษทางอากาศหลัก คือ ยานพาหนะของผู้พักอาศัยในโครงการ ซึ่งก่อให้เกิดคาร์บอนมอนอกไซด์ (CO) เป็นมลพิษหลักจากการประเมินมีปริมาณมลพิษที่เกิดขึ้นดังนี้ - ปริมาณฝุ่นละอองที่เกิดขึ้น (TSP) จากการตรวจวัดฝุ่นละอองบริเวณพื้นที่โครงการ พบว่ามีปริมาณ 5.32×10^{-5} มก./ลบ.ม. เมื่อนำไปรวมกับปริมาณฝุ่นที่ได้จากการประเมินจากการดำเนินโครงการมีปริมาณ 0.041-0.052 มก./ลบ.ม. (ค่ามาตรฐาน 0.33 มก./ลบ.ม.) - ฝุ่นละอองขนาดเล็ก (PM10) เฉลี่ย 24 ชม. จากการตรวจวัดฝุ่นละอองบริเวณพื้นที่โครงการ พบว่ามีปริมาณ 1.06×10^{-8} มก./ลบ.ม. เมื่อนำไปรวมกับปริมาณฝุ่นที่ได้จากการประเมินจากการดำเนินโครงการมีปริมาณ 0.024-0.031 มก./ลบ.ม. (ค่ามาตรฐาน 0.12 มก./ลบ.ม.) 	<ul style="list-style-type: none"> - จัดให้มีพื้นที่สีเขียวพร้อมไม้ยืนต้นโดยรอบโครงการ เพื่อให้ต้นไม้ช่วยดูดซับมลพิษจากยานพาหนะที่เข้ามาในโครงการ - ควบคุมความเร็วของยานพาหนะในบริเวณพื้นที่โครงการ เพื่อลดการฟุ้งกระจายของฝุ่นละออง - จัดให้มีพนักงานดูแลความสะอาดบริเวณถนนและที่จอดรถภายในโครงการ 	

มกราคม 2557 ลงชื่อ.....

Red Lotus Properties Limited (นายชูเกียรติ จุมทอง)

บริษัท เรด โกลด์ พร็อพเพอร์ตี้ จำกัด (มหาชน)

บริษัท เรด โกลด์ พร็อพเพอร์ตี้ จำกัด



มกราคม 2557 ลงชื่อ.....

(นางชลิตา ประดิษฐ์กุล)

ผู้อำนวยการสิ่งแวดล้อม

บริษัท แอสติคอน คอร์ปอเรชั่น จำกัด

ตารางที่ 2 (ต่อ)

ระยะดำเนินการ (ต่อ)

องค์ประกอบทางสิ่งแวดล้อม และคุณค่าต่าง ๆ	ผลกระทบต่อสิ่งแวดล้อมที่สำคัญ	มาตรการป้องกันและแก้ไข ผลกระทบต่อสิ่งแวดล้อม	มาตรการติดตามตรวจสอบ ผลกระทบต่อสิ่งแวดล้อม
1.4 คุณภาพอากาศ (ต่อ)	<ul style="list-style-type: none"> - ก๊าซไฮโดรคาร์บอน(HC) จากการตรวจวัดฝุ่นละอองบริเวณพื้นที่โครงการ พบว่ามีปริมาณ 4.82x10⁻⁶ มก./ลบ.ม. เมื่อนำไปรวมกับปริมาณฝุ่นที่ได้จากการประเมินจากการดำเนินโครงการมีปริมาณ 3.23-4.36 มก./ลบ.ม. - ก๊าซไนโตรเจนไดออกไซด์ (NO₂) เฉลี่ย 1 ชม. จากการตรวจวัดฝุ่นละอองบริเวณพื้นที่โครงการ พบว่ามีปริมาณ 8.94x10⁻⁷ มก./ลบ.ม. เมื่อนำไปรวมกับปริมาณฝุ่นที่ได้จากการประเมินจากการดำเนินโครงการมีปริมาณ 0.0273-0.028 (ค่ามาตรฐาน 0.32 มก./ลบ.ม.) - ก๊าซคาร์บอนมอนอกไซด์ (CO) เฉลี่ย 1 ชม. จากการตรวจวัดฝุ่นละอองบริเวณพื้นที่โครงการ พบว่ามีปริมาณ 2.38x10⁻⁵ มก./ลบ.ม. เมื่อนำไปรวมกับปริมาณฝุ่นที่ได้จากการประเมินจากการดำเนินโครงการมีปริมาณ 2.93-3.2 มก./ลบ.ม. (ค่ามาตรฐาน 34.2 มก./ลบ.ม.) 		
1.5 ระดับเสียงและ ความสั่นสะเทือน	<ul style="list-style-type: none"> - ลักษณะของโครงการในช่วงเปิดดำเนินการ คือ การพักอาศัย จึงไม่มีการประกอบกิจกรรมหรือดำเนินการใด ๆ ที่จะก่อให้เกิดเสียงดังรบกวนและความสั่นสะเทือนรบกวนชุมชนที่อยู่ใกล้เคียง 	<ul style="list-style-type: none"> - ควบคุมความเร็วของยานพาหนะในบริเวณพื้นที่โครงการ เพื่อลดเสียงดังจากการเร่งเครื่องของรถยนต์ 	

มกราคม 2557 ลงชื่อ.....

(ลายเซ็น)

Red Lotus Properties Limited

บริษัท เรด โลกีส พร็อพเพอร์ตี้ จำกัด

(นายชูเกียรติ จูมทอง)

ผู้มีอำนาจกระทำการแทน

บริษัท เรด โลกีส พร็อพเพอร์ตี้ จำกัด



มกราคม 2557 ลงชื่อ.....

(ลายเซ็น)

(นางชลิตา ประดิษฐ์กุล)

ผู้อำนวยการสิ่งแวดล้อม

บริษัท แอสตีคอน คอร์ปอเรชั่น จำกัด

ตารางที่ 2 (ต่อ)

ระยะดำเนินการ (ต่อ)

องค์ประกอบทางสิ่งแวดล้อม และคุณค่าต่างๆ	ผลกระทบต่อสิ่งแวดล้อมที่สำคัญ	มาตรการป้องกันและแก้ไข ผลกระทบต่อสิ่งแวดล้อม	มาตรการติดตามตรวจสอบ ผลกระทบต่อสิ่งแวดล้อม
1.5 ระดับเสียงและ ความสั่นสะเทือน (ต่อ)		- ดูแลรักษาถนนและที่จอดรถภายใน โครงการให้มีสภาพดีอยู่เสมอ หากพบว่า ชำรุดต้องดำเนินการซ่อมแซมทันที	
1.6 อุทกวิทยาน้ำผิวดิน	- ช่วงดำเนินการปริมาณน้ำเสียสูงสุด 196.11 ลบ.ม./วัน จะได้รับการ บำบัดจากระบบบำบัดน้ำเสียของโครงการ โดยแบ่งระบบรวบรวมและ บำบัดน้ำเสียที่เกิดขึ้นแยกกันเป็น 5 ส่วน ประกอบด้วย <u>WWT-A-1</u> รองรับน้ำเสียจากอาคาร A ส่วนที่ 1 <u>WWT-A-2</u> รองรับน้ำเสียจากอาคาร A ส่วนที่ 2 <u>WWT-B-1</u> รองรับน้ำเสียจาก อาคาร B ส่วนที่ 1 <u>WWT-B-2</u> รองรับน้ำเสียจาก อาคาร B ส่วนที่ 2 และ <u>WWT-C</u> รองรับน้ำเสียจาก Club House น้ำเสียที่ผ่านการบำบัดทั้งหมด จะมีค่า BOD ไม่เกิน 20 มก./ล. ซึ่งได้ตามมาตรฐานคุณภาพน้ำที่จะนำกลับไปใช้ในการรดน้ำ ต้นไม้ภายในพื้นที่โครงการ ส่วนน้ำทิ้งที่เหลือจากการรดน้ำต้นไม้จะ ระบายออกสู่ท่อระบายน้ำสาธารณะถนนตะเกียบ และเข้าสู่ระบบ บำบัดน้ำเสียรวม (เทศบาลเมืองหัวหิน) ต่อไป ไม่มีการระบายลงสู่	-	<p>คุณภาพน้ำ <u>ดัชนีที่ตรวจวัด :</u></p> <ul style="list-style-type: none"> - pH - BOD - Suspended Solids (SS) - Nitrogen ในรูป TKN - Fat, Oil and Grease - Fecal Coliform Bacteria <p><u>จุดตรวจวัด :</u> เก็บตัวอย่างโดยมีจุดเก็บตัวอย่างบริเวณ ระบบบำบัดน้ำเสียจำนวน 10 จุดดังนี้</p>

มกราคม 2557 ลงชื่อ.....

Red Lotus Properties Limited (นายชูเกียรติ จุมทอง)

บริษัท เรด โลกัส พร็อพเพอร์ตี้ จำกัด ผู้มีอำนาจกระทำการแทน

บริษัท เรด โลกัส พร็อพเพอร์ตี้ จำกัด



มกราคม 2557 ลงชื่อ.....

(นางชลิตา ประดิษฐ์กุล)

ผู้อำนวยการสิ่งแวดล้อม

บริษัท แอสติคอน คอร์ปอเรชั่น จำกัด

ตารางที่ 2 (ต่อ)

ระยะดำเนินการ (ต่อ)

องค์ประกอบทางสิ่งแวดล้อม และคุณค่าต่าง ๆ	ผลกระทบต่อสิ่งแวดล้อมที่สำคัญ	มาตรการป้องกันและแก้ไข ผลกระทบต่อสิ่งแวดล้อม	มาตรการติดตามตรวจสอบ ผลกระทบต่อสิ่งแวดล้อม
1.6 อุทกวิทยาน้ำผิวดิน (ต่อ)	แหล่งน้ำผิวดิน ดังนั้นการดำเนินการของโครงการจะไม่ก่อให้เกิดผลกระทบต่อสภาพอุทกวิทยาของคลองระบายน้ำสาธารณะเทศบาลเมืองหัวหิน		<ul style="list-style-type: none"> - จุดเก็บตัวอย่างคุณภาพน้ำเสียก่อนเข้าระบบบำบัดทั้ง 5 ถัง - จุดเก็บตัวอย่างคุณภาพน้ำทิ้งหลังผ่านระบบบำบัดทั้ง 5 ถัง <p><u>ความถี่ตรวจวัด :</u></p> <ul style="list-style-type: none"> - ตลอดจนการดำเนินการเดือนละ 1 ครั้ง
1.7 คุณภาพน้ำผิวดิน	<ul style="list-style-type: none"> - น้ำเสียของโครงการเกิดจากกิจกรรมการใช้น้ำของผู้พักอาศัยและพนักงานของโครงการเป็นหลัก โดยแหล่งกำเนิดน้ำเสียมาจากห้องส้วม การซัก อาบ และการล้างทำความสะอาด ซึ่งมีปริมาณน้ำเสียทั้งหมด 196.11 ลบ.ม./วัน น้ำเสียทั้งหมดจะได้รับการบำบัดด้วยระบบบำบัดน้ำเสียแบบตะกอนเร่ง (Aeration Tank/ Sedimentation Tank) 	<ul style="list-style-type: none"> - ติดตั้งระบบบำบัดน้ำเสียแบบตะกอนเร่ง (Aeration Tank/ Sedimentation Tank) ขนาดความสามารถรองรับน้ำเสีย 50 และ 60 ลบ.ม./วัน อย่างละ 2 ชุด และขนาด 1.8 ลบ.ม./วัน 1 ชุด น้ำเสียที่ผ่านการบำบัดทั้ง 5 ชุด มีค่า BOD ไม่เกิน 20 มก/ล. 	<p><u>คุณภาพน้ำ</u></p> <p><u>ดัชนีที่ตรวจวัด :</u></p> <ul style="list-style-type: none"> - pH - BOD - Suspended Solids (SS) - Nitrogen ในรูป TKN

มกราคม 2557 ลงชื่อ.....

Red Lotus Properties Limited (นายชูเกียรติ จูมทอง)
บริษัท เรด โคลด์ส พร็อพเพอร์ตี้ จำกัด ผู้มีอำนาจกระทำการแทน
บริษัท เรด โคลด์ส พร็อพเพอร์ตี้ จำกัด



มกราคม 2557 ลงชื่อ.....

(นางชลิตา ประดิษฐ์กุล)
ผู้อำนวยการสิ่งแวดล้อม
บริษัท แอสติคอน คอร์ปอเรชั่น จำกัด

ตารางที่ 2 (ต่อ)

ระยะดำเนินการ (ต่อ)

องค์ประกอบทางสิ่งแวดล้อม และคุณค่าต่าง ๆ	ผลกระทบต่อสิ่งแวดล้อมที่สำคัญ	มาตรการป้องกันและแก้ไข ผลกระทบสิ่งแวดล้อม	มาตรการติดตามตรวจสอบ ผลกระทบสิ่งแวดล้อม
<p>1.7 คุณภาพน้ำผิวดิน (ต่อ)</p>	<ul style="list-style-type: none"> - น้ำที่ผ่านการบำบัดดั่งกล่าวส่วนหนึ่งนำกลับมาใช้ในการรดต้นไม้ในพื้นที่โครงการ และส่วนที่เหลือจะถูกระบายลงสู่ท่อระบายน้ำสาธารณะถนนตะเกียบ และเข้าสู่ระบบบำบัดน้ำเสียรวม (เทศบาลเมืองหัวหิน) ต่อ ไป ดังนั้นการดำเนินการของโครงการจึงไม่ส่งผลกระทบต่อคุณภาพน้ำผิวดิน 	<ul style="list-style-type: none"> - จัดให้มีการตรวจสอบและบำรุงรักษา ระบบบำบัดน้ำเสีย เพื่อให้มีประสิทธิภาพ ในการบำบัดน้ำเสียเป็นไปตามที่ออกแบบไว้ อยู่เสมอ และควบคุมให้คุณภาพน้ำทิ้ง - สูบ ตะกอน จากส่วนแยกกากของ ระบบบำบัดน้ำเสียของโครงการอย่างสม่ำเสมอ โดยติดต่อรถดูดสิ่งปฏิกูลของ เทศบาลเมืองหัวหินหรือจากหน่วยงานที่ได้รับอนุญาตให้มาดำเนินการ - ไขมันที่เกิดขึ้นในถังดักไขมันของโครงการ ต้องจัดให้มีเจ้าหน้าที่เก็บกวาดขึ้นมา สัปดาห์ละ 1 ครั้ง โดยคราบไขมันที่ดักได้ จะนำไปตากไขมันให้แห้งบริเวณจุดตากไขมัน ซึ่งอยู่บริเวณด้านข้างห้องพัสดุฝอยรวม 	<ul style="list-style-type: none"> - Fat, Oil and Grease - Fecal Coliform Bacteria <p><u>จุดตรวจวัด :</u></p> <ul style="list-style-type: none"> - เก็บตัวอย่าง โดยมีจุดเก็บตัวอย่าง บริเวณระบบบำบัดน้ำเสียจำนวน 10 จุด ดังนี้ - จุดเก็บตัวอย่างคุณภาพน้ำเสียก่อนเข้าระบบบำบัดทั้ง 5 ถัง - จุดเก็บตัวอย่างคุณภาพน้ำทิ้ง หลังผ่านระบบบำบัดทั้ง 5 ถัง <p><u>ความถี่ตรวจวัด :</u></p> <ul style="list-style-type: none"> - ตลอดการดำเนินการ เดือนละ 1 ครั้ง

มกราคม 2557 ลงชื่อ.....

(Signature)

Red Lotus Properties Limited (นายชูเกียรติ จุมทอง)

บริษัท เรด โลกีส พร็อพเพอร์ตี้ จำกัด ผู้มีอำนาจกระทำการแทน
บริษัท เรด โลกีส พร็อพเพอร์ตี้ จำกัด



มกราคม 2557 ลงชื่อ.....

(Signature)

(นางชลิตา ประดิษฐ์กุล)
ผู้อำนวยการสิ่งแวดล้อม
บริษัท แอสติคอน คอร์ปอเรชั่น จำกัด

ตารางที่ 2 (ต่อ)

ระยะดำเนินการ (ต่อ)

องค์ประกอบทางสิ่งแวดล้อม และคุณค่าต่าง ๆ	ผลกระทบต่อสิ่งแวดล้อมที่สำคัญ	มาตรการป้องกันและแก้ไข ผลกระทบต่อสิ่งแวดล้อม	มาตรการติดตามตรวจสอบ ผลกระทบต่อสิ่งแวดล้อม
1.7 คุณภาพน้ำผิวดิน (ต่อ)		ก่อนนำไปทิ้งในถุงดำและปิดปากถุงอย่าง แน่นหนา และทิ้งร่วมกับมูลฝอยทั่วไป (สัปดาห์ละ 1 ครั้ง)	
1.8 อุทกธรณีวิทยาและคุณภาพ น้ำใต้ดิน	<ul style="list-style-type: none"> - โครงการจะใช้น้ำประปาจากการประปาเทศบาลเมืองหัวหิน โดยไม่มีการนำน้ำบาดาลมาใช้แต่อย่างใด - น้ำเสียจากกิจกรรมต่าง ๆ ของโครงการจะได้รับการบำบัดโดยระบบบำบัดน้ำเสียขั้นต้นและบำบัด โดยระบบบำบัดน้ำน้ำเสียรวมเทศบาลเมืองหัวหิน <p>ดังนั้น การดำเนินโครงการจึงไม่มีผลกระทบต่อเปลี่ยนแปลงสภาพอุทกธรณีวิทยาและคุณภาพน้ำใต้ดิน</p>	<ul style="list-style-type: none"> - โครงการต้องบำบัดน้ำเสียจากทุกกิจกรรมที่ก่อให้เกิดน้ำเสียภายในพื้นที่ ให้มีคุณภาพตามเงื่อนไขคุณลักษณะน้ำทิ้งเข้าระบบบำบัดน้ำเสียรวมเทศบาลเมืองหัวหิน ตามที่ได้รับอนุญาตจากหน่วยงานที่เกี่ยวข้อง - ห้ามไม่ให้มีการเทกองมูลฝอยไว้บนพื้นหรือกลางแจ้งเนื่องจากอาจเกิดการปนเปื้อนกระจัดกระจาย หรือน้ำชะมูลฝอยถูกชะล้างซึมลงใต้ดินได้ 	—

มกราคม 2557 ลงชื่อ.....

(Handwritten signature)

Red Lotus Properties Limited (นายชูเกียรติ จุมทอง)

บริษัท เรด โลกัส พร็อพเพอร์ตี้ จำกัด ผู้ดำเนินการแทน

บริษัท เรด โลกัส พร็อพเพอร์ตี้ จำกัด



มกราคม 2557 ลงชื่อ.....

(Handwritten signature)

(นางชลิตา ประดิษฐ์กุล)

ผู้อำนวยการสิ่งแวดล้อม

บริษัท แอสตีคอน คอร์ปอเรชั่น จำกัด

ตารางที่ 2 (ต่อ)

ระยะดำเนินการ (ต่อ)

องค์ประกอบทางสิ่งแวดล้อม และคุณค่าต่าง ๆ	ผลกระทบต่อสิ่งแวดล้อมที่สำคัญ	มาตรการป้องกันและแก้ไข ผลกระทบต่อสิ่งแวดล้อม	มาตรการติดตามตรวจสอบ ผลกระทบต่อสิ่งแวดล้อม
2. ทรัพยากรสิ่งแวดล้อมทางชีวภาพ			
2.1 ทรัพยากรชีวภาพบนบก	- สภาพพื้นที่โครงการในปัจจุบันเป็นที่ว่างเปล่าไม่มีไม้ยืนต้นส่วนการใช้ที่ดินโดยรอบในรัศมี 1 กม. ส่วนใหญ่เป็นทะเลเป็นหลัก รองลงมาเป็นที่ว่าง สถานที่ราชการ ส่วนนั้นธนาคาร มีบ้านพักอาศัย และพาณิชย์กรรมอยู่สลับกันเป็นระยะ ส่วนอาณาเขตติดต่อโดยรอบไม่มีสภาพพื้นที่ป่าไม้ หรือพื้นที่ที่เหมาะสมต่อการอยู่อาศัยของสัตว์ ดังนั้นการก่อสร้างจึงไม่ส่งผลกระทบต่อทรัพยากรป่าไม้และสัตว์ป่าหายาก	ดำเนินการตามมาตรการป้องกัน และแก้ไขผลกระทบต่อทรัพยากรสิ่งแวดล้อมทางกายภาพ ได้แก่ คุณภาพอากาศ เสียง และความสั่นสะเทือน คุณภาพน้ำ และคุณค่าการใช้ประโยชน์ของมนุษย์อย่างเคร่งครัด	—
2.2 ทรัพยากรชีวภาพในน้ำ	- ช่วงดำเนินการปริมาณน้ำเสียสูงสุด 196.11 ลบ.ม./วัน จะได้รับการบำบัดจากถังบำบัดน้ำเสีย แบบตะกอนเร่ง (Aeration Tank/ Sedimentation Tank) ขนาดความสามารถรองรับน้ำเสีย 50 และ 60 ลบ.ม./วัน อย่างละ 2 ชุด และขนาด 1.8 ลบ.ม./วัน 1 ชุด น้ำเสียที่ผ่านการบำบัดทั้ง 5 ชุด มีค่า BOD ไม่เกิน 20 มก./ล.ซึ่งได้ตามมาตรฐานคุณภาพน้ำทิ้งจะนำกลับไปใช้ในการรดน้ำต้นไม้ภายในพื้นที่โครงการ	ดูแลรักษาระบบบำบัดน้ำเสียของโครงการให้สามารถทำงานได้อย่างต่อเนื่อง และมีประสิทธิภาพ	—

มกราคม 2557 ลงชื่อ.....

Red Lotus Properties Limited (นายชูเกียรติ จุมทอง)

บริษัท เรด โกลด์ พร็อพเพอร์ตี้ จำกัด ผู้มีอำนาจกระทำกรแทน

บริษัท เรด โกลด์ พร็อพเพอร์ตี้ จำกัด



มกราคม 2557 ลงชื่อ.....

(นางชลิตา ประดิษฐ์กุล)

ผู้อำนวยการสิ่งแวดล้อม

บริษัท แอสติคอน คอร์ปอเรชั่น จำกัด

ตารางที่ 2 (ต่อ)

ระยะดำเนินการ (ต่อ)

องค์ประกอบทางสิ่งแวดล้อม และคุณค่าต่าง ๆ	ผลกระทบต่อสิ่งแวดล้อมที่สำคัญ	มาตรการป้องกันและแก้ไข ผลกระทบต่อสิ่งแวดล้อม	มาตรการติดตามตรวจสอบ ผลกระทบต่อสิ่งแวดล้อม
2.2 ทรัพยากรชีวภาพในน้ำ (ต่อ)	ส่วนน้ำทิ้งที่เหลือจากการรดน้ำต้นไม้จะระบายออกสู่ท่อระบายน้ำสาธารณะถนนตะเกียบ และเข้าสู่ระบบบำบัดน้ำเสียรวม (เทศบาลเมืองหัวหิน) ต่อไป ไม่มีการระบายลงสู่แหล่งน้ำผิวดิน ดังนั้นการดำเนินการของโครงการจะไม่ก่อให้เกิดผลกระทบต่อทรัพยากรชีวภาพในน้ำ		
3. คุณค่าการใช้ประโยชน์ของมนุษย์			
3.1 การใช้ประโยชน์ที่ดิน	<ul style="list-style-type: none"> - โครงการอยู่บริเวณหมายเลข 1.41 ประเภทที่อยู่อาศัยหนาแน่นน้อย (สีเหลือง) ซึ่งให้ใช้ประโยชน์เพื่อการอยู่อาศัย การท่องเที่ยว สถาบันราชการ การสาธารณสุขปโภคและสาธารณูปการเป็นส่วนใหญ่ สำหรับการในพื้นที่เพื่อกิจการอื่น ให้ใช้เพิ่มเติมอีกไม่เกินร้อยละ 5 ของที่ดินประเภทนี้ในแต่ละบริเวณ ซึ่งเป็นอาคารอยู่อาศัยประเภทอาคารชุดพักอาศัย จึงไม่ขัดแย้งกับข้อกำหนดผังเมืองดังกล่าว - โครงการอยู่ใน "บริเวณที่ 4" ตามประกาศกระทรวงทรัพยากรธรรมชาติและสิ่งแวดล้อม เรื่อง กำหนดเขตพื้นที่และมาตรการคุ้มครอง 	-	-

มกราคม 2557 ลงชื่อ.....

Red Lotus Properties Limited (นายภูเกียรติ จูมทอง)
บริษัท เรด โกลด์ พร็อพเพอร์ตี้ จำกัด
บริษัท เรด โกลด์ พร็อพเพอร์ตี้ จำกัด



มกราคม 2557 ลงชื่อ.....

(นางชลิตา ประดิษฐ์กุล)
ผู้อำนวยการสิ่งแวดล้อม
บริษัท แอสตีคอน คอร์ปอเรชั่น จำกัด

ตารางที่ 2 (ต่อ)

ระยะดำเนินการ (ต่อ)

องค์ประกอบทางสิ่งแวดล้อม และคุณค่าต่าง ๆ	ผลกระทบต่อสิ่งแวดล้อมที่สำคัญ	มาตรการป้องกันและแก้ไข ผลกระทบต่อสิ่งแวดล้อม	มาตรการติดตามตรวจสอบ ผลกระทบต่อสิ่งแวดล้อม
3.1 การใช้ประโยชน์ที่ดิน (ต่อ)	<p>สิ่งแวดล้อมในบริเวณพื้นที่อำเภอบ้านแหลม อำเภอเมืองเพชรบุรี อำเภอท่ายาง และอำเภอชะอำ จังหวัดเพชรบุรี อำเภอหัวหิน และ อำเภอปราณบุรี จังหวัดประจวบคีรีขันธ์ พ.ศ. 2553 ซึ่งเมื่อพิจารณาจากตำแหน่งที่ตั้งโครงการที่จะขออนุญาตก่อสร้างและลักษณะกิจการของโครงการแล้วพบว่าไม่ขัดแย้งกับประกาศดังกล่าว</p> <ul style="list-style-type: none"> - โครงการอยู่ใน “บริเวณที่ 4” ตามกฎกระทรวงฉบับที่ 36 (พ.ศ. 2535) ตาม พรบ. ควบคุมอาคาร พ.ศ. 2522 เมื่อพิจารณาลักษณะของโครงการที่จะขออนุญาตก่อสร้างนั้น พบว่ามีความสอดคล้องกับกฎกระทรวงดังกล่าว - โครงการมีที่ว่างปราศจากสิ่งปกคลุมร้อยละ 50.77 ของเนื้อที่ดินที่ขออนุญาตก่อสร้าง ส่วนอาคาร ผนังอาคารมีระยะห่างจากแนวเขตที่ดินไม่น้อยกว่า 3 ม. ซึ่งสอดคล้องกับข้อกำหนดตามกฎกระทรวงฉบับที่ 55 (พ.ศ.2543) 		

มกราคม 2557 ลงชื่อ.....

 (นายชูเกียรติ จอมทอง)
 Red Lotus Properties Limited
 บริษัท เรด โลอตัส พร็อพเพอร์ตี้ จำกัด
 ผู้มีอำนาจกระทำการแทน
 บริษัท เรด โลอตัส พร็อพเพอร์ตี้ จำกัด

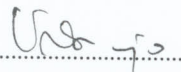

มกราคม 2557 ลงชื่อ.....

 (นางชลิตา ประดิษฐ์กุล)
 ผู้อำนวยการสิ่งแวดล้อม
 บริษัท แอสตีคอน คอร์ปอเรชั่น จำกัด

ตารางที่ 2 (ต่อ)

ระยะดำเนินการ (ต่อ)

องค์ประกอบทางสิ่งแวดล้อมและคุณค่าต่าง ๆ	ผลกระทบต่อสิ่งแวดล้อมที่สำคัญ	มาตรการป้องกันและแก้ไขผลกระทบต่อสิ่งแวดล้อม	มาตรการติดตามตรวจสอบผลกระทบต่อสิ่งแวดล้อม
3.2 การคมนาคมขนส่ง	ปริมาณการจราจรที่เพิ่มขึ้นหลังเปิดดำเนินโครงการ จะใช้ถนนตะเกียบและซอยหัวหิน 97 (ซอยต้นสัก) ก่อนเปิดดำเนินการถนนตะเกียบ มีค่า V/C Ratio อยู่ระหว่าง 0.24-0.35 ซึ่งเมื่อมีปริมาณการจราจรที่เพิ่มขึ้นในช่วงดำเนินการโครงการจะทำให้ถนนตะเกียบมีค่า V/C Ratio เพิ่มขึ้น โดยมีค่า V/C Ratio 0.44-0.54 และซอยหัวหิน 97 (ซอยต้นสัก) มีค่า V/C Ratio อยู่ระหว่าง 0.29-0.34 ซึ่งเมื่อมีปริมาณการจราจรที่เพิ่มขึ้นในช่วงดำเนินการโครงการจะทำให้ซอยหัวหิน 97 (ซอยต้นสัก) มีค่า V/C Ratio เพิ่มขึ้น โดยมีค่า V/C Ratio 0.49-0.54 ดังนั้นจึงสรุปได้ว่าปริมาณการจราจรที่เพิ่มขึ้นจากการสัญจรยานพาหนะเข้าสู่พื้นที่โครงการจะก่อให้เกิดผลกระทบต่อปริมาณการจราจรบนถนนตะเกียบ และซอยหัวหิน 97 (ซอยต้นสัก) ที่ยานพาหนะผ่านในระดับปานกลาง	<ul style="list-style-type: none"> - จัดให้มีที่จอดรถยนต์ภายในพื้นที่โครงการจำนวน 78 คัน - ติดตั้งไฟส่องสว่างบริเวณพื้นที่จอดรถและทางเข้า-ออก เพื่อให้มองเห็นรถเข้า-ออกจากโครงการได้ชัดเจน - โครงการต้องให้ผู้พักอาศัยที่มีรถยนต์ส่วนตัวแจ้งให้เจ้าหน้าที่นิติบุคคลอาคารชุดทราบ และจัดทำบัญชีเพื่อตรวจสอบความเพียงพอของที่จอดรถและยังช่วยให้พนักงานรักษาความปลอดภัยสามารถดูแลและอำนวยความสะดวกได้ง่ายยิ่งขึ้น - จัดทำบัตรอนุญาตจอดรถหรือสติ๊กเกอร์ให้กับผู้พักอาศัยภายในโครงการ - กำหนดการบริหารจัดการที่จอดรถของ 	-

มกราคม 2557 ลงชื่อ..... 

Red Lotus Properties Limited (นายชูเกียรติ จูมทอง)
บริษัท เรด โกลด์ พร็อพเพอร์ตี้ จำกัด ผู้มีอำนาจกระทำการแทน
บริษัท เรด โกลด์ พร็อพเพอร์ตี้ จำกัด

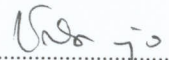

มกราคม 2557 ลงชื่อ..... 
(นางชลิตา ประดิษฐ์กุล)
ผู้อำนวยการสิ่งแวดล้อม
บริษัท แอสติคอน คอร์ปอเรชั่น จำกัด

ตารางที่ 2 (ต่อ)

ระยะดำเนินการ (ต่อ)

องค์ประกอบทางสิ่งแวดล้อม และคุณค่าต่าง ๆ	ผลกระทบต่อสิ่งแวดล้อมที่สำคัญ	มาตรการป้องกันและแก้ไข ผลกระทบต่อสิ่งแวดล้อม	มาตรการติดตามตรวจสอบ ผลกระทบต่อสิ่งแวดล้อม
3.2 การคมนาคมขนส่ง (ต่อ)		<p>โครงการ ด้วยการจัดให้มีการแบ่งพื้นที่จอดรถให้เหมาะสม</p> <ul style="list-style-type: none"> - สำหรับผู้พักอาศัยจะไม่มีกำหนดที่จอดรถประจำ ทำให้มีการหมุนเวียนพื้นที่จอดรถได้มากกว่าการกำหนดที่จอดรถประจำ - สำหรับผู้ที่มาติดต่อผู้พักอาศัย โครงการจะแจกบัตรอนุญาตชั่วคราว และให้จอดรถได้ไม่เกิน 2 ชั่วโมง (โดยไม่คิดค่าใช้จ่ายในการจอด) หลังจากนั้นจะกำหนดให้เสียค่าจอดรถ เพื่อเป็นการจำกัดการนำรถภายนอกโครงการเข้ามาจอดในพื้นที่โครงการและใช้พื้นที่จอดรถภายในโครงการโดยไม่จำเป็น 	

มกราคม 2557 ลงชื่อ..... 

Red Lotus Properties Limited (นายชูเกียรติ จูมทอง)
บริษัท เรด โกลด์ พร็อพเพอร์ตี้ จำกัด ผู้มีอำนาจกระทำการแทน
บริษัท เรด โกลด์ พร็อพเพอร์ตี้ จำกัด



มกราคม 2557 ลงชื่อ..... 

(นางชลิตา ประดิษฐ์กุล)
ผู้อำนวยการสิ่งแวดล้อม
บริษัท แอสตีคอน คอร์ปอเรชั่น จำกัด

ตารางที่ 2 (ต่อ)

ระยะดำเนินการ (ต่อ)

องค์ประกอบทางสิ่งแวดล้อม และคุณค่าต่าง ๆ	ผลกระทบต่อสิ่งแวดล้อมที่สำคัญ	มาตรการป้องกันและแก้ไข ผลกระทบต่อสิ่งแวดล้อม	มาตรการติดตามตรวจสอบ ผลกระทบต่อสิ่งแวดล้อม
3.2 การคมนาคมขนส่ง (ต่อ)		<ul style="list-style-type: none"> - จัดให้มีพนักงานรักษาความปลอดภัยคอยอำนวยความสะดวกในการเข้า-ออกที่จอดรถบริเวณพื้นที่โครงการ - ติดตั้งป้าย “หยุดให้รถเข้าโครงการไปก่อน” โดยให้รถยนต์ที่จะออกจากโครงการหยุดรอ เพื่อในรถยนต์ที่จะเข้าโครงการไปก่อนเพื่อความสะดวกและปลอดภัยมากขึ้น - ติดตั้งกระจกเว้าบริเวณทางเข้า-ออกโครงการ เพื่อให้ผู้ขับขี่สามารถมองเห็นรถที่อาจจะขับสวนมาได้ 	
3.3 การใช้น้ำ	<ul style="list-style-type: none"> - โครงการเปิดดำเนินการ คาดว่าจะมีอัตราการใช้น้ำของโครงการทั้งหมดเท่ากับ 245.89 ลบ.ม. /วัน โดยมีมีถังเก็บน้ำสำรองปริมาตรรวม 510.63 ลบ.ม. ประกอบด้วยถังเก็บน้ำใต้ดิน และถังเก็บน้ำหลังคาอย่างละ 2 ถัง รวมทั้งหมด 4 ถัง 	<ul style="list-style-type: none"> - จัดให้มีการสำรองน้ำใช้ในถังเก็บน้ำใต้ดิน และชั้นหลังคาความจุรวม 510.63 ลบ.ม. - รณรงค์ให้ผู้พักอาศัยและพนักงานใช้น้ำอย่างประหยัด 	-

มกราคม 2557 ลงชื่อ..... 

Red Lotus Properties Limited (นายชูเกียรติ จูมทอง)
บริษัท เรด โดตัส พร็อพเพอร์ตี้ จำกัด ผู้มีอำนาจกระทำการแทน
บริษัท เรด โดตัส พร็อพเพอร์ตี้ จำกัด



มกราคม 2557 ลงชื่อ..... 
(นางชลิลา ประดิษฐ์กุล)
ผู้อำนวยการสิ่งแวดล้อม
บริษัท แอสติคอน คอร์ปอเรชั่น จำกัด

ตารางที่ 2 (ต่อ)

ระยะดำเนินการ (ต่อ)

องค์ประกอบทางสิ่งแวดล้อมและคุณค่าต่าง ๆ	ผลกระทบต่อสิ่งแวดล้อมที่สำคัญ	มาตรการป้องกันและแก้ไขผลกระทบต่อสิ่งแวดล้อม	มาตรการติดตามตรวจสอบผลกระทบต่อสิ่งแวดล้อม
3.3 การใช้น้ำ (ต่อ)		<ul style="list-style-type: none"> - หมั่นตรวจสอบท่อน้ำให้อยู่ในสภาพดี เพื่อป้องกันไม่ให้เกิดการรั่วไหลของน้ำ หากพบว่ามีจุดชำรุดให้รีบดำเนินการแก้ไขทันที - ดำเนินการขัดล้างทำความสะอาดถังเก็บน้ำใช้ ทุก 6 เดือน โดยทำความสะอาดที่ละถัง 	
3.4 การบำบัดน้ำเสียและสิ่งปฏิกูล	<ul style="list-style-type: none"> - น้ำเสียของโครงการเกิดจากกิจกรรมการใช้น้ำของผู้พักอาศัยและพนักงานของโครงการเป็นหลัก โดยแหล่งกำเนิดน้ำเสียมาจากห้องส้วม การซัก อาบ และการล้างทำความสะอาด ซึ่งมีปริมาณน้ำเสียทั้งหมด 196.11 ลบ.ม./วัน วัน จะได้รับการบำบัดจากถังบำบัดน้ำเสีย แบบตะกอนเร่ง (Aeration Tank/ Sedimentation Tank) ขนาดความสามารถรองรับน้ำเสีย 50 และ 60 ลบ.ม./วัน อย่างละ 2 ชุด และขนาด 1.8 ลบ.ม./วัน 1 ชุด น้ำเสียที่ผ่านการบำบัดทั้ง 5 ชุด มีค่า BOD ไม่เกิน 20 มก./ล. น้ำทิ้งที่ผ่านบำบัด ระบายลงท่อระบายน้ำบนถนนสาธารณะเข้าสู่ระบบรวบรวมน้ำของระบบบำบัดน้ำเสียรวมเทศบาลเมืองหัวหิน 	<ul style="list-style-type: none"> - ติดตั้งถังดักไขมันและระบบบำบัดน้ำเสียแบบตะกอนเร่ง (Aeration Tank/ Sedimentation Tank) ขนาดความสามารถรองรับน้ำเสีย 50 และ 60 ลบ.ม./วัน อย่างละ 2 ชุด และขนาด 1.8 ลบ.ม./วัน 1 ชุด น้ำเสียที่ผ่านการบำบัดทั้ง 5 ชุด มีค่า BOD ไม่เกิน 20 มก./ล. - จัดให้มีการตรวจสอบและบำรุงรักษาระบบบำบัดน้ำเสีย เพื่อให้มีประสิทธิภาพในการบำบัดน้ำเสียเป็นไปตามที่ออกแบบไว้ 	<p>คุณภาพน้ำ ดัชนีที่ตรวจวัด :</p> <ul style="list-style-type: none"> - pH - BOD - Suspended Solids (SS) - Nitrogen ในรูป TKN - Fat, Oil and Grease - Fecal Coliform Bacteria <p>จุดตรวจวัด :</p>

มกราคม 2557 ลงชื่อ.....

Red Lotus Properties Limited (นายชูเกียรติ จูมทอง)
บริษัท เรด โกลด์ พร็อพเพอร์ตี้ จำกัด
ผู้อำนวยการโครงการแทน
บริษัท เรด โกลด์ พร็อพเพอร์ตี้ จำกัด



มกราคม 2557 ลงชื่อ.....

(นางชลิตา ประดิษฐ์กุล)
ผู้อำนวยการสิ่งแวดล้อม
บริษัท แอสติคอน คอร์ปอเรชั่น จำกัด

ตารางที่ 2 (ต่อ)

ระยะดำเนินการ (ต่อ)

องค์ประกอบทางสิ่งแวดล้อม และคุณค่าต่าง ๆ	ผลกระทบต่อสิ่งแวดล้อมที่สำคัญ	มาตรการป้องกันและแก้ไข ผลกระทบต่อสิ่งแวดล้อม	มาตรการติดตามตรวจสอบ ผลกระทบต่อสิ่งแวดล้อม
3.4 การบำบัดน้ำเสียและ สิ่งปฏิกูล (ต่อ)		<p>เสมอ และควบคุมให้คุณลักษณะน้ำทิ้ง</p> <ul style="list-style-type: none"> - สูบตะกอนจากส่วนแยกกากของระบบบำบัดน้ำเสียของโครงการอย่างสม่ำเสมอ โดยติดต่อดูดสิ่งปฏิกูลของเทศบาลเมือง หัวหินหรือจากหน่วยงานที่ได้รับอนุญาตให้มาดำเนินการ - ไขมันที่เกิดขึ้นในถังดักไขมันของโครงการ ต้องจัดให้มีเจ้าหน้าที่เก็บกวาดขึ้นมาสัปดาห์ละ 1 ครั้ง โดยคราบไขมันที่ตักได้ จะนำไปตากให้แห้งบริเวณโรงเรือนตากไขมัน รวมก่อนนำไปทิ้งในถุงดำและปิดปากถุงอย่างแน่นหนาและทิ้งร่วมกับมูลฝอยทั่วไป (สัปดาห์ละ 1 ครั้ง) - น้ำที่ผ่านการบำบัดจนได้มาตรฐานแล้ว บางส่วนมาใช้รดน้ำต้นไม้ในพื้นที่สีเขียว 	<ul style="list-style-type: none"> - เก็บตัวอย่างโดยมีจุดเก็บตัวอย่างบริเวณระบบบำบัดน้ำเสีย จำนวน 10 จุด ดังนี้ - จุดเก็บตัวอย่างคุณภาพน้ำเสียก่อนเข้าระบบบำบัดทั้ง 5 ถึงจุดเก็บตัวอย่างคุณภาพน้ำทิ้งหลังผ่านระบบบำบัดทั้ง 5 ถึง <p>ความถี่ตรวจวัด :</p> <ul style="list-style-type: none"> - ตลอดจนการดำเนินการเดือนละ 1 ครั้ง

มกราคม 2557 ลงชื่อ..... 

Red Lotus Properties Limited (นายชูเกียรติ จูมทอง)

บริษัท เรด โลตัส พร็อพเพอร์ตี้ จำกัด ผู้มีอำนาจกระทำการแทน

บริษัท เรด โลตัส พร็อพเพอร์ตี้ จำกัด



มกราคม 2557 ลงชื่อ..... 

(นางชลิตา ประดิษฐ์กุล)

ผู้อำนวยการสิ่งแวดล้อม

บริษัท แอสตีคอน คอร์ปอเรชั่น จำกัด

ตารางที่ 2 (ต่อ)

ระยะดำเนินการ (ต่อ)

องค์ประกอบทางสิ่งแวดล้อม และคุณค่าต่าง ๆ	ผลกระทบต่อสิ่งแวดล้อมที่สำคัญ	มาตรการป้องกันและแก้ไข ผลกระทบต่อสิ่งแวดล้อม	มาตรการติดตามตรวจสอบ ผลกระทบต่อสิ่งแวดล้อม
3.4 การบำบัดน้ำเสียและ สิ่งปฏิกูล (ต่อ)		ปริมาณน้ำทิ้งที่ผ่านการบำบัดที่โครงการ นำมาใช้รดต้นไม้ ประมาณ 10.77 ลบ.ม./วัน	
3.5 การระบายน้ำและ ป้องกันน้ำท่วม	<p>- ระบบระบายน้ำฝนของโครงการประกอบด้วยท่อระบายน้ำฝนคอนกรีต ขนาดเส้นผ่านศูนย์กลาง 0.40 เมตร ความยาวรวม 180.00 เมตร คิดเป็นปริมาตรเพื่อรองรับน้ำฝน 22.50 ลบ.ม. ท่อระบายน้ำฝนคอนกรีต ขนาดเส้นผ่านศูนย์กลาง 0.60 เมตร ความยาวรวม 240.00 เมตร คิดเป็นปริมาตรเพื่อรองรับน้ำฝน 67.68 ลบ.ม. และ บ่อสูบน้ำฝน ขนาด 24.00 ตารางเมตร ความลึกน้ำ 1.70 เมตร คิดเป็นปริมาตรเพื่อรองรับ น้ำฝน 40.80 ลบ.ม. รวมมีปริมาตรเพื่อรองรับน้ำฝนทั้งหมด 130.98 ลบ.ม. เพื่อให้เพียงพอที่จะรองรับปริมาณน้ำฝนที่ตกลงบน พื้นที่โครงการมาหนองไผ่ในระบบระบายน้ำฝนของโครงการก่อนปล่อย ให้ระบายออกนอกพื้นที่โครงการผ่านท่อขนาดเส้นผ่านศูนย์กลาง 0.60 เมตร ลงสู่ท่อระบายน้ำสาธารณะซึ่งอยู่ด้านหน้าโครงการ ซึ่งสามารถรองรับอัตราการระบายน้ำจากพื้นที่ระบายน้ำได้</p>	<p>- จัดให้มีท่อระบายน้ำฝนคอนกรีตขนาด เส้นผ่านศูนย์กลาง 0.40 เมตร ความยาว รวม 180.00 เมตร คิดเป็นปริมาตรเพื่อรองรับ น้ำฝน 22.50 ลบ.ม. ท่อระบายน้ำฝนคอนกรีต ขนาดเส้นผ่านศูนย์กลาง 0.60 เมตร ความ ยาวรวม 240.00 เมตร คิดเป็นปริมาตรเพื่อ รองรับน้ำฝน 67.68 ลบ.ม. และ บ่อสูบน้ำฝน ขนาด 24.00 ตารางเมตร ความลึกน้ำ 1.70 เมตร คิดเป็นปริมาตรเพื่อรองรับน้ำฝน 40.80 ลบ.ม. รวมมีปริมาตรเพื่อรองรับน้ำฝนทั้งหมด 130.98 ลบ.ม. รองรับปริมาณน้ำฝนที่ตกลง บนพื้นที่โครงการมาหนองไผ่ในระบบระบาย</p>	

มกราคม 2557 ลงชื่อ.....

Red Lotus Properties Limited (นายชูเกียรติ ฐมทอง)
บริษัท เรด โลกัส พร็อพเพอร์ตี้ จำกัด ผู้มีอำนาจกระทำการแทน
บริษัท เรด โลกัส พร็อพเพอร์ตี้ จำกัด



มกราคม 2557 ลงชื่อ.....

(นางชลิตา ประดิษฐ์กุล)
ผู้อำนวยการสิ่งแวดล้อม
บริษัท แอสติคอน คอร์ปอเรชั่น จำกัด

ตารางที่ 2 (ต่อ)

ระยะดำเนินการ (ต่อ)

องค์ประกอบทางสิ่งแวดล้อม และคุณค่าต่าง ๆ	ผลกระทบต่อสิ่งแวดล้อมที่สำคัญ	มาตรการป้องกันและแก้ไข ผลกระทบต่อสิ่งแวดล้อม	มาตรการติดตามตรวจสอบ ผลกระทบต่อสิ่งแวดล้อม
3.5 การระบายน้ำและ ป้องกันน้ำท่วม (ต่อ)	สูงสุด 0.1736 ลบ.ม. /วินาที ปัจจุบันมี ระดับน้ำอยู่ที่ 0.30 เมตร จากท้องตอ คิดเป็นอัตราการระบายน้ำในปัจจุบัน 0.0868 ลบ.ม. /วินาที มีความสามารถในการรองรับน้ำได้อีก 0.0868 ลบ.ม. /วินาที ขณะที่เมื่อเปิดดำเนินการ โครงการ จะมีการควบคุมอัตราการระบายน้ำ ภายหลังการพัฒนาโครงการ ให้ระบายออกสูงสุดเพียง 0.044 ลบ.ม. /วินาที หรือคิดเป็นร้อยละ 50.69 ของความสามารถรองรับการระบายน้ำของ ท่อดังกล่าวอีกทั้งยังสามารถรองรับการระบายน้ำได้อีก 0.0428 ลบ.ม. /วินาที	น้ำฝนของโครงการลงสู่ท่อระบายน้ำสาธารณะ ซึ่งอยู่ด้านหน้าโครงการ ซึ่งอยู่ด้านหน้าโครงการ ซึ่งสามารถรองรับอัตราการระบายน้ำจากพื้นที่ระบายน้ำได้สูงสุด 0.1736 ลบ.ม. /วินาที ปัจจุบันมี ระดับน้ำอยู่ที่ 0.30 เมตร จากท้องตอ คิดเป็นอัตราการระบายน้ำในปัจจุบัน 0.0868 ลบ.ม. /วินาที มีความสามารถในการรองรับน้ำได้อีก 0.0868 ลบ.ม. /วินาที ขณะที่เมื่อเปิดดำเนินการ โครงการ จะมีการควบคุมอัตราการระบายน้ำภายหลังการพัฒนาโครงการ ให้ระบายออกสูงสุดเพียง 0.044 ลบ.ม. /วินาที หรือ คิด เป็น ร้อย ละ 50.69 ของ ความสามารถรองรับการระบายน้ำของท่อ	

มกราคม 2557 ลงชื่อ.....

(นายชูเกียรติ จูมทอง)
Red Lotus Properties Limited
บริษัท เรด โลอตส์ พร็อพเพอร์ตี้ จำกัด
ผู้มีอำนาจกระทำการแทน
บริษัท เรด โลอตส์ พร็อพเพอร์ตี้ จำกัด



มกราคม 2557 ลงชื่อ.....

(นางชลิตา ประดิษฐ์กุล)
ผู้อำนวยการสิ่งแวดล้อม
บริษัท แอสติคอน คอร์ปอเรชั่น จำกัด

ตารางที่ 2 (ต่อ)

ระยะดำเนินการ (ต่อ)

องค์ประกอบทางสิ่งแวดล้อม และคุณค่าต่าง ๆ	ผลกระทบต่อสิ่งแวดล้อมที่สำคัญ	มาตรการป้องกันและแก้ไข ผลกระทบต่อสิ่งแวดล้อม	มาตรการติดตามตรวจสอบ ผลกระทบต่อสิ่งแวดล้อม
3.5 การระบายน้ำและ ป้องกันน้ำท่วม (ต่อ)		<p>ดังกล่าว อีกทั้งยังสามารถรองรับการระบายน้ำ ได้อีก 0.0428 ลบ.ม./วินาที</p> <ul style="list-style-type: none"> - การระบายน้ำฝนออกจากพื้นที่โครงการ ต้องควบคุมอัตราการระบายน้ำออกจาก พื้นที่โครงการ ไม่ให้เกินสภาพเดิมก่อนมี การพัฒนาโครงการ เพื่อป้องกันน้ำท่วม - จัดให้มีการขุดลอกเศษตะกอนในท่อระบายน้ำ รวมถึงบ่อสูบอย่างสม่ำเสมอ เพื่อให้การ ระบายน้ำในพื้นที่โครงการมีประสิทธิภาพ ตลอดเวลา 	
3.6 การกำจัดมูลฝอย	<ul style="list-style-type: none"> - ปริมาณขยะมูลฝอยที่คาดว่าจะเกิดจากโครงการ มีปริมาณขยะมูลฝอย ประมาณ 3.41 ลบ.ม./วัน - ห้องพักขยะประจำชั้น อาคาร A โครงการออกแบบให้แต่ละชั้นพักอาศัย (ชั้นที่ 1-8) มีห้องพักขยะประจำชั้นอยู่ใกล้กับ โถงลิฟท์ 	<ul style="list-style-type: none"> - จัดให้มีห้องพักขยะประจำแต่ละชั้น อาคาร A โครงการออกแบบให้แต่ละชั้นพักอาศัย (ชั้นที่ 1-8) มีห้องพักขยะประจำชั้นอยู่ใกล้ กับโถงลิฟท์ โดยภายในห้องพักขยะประจำ 	<ul style="list-style-type: none"> - ตรวจสอบห้องพักรวมมูลฝอย ให้อยู่ในสภาพที่ถูกสุขลักษณะ และ ไม่มีขยะตกค้าง

มกราคม 2557 ลงชื่อ.....

Red Lotus Properties Limited (นายชูเกียรติ จูมทอง)
บริษัท เรด โลกัส พร็อพเพอร์ตี้ จำกัด
ผู้มีอำนาจกระทำการแทน
บริษัท เรด โลกัส พร็อพเพอร์ตี้ จำกัด



มกราคม 2557 ลงชื่อ.....

(นางชลิดา ประดิษฐ์กุล)
ผู้อำนวยการสิ่งแวดล้อม
บริษัท แอสติคอน คอร์ปอเรชั่น จำกัด

ตารางที่ 2 (ต่อ)

ระยะดำเนินการ (ต่อ)

องค์ประกอบทางสิ่งแวดล้อมและคุณค่าต่าง ๆ	ผลกระทบต่อสิ่งแวดล้อมที่สำคัญ	มาตรการป้องกันและแก้ไขผลกระทบต่อสิ่งแวดล้อม	มาตรการติดตามตรวจสอบผลกระทบต่อสิ่งแวดล้อม
<p>3.6 การกำจัดมูลฝอย (ต่อ)</p>	<p>โดยภายในห้องพักขยะประจำชั้นจะมีถังขยะขนาด 120 ลิตร จำนวน 3 ถัง ซึ่งแบ่งเป็นถังรองรับขยะเปียก จำนวน 1 ถัง ถังรองรับขยะแห้ง จำนวน 1 ถัง และรองรับขยะอันตราย จำนวน 1 ถัง ซึ่งสามารถรองรับขยะได้อย่างน้อยขึ้นละ 1 วัน และอาคาร B โครงการ ออกแบบให้แต่ละชั้นพักอาศัย (ชั้นที่ 1-8) มีห้องพักขยะประจำชั้น อยู่ใกล้กับโถงลิฟท์ โดยภายในห้องพักขยะประจำชั้นจะมีถังขยะขนาด 120 ลิตร จำนวน 3 ถัง ซึ่งแบ่งเป็นถังรองรับขยะเปียก จำนวน 1 ถัง ถังรองรับขยะแห้ง จำนวน 1 ถัง และถังรองรับขยะอันตราย จำนวน 1 ถัง ซึ่งสามารถรองรับขยะได้อย่างน้อยขึ้นละ 1 วัน</p> <p>- ห้องพักรวมมูลฝอยของโครงการจะอยู่ที่ระดับพื้นดินบริเวณที่จอดรถ ด้านทิศเหนือของโครงการ โดยมีขนาดประมาณ 4.80 x 6.20 x 2.95 ม. ภายในแบ่งออกเป็น 3 ห้อง คือ ห้องพักมูลฝอยเปียก ห้องพักมูลฝอยแห้ง และห้องพักมูลฝอยอันตราย นอกจากนี้ภายในห้องพักขยะแห้ง จะมีถังขยะเพื่อรองรับขยะรีไซเคิลด้วย ห้องพักรวมมูลฝอยสามารถ</p>	<p>ชั้น จะมีถังขยะขนาด 120 ลิตร จำนวน 2 ถัง ซึ่งแบ่งเป็นถังรองรับขยะเปียก จำนวน 1 ถัง ถังรองรับขยะแห้ง จำนวน 1 ถัง และถังรองรับขยะอันตราย จำนวน 1 ถัง ซึ่งสามารถรองรับขยะได้อย่างน้อยขึ้นละ 1 วัน</p> <p>- อาคาร B โครงการออกแบบให้แต่ละชั้นพักอาศัย (ชั้นที่ 1-8) มีห้องพักขยะประจำชั้นอยู่ใกล้กับโถงลิฟท์ โดยภายในห้องพักขยะประจำชั้นจะมีถังขยะขนาด 120 ลิตร จำนวน 3 ถัง ซึ่งแบ่งเป็นถังรองรับขยะเปียก จำนวน 1 ถัง ถังรองรับขยะแห้ง จำนวน 1 ถัง และถังรองรับขยะอันตราย จำนวน 1 ถัง ซึ่งสามารถรองรับขยะได้อย่างน้อยขึ้นละ 1 วัน</p>	

มกราคม 2557 ลงชื่อ.....

Red Lotus Properties Limited (นายชูเกียรติ จุมทอง)

บริษัท เรด โกลด์ส พร็อพเพอร์ตี้ จำกัด ผู้มีอำนาจกระทำการแทน

บริษัท เรด โกลด์ส พร็อพเพอร์ตี้ จำกัด



มกราคม 2557 ลงชื่อ.....

(นางชลิตา ประดิษฐ์กุล)

ผู้อำนวยการสิ่งแวดล้อม

บริษัท แอสตีคอน คอร์ปอเรชั่น จำกัด

ตารางที่ 2 (ต่อ)

ระยะดำเนินการ (ต่อ)

องค์ประกอบทางสิ่งแวดล้อมและคุณค่าต่าง ๆ	ผลกระทบต่อสิ่งแวดล้อมที่สำคัญ	มาตรการป้องกันและแก้ไขผลกระทบต่อสิ่งแวดล้อม	มาตรการติดตามตรวจสอบผลกระทบต่อสิ่งแวดล้อม
3.6 การกำจัดมูลฝอย (ต่อ)	รองรับมูลฝอยประมาณ 24.25 ลบ.ม. (ประเมินความสูงในการเก็บกองขยะที่บรรจุในถุงเรียบร้อยแล้วที่ประมาณ 1.00 ม.) หรือสามารถรองรับขยะมูลฝอยได้นานประมาณ 7 วัน (ขยะมูลฝอยเกิดในโครงการ 3.41 ลบ.ม./วัน) ซึ่งเพียงพอและสอดคล้องกับการทำงานของรถเก็บขนมูลฝอยที่เข้ามาเก็บขนเป็นประจำทุกวัน	<ul style="list-style-type: none"> - จัดให้มีห้องพักรวมมูลฝอยขนาดประมาณประมาณ 4.80 x 6.20 x 2.95 ม. ภายในแบ่งออกเป็น 3 ห้อง คือ ห้องพักมูลฝอยเปียก ห้องพักมูลฝอยแห้ง และห้องพักมูลฝอยอันตราย นอกจากนี้ภายในห้องพักขยะแห้งจะมีถังขยะเพื่อรองรับขยะรีไซเคิลด้วยสามารถรองรับมูลฝอยได้ทั้งหมดประมาณ 7 วัน - จัดให้มีพนักงานทำความสะอาดเป็น ผู้รวบรวมขยะประจำแต่ละชั้น ไปพักไว้ยังบริเวณที่พักขยะประจำชั้น ไปยังห้องพักขยะรวมของโครงการ เพื่อรอให้รถเก็บขนมูลฝอยของเทศบาลเมืองหัวหินเข้ามาดำเนินการเก็บขนไปกำจัดต่อไป 	

มกราคม 2557 ลงชื่อ..... 

Red Lotus Properties Limited (นายชูเกียรติ จูมทอง)
 บริษัท เรด โกลด์ พร็อพเพอร์ตี้ จำกัด
 ผู้มีอำนาจกระทำการแทน
 บริษัท เรด โกลด์ พร็อพเพอร์ตี้ จำกัด



มกราคม 2557 ลงชื่อ..... 
 (นางชลิตา ประดิษฐ์กุล)
 ผู้อำนวยการสิ่งแวดล้อม
 บริษัท แอสติคอน คอร์ปอเรชั่น จำกัด

ตารางที่ 2 (ต่อ)

ระยะดำเนินการ (ต่อ)

องค์ประกอบทางสิ่งแวดล้อม และคุณค่าต่าง ๆ	ผลกระทบต่อสิ่งแวดล้อมที่สำคัญ	มาตรการป้องกันและแก้ไข ผลกระทบต่อสิ่งแวดล้อม	มาตรการติดตามตรวจสอบ ผลกระทบต่อสิ่งแวดล้อม
3.6 การกำจัดมูลฝอย (ต่อ)		<ul style="list-style-type: none"> - ควบคุมให้พนักงานทำความสะอาดประจำโครงการรวบรวมขยะจากทุกบริเวณเป็นประจำทุกวัน โดยขยะที่รวบรวมได้ให้นำไปไว้ที่ห้องพักรวมมูลฝอย จัดให้มีการล้างทำความสะอาดห้องพักรวมมูลฝอย สัปดาห์ละ 1 ครั้งเพื่อป้องกันกลิ่นและแมลงรบกวน - น้ำเสียจากการล้างห้องพักรวมมูลฝอยรวมต้องนำเข้าสู่ระบบบำบัดน้ำเสียของโครงการ - การกำจัดไขมันจากบ่อดักไขมัน โครงการจะกำหนดให้มีเจ้าหน้าที่เก็บกวาดตกส่วนที่เป็นไขมันที่ลอยอยู่บริเวณผิวหน้าถังดักไขมันใส่ในถุงพลาสติกและรัดปากถุงให้แน่นก่อนทิ้งลงในถังรองรับมูลฝอยเปียกในห้องพักรวมมูลฝอยรวม 	

มกราคม 2557 ลงชื่อ.....

Red Lotus Properties Limited (นายชูเกียรติ จูมทอง)

บริษัท เรด โลกัส พร็อพเพอร์ตี้ จำกัด ผู้มีอำนาจกระทำการแทน

บริษัท เรด โลกัส พร็อพเพอร์ตี้ จำกัด



มกราคม 2557 ลงชื่อ.....

(นางชลิลา ประดิษฐ์กุล)

ผู้อำนวยการสิ่งแวดล้อม

บริษัท แอสติคอน คอร์ปอเรชั่น จำกัด

ตารางที่ 2 (ต่อ)

ระยะดำเนินการ (ต่อ)

องค์ประกอบทางสิ่งแวดล้อม และคุณค่าต่าง ๆ	ผลกระทบต่อสิ่งแวดล้อมที่สำคัญ	มาตรการป้องกันและแก้ไข ผลกระทบต่อสิ่งแวดล้อม	มาตรการติดตามตรวจสอบ ผลกระทบต่อสิ่งแวดล้อม
<p>3.7 การป้องกันและ รับอัตรภัย</p>	<p>- โครงการเป็นอาคารขนาด 8 ชั้น จำนวน 2 หลัง และเป็นอาคารอยู่อาศัย รวมที่ต้องจัดให้มีระบบป้องกันอัคคีภัยตามกฎหมายกระทรวง ฉบับที่ 39 (พ.ศ.2537) และเป็นอาคารที่สูงตั้งแต่ 4 ชั้นขึ้นไปแต่สูงไม่เกิน 23 ม. ที่ต้องจัดให้มีบันไดหนีไฟตามกฎหมายกระทรวง ฉบับที่ 55 (พ.ศ. 2543) ออกตามความในพระราชบัญญัติควบคุมอาคาร พ.ศ.2522 โดยมี รายละเอียดระบบป้องกันอัคคีภัยของอาคาร ดังนี้</p> <p>(1) ถังดับเพลิงมือถือ ชนิดผงเคมีแห้ง Class ABC ขนาด 10 ปอนด์ โดยชั้นที่ 1 ถึงชั้น 8 ของอาคาร A และ อาคาร B จะติดตั้งบริเวณ หน้าบันไดหลัก และบันไดหนีไฟ ซึ่งสามารถมองเห็นและ นำไปใช้งานได้สะดวก</p> <p>(2) ระบบแจ้งเหตุอัตโนมัติ ได้แก่ (ก) <u>อุปกรณ์ตรวจจับความร้อน</u> อาคาร A ชั้นที่ 1 จะติดตั้งบริเวณที่จอดรถ ห้องพักขยะประจำชั้น ห้องเครื่องปั้มน้ำและห้องน้ำในห้องพักอาศัย ส่วนชั้นที่ 2 ถึงชั้นที่ 8 จะติดตั้งบริเวณห้องพักขยะประจำชั้น และห้องน้ำในห้องพัก</p>	<p>- จัดให้มีระบบป้องกันอัคคีภัยเป็นไปตาม ข้อกำหนดที่เกี่ยวข้องอย่างครบถ้วน</p> <p>- ต้องตรวจสอบสภาพความพร้อมใช้งาน และประสิทธิภาพการทำงาน ของ ระบบป้องกันและรับอัตรภัยเป็นประจำ ทุก 6 เดือน หรือตามข้อกำหนดของแต่ละ ระบบหรืออุปกรณ์นั้น</p> <p>- จัดให้มีแผนอพยพหนีไฟ</p> <p>- จัดให้มีการซ้อมป้องกันอัคคีภัยและอพยพ เคลื่อนย้ายภายในโครงการ และอบรมการ ใช้อุปกรณ์ป้องกันอัคคีภัยให้แก่พนักงาน ของโครงการและผู้พักอาศัยที่สนใจเข้าร่วม อย่างน้อยปีละ 1 ครั้ง เพื่อให้เกิดความคุ้นเคย และสามารถรับมือกับเหตุการณ์ที่อาจจะ</p>	<p><u>วิธีการจัดการ :</u></p> <ul style="list-style-type: none"> • ตรวจสอบระบบ ป้องกัน อัคคีภัยให้พร้อมใช้งานอยู่ เสมอ <p><u>จุดตรวจสอบ :</u></p> <ul style="list-style-type: none"> • ภายในอาคารของโครงการ <p><u>ความถี่ตรวจวัด :</u></p> <ul style="list-style-type: none"> • ทุก 6 เดือน หรือตาม ข้อกำหนดของแต่ละระบบ หรืออุปกรณ์นั้น <p><u>ผู้รับผิดชอบ :</u></p> <ul style="list-style-type: none"> • นิติบุคคลอาคารชุดหรือ บริษัท เรด โลตัส พร็อพเพอร์ตี้ จำกัด ในช่วงที่ยังไม่ได้ก่อตั้ง นิติบุคคลอาคารชุด

มกราคม 2557 ลงชื่อ..... 

Red Lotus Properties Limited (นายชูเกียรติ จูมทอง)
บริษัท เรด โลตัส พร็อพเพอร์ตี้ จำกัด ผู้มีอำนาจกระทำการแทน
บริษัท เรด โลตัส พร็อพเพอร์ตี้ จำกัด



นางชลิตา ประดิษฐ์กุล
ผู้อำนวยการสิ่งแวดล้อม
บริษัท แอสติคอน คอร์ปอเรชั่น จำกัด

ตารางที่ 2 (ต่อ)

ระยะดำเนินการ (ต่อ)

องค์ประกอบทางสิ่งแวดล้อมและคุณค่าต่าง ๆ	ผลกระทบต่อสิ่งแวดล้อมที่สำคัญ	มาตรการป้องกันและแก้ไขผลกระทบต่อสิ่งแวดล้อม	มาตรการติดตามตรวจสอบผลกระทบต่อสิ่งแวดล้อม
<p>3.8 การป้องกันและระงับอัคคีภัย (ต่อ)</p>	<p>อาศัย อาคาร B ชั้นที่ 1 จะติดตั้งบริเวณที่จอดรถ ห้องพักขยะ ประจำชั้น และห้องน้ำในห้องพักอาศัย ส่วนชั้นที่ 2 ถึงชั้นที่ 8 จะติดตั้งบริเวณห้องพักขยะประจำชั้น และห้องน้ำในห้องพักอาศัย อาคาร Club House จะติดตั้งห้องน้ำชาย และห้องน้ำหญิงของชั้น 1 เท่านั้น (ข) <u>อุปกรณ์ตรวจจับควัน</u> อาคาร A ชั้นที่ 1 ติดตั้งในห้องเครื่องไฟฟ้าหลัก ห้องซักรีด ห้องพักคอย โถงลิฟท์ ทางเดิน ส่วนกลาง บันไดหลัก บันไดหนีไฟ และในห้องพักทุกห้อง ส่วนชั้น 2-8 จะติดตั้งในห้องไฟฟ้า โถงลิฟท์ ทางเดินส่วนกลาง บันไดหลัก บันไดหนีไฟ และในห้องพักทุกห้องอาคาร B ชั้นที่ 1 ติดตั้งในห้องเครื่องไฟฟ้าหลัก ห้องเครื่องปั้มน้ำ ห้องไฟฟ้า ห้องพักคอย ทางเดินส่วนกลาง บันไดหลัก บันไดหนีไฟ และห้องน้ำในห้องพักทุกห้อง ส่วนชั้น 2-8 จะติดตั้งในห้องไฟฟ้า ทางเดินส่วนกลาง บันไดหลัก บันไดหนีไฟ และห้องพักทุกห้อง อาคาร Club House ชั้นที่ 1 ติดตั้งในห้องงานระบบ ห้องเก็บของ</p>	<p>เกิดขึ้น รวมทั้งเพื่อให้พนักงานของโครงการสามารถปฏิบัติงานและใช้เครื่องมือ/อุปกรณ์ต่าง ๆ ได้อย่างถูกต้อง</p> <ul style="list-style-type: none"> - จัดให้มีจุดรวมพล 1 แห่ง อยู่บริเวณสวนหย่อมทางทิศตะวันออกภายในพื้นที่โครงการ - กำหนดให้ใช้น้ำในสระว่ายน้ำเป็นน้ำสำรองเพื่อการดับเพลิง จัดให้มี เครื่องสูบน้ำขนาด 750 GPM และ 20 GPM สำหรับสูบน้ำจากสระว่ายน้ำที่บริเวณชั้น 1 ใช้น้ำสำรองเพื่อการดับเพลิงในบริเวณพื้นที่ใกล้เคียงก่อนที่รถดับเพลิงจะเดินทางมาถึงโครงการ - จัดให้มีป้าย “หัวรับน้ำดับเพลิง” ติดตั้ง 	

มกราคม 2557 ลงชื่อ.....



Red Lotus Properties Limited (นายชูเกียรติ จูมทอง)

บริษัท เรด โลตัส พร็อพเพอร์ตี้ จำกัด (มหาชน) ผู้อำนวยการประจำภาค

บริษัท เรด โลตัส พร็อพเพอร์ตี้ จำกัด



มกราคม 2557 ลงชื่อ.....

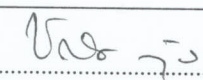

(นางชลิตา ประดิษฐ์กุล)

ผู้อำนวยการสิ่งแวดล้อม

บริษัท แอสติคอน คอร์ปอเรชั่น จำกัด

ตารางที่ 2 (ต่อ)

ระยะดำเนินการ (ต่อ)

องค์ประกอบทางสิ่งแวดล้อม และคุณค่าต่าง ๆ	ผลกระทบต่อสิ่งแวดล้อมที่สำคัญ	มาตรการป้องกันและแก้ไข ผลกระทบสิ่งแวดล้อม	มาตรการติดตามตรวจสอบ ผลกระทบสิ่งแวดล้อม
<p>3.8 การป้องกันและ ระงับอัคคีภัย (ต่อ)</p>	<p>สำนักงานนิติบุคคล ส่วนชั้น 2 จะติดตั้งในห้องออกก้างกาย และห้องพักผ่อน</p> <p>(3) อุปกรณ์แจ้งเหตุเพลิงไหม้แบบมีอกด <u>อาคาร A และอาคาร B</u> ชั้นที่ 1-8 ติดตั้งบริเวณทางเดินส่วนกลาง 2 แห่ง/ชั้น คือ บริเวณด้านหน้าทางเข้าบันไดหลัก และบริเวณด้านหน้าทางเข้าบันไดหนีไฟ ส่วน<u>อาคาร Club House</u> ชั้นที่ 1 จะติดตั้งบริเวณข้างสำนักงานนิติบุคคล และชั้น 2 จะติดตั้งอยู่บริเวณหน้าบันไดหลัก</p> <p>- จัดให้มีป้ายไฟแสดงทางออกฉุกเฉิน เพื่อบอกทางหนีไฟ <u>อาคาร A</u> บริเวณชั้นที่ 1 จะติดตั้งใน ทางเดินส่วนกลาง บันไดหลัก และบันไดหนีไฟ ส่วนชั้นที่ 2-8 ติดตั้งบันไดหลัก และบันไดหนีไฟ <u>อาคาร B</u> บริเวณชั้นที่ 1- 8 จะติดตั้งใน ทางเดินส่วนกลาง บันไดหลัก และบันไดหนีไฟ</p>	<p>ที่หัวรับน้ำดับเพลิงของโครงการให้มองเห็นได้อย่างชัดเจน</p>	

มกราคม 2557 ลงชื่อ..... 

Red Lotus Properties Limited (นายชูเกียรติ จูมทอง)
บริษัท เรด โกลด์ พร็อพเพอร์ตี้ จำกัด
ผู้มีอำนาจกระทำการแทน
บริษัท เรด โกลด์ พร็อพเพอร์ตี้ จำกัด



มกราคม 2557 ลงชื่อ..... 

(นางชลิตา ประดิษฐ์กุล)
ผู้อำนวยการสิ่งแวดล้อม
บริษัท แอสติคอน คอร์ปอเรชั่น จำกัด

ตารางที่ 2 (ต่อ)

ระยะดำเนินการ (ต่อ)

องค์ประกอบทางสิ่งแวดล้อม และคุณค่าต่าง ๆ	ผลกระทบต่อสิ่งแวดล้อมที่สำคัญ	มาตรการป้องกันและแก้ไข ผลกระทบต่อสิ่งแวดล้อม	มาตรการติดตามตรวจสอบ ผลกระทบต่อสิ่งแวดล้อม
3.8 การป้องกันและ ระงับอัคคีภัย (ต่อ)	<ul style="list-style-type: none"> - มีตู้เก็บสายฉีดน้ำดับเพลิงพร้อมอุปกรณ์ (Fire Hose Cabinet : FHC) ภายในอาคาร A และ อาคาร B จะมีตู้เก็บสายฉีดน้ำดับเพลิงพร้อมอุปกรณ์ ซึ่งมีจำนวนชั้นละ 2 ตู้ โดยชั้นที่ 1-8 ติดตั้งอยู่บริเวณด้านหน้าบันไดหลัก และบันไดหนีไฟ และมีหัวรับน้ำดับเพลิง (Fire Department Connection : FDC) อยู่ด้านหน้าทางเข้าโครงการ - บันไดหนีไฟและบันไดหลักของ <u>อาคาร A</u> สามารถลำเลียงบุคคลทั้งหมดในอาคารได้ภายในเวลา 3.62 นาที และ <u>อาคาร B</u> สามารถลำเลียงบุคคลทั้งหมดในอาคารได้ภายในเวลา 3.80 นาที - จัดให้มีจุดรวมพลมีพื้นที่ประมาณ 341.51 ตร.ม. คิดเป็นสัดส่วนของพื้นที่จุดรวมพลต่อผู้พักอาศัยภายในโครงการเท่ากับ 0.30 ตร.ม. ต่อ 1 คน (จำนวนผู้พักอาศัยมีเท่ากับ 1,126 คน และพนักงานของโครงการ 12 คน) (กำหนดให้ที่รองรับผู้พักอาศัยได้ไม่น้อยกว่า 0.25 ตร.ม. ต่อ 1 คน) จึงเห็นได้ว่าจุดรวมพลของโครงการมีตำแหน่งที่เหมาะสมและสามารถรองรับคนได้อย่างเพียงพอ 		

มกราคม 2557 ลงชื่อ.....

Red Lotus Properties Limited (นายทศเกียรติ จุ่มทอง)

บริษัท เรด โกลด์ พร็อพเพอร์ตี้ จำกัด

บริษัท เรด โกลด์ พร็อพเพอร์ตี้ จำกัด



มกราคม 2557 ลงชื่อ.....

(นางชลิตา ประดิษฐ์กุล)

ผู้อำนวยการสิ่งแวดล้อม

บริษัท แอสติคอน คอร์ปอเรชั่น จำกัด

ตารางที่ 2 (ต่อ)

ระยะดำเนินการ (ต่อ)

องค์ประกอบทางสิ่งแวดล้อม และคุณค่าต่าง ๆ	ผลกระทบต่อสิ่งแวดล้อมที่สำคัญ	มาตรการป้องกันและแก้ไข ผลกระทบต่อสิ่งแวดล้อม	มาตรการติดตามตรวจสอบ ผลกระทบต่อสิ่งแวดล้อม
<p>3.8 การป้องกันและ ระงับอัคคีภัย (ต่อ)</p>	<ul style="list-style-type: none"> - จัดให้มีหัวรับน้ำดับเพลิง (Fire Department Connection : FDC) จำนวน 2 หัว สามารถรับน้ำจากกรดดับเพลิง โดยหัวรับน้ำดับเพลิงของโครงการจะอยู่ด้านหน้าทางเข้าโครงการ - โครงการใช้ถังเก็บน้ำชั้นหลังคา และสรวายน้ำเป็นแหล่งน้ำสำรองเพื่อดับเพลิง โดยติดตั้งเครื่องสูบน้ำดับเพลิงชนิดขับเคลื่อนด้วยเครื่องยนต์ดีเซล (DFP) จำนวน 1 ชุด มีอัตราการสูบ 750 GPM หรือประมาณ 170.3 ลูกบาศก์เมตร / ชั่วโมง แรงดัน 80 เมตร ทำงานร่วมกับเครื่องสูบน้ำเพิ่มแรงดัน (JP) จำนวน 1 ชุด มีอัตราการสูบ 20 GPM หรือประมาณ 4.5 ลูกบาศก์เมตร / ชั่วโมง แรงดัน 90 เมตร ในการสูบน้ำสำรองเพื่อดับเพลิงจากสรวายน้ำปริมาตรสำรองน้ำดับเพลิง 192.00 ลบ.ม. ซึ่งสามารถสำรองน้ำเพื่อการดับเพลิงในกรณีเกิดเพลิงไหม้เพียงอาคารเดียวได้ประมาณ 67.67 นาที หรือสามารถสำรองน้ำเพื่อการดับเพลิงในกรณีเกิดเพลิงไหม้ 2 อาคารในเวลาเดียวกันได้ประมาณ 33.33 นาที 		

มกราคม 2557 ลงชื่อ.....

 (นายชูเกียรติ จูมทอง)
 Red Lotus Properties Limited
 บริษัท เรด โลกัส พร็อพเพอร์ตี้ จำกัด
 ผู้อำนวยการประจำ
 บริษัท เรด โลกัส พร็อพเพอร์ตี้ จำกัด



มกราคม 2557 ลงชื่อ.....

 (นางชลิตา ประดิษฐ์กุล)
 ผู้อำนวยการสิ่งแวดล้อม
 บริษัท แอสดีคอน คอร์ปอเรชั่น จำกัด

ตารางที่ 2 (ต่อ)

ระยะดำเนินการ (ต่อ)

องค์ประกอบทางสิ่งแวดล้อม และคุณค่าต่าง ๆ	ผลกระทบต่อสิ่งแวดล้อมที่สำคัญ	มาตรการป้องกันและแก้ไข ผลกระทบต่อสิ่งแวดล้อม	มาตรการติดตามตรวจสอบ ผลกระทบต่อสิ่งแวดล้อม
<p>3.8 ระบบปรับอากาศและการระบายอากาศ</p>	<ul style="list-style-type: none"> - ความร้อนที่เกิดขึ้นจากกิจกรรมดำเนินโครงการ จะเป็นความร้อนที่เกิดจากระบบปรับอากาศและไอความร้อนของรถยนต์ ของอาคาร A อาคาร B และอาคาร Club House มีอุณหภูมิสูงขึ้น 0.2-4.74 องศาเซลเซียส ทำให้มีอุณหภูมิประมาณ 28.6-33.14 องศาเซลเซียส ซึ่งยังจัดว่าเป็นอุณหภูมิปกติของบรรยากาศในพื้นที่นี้ อย่างไรก็ตาม โครงการต้องกำหนดให้มีมาตรการป้องกันและแก้ไขผลกระทบของอุณหภูมิที่สูงขึ้น จากกิจกรรมการดำเนินโครงการ - อาคารโครงการซึ่งเป็นอาคารสูง 8 ชั้น จำนวน 2 อาคาร และภายในพื้นที่โครงการซึ่งมีพื้นที่ว่าง ร้อยละ 56.77 ของพื้นที่โครงการ และมีระยะถอยร่นของอาคารจากแนวเขตที่ดินระหว่าง 3.18-12.20 ม. ประกอบกับ โดยธรรมชาติอาคารที่ตั้งขวางทิศทางลมจะมีลมทางอ้อมที่เกิดจากการสร้างสมดุลความแตกต่างด้านความดันของกระแสลมพื้นที่แต่ละบริเวณพัดผ่านเข้ามาทดแทน จะทำให้เกิดการหมุนเวียนของกระแสลมบริเวณพื้นที่โครงการ และพื้นที่ข้างเคียงได้อย่างเพียงพอ 	<ul style="list-style-type: none"> - จัดให้มีพื้นที่สีเขียวอยู่บริเวณโดยรอบโครงการเป็นพื้นที่ทั้งหมด 1,594.36 ตร.ม. (ร้อยละ 24.55 ของพื้นที่โครงการ)แบ่งเป็นพื้นที่ปลูกไม้ยืนต้น 1,281.30 ตร.ม นอกจากนี้ยังมีการปลูกไม้พุ่มและไม้คลุมดินอีกด้วย ซึ่งการปลูกต้นไม้จะช่วยลดอุณหภูมิของบรรยากาศลงได้ 	<p>—</p>

มกราคม 2557 ลงชื่อ..... 

(นายชูเกียรติ จุ่มทอง)

Red Lotus Properties Limited

ผู้มีอำนาจกระทำการแทน

บริษัท เรด โลกีส พร็อพเพอร์ตี้ จำกัด

บริษัท เรด โลกีส พร็อพเพอร์ตี้ จำกัด



มกราคม 2557 ลงชื่อ..... 

(นางชลิตา ประดิษฐ์กุล)

ผู้อำนวยการสิ่งแวดล้อม

บริษัท แอสติคอน คอร์ปอเรชั่น จำกัด

ตารางที่ 2 (ต่อ)

ระยะดำเนินการ (ต่อ)

องค์ประกอบทางสิ่งแวดล้อม และคุณค่าต่าง ๆ	ผลกระทบต่อสิ่งแวดล้อมที่สำคัญ	มาตรการป้องกันและแก้ไข ผลกระทบสิ่งแวดล้อม	มาตรการติดตามตรวจสอบ ผลกระทบสิ่งแวดล้อม
4. คุณค่าต่อคุณภาพชีวิต			
<p>4.1 สภาพเศรษฐกิจ-สังคม และการมีส่วนร่วมของ ประชาชน</p>	<p><u>ผลกระทบด้านเศรษฐกิจชุมชน</u></p> <p>เมื่อเปิดดำเนิน โครงการ จะทำให้เกิดการจ้างงาน ซึ่งเป็นคนในท้องถิ่น ในตำแหน่งต่าง ๆ เพื่อทำงานภายในโครงการ เป็นการสร้างอาชีพให้แก่ประชาชน ช่วยลดปัญหาการว่างงานได้ นอกจากนี้การดำเนินโครงการจะทำให้เกิดการพัฒนาด้านสาธารณูปโภคอื่น ๆ ในบริเวณพื้นที่โครงการและพื้นที่ใกล้เคียง ซึ่งจะทำให้เกิดความเจริญทางด้านสังคมและเศรษฐกิจโดยรวมของชุมชน เกิดการหมุนเวียนของเงินและกระตุ้นเศรษฐกิจโดยรวมของเทศบาลเมืองหัวหิน</p> <p><u>ผลกระทบต่อโครงสร้างความสัมพันธ์ทางสังคมของชุมชน</u></p> <p>เมื่อโครงการเปิดดำเนินการ คาดว่าจะมีจำนวนประชากรของโครงการทั้งหมดประมาณ 1,138 คน โดยแบ่งเป็นพนักงานที่ปฏิบัติงานในโครงการ 12 คน และผู้ที่อยู่อาศัยในโครงการ 1,126 คน ซึ่งส่วนใหญ่เป็นเจ้าของห้องพักอาศัย ที่ต้องการความเป็นส่วนตัว คาดว่าจะมี</p>	<p><u>คุณภาพอากาศ</u></p> <ul style="list-style-type: none"> - จัดให้มีพื้นที่สีเขียวพร้อมไม้ยืนต้นโดยรอบโครงการ เพื่อให้ต้นไม้ช่วยดูดซับมลพิษจากยานพาหนะที่เข้ามาในโครงการ - ควบคุมความเร็วของยานพาหนะในบริเวณพื้นที่โครงการ เพื่อลดการฟุ้งกระจายของฝุ่นละออง - จัดให้มีพนักงานดูแลความสะอาดบริเวณถนนและที่จอดรถภายในโครงการ <p><u>ระดับเสียงและความสั่นสะเทือน</u></p> <ul style="list-style-type: none"> - ควบคุมความเร็วของยานพาหนะในบริเวณพื้นที่โครงการ เพื่อลดเสียงดังจากการเร่งเครื่องของรถยนต์ 	

มกราคม 2557 ลงชื่อ.....

Red Lotus Properties Limited (นายชูเกียรติ จุมทอง)
 บริษัท เรด โลดด์ พร็อพเพอร์ตี้ จำกัด ผู้มีอำนาจกระทำการแทน
 บริษัท เรด โลดด์ พร็อพเพอร์ตี้ จำกัด



มกราคม 2557 ลงชื่อ.....

(นางชลิตา ประดิษฐ์กุล)
 ผู้อำนวยการสิ่งแวดล้อม
 บริษัท แอสตีคอน คอร์ปอเรชั่น จำกัด

ตารางที่ 2 (ต่อ)

ระยะดำเนินการ (ต่อ)

องค์ประกอบทางสิ่งแวดล้อมและคุณค่าต่าง ๆ	ผลกระทบต่อสิ่งแวดล้อมที่สำคัญ	มาตรการป้องกันและแก้ไขผลกระทบต่อสิ่งแวดล้อม	มาตรการติดตามตรวจสอบผลกระทบต่อสิ่งแวดล้อม
<p>4.1 สภาพเศรษฐกิจ-สังคม และการมีส่วนร่วมของประชาชน (ต่อ)</p>	<p>ผลกระทบในระดับต่ำ เนื่องจากพนักงาน โครงการในบางส่วนที่เข้ามาทำงานเป็นประชาชนที่อาศัยอยู่ในพื้นที่ตำบลใกล้เคียง ตามนโยบายของโครงการที่เปิดโอกาสให้คนท้องถิ่นได้เข้าทำงาน จึงคาดว่าจะไม่สามารถก่อให้เกิดการเปลี่ยนแปลงโครงสร้างของประชากรไปจากเดิมแต่อย่างใด</p> <p>ทัศนคติและความคิดเห็นของประชาชนในบริเวณใกล้เคียงที่มีต่อการดำเนินโครงการ</p> <p>จากการสำรวจทัศนคติและความคิดเห็นของประชาชนโดยใช้แบบสอบถามประกอบการสัมภาษณ์ พบว่า ผู้ให้สัมภาษณ์เห็นด้วยกับการมีโครงการเพราะจะทำให้ประชาชนมีรายได้ที่เพิ่มขึ้น ชุมชนจะได้เจริญขึ้น การค้าขายดีขึ้น ประชาชนมีงานทำมากขึ้น ช่วยกระตุ้นเศรษฐกิจในพื้นที่ เป็นต้น สำหรับผู้ให้สัมภาษณ์ส่วนน้อยที่ไม่เห็นด้วยกับการมีโครงการ เนื่องจากเกรงว่าการพัฒนาโครงการจะทำให้เกิดผลกระทบกับชุมชนในด้านเสียงดัง ฝุ่นละออง การจราจรติดขัด และขาดแคลนน้ำประปา อนึ่งการดำเนินการตามมาตรการป้องกันและ</p>	<p>ด้านการคมนาคมขนส่ง</p> <ul style="list-style-type: none"> - จัดให้มีระบบการจราจรที่ปลอดภัย โดยติดตั้งสัญลักษณ์แสดงทิศทางเดินรถภายในพื้นที่โครงการ - จัดให้มีที่จอดรถยนต์เพียงพอตามที่กฎหมายกำหนด - ห้ามจอดรถตลอดแนวบริเวณทางเข้า-ออกโครงการ - จัดให้มีเจ้าหน้าที่ควบคุมดูแลบริเวณทางเข้า-ออกพื้นที่โครงการ - จัดให้มีระบบไฟฟ้าส่องสว่างทางจราจรภายในพื้นที่โครงการอย่างเพียงพอ <p>ด้านทัศนียภาพและการบดบังทิศทางลม</p> <ul style="list-style-type: none"> - จัดให้มีระแนงกันแดดและที่ว่างตามกฎหมายกำหนด 	

มกราคม 2557 ลงชื่อ.....

Red Lotus Properties Limited (นายชูเกียรติ จุมทอง)

บริษัท เรด โลตัส พร็อพเพอร์ตี้ จำกัด ผู้มีอำนาจกระทำการแทน

บริษัท เรด โลตัส พร็อพเพอร์ตี้ จำกัด



มกราคม 2557 ลงชื่อ.....

(นางชลิตา ประดิษฐ์กุล)

ผู้อำนวยการสิ่งแวดล้อม

บริษัท แอสติคอน คอร์ปอเรชั่น จำกัด

ตารางที่ 2 (ต่อ)

ระยะดำเนินการ (ต่อ)

องค์ประกอบทางสิ่งแวดล้อม และคุณค่าต่าง ๆ	ผลกระทบต่อสิ่งแวดล้อมที่สำคัญ	มาตรการป้องกันและแก้ไข ผลกระทบต่อสิ่งแวดล้อม	มาตรการติดตามตรวจสอบ ผลกระทบต่อสิ่งแวดล้อม
<p>4.1 สภาพเศรษฐกิจ-สังคม และการมีส่วนร่วมของ ประชาชน (ต่อ)</p>	<p>ลดผลกระทบต่อสิ่งแวดล้อม ซึ่งมีความสอดคล้องกับความต้องการของ ประชาชนที่โครงการได้เสนอแนวทางแก้ไขไว้แล้ว จะสามารถช่วยลด ผลกระทบต่อชุมชนให้อยู่ในระดับที่น้อยที่สุดได้เป็นอย่างดี</p>	<ul style="list-style-type: none"> - จัดให้มีพื้นที่สีเขียวโดยรอบพื้นที่โครงการ รวมทั้งสิ้นประมาณ 1,594.36 ตร.ม. (ร้อยละ 24.55 ของพื้นที่โครงการ) - จัดให้มีการปลูกไม้ยืนต้นตามแนวรั้วเป็น ระยะ ๆ เพื่อให้มองดูสวยงามและมีความ ร่มรื่น อีกทั้งเพื่อช่วยลดผลกระทบด้าน ทัศนียภาพต่อพื้นที่ใกล้เคียง - จัดให้มีเจ้าหน้าที่ดูแลรักษาพื้นที่สีเขียวให้มี สภาพดีและสวยงามอยู่เสมอ <p>การใช้น้ำ</p> <ul style="list-style-type: none"> - รมรงค์ให้ผู้พักอาศัยและพนักงานใช้น้ำ อย่างประหยัด - หมั่นตรวจสอบท่อน้ำให้อยู่ในสภาพดี เพื่อป้องกันไม่ให้เกิดการรั่วไหลของน้ำ 	

มกราคม 2557 ลงชื่อ.....

Red Lotus Properties Limited (นายชูเกียรติ จุมทอง)

บริษัท เรด โลกัส พร็อพเพอร์ตี้ จำกัด (มหาชน)

บริษัท เรด โลกัส พร็อพเพอร์ตี้ จำกัด



นางชลิตา ประดิษฐ์กุล 2557 ลงชื่อ.....

(นางชลิตา ประดิษฐ์กุล)

ผู้อำนวยการสิ่งแวดล้อม

บริษัท แอสติคอน คอร์ปอเรชั่น จำกัด

ตารางที่ 2 (ต่อ)

ระยะดำเนินการ (ต่อ)

องค์ประกอบทางสิ่งแวดล้อม และคุณค่าต่าง ๆ	ผลกระทบต่อสิ่งแวดล้อมที่สำคัญ	มาตรการป้องกันและแก้ไข ผลกระทบต่อสิ่งแวดล้อม	มาตรการติดตามตรวจสอบ ผลกระทบต่อสิ่งแวดล้อม
4.1 สภาพเศรษฐกิจ-สังคม และการมีส่วนร่วมของ ประชาชน (ต่อ)		<p>หากพบว่ามีจุดชำรุดให้รีบดำเนินการแก้ไขทันที</p> <p><u>ด้านสภาพเศรษฐกิจ-สังคมและการมีส่วนร่วมของประชาชน</u></p> <ul style="list-style-type: none"> - พิจารณารับประชาชนในท้องถิ่นเข้าทำงานในโครงการ - ปฏิบัติตามมาตรการป้องกันแก้ไขผลกระทบต่อสิ่งแวดล้อม และมาตรการติดตามตรวจสอบผลกระทบต่อสิ่งแวดล้อม เพื่อลดผลกระทบต่อชุมชนใกล้เคียง 	
4.2 สาธารณสุข อาชีวอนามัย และความปลอดภัย	<ul style="list-style-type: none"> - โครงการเพื่อการอยู่อาศัยซึ่งมีวัตถุประสงค์หลักเพื่อการพักผ่อน ไม่มีกิจกรรมที่เป็นแหล่งกำเนิดเสียงในระดับที่จะก่อให้เกิดการรบกวนและส่งผลกระทบต่อสุขภาพของประชาชน 	<ul style="list-style-type: none"> - ปฏิบัติตามมาตรการป้องกันและแก้ไขผลกระทบต่อสิ่งแวดล้อมด้านการจัดการขยะมูลฝอยอย่างเคร่งครัด 	

มกราคม 2557 ลงชื่อ.....

Red Lotus Properties Limited (นายชูเกียรติ จุมทอง)
บริษัท เรด โลตัส พร็อพเพอร์ตี้ จำกัด
ผู้มีอำนาจกระทำการแทน
บริษัท เรด โลตัส พร็อพเพอร์ตี้ จำกัด



มกราคม 2557 ลงชื่อ.....

(นางชลิตา ประดิษฐ์กุล)
ผู้อำนวยการสิ่งแวดล้อม
บริษัท แอสติคอน คอร์ปอเรชั่น จำกัด

ตารางที่ 2 (ต่อ)

ระยะดำเนินการ (ต่อ)

องค์ประกอบทางสิ่งแวดล้อม และคุณค่าต่าง ๆ	ผลกระทบต่อสิ่งแวดล้อมที่สำคัญ	มาตรการป้องกันและแก้ไข ผลกระทบต่อสิ่งแวดล้อม	มาตรการติดตามตรวจสอบ ผลกระทบต่อสิ่งแวดล้อม
<p>4.2 สาธารณสุข อาชีวอนามัย และความปลอดภัย (ต่อ)</p>	<ul style="list-style-type: none"> - ปริมาณของผู้พักอาศัยในโครงการจะทำให้ปริมาณการจราจรบนถนนใกล้เคียงพื้นที่โครงการเพิ่มขึ้น - ถนนภายในพื้นที่โครงการมีพื้นผิวถนนเป็นคอนกรีตจึงมีปริมาณฝุ่นละอองเกิดขึ้นเพียงเล็กน้อย ประกอบกับบริเวณพื้นที่โครงการได้จัดให้มีการปลูกต้นไม้เพื่อช่วยดูดซับก๊าซคาร์บอนไดออกไซด์ในบรรยากาศ ดังนั้นการดำเนินงานของโครงการจึงไม่ก่อให้เกิดผลกระทบต่อคุณภาพอากาศในภาพรวม - ระบบบำบัดน้ำเสียของโครงการเป็นระบบบำบัดน้ำเสียแบบตะกอนเร่ง (Aeration Tank/ Sedimentation Tank) ขนาดความสามารถรองรับน้ำเสีย 50 และ 60 ลบ.ม./วัน อย่างละ 2 ชุด และขนาด 1.8 ลบ.ม./วัน 1 ชุด น้ำเสียที่ผ่านการบำบัดทั้ง 5 ชุด มีค่า BOD ไม่เกิน 20 มก./ล. - หากผู้พักอาศัยในโครงการทิ้งขยะมูลฝอยไม่เป็นที่ ถังรองรับมูลฝอยชำรุดแตกร้าว และโครงการทำความสะอาดห้องพักมูลฝอยไม่สม่ำเสมอ อาจส่งผลให้เกิดกลิ่นจากขยะ และการแพร่กระจายของสัตว์น้ำโรค 	<ul style="list-style-type: none"> - จัดให้มีระบบบำบัดน้ำเสีย โดยออกแบบให้สามารถบำบัดน้ำเสียให้ค่าบีโอดีในน้ำทิ้งที่ผ่านการบำบัดมีค่าไม่เกิน 20 มก./ล. - จัดให้มีการสุขาภิบาลสิ่งแวดล้อม ได้แก่ ระบบบำบัดน้ำเสียและได้รับการบำบัดน้ำเสียจากระบบบำบัดน้ำเสียรวมเทศบาลเมืองหัวหิน - จัดให้มีอุปกรณ์ปฐมพยาบาลเบื้องต้นไว้ที่สำนักงานโครงการ - จัดให้มีเจ้าหน้าที่รักษาความปลอดภัยในพื้นที่โครงการตลอด 24 ชม - จัดให้มีพนักงานคอยดูแลความสะอาดและความเป็นระเบียบเรียบร้อย บริเวณทางเดินภายในโครงการและบันไดแต่ละแห่งไม่ให้ 	

มกราคม 2557 ลงชื่อ..... *CNC*

Red Lotus Properties Limited (นายชูเกียรติ จูมทอง)

บริษัท เรด โลตัส พร็อพเพอร์ตี้ จำกัด ผู้มีอำนาจกระทำการแทน

บริษัท เรด โลตัส พร็อพเพอร์ตี้ จำกัด



มกราคม 2557 ลงชื่อ..... *ชชช*

(นางชลิตา ประดิษฐ์กุล)

ผู้อำนวยการสิ่งแวดล้อม

บริษัท แอสติคอน คอร์ปอเรชั่น จำกัด

ตารางที่ 2 (ต่อ)

ระยะดำเนินการ (ต่อ)

องค์ประกอบทางสิ่งแวดล้อม และคุณค่าต่าง ๆ	ผลกระทบต่อสิ่งแวดล้อมที่สำคัญ	มาตรการป้องกันและแก้ไข ผลกระทบต่อสิ่งแวดล้อม	มาตรการติดตามตรวจสอบ ผลกระทบต่อสิ่งแวดล้อม
<p>4.2 สาธารณสุข อาชีวอนามัย และความปลอดภัย (ต่อ)</p>	<p>เชื้อโรค ซึ่งเป็นสาเหตุของการเจ็บป่วยได้</p> <ul style="list-style-type: none"> - เนื่องจากโครงการเป็นอาคารสูง 8 ชั้น จำนวน 2 อาคาร ผู้พักอาศัย อาจเกิดอุบัติเหตุการตกจากที่สูง ทำให้เกิดการบาดเจ็บ ทูพลภาพ และอาจเสียชีวิตได้ - การใช้สระว่ายน้ำ อาจก่อให้เกิดผมหงอก ผิวหนังแห้งคล้ำ เชื้อนตาอักเสบ หลอดลมอักเสบ ปอดอักเสบ ช่องหูชั้นนอกอักเสบ ตับอักเสบ โรค ท้องร่วง เป็นต้น นอกจากนี้ อุบัติเหตุจากการใช้สระว่ายน้ำอาจทำให้เกิดการบาดเจ็บที่ต้องรักษาพยาบาล จนถึงขั้นทุพพลภาพ และเสียชีวิต - ความเสี่ยงจากการเป็นโรคทางเดินระบบหายใจจากสารมลพิษจาก ไอเสีย ความผิดปกติของการได้ยินจากระดับเสียงดัง จะส่งผลกระทบต่อสุขภาพร่างกายต่อผู้ที่อยู่อาศัยในโครงการและผู้ที่อยู่บริเวณใกล้เคียงมีในระดับต่ำ - บุคลากรทางการแพทย์และสถานพยาบาลต้องให้บริการผู้ที่เข้าพักอาศัยในพื้นที่โครงการเพิ่มมากขึ้น อาจส่งผลทำให้ไม่พอเพียงกับความต้องการของประชาชนในชุมชน 	<ul style="list-style-type: none"> - เปียกชื้น หรือมีการวางสิ่งของกีดขวางอัน จะก่อให้เกิดอุบัติเหตุได้ - จัดให้มีป้ายเตือนกันพื้นที่เปียกชื้น และริบ ดำเนินการทำความสะอาดให้พื้นผิวแห้งสนิท โดยเร็ว ซึ่งเมื่อดำเนินการแล้วเสร็จ ต้องจัดเก็บป้ายเตือนออกทันที - จัดให้มีราวกันตก สูง ไม่น้อยกว่า 0.9 เมตร บริเวณระเบียงของอาคาร เพื่อป้องกัน อุบัติเหตุจากการพลัดตกจากที่สูง - โครงการจะต้องมีการจัดการสระว่ายน้ำให้เป็นไปตามข้อกำหนด และคำแนะนำของ คณะกรรมการสาธารณสุข ฉบับที่ 1/2550 เรื่อง การควบคุมการประกอบกิจการ สระว่ายน้ำ หรือกิจการอื่นๆ ในทำนอง เดียวกัน ซึ่งมีรายละเอียดดังนี้ 	

มกราคม 2557 ลงชื่อ.....

Red Lotus Properties Limited (นายชูเกียรติ จุมทอง)
บริษัท เรด โลดส์ พร็อพเพอร์ตี้ จำกัด
ผู้มีอำนาจกระทำการแทน
บริษัท เรด โลดส์ พร็อพเพอร์ตี้ จำกัด



มกราคม 2557 ลงชื่อ.....
(นางชลิดา ประดิษฐ์กุล)
ผู้อำนวยการสิ่งแวดล้อม
บริษัท แอสตีคอน คอร์ปอเรชั่น จำกัด

ตารางที่ 2 (ต่อ)

ระยะดำเนินการ (ต่อ)

องค์ประกอบทางสิ่งแวดล้อม และคุณค่าต่าง ๆ	ผลกระทบต่อสิ่งแวดล้อมที่สำคัญ	มาตรการป้องกันและแก้ไข ผลกระทบต่อสิ่งแวดล้อม	มาตรการติดตามตรวจสอบ ผลกระทบต่อสิ่งแวดล้อม
<p>4.2 สาธารณสุข อาชีวอนามัย และความปลอดภัย (ต่อ)</p>	<ul style="list-style-type: none"> - การมีคนต่างถิ่นเข้ามาอยู่อาศัย อาจก่อให้เกิดความไม่ปลอดภัยต่อชีวิตและทรัพย์สินของประชาชน ซึ่งเป็นข้อห่วงกังวลของประชาชนในชุมชนใกล้เคียง - โครงการได้จัดให้มีระบบรักษาความปลอดภัยภายในพื้นที่โครงการอย่างครบครัน เช่น จัดให้มีเจ้าหน้าที่รักษาความปลอดภัยเพื่อดูแลความสงบเรียบร้อยและรักษาความปลอดภัยอย่างทั่วถึงตลอด 24 ชั่วโมง เป็นต้น ประกอบกับลักษณะกิจกรรมของโครงการจึงก่อให้เกิดผลกระทบด้านความปลอดภัยของประชาชนที่อยู่ใกล้เคียงในระดับต่ำ 	<p>(1) จัดให้มีผู้ควบคุมดูแล ซึ่งผ่านการฝึกอบรมการดูแลคุณภาพน้ำในสระว่ายน้ำตามหลักสุขาภิบาลสิ่งแวดล้อม เพื่อให้มีความรู้เกี่ยวกับการควบคุมคุณภาพน้ำและการดูแลรักษาสระว่ายน้ำ</p> <p>(2) จัดให้มีการจัดการและควบคุมคุณภาพน้ำให้อยู่ในเกณฑ์มาตรฐานของกระทรวงสาธารณสุข</p> <p>(3) การเก็บสารเคมีบริเวณห้องเครื่องสระว่ายน้ำ โดยมีป้ายระบุว่า “สถานที่เก็บสารเคมีอันตราย” และมีฉลากระบุชื่อสารเคมีอย่างชัดเจน</p> <p>(4) บริเวณโดยรอบสระว่ายน้ำ โดยเฉพาะทางเข้าสระว่ายน้ำต้องมีที่หรือบริเวณสำหรับล้างเท้าหรือเก็บรองเท้า</p>	

มกราคม 2557 ลงชื่อ.....

(นายชูเกียรติ จูมทอง)
Red Lotus Properties Limited
บริษัท เรด โลอตส์ พร็อพเพอร์ตี้ จำกัด
ผู้อำนวยการแทน
บริษัท เรด โลอตส์ พร็อพเพอร์ตี้ จำกัด



มกราคม 2557 ลงชื่อ.....

(นางชลิดา ประดิษฐ์กุล)
ผู้อำนวยการสิ่งแวดล้อม
บริษัท แอสตีคอน คอร์ปอเรชั่น จำกัด

ตารางที่ 2 (ต่อ)

ระยะดำเนินการ (ต่อ)

องค์ประกอบทางสิ่งแวดล้อม และคุณค่าต่าง ๆ	ผลกระทบต่อสิ่งแวดล้อมที่สำคัญ	มาตรการป้องกันและแก้ไข ผลกระทบต่อสิ่งแวดล้อม	มาตรการติดตามตรวจสอบ ผลกระทบต่อสิ่งแวดล้อม
4.2 สาธารณสุข อาชีวอนามัย และความปลอดภัย (ต่อ)		<p>(5) จัดให้มีการเก็บตัวอย่างเพื่อตรวจวิเคราะห์คุณภาพน้ำ อย่างน้อย 2 จุด คือจาก ส่วนลึกและส่วนตื้นขณะที่มีผู้ใช้สระว่ายน้ำ มากที่สุด</p> <p>(6) จัดให้มีเครื่องมือสำหรับตรวจวิเคราะห์คุณภาพน้ำ (ได้แก่ pH Meter และ Free and Total Chlorine Test Kit) ไว้ประจำโครงการ รวมทั้งบันทึกผลการวิเคราะห์</p> <p>(7) ต้องดูแลบำรุงรักษาเครื่องกรองน้ำตามระยะเวลาที่สมควรเพื่อให้ทำงานได้เต็มประสิทธิภาพ</p> <p>(8) บริเวณโดยรอบสระว่ายน้ำ ต้องสะอาดและไม่มีคราบตะไคร่น้ำ</p> <p>(9) ถ้ามีการเปิดให้บริการสระว่ายน้ำใน</p>	

มกราคม 2557 ลงชื่อ..... *dnc*

Red Lotus Properties Limited (นายชูเกียรติ จูมทอง)
บริษัท เรด โกลด์ส พร็อพเพอร์ตี้ จำกัด ผู้มีอำนาจกระทำการแทน
บริษัท เรด โกลด์ส พร็อพเพอร์ตี้ จำกัด





..... *5/25/57*
(นางชลิตา ประดิษฐ์กุล)
ผู้อำนวยการสิ่งแวดล้อม
บริษัท แอสตีคอน คอร์ปอเรชั่น จำกัด

ตารางที่ 2 (ต่อ)

ระยะดำเนินการ (ต่อ)

องค์ประกอบทางสิ่งแวดล้อม และคุณค่าต่าง ๆ	ผลกระทบต่อสิ่งแวดล้อมที่สำคัญ	มาตรการป้องกันและแก้ไข ผลกระทบต่อสิ่งแวดล้อม	มาตรการติดตามตรวจสอบ ผลกระทบต่อสิ่งแวดล้อม
		<p>เวลากลางคืนต้องมีไฟฟ้าสำหรับส่องสว่างเพียงพอ</p> <p>(10) มีอุปกรณ์ในการช่วยชีวิตประจำสระว่ายน้ำ ได้แก่ ไม้ช่วยชีวิต ห่วงชูชีพ โฟมช่วยชีวิต</p> <p>(11) จัดให้มีป้ายแสดงข้อปฏิบัติสำหรับผู้ใช้บริการไว้ในบริเวณสระว่ายน้ำ</p> <p>(12) มีโทรศัพท์พร้อมติดหมายเลขโทรศัพท์ที่สำคัญๆ ในตำแหน่งที่มองเห็นได้ชัดเจนบริเวณสระว่ายน้ำ</p>	
<p>4.3 โบราณสถาน ทัศนียภาพ และพื้นที่สีเขียว</p>	<p>- จากการตรวจสอบแหล่งโบราณสถานที่ยกมศิลปากรได้ประกาศขึ้นทะเบียนแหล่งโบราณสถานแห่งประเทศไทย ไม่พบว่ามีแหล่งโบราณสถานอยู่ในพื้นที่โครงการ ดังนั้นการดำเนินโครงการจึงไม่</p>	<p>- จัดให้มีพื้นที่สีเขียวอยู่บริเวณโดยรอบโครงการเป็นพื้นที่ทั้งหมด พื้นที่สีเขียว 1,594.36 ตร.ม. (ร้อยละ 24.55 ของพื้นที่</p>	

มกราคม 2557 ลงชื่อ..... 

 (นายชูเกียรติ จุมทอง)
Red Lotus Properties Limited
บริษัท เรด โลกัส พร็อพเพอร์ตี้ จำกัด
ผู้มีอำนาจกระทำการแทน
บริษัท เรด โลกัส พร็อพเพอร์ตี้ จำกัด

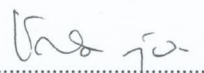

มกราคม 2557 ลงชื่อ..... 

(นางชลิดา ประดิษฐ์กุล)
ผู้อำนวยการสิ่งแวดล้อม
บริษัท แอสติคอน คอร์ปอเรชั่น จำกัด

ตารางที่ 2 (ต่อ)

ระยะดำเนินการ (ต่อ)

องค์ประกอบทางสิ่งแวดล้อมและคุณค่าต่าง ๆ	ผลกระทบต่อสิ่งแวดล้อมที่สำคัญ	มาตรการป้องกันและแก้ไขผลกระทบต่อสิ่งแวดล้อม	มาตรการติดตามตรวจสอบผลกระทบต่อสิ่งแวดล้อม
<p>4.3 โบราณสถาน ทัศนียภาพ และพื้นที่สีเขียว (ต่อ)</p>	<p>ส่งผลกระทบที่จะสร้างความเสียหายหรือความเดือดร้อนแก่แหล่งโบราณสถาน</p> <ul style="list-style-type: none"> - การออกแบบอาคารของโครงการได้คำนึงถึงรูปแบบทางสถาปัตยกรรมให้มีความกลมกลืนกับอาคารที่อยู่ใกล้เคียง โดยอาคารของโครงการมีความสูงจากระดับพื้นดิน 8 ชั้น (ความสูงวัดจากระดับถนนสาธารณะขึ้นไปถึงส่วนที่สูงที่สุดของอาคารเท่ากับ 22.38 ม.) จำนวน 2 อาคาร ใช้วัสดุอาคารเลือกใช้สีขาวยและสีน้ำตาลเป็นหลัก - พื้นที่ที่คาดว่าจะได้รับผลกระทบจากการบดบังแสงแดดจึงมี 7 แห่ง คือ ศาลาประชาคมชุมชนหัวดอน ศูนย์การศึกษานอกโรงเรียนตำบลหนองแก บ้านพักอาศัย อาคารพักอาศัยของพนักงาน โรงแรมอนันตศิลา อาคารชุด The Seacraze สำนักงานขายอาคารชุด The Seacraze และสำนักงานชั่วคราวบริษัท วิศวภัทร จำกัด ซึ่งศาลาประชาคมชุมชนหัวดอน ศูนย์การศึกษานอกโรงเรียนตำบลหนองแก และบ้านพักอาศัยจะได้รับผลกระทบด้านการบดบังแสงแดดทั้ง 3 ถู ในช่วงเช้าเวลา 	<p>โครงการ เป็นพื้นที่ปลูกไม้ยืนต้น 985.88 ตร.ม. นอกจากนี้ยังมีการปลูกไม้พุ่ม และ ไม้คลุมดิน อีกด้วย</p> <ul style="list-style-type: none"> - จัดให้มีพนักงานคอยดูแลและตัดแต่งพื้นที่สีเขียวให้สวยงามและร่มรื่นอยู่เสมอ และรณรงค์ประชาสัมพันธ์ให้ผู้พักอาศัยร่วมดูแลพื้นที่สีเขียวของโครงการ ในกรณีที่พบว่า ไม้ยืนต้นที่ปลูกตายหรือเกิดความเสียหายให้ทำการปลูกทดแทน - กรณีมีการร้องเรียนเกี่ยวกับอาคารส่งผลกระทบต่อประสิทธิภาพการรับสัญญาณโทรทัศน์จากชุมชนข้างเคียงกำหนดระยะเวลาตั้งแต่ช่วงก่อสร้างถึงเปิดดำเนินการ 1 ปีแรกทางโครงการจะดำเนินการ ดังนี้จัดส่งช่างหรือ 	

มกราคม 2557 ลงชื่อ.....

Red Lotus Properties Limited (นายชูเกียรติ จุมทอง)

บริษัท เรด โลตัส พร็อพเพอร์ตี้ จำกัด (มหาชน)

บริษัท เรด โลตัส พร็อพเพอร์ตี้ จำกัด



มกราคม 2557 ลงชื่อ.....

(นางชลิตา ประดิษฐ์กุล)

ผู้อำนวยการสิ่งแวดล้อม

บริษัท แอสติคอน คอร์ปอเรชั่น จำกัด

ตารางที่ 2 (ต่อ)

ระยะดำเนินการ (ต่อ)

องค์ประกอบทางสิ่งแวดล้อม และคุณค่าต่าง ๆ	ผลกระทบต่อสิ่งแวดล้อมที่สำคัญ	มาตรการป้องกันและแก้ไข ผลกระทบสิ่งแวดล้อม	มาตรการติดตามตรวจสอบ ผลกระทบสิ่งแวดล้อม
<p>4.3 โบราณสถาน ทัศนียภาพ และพื้นที่สีเขียว (ต่อ)</p>	<p>07.00 -10.00 น. สำหรับสำนักงานขายอาคารชุด The Seacraze และสำนักงานชั่วคราวบริษัท วิศวภัทร จำกัด จะได้รับผลกระทบด้านการบดบังแสงแดดทั้ง 3 ฤดู ในช่วงเย็นเวลา 15.00 -18.00 น. และอาคารชุด The Seacraze จะได้รับผลกระทบด้านการบดบังแสงแดดเฉพาะฤดูหนาว ในช่วงเย็นเวลา 15.00 -18.00 น.อย่างไรก็ตามในช่วงเวลาดังกล่าวเป็นช่วงที่แสงแดดมีความร้อนค่อนข้างมาก ซึ่งการทอดตัวของเงาอยู่บริเวณอาคารดังกล่าวนั้นจะช่วยลดความร้อนที่เกิดจากแสงแดดได้ในระดับหนึ่ง ดังนั้นคาดว่าผลกระทบด้านการบดบังแสงแดดที่จะเกิดขึ้นจึงอยู่ในระดับต่ำ</p> <p>- โครงการยังได้จัดให้มีพื้นที่สีเขียว 1,594.36 ตร.ม. หรือคิดเป็นร้อยละ 24.55 ของพื้นที่โครงการ โดยปลูกไม้ยืนต้นที่มีความสวยงามเพิ่มเติม ดังนั้นจึงเห็นได้ว่าโครงการออกแบบให้มีความกลมกลืนกับสภาพแวดล้อมที่อยู่ใกล้เคียง ร่วมกับการจัดพื้นที่สีเขียวเพื่อให้มองดูร่มรื่น และสร้างความสบายตาแก่ผู้พบเห็นทั่วไป</p>	<p>ผู้ชำนาญงานตรวจสอบแก้ไขปรับปรุงเสารับสัญญาณหรือเปลี่ยนระบบเสาให้สามารถรับสัญญาณได้ดีดั้งเดิมโดยทันที</p> <p>- ในกรณีเสารับสัญญาณภายนอกไม่สามารถปรับปรุงหรือเปลี่ยนระบบเสาให้ระบบรับสัญญาณใช้งานได้เจ้าของโครงการประสานกับเจ้าของบ้านเพื่อเปลี่ยนระบบสัญญาณโทรทัศน์เป็นระบบรับสัญญาณผ่านดาวเทียมโดยไม่คิดมูลค่า</p> <p>- กรณีมีการร้องเรียนเกี่ยวกับการบดบังแสงแดดและทิศทางลมจากอาคารข้างเคียง ในระยะเวลาตั้งแต่ช่วงก่อสร้างถึงเปิดดำเนินการ 1 ปีแรกทางโครงการจะดำเนินการ ดังนี้จัดทำแบบฟอร์มรับเรื่อง</p>	

มกราคม 2557 ลงชื่อ.....

Red Lotus Properties Limited (นายชูเกียรติ จุมทอง)
 บริษัท เรด โลกีส พร็อพเพอร์ตี้ จำกัด ผู้ดำเนินการแทน
 บริษัท เรด โลกีส พร็อพเพอร์ตี้ จำกัด



มกราคม 2557 ลงชื่อ.....
 (นางชลิดา ประดิษฐ์กุล)
 ผู้ชำนาญการสิ่งแวดล้อม
 บริษัท แอสติคอน คอร์ปอเรชั่น จำกัด

ตารางที่ 2 (ต่อ)

ระยะดำเนินการ (ต่อ)

องค์ประกอบทางสิ่งแวดล้อม และคุณค่าต่าง ๆ	ผลกระทบต่อสิ่งแวดล้อมที่สำคัญ	มาตรการป้องกันและแก้ไข ผลกระทบต่อสิ่งแวดล้อม	มาตรการติดตามตรวจสอบ ผลกระทบต่อสิ่งแวดล้อม
		<p>ร้องเรียน ประสานงานแก้ไขปัญหาที่ได้รับ ร้องเรียน พร้อมการแจ้งกลับ - จัดให้มีทีมงานรับผิดชอบ โดยทำหน้าที่ ตรวจสอบสถานที่ ตกกลางการชดเชย ผลกระทบด้านการบดบังแสงแดดและ ทิศทางลมภายในกำหนดเวลาที่ชัดเจน จน เป็นที่พอใจทั้ง 2 ฝ่าย กรณีการเจรจาไม่ สำเร็จให้เรียนเชิญเจ้าหน้าที่จากเทศบาล เมืองหัวหินเป็นคนกลางร่วมไกล่เกลี่ย</p>	

มกราคม 2557 ลงชื่อ..... 

Red Lotus Properties Limited (นายชูเกียรติ จูมทอง)

บริษัท เรด โลอตส์ พร็อพเพอร์ตี้ จำกัด ผู้มีอำนาจกระทำกรแทน

บริษัท เรด โลอตส์ พร็อพเพอร์ตี้ จำกัด



มกราคม 2557 ลงชื่อ..... 

(นางชลิดา ประดิษฐ์กุล)

ผู้อำนวยการสิ่งแวดล้อม

บริษัท แอสติคอน คอร์ปอเรชั่น จำกัด

ตารางที่ 3

มาตรการติดตามตรวจสอบผลกระทบสิ่งแวดล้อม ในระยะก่อสร้าง

โครงการ บ้านเพียงเพลิน อำเภอหัวหิน จังหวัดประจวบคีรีขันธ์ ของบริษัท เรด โลตัส พร็อพเพอร์ตี้ จำกัด

ระยะก่อสร้าง

ดัชนีคุณภาพสิ่งแวดล้อม	จุดตรวจวัด / จุดตรวจสอบ / กลุ่มเป้าหมาย	วิธีการตรวจวัด / วิธีการจัดการ	ความถี่ตรวจวัด	ผู้รับผิดชอบ
คุณภาพอากาศ - TSP (24 hr.) - PM-10 (24 hr.) - HC (24 hr.) - NO _x (24 hr.) - SO _x (24 hr.) - CO (24 hr.)	- พื้นที่ก่อสร้างโครงการ - วัดเขาลั่นทม	- Hi-Volumn, Gravimetric Method - Flame Ionization Detection Method - Chemiluminescence - Pararosaniline - Non Dispersive Infrared Method	TSP และ PM-10 ตรวจวัดทุกวันที่มีการ ทำฐานรากและรายงานผลทุกสัปดาห์ หลังจากนั้นตรวจวัดทุก 1 เดือน ส่วน NO ₂ SO ₂ CO และ HC ตรวจวัดทุก 1 เดือน	บริษัท เรด โลตัส พร็อพเพอร์ตี้ จำกัด
ระดับเสียง - Leq 24 hr - Lmax - Ldn	- พื้นที่ก่อสร้างโครงการ - วัดเขาลั่นทม	Integrated Sound Level Meter	ตรวจวัดทุกวันที่มีการทำฐานราก และ รายงานผลทุกสัปดาห์ หลังจากนั้น ในช่วงก่อสร้างตรวจวัดเดือนละ 1 ครั้ง	บริษัท เรด โลตัส พร็อพเพอร์ตี้ จำกัด

มกราคม 2557 ลงชื่อ 

Red Lotus Properties Limited (นายชูเกียรติ จุมทอง)

บริษัท เรด โลตัส พร็อพเพอร์ตี้ จำกัด ผู้มีอำนาจกระทำการแทน

บริษัท เรด โลตัส พร็อพเพอร์ตี้ จำกัด



มกราคม 2557 ลงชื่อ 

(นางชลิตา ประดิษฐ์กุล)

ผู้อำนวยการสิ่งแวดล้อม

บริษัท แอสติคอน คอร์ปอเรชั่น จำกัด

ตารางที่ 3 (ต่อ)

ระยะก่อสร้าง (ต่อ)

ดัชนีคุณภาพสิ่งแวดล้อม	จุดตรวจวัด / จุดตรวจสอบ / กลุ่มเป้าหมาย	วิธีการตรวจวัด / วิธีการจัดการ	ความถี่ตรวจวัด	ผู้รับผิดชอบ
ความสิ้นเสเทือน	- พื้นที่ก่อสร้าง - วัดเขาล้นทม	ตรวจวัดด้วยวิธีมาตรฐาน ตามประกาศ คณะกรรมการสิ่งแวดล้อมแห่งชาติ ฉบับที่ 37 (พ.ศ.2553) เรื่องกำหนดมาตรฐานความ สิ้นเสเทือนเพื่อป้องกันผลกระทบต่อ อาคาร	ตรวจวัดทุกวันที่มีการทำฐานราก และ รายงานผลทุกสัปดาห์ หลังจากนั้น ในช่วงก่อสร้างตรวจวัดเดือนละ 1 ครั้ง	บริษัท เรด โลกัส พร็อพเพอร์ตี้ จำกัด
การคมนาคมขนส่ง	- พื้นที่ก่อสร้าง - เส้นทางขนส่งวัสดุอุปกรณ์ และคนงาน ก่อสร้าง	มีการตรวจสอบ และบันทึกความเสียหาย ของถนนบริเวณเส้นทางขนส่งวัสดุอุปกรณ์ และคนงานก่อสร้าง	ตลอดระยะก่อสร้าง ในทุกวันที่มีการทำงานก่อสร้าง	บริษัท เรด โลกัส พร็อพเพอร์ตี้ จำกัด
คุณภาพน้ำทิ้ง	- บ่อพักน้ำสุดท้าย ก่อนระบายสู่ท่อ ระบายน้ำสาธารณะ	- ตาม Standard Methods for Examination of Water and Wastewater	ตลอดระยะเวลาช่วงก่อสร้าง เดือนละ 1 ครั้ง	บริษัท เรด โลกัส พร็อพเพอร์ตี้ จำกัด

มกราคม 2557 ลงชื่อ.....

Red Lotus Properties Limited

บริษัท เรด โลกัส พร็อพเพอร์ตี้ จำกัด

บริษัท เรด โลกัส พร็อพเพอร์ตี้ จำกัด

(นายชูเกียรติ จุมทอง)

ผู้อำนวยการกระทำการแทน



มกราคม 2557 ลงชื่อ.....

(นางชลิดา ประดิษฐ์กุล)

ผู้อำนวยการสิ่งแวดล้อม

บริษัท แอสติคอน คอร์ปอเรชั่น จำกัด

ตารางที่ 3 (ต่อ)

ระยะก่อสร้าง (ต่อ)

ดัชนีคุณภาพสิ่งแวดล้อม	จุดตรวจวัด / จุดตรวจสอบ / กลุ่มเป้าหมาย	วิธีการตรวจวัด / วิธีการจัดการ	ความถี่ตรวจวัด	ผู้รับผิดชอบ
คุณภาพน้ำทิ้ง (ต่อ) - ค่าสารที่ละลายได้ทั้งหมด (Total Dissolved Solid) - ค่าซัลไฟด์ (Sulfide) - ค่าไนโตรเจนในรูป TKN - ค่าน้ำมันและไขมัน (Fat, Oil and Grease) - ค่าแบคทีเรียกลุ่มฟีคัล โคลิ-ฟอร์ม (Fecal Coliform Bacteria)				
ระบบระบายน้ำ และป้องกันน้ำท่วม	- ร่องระบายน้ำชั่วคราว - บ่อดักตะกอนดิน	- ตรวจสอบสภาพร่องระบายน้ำชั่วคราว และบ่อดักตะกอนดินไม่ให้ดินเงิน	ตลอดระยะเวลาก่อสร้าง เดือนละ 1 ครั้ง	บริษัท เรด โลตัส พร็อพเพอร์ตี้ จำกัด

มกราคม 2557 ลงชื่อ.....

Red Lotus Properties Limited

บริษัท เรด โลตัส พร็อพเพอร์ตี้ จำกัด

(นายชูเกียรติ จุมทอง)

ผู้มีอำนาจกระทำการแทน

บริษัท เรด โลตัส พร็อพเพอร์ตี้ จำกัด



มกราคม 2557 ลงชื่อ.....

(นางชลิดา ประดิษฐ์กุล)

ผู้อำนวยการสิ่งแวดล้อม

บริษัท แอสตีคอน คอร์ปอเรชั่น จำกัด

ตารางที่ 3 (ต่อ)

ระยะก่อสร้าง (ต่อ)

ดัชนีคุณภาพสิ่งแวดล้อม	จุดตรวจวัด / จุดตรวจสอบ / กลุ่มเป้าหมาย	วิธีการตรวจวัด / วิธีการจัดการ	ความถี่ตรวจวัด	ผู้รับผิดชอบ
การกำจัดมูลฝอย	- พื้นที่ก่อสร้าง - บ้านพักคนงาน	- ตรวจสอบสภาพถังขยะให้มีสภาพดี ไม่รั่วซึม - ตรวจสอบไม่ให้มูลฝอยล้นออกนอกถังรองรับมูลฝอย	ตลอดระยะก่อสร้าง สัปดาห์ละ 1 ครั้ง	บริษัท เรด โลตัส พร็อพเพอร์ตี้ จำกัด
ระบบป้องกันอัคคีภัย	- พื้นที่ก่อสร้าง	- ตรวจสอบถังดับเพลิงให้อยู่ในสภาพดีพร้อมใช้งานได้เสมอ	ตลอดระยะก่อสร้าง 6 เดือน/ครั้ง	บริษัท เรด โลตัส พร็อพเพอร์ตี้ จำกัด
สภาพเศรษฐกิจ-สังคม	- ตามที่กำหนดในแต่ละมาตรการ	- มีเจ้าหน้าที่ตรวจสอบปัญหา ความเสียหาย และดำเนินการแก้ไข ปัญหา กรณีการดำเนินการก่อสร้าง โครงการ ได้สร้างความเดือดร้อนแก่ ประชาชนที่อยู่ในบริเวณใกล้เคียง - ตรวจสอบผู้รับเหมาก่อสร้างให้ปฏิบัติ ตามมาตรการฯ ของโครงการอย่าง เคร่งครัด และจัดทำรายงานผลปฏิบัติ ตามมาตรการฯ เสนอต่อสำนักงาน นโยบายและแผนทรัพยากรธรรมชาติและ สิ่งแวดล้อม และสำนักงานเทศบาล เมืองหัวหิน	ตามที่กำหนดในมาตรการฯ ตลอด ระยะเวลาก่อสร้าง และรวบรวมผล ตรวจสอบส่งหน่วยงานดังกล่าวปีละ 2 ครั้ง	บริษัท เรด โลตัส พร็อพเพอร์ตี้ จำกัด

มกราคม 2557 ลงชื่อ.....

dnv

Red Lotus Properties Limited

(นายชูเกียรติ จุมทอง)

บริษัท เรด โลตัส พร็อพเพอร์ตี้ จำกัด

ผู้มีอำนาจกระทำการแทน
บริษัท เรด โลตัส พร็อพเพอร์ตี้ จำกัด



มกราคม 2557 ลงชื่อ.....

Wong S.

(นางชลิตา ประดิษฐ์กุล)

ผู้อำนวยการสิ่งแวดล้อม

บริษัท แอสติคอน คอร์ปอเรชั่น จำกัด

ตารางที่ 3 (ต่อ)

ระยะก่อสร้าง (ต่อ)

ดัชนีคุณภาพสิ่งแวดล้อม	จุดตรวจวัด / จุดตรวจสอบ / กลุ่มเป้าหมาย	วิธีการตรวจวัด / วิธีการจัดการ	ความถี่ตรวจวัด	ผู้รับผิดชอบ
สุขภาพอนามัย อาชีวอนามัย และความปลอดภัย	คณงานก่อสร้างของโครงการ	จัดให้มีการบันทึกสถิติการเกิดอุบัติเหตุและการบาดเจ็บ การเจ็บป่วยจากการปฏิบัติงาน	ตลอดระยะก่อสร้าง ในทุกวันที่มีการทำงานก่อสร้าง	บริษัท เรด โลกัส พร็อพเพอร์ตี้ จำกัด

จุดตรวจวัดคุณภาพสิ่งแวดล้อม บริเวณพื้นที่โครงการและพื้นที่ใกล้เคียงโครงการ ในช่วงก่อสร้าง ดังรูปที่ 44

มกราคม 2557 ลงชื่อ.....

(Handwritten signature)

(นายชูเกียรติ จุมทอง)

Red Lotus Properties Limited
บริษัท เรด โลกัส พร็อพเพอร์ตี้ จำกัด
ผู้อำนวยการแทน
บริษัท เรด โลกัส พร็อพเพอร์ตี้ จำกัด



มกราคม 2557 ลงชื่อ.....

(Handwritten signature)

(นางชลิตา ประดิษฐ์กุล)

ผู้อำนวยการสิ่งแวดล้อม
บริษัท แอสติคอน คอร์ปอเรชั่น จำกัด

ตารางที่ 4

มาตรการติดตามตรวจสอบผลกระทบสิ่งแวดล้อม ในระยะดำเนินการ

โครงการ บ้านเพียงเพลิน อำเภอหัวหิน จังหวัดประจวบคีรีขันธ์ ของบริษัท เรด โลอตัส พร็อพเพอร์ตี้ จำกัด

ระยะดำเนินการ

ดัชนีคุณภาพสิ่งแวดล้อม	จุดตรวจวัด / จุดตรวจสอบ / กลุ่มเป้าหมาย	วิธีการตรวจวัด / วิธีการจัดการ	ความถี่ตรวจวัด	ผู้รับผิดชอบ
<p>การบำบัดน้ำเสีย</p> <p>คุณภาพน้ำของ โครงการ</p> <ul style="list-style-type: none"> - pH - BOD - Suspended Solids (SS) - Nitrogen ในรูป TKN - Fat, Oil and Grease - Fecal Coliform Bacteria 	<p>เก็บตัวอย่างน้ำเพื่อตรวจวัดคุณภาพน้ำเสียก่อนเข้าระบบบำบัดน้ำเสีย และหลังผ่านการบำบัดแล้ว โดยมีจุดเก็บตัวอย่างบริเวณระบบบำบัดน้ำเสีย จำนวน 10 จุด ดังนี้</p> <ul style="list-style-type: none"> - จุดเก็บตัวอย่างคุณภาพน้ำเสียก่อนเข้าระบบบำบัดทั้ง 5 ถัง - จุดเก็บตัวอย่างคุณภาพน้ำทิ้งหลังผ่านระบบบำบัดทั้ง 5 ถัง 	<ul style="list-style-type: none"> - ตาม Standard Methods for Examination of Water and Wastewater - เก็บและวิเคราะห์ตัวอย่างด้วยวิธีมาตรฐานตามประกาศกระทรวงทรัพยากรธรรมชาติและสิ่งแวดล้อม เรื่อง กำหนดมาตรฐานควบคุมการระบายน้ำทิ้งจากอาคารบางประเภทและบางขนาดของ พ.ศ.2548 - เก็บสถิติและข้อมูลการทำงานของระบบบำบัดน้ำเสียตามกฎกระทรวงกำหนดหลักเกณฑ์ วิธีการ และแบบการเก็บสถิติและข้อมูลการจัดการบันทึกรายละเอียดและรายงาน 	เดือนละ 1 ครั้ง	<p>นิติบุคคลอาคารชุด หรือ</p> <p>บริษัท เรด โลอตัส พร็อพเพอร์ตี้ จำกัด ในช่วงที่ยังไม่ได้ก่อตั้งนิติบุคคลอาคารชุด</p>

มกราคม 2557 ลงชื่อ.....



(นายชูเกียรติ จอมทอง)

Red Lotus Properties Limited

ผู้มีอำนาจกระทำการแทน

บริษัท เรด โลอตัส พร็อพเพอร์ตี้ จำกัด

บริษัท เรด โลอตัส พร็อพเพอร์ตี้ จำกัด



มกราคม 2557 ลงชื่อ.....

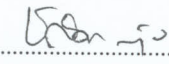

(นางชลิตา ประดิษฐ์กุล)

ผู้อำนวยการสิ่งแวดล้อม

บริษัท แอสติคอน คอร์ปอเรชั่น จำกัด

ตารางที่ 4 (ต่อ)

ระยะดำเนินการ (ต่อ)

ดัชนีคุณภาพสิ่งแวดล้อม	จุดตรวจวัด / จุดตรวจสอบ / กลุ่มเป้าหมาย	วิธีการตรวจวัด / วิธีการจัดการ	ความถี่ตรวจวัด	ผู้รับผิดชอบ
การกำจัดมูลฝอย	<ul style="list-style-type: none"> ห้องพักขยะประจำชั้น ห้องพักรวมมูลฝอยภายในโครงการ 	<ul style="list-style-type: none"> ตรวจสอบห้องพักรวมมูลฝอยให้อยู่ในสภาพที่ถูกต้องลักษณะ และไม่มีขยะตกค้าง 	สัปดาห์ละ 1 ครั้ง	นิติบุคคลอาคารชุด หรือ บริษัท เรด โลกัส พร็อพเพอร์ตี้ จำกัด ในช่วงที่ยังไม่ได้ก่อตั้ง นิติบุคคลอาคารชุด
การใช้ไฟฟ้า และอนุรักษ์พลังงาน	<ul style="list-style-type: none"> จุดติดตั้งอุปกรณ์ไฟฟ้า และระบบจ่ายไฟฟ้าของโครงการ ลานหม้อแปลงไฟฟ้า 	<ul style="list-style-type: none"> ตรวจสอบอุปกรณ์ไฟฟ้า และระบบจ่ายไฟฟ้าให้อยู่ในสภาพดีพร้อมใช้งานอยู่เสมอ ตรวจสอบสภาพรั่วโดยรอบลานหม้อแปลงให้อยู่ในสภาพดีเพื่อป้องกันไม่ให้ผู้ที่ไม่ได้รอบนุญาตเข้าไปใกล้หม้อแปลงไฟฟ้าในระยะสัมผัสได้ ตรวจสอบสภาพป้ายเตือนให้อยู่ในสภาพดี ตัวอักษรชัดเจน ไม่ลบเลือน 	เดือนละ 1 ครั้ง หรือตามข้อกำหนดของแต่ละระบบ หรืออุปกรณ์นั้น	นิติบุคคลอาคารชุด หรือ บริษัท เรด โลกัส พร็อพเพอร์ตี้ จำกัด ในช่วงที่ยังไม่ได้ก่อตั้ง นิติบุคคลอาคารชุด

มกราคม 2557 ลงชื่อ.....

R

(นายชูเกียรติ จอมทอง)

Red Lotus Properties Limited ผู้มีอำนาจกระทำการแทน
บริษัท เรด โลกัส พร็อพเพอร์ตี้ จำกัด



มกราคม 2557 ลงชื่อ.....

(นางชลิตา ประดิษฐ์กุล)

ผู้อำนวยการสิ่งแวดล้อม
บริษัท แอสติคอน คอร์ปอเรชั่น จำกัด

ตารางที่ 4 (ต่อ)

ระยะดำเนินการ (ต่อ)

ดัชนีคุณภาพสิ่งแวดล้อม	จุดตรวจวัด / จุดตรวจสอบ / กลุ่มเป้าหมาย	วิธีการตรวจวัด / วิธีการจัดการ	ความถี่ตรวจวัด	ผู้รับผิดชอบ
การป้องกัน และระงับอุบัติเหตุ	ภายในอาคารของโครงการ	- ตรวจสอบระบบ ป้องกันอัคคีภัยให้พร้อมใช้งานอยู่เสมอ	ทุก 6 เดือน/ครั้ง หรือตามข้อกำหนดของแต่ละระบบหรืออุปกรณ์นั้น	นิติบุคคลอาคารชุด หรือ บริษัท เรด โลกัส พร็อพเพอร์ตี้ จำกัด ในช่วงที่ยังไม่ได้ก่อตั้ง นิติบุคคล อาคารชุด
การจัดการสระว่ายน้ำ - ค่าความเป็นกรด-ด่าง - คลอรีนอิสระ - คลอรีนที่รวมกับสารอื่น - ค่าความเป็นด่าง - ความกระด้าง - กรดไซยาไนริก - Chloride	- สระว่ายน้ำ - เก็บตัวอย่าง 2 จุด จากส่วนลึกและส่วนต้นของสระว่ายน้ำ	- ค่าความเป็นกรด-ด่างตรวจสอบด้วย pH Test Kit คลอรีนอิสระตรวจสอบด้วย Chlorine Test Kit - Total Coliform Bacteria Fecal Coliform Bacteria Escherichia coli Staphylococcus aureus Pseudomonas aeruginosa คลอรีนที่รวมกับสารอื่น ค่าความเป็นด่าง	- ค่าความเป็นกรด-ด่าง และคลอรีนอิสระ ทุกวัน วันละ 2 ครั้ง - Total Coliform Bacteria และ Fecal Coliform Bacteria ทุก 1 เดือน/ครั้ง - <u>คลอรีนที่รวมกับสารอื่น</u> ค่าความเป็นด่าง ความกระด้าง กรดไซยาไนริก Chloride Ammonia และ Nitrate	นิติบุคคลอาคารชุด หรือ บริษัท เรด โลกัส พร็อพเพอร์ตี้ จำกัด ในช่วงที่ยังไม่ได้ก่อตั้ง นิติบุคคล อาคารชุด

มกราคม 2557 ลงชื่อ.....

(นายชูเกียรติ จูมทอง)

Red Lotus Properties Limited ผู้มีอำนาจกระทำการแทน
บริษัท เรด โลกัส พร็อพเพอร์ตี้ จำกัด
บริษัท เรด โลกัส พร็อพเพอร์ตี้ จำกัด



มกราคม 2557 ลงชื่อ.....

(นางชลิตา ประดิษฐ์กุล)

ผู้อำนวยการสิ่งแวดล้อม
บริษัท แอสตีคอน คอร์ปอเรชั่น จำกัด

ตารางที่ 4 (ต่อ)

ระยะดำเนินการ (ต่อ)

ดัชนีคุณภาพสิ่งแวดล้อม	จุดตรวจวัด / จุดตรวจสอบ / กลุ่มเป้าหมาย	วิธีการตรวจวัด / วิธีการจัดการ	ความถี่ตรวจวัด	ผู้รับผิดชอบ
การจัดการสวะน้ำ (ต่อ) - Ammonia - Nitrate - Total Coliform Bacteria - Fecal Coliform Bacteria		ความกระด้าง Chloride Ammonia และ Nitrate ตาม Standard Methods for Examination of Water and Wastewater	Chloride Ammonia และ Nitrate ทุก 1 ปี/ครั้ง	
พื้นที่สีเขียว	- บริเวณพื้นที่สีเขียวภายในโครงการ	ติดตามตรวจสอบพื้นที่สีเขียวภายในโครงการอยู่เสมอ หากต้นไม้และหญ้าตายให้ปลูกใหม่ และตัดแต่งกิ่งต้นไม้ไม่ให้ยื่นออกนอกบริเวณโครงการ	ทุกวัน	นิติบุคคลอาคารชุด หรือ บริษัท เรด โกลด์ พร็อพเพอร์ตี้ จำกัด ในช่วงที่ยังไม่ได้ก่อตั้งนิติบุคคลอาคารชุด
สุขภาพอนามัย อาชีวอนามัย และความปลอดภัย	- ผู้พักอาศัยภายในโครงการ	จัดให้มีการบันทึกสถิติการเกิดอุบัติเหตุและการบาดเจ็บ การเจ็บป่วยของผู้พักอาศัยภายในโครงการ	ทุกวันตลอดระยะดำเนินการ	นิติบุคคลอาคารชุด หรือ บริษัท เรด โกลด์ พร็อพเพอร์ตี้ จำกัด ในช่วงที่ยังไม่ได้ก่อตั้งนิติบุคคลอาคารชุด

จุดเก็บตัวอย่างน้ำทิ้งที่ผ่านการบำบัด ก่อนระบายออกจากโครงการ ในช่วงเปิดดำเนินการ ดังรูปที่ 45

มกราคม 2557 ลงชื่อ.....

R

(นายชูเกียรติ จุมทอง)

Red Lotus Properties Limited เป็นอำนาจกระทำการแทน

บริษัท เรด โกลด์ พร็อพเพอร์ตี้ จำกัด บริษัท เรด โกลด์ พร็อพเพอร์ตี้ จำกัด



มกราคม 2557 ลงชื่อ.....

(นางชลิตา ประดิษฐ์กุล)

ผู้อำนวยการสิ่งแวดล้อม

บริษัท แอสติคอน คอร์ปอเรชั่น จำกัด



ทิศเหนือ ติดกับถนนสาทรณะเขตทางประมาณ 11 เมตร ติดไปเป็น บ้านพักอาศัย ร้านอาหาร และอาคารชุด The Seacaze



ทิศตะวันตก ติดกับถนนสาทรณะเขตทาง ประมาณ 11-15 เมตร ติดไปเป็น อาคารพักอาศัยของพนักงาน โรงแรมอนันดา รีสอร์ท ร้านอาหาร ห้างสรรพสินค้า ตลาดประชานิยมชุมชนหัวค้อน ศูนย์การเรียนรู้นอกโรงเรียน ตำบลหนองงอก และบ้านพักอาศัย



ทิศตะวันออก ติดกับถนนสาทรณะเขตทาง ประมาณ 10 เมตร ติดไปเป็นสำนักงานขายอาคารชุด The Seacaze สำนักงานชั่วคราว บริษัท วิศวกรท์ จำกัด และที่กรรวางเปล่า

ทิศใต้ ติดกับถนนสาทรณะเขตทางประมาณ 11-15 เมตร ติดไปเป็น ร้านอาหาร และบ้านพักอาศัย



รูปที่ 2 : สภาพปัจจุบันในพื้นที่โครงการ

มกราคม 2557 ลงชื่อ.....

Red Lotus Properties Limited
 บริษัท เรด โลดส์ พร็อพเพอร์ตี้ จำกัด
 (นายชูเกียรติ จูมทอง)
 ผู้อำนวยการแทน
 บริษัท เรด โลดส์ พร็อพเพอร์ตี้ จำกัด



มกราคม 2557 ลงชื่อ.....
 (นางชลิตา ประดิษฐ์กุล)
 ผู้อำนวยการสิ่งแวดล้อม
 บริษัท แอสตีคอน คอร์ปอเรชั่น จำกัด

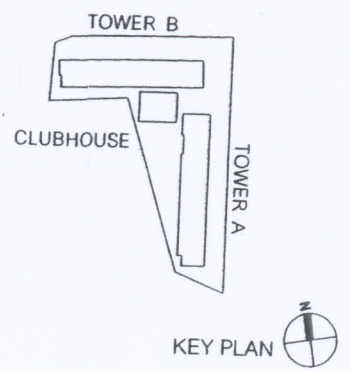
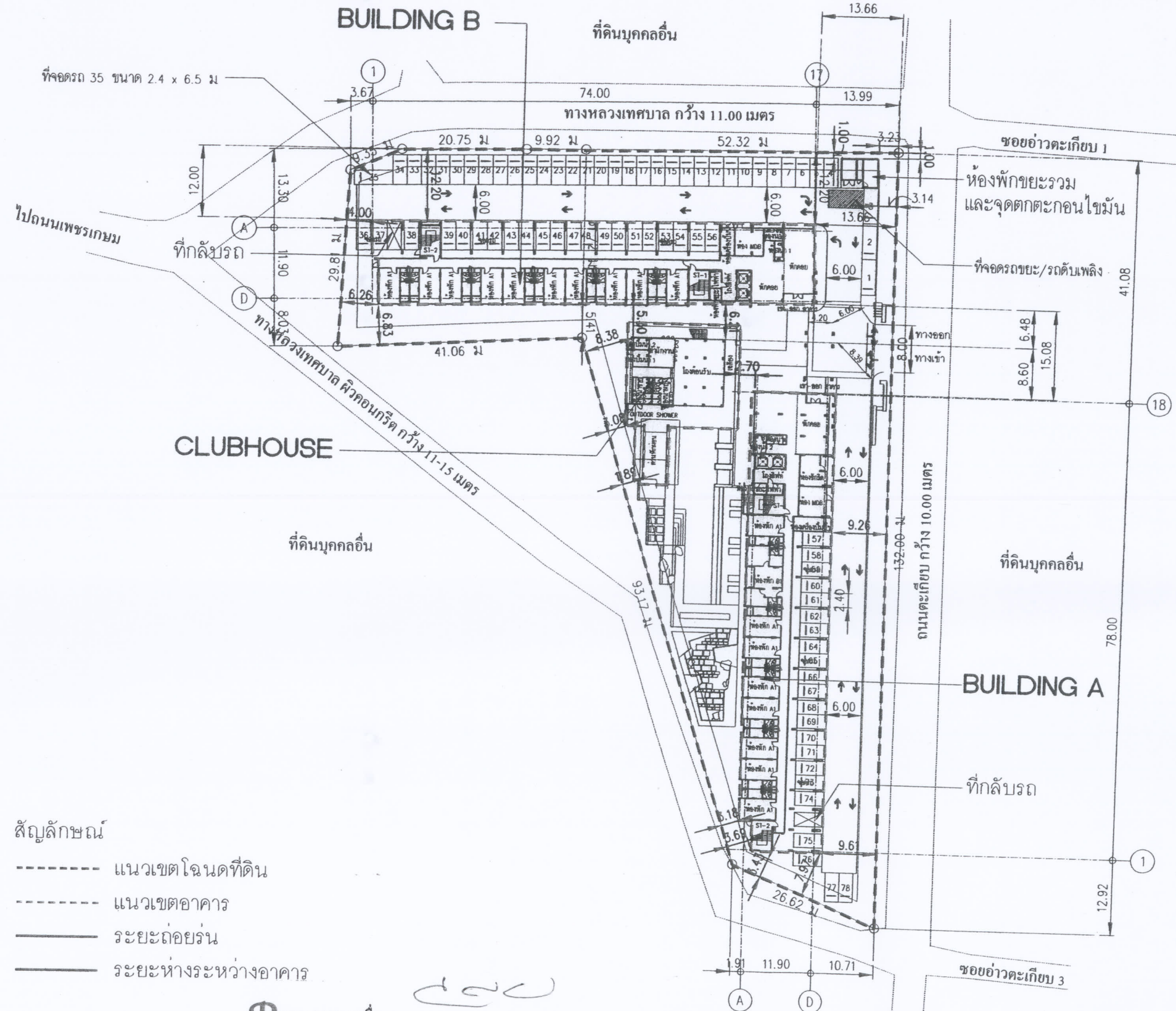

- สัญลักษณ์
- แนวเขตโฉนดที่ดิน
 - แนวเขตอาคาร
 - ระยะถอยร่น
 - ระยะห่างระหว่างอาคาร



มกราคม 2557 ลงชื่อ.....

Red Lotus Properties Limited (นายเชษฐาธิกรณ์ จอมทอง)
 บริษัท เรด โลกีส พร็อพเพอร์ตี้ จำกัด ผู้มีอำนาจกระทำการแทน
 บริษัท เรด โลกีส พร็อพเพอร์ตี้ จำกัด

รูปที่ 3 : ผังบริเวณโครงการ

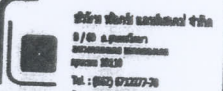

มกราคม 2557 ลงชื่อ.....
 (นางชลิตา ประคิมฐกุล)
 ผู้อำนวยการสิ่งแวดล้อม
 บริษัท แอสติคอน คอร์ปอเรชั่น จำกัด

PROJECT อาคารชุดพักอาศัย 8 ชั้น บ้านเพียงเพลิน	
 Design Studio co.,Ltd. บริษัท ดีไซน์ สตูดิโอ จำกัด 52/40 หมู่ 13 ถนนพหลโยธิน แขวงจตุจักร เขตจตุจักร กรุงเทพฯ 10250 โทร 02-7361130-3 Fax 02-7361143 www.designstudio.co.th E-mail: info@designstudio.co.th T-mail: info@designstudio.co.th	
 VISAVAPAT CO.,LTD. 208/10-11 Lad-poo Rd. soi 111/1 Khongkhon Bangkok Bangkok 10640 โทร : 02-2222-3333 โทร : 02-2222-3333 โทร : 02-2222-3333 โทร : 02-2222-3333 โทร : 02-2222-3333	
 GEO Design & Engineering Consultant 163 Soi Chokchaiwanmit (Rachada 19) Rachadaphisek rd, Dinsoeng Bangkok 10400 Tel : (662) 690-7464 Fax : (662) 690-7465 Email Address: service@geodesign.co.th	
LANDSCAPE ARCHITECTS  บริษัท ภูมิสถาปัตย์ จำกัด 8/10 ถนนพหลโยธิน แขวงจตุจักร เขตจตุจักร กรุงเทพฯ 10250 โทร : 02-2222-3333 โทร : 02-2222-3333	
ARCHITECTS : <i>Signature</i> สถาปนิก : สถาปนิก 1455 ภูมิสถาปนิก : ภูมิสถาปนิก 4303 วิศวกร : วิศวกร 4638 สถาปนิก : สถาปนิก 7656	
LANDSCAPE ARCHITECT : ภูมิสถาปนิก : ภูมิสถาปนิก 32 วิศวกร : วิศวกร 124 สถาปนิก : สถาปนิก	
STRUCTURAL ENG. วิศวกร : วิศวกร 20766 สถาปนิก : สถาปนิก 6666 วิศวกร : วิศวกร 31450 วิศวกร : วิศวกร 31731 วิศวกร : วิศวกร 42146	
ELECTRICALS ENG. วิศวกร : วิศวกร 3473 วิศวกร : วิศวกร 4642 วิศวกร : วิศวกร 35063 วิศวกร : วิศวกร 26906	
MECHANICAL ENG. วิศวกร : วิศวกร 2544 วิศวกร : วิศวกร 28056	
SANITARY ENG. วิศวกร : วิศวกร 304 วิศวกร : วิศวกร 644 วิศวกร : วิศวกร 27582	
PROJECT NAME : บ้านเพียงเพลิน	
LOCATION : ที่ดิน, กระจ่างเจริญ	
OWNER : บริษัท เรด โลกีส พร็อพเพอร์ตี้ จำกัด	
DRAWING TITLE : ผังบริเวณชั้น 1	
REVISIONS :	DATE :
PROJECT NAME :	
APPROVED BY :	
ARCHITECT :	
P.O. DEPARTMENT :	
NAME :	
STRUCTURE :	
SDP :	
DRAWING BY :	
DATE :	
SCALE :	DRAWING NO. :
1 : 750	A0-05
<input checked="" type="checkbox"/> แบบสถาปัตย์ งบประมาณ <input checked="" type="checkbox"/> แบบสถาปัตย์ วิศวกรรม <input checked="" type="checkbox"/> แบบสถาปัตย์ ก่อสร้าง	



PROJECT
อาคารชุดพักอาศัย 8 ชั้น
บ้านเพียงเพลิน

DESIGN STUDIO
Design Studio co.,Ltd.
บริษัท ดีไซน์ สตูดิโอ จำกัด
52/45 หมู่ 13 แขวงสวนหลวง
เขตสวนหลวง กรุงเทพฯ 10250
Tel: 02-7381138-7 Fax: 02-7381143
www.bhdtdesign.com
E-mail: bhdtdesign@bhdtdesign.com

VISAVAPAT CO.,LTD.
308/10-11 Land-prao Rd.,soi 111/1
Klongtin Bangkok Bangkok 10260
Tel: 02-274-022 (Line 1 Line)
Tel: 02-274-043 (Line 1 Line)
Fax: 02-274-044 (Line 1 Line)
www.visavapat.com

GEO
Design & Engineering Consultant
163 Soi.Chokchaiwanasiri (Ratchada 19)
Kachadaphanok rd, Dinsoeng Bangkok 10400
Tel: (662) 690-7464 Fax: (662) 690-7465
Email Address: aervice@geodesign.co.th

LANDSCAPE ARCHITECTS
บริษัท ฟิล์ม สยามแลนด์ จำกัด
8/80 อ.สวนหลวง
แขวงสวนหลวง กรุงเทพฯ 10250
Tel: (662) 672277-78
Fax: (662) 672280

ARCHITECTS :
ชัชวาลย์ อธิวัฒน์ สก. 1455
วิวัฒน์ อธิวัฒน์ สก. 4303
ธีรเกียรติ์ อธิวัฒน์ สก. 4636
กิตติชัย อธิวัฒน์ สก. 7658

LANDSCAPE ARCHITECT :
วิเศษ วัฒน สก. 32
ไพฑูริย์ วัฒนสุนทร สก. 124
นภาพร แสนศิริ

STRUCTURAL ENG.
นายวิชาญ สวัสดิ์สุนทร สก. 766
นายชิป จันทพงษ์ สก. 6661
สมยศ อธิวัฒน์สุนทร สก. 31450
วิฑูรย์ อธิวัฒน์ สก. 31731
ธีรศักดิ์ วัฒนสุนทร สก. 42146

ELECTRICALS ENG.
ชัยวัฒน์ แซ่ซ่งฮง สก. 3473
ไพฑูริย์ วัฒนสุนทร สก. 4642
ธีรวัฒน์ ประสงค์ สก. 35083
ธีระ วัฒนสุนทร สก. 26809

MECHANICAL ENG.
ชัชวาลย์ อธิวัฒน์สุนทร สก. 2544
ชานนดี สิงห์ สก. 28056

SANITARY ENG.
ธีรวัฒน์ วัฒนสุนทร สก. 304
ธีรวัฒน์ วัฒนสุนทร สก. 644
ธีรศักดิ์ วัฒนสุนทร สก. 27582

PROJECT NAME :
บ้านเพียงเพลิน

LOCATION :
จังหวัด , ประจวบคีรีขันธ์

OWNER :
บริษัท เสด็จ โปรดเพอร์ตี จำกัด

DRAWING TITLE :
อาคาร A
รูปด้าน A

REVISIONS : DATE :

PROJECT NAME :
APPROVED BY :
ARCHITECT :
P.DEPARTMENT :
M.E. :
STRUCTURE :
S.D.P. :
DRAWING BY :
DATE :
SCALE : TOTAL DRAWING : DRAWING NO. :
1 : 250 A2-01

แปลงตัวรับ ประจวบคีรีขันธ์
 แปลงตัวรับ ชลบุรี
 แปลงตัวรับ กทม

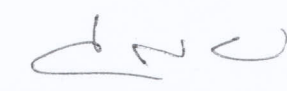
มกราคม 2557 ลงชื่อ.....

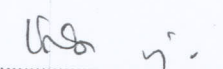
Red Lotus Properties Limited (นายชูเกียรติ จอมทอง)
บริษัท เสด็จ โปรดเพอร์ตี จำกัด ผู้มีอำนาจกระทำการแทน
บริษัท เสด็จ โปรดเพอร์ตี จำกัด

มกราคม 2557 ลงชื่อ.....

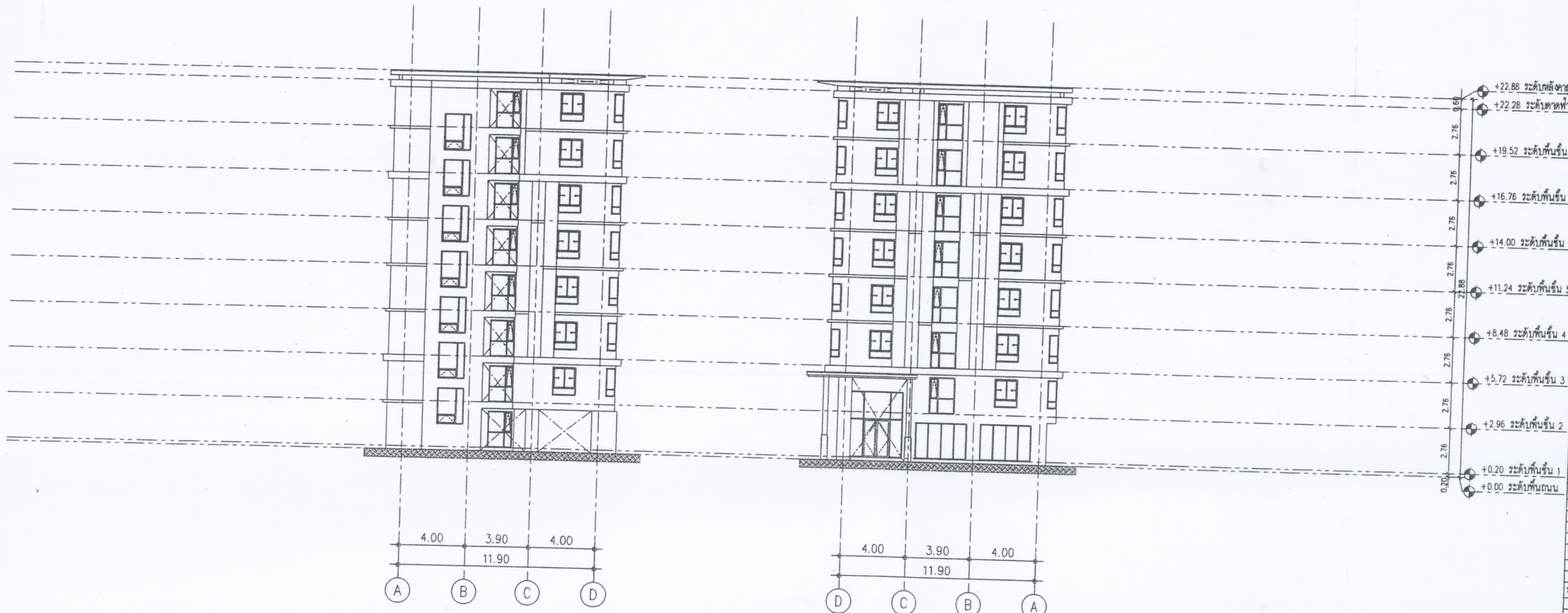
บริษัท แอสติคอน คอร์ปอเรชั่น จำกัด
ผู้ชำนาญการสิ่งแวดล้อม





รูปด้านทิศตะวันตกของอาคาร A
 มาตรฐาน 1 : 250

รูปด้านทิศตะวันออกของอาคาร A
 มาตรฐาน 1 : 250

รูปที่ 5 : รูปด้านของอาคาร A

มกราคม 2557 ลงชื่อ *[Signature]*
 (นายชูเกียรติ จอมทอง)
 Red Lotus Properties Limited ผู้มีอำนาจกระทำการแทน
 บริษัท เรด โกลด์ส พร็อพเพอร์ตี้ จำกัด
 บริษัท เรด โกลด์ส พร็อพเพอร์ตี้ จำกัด

มกราคม 2557 ลงชื่อ *[Signature]*
 (นางชติลา ประคิมชุกกุล)
 ผู้อำนวยการสิ่งแวดล้อม
 บริษัท เอสดีคอน คอร์ปอเรชั่น จำกัด

PROJECT
 อาคารชุดพักอาศัย 8 ชั้น
 บ้านเพียงเพลิน

DESIGN STUDIO
 Design Studio co.,Ltd
 บริษัท ดีไซน์ สตูดิโอ จำกัด
 22/40 หมู่ 13 ถนนพหลโยธิน
 แขวงจตุจักร เขตจตุจักร กรุงเทพฯ 10250
 Tel. 02-7301130-2 Fax 02-7301143
 www.designstudio.co.th
 E-mail: info@designstudio.co.th
 E-mail: info@studioyph.com

VISAVAPAT CO.,LTD.
 9081/10-11 Lad-prao Rd.,soi 111/1
 Klongthum Bangplang Bangkok 10240
 TEL: 08-2746-022 (Home & Line)
 TEL: 08-2746-022 (Office & Line)
 FAX: 08-2746-022 (Fax)
 www.visavapat.com

GEO
 Design & Engineering Consultant
 163 Soi Chokchaiyannimit (Rachada 19)
 Rachadabhisek rd, Dindeang Bangkok 10400
 Tel: (662) 690-7464 Fax: (662) 690-7465
 Email Address: service@geodesign.co.th

LANDSCAPE ARCHITECTS
 บริษัท ฟิล์ม สานศิลป์ จำกัด
 8/10 ซอยสุขุมวิท
 แขวงคลองเตย เขตคลองเตย
 กรุงเทพฯ 10110
 Tel: (662) 672277-78
 Fax: (662) 671-0200

ARCHITECTS :
 ชยสิทธิ์ อรรถกมล ๓๓๐ 1455
 นพิตติภูมิ อธิษฐาน ๓๓๐ 4303
 ศันตยาภรณ์ อธิษฐาน ๓๓๐ 4638
 ศศิธรชัย นิธิปัทม ๓๓๐ 7658

LANDSCAPE ARCHITECT :
 วิมลชนก อัครวัฒน์ ๓๓๐ ๓๕
 วิมลศิริ โทษประทุมสุรชัย ๓๓๐ 124
 นวพร แสนศิริ

STRUCTURAL ENG.
 นายวิชาญ สาทิสันทร ๓๓๐ 786
 นายธีรพัฒน์ อธิษฐาน ๓๓๐ 6661
 ศุภมาส อธิษฐาน ๓๓๐ 31450
 วิภาดา วิชาญ ๓๓๐ 31731
 อธิษฐาน วิชาญ ๓๓๐ 42146

ELECTRICALS ENG.
 ชัยวัฒน์ เมธีอรรถกมล ๓๓๐ 3473
 วิมลศิริ เมธีอรรถกมล ๓๓๐ 4842
 อธิษฐาน วิชาญ ๓๓๐ 35083
 อธิษฐาน วิชาญ ๓๓๐ 28906

MECHANICAL ENG.
 นายวิชาญ สาทิสันทร ๓๓๐ 786
 นายธีรพัฒน์ อธิษฐาน ๓๓๐ 6661

SANITARY ENG.
 อธิษฐาน วิชาญ ๓๓๐ 31450
 อธิษฐาน วิชาญ ๓๓๐ 31731

PROJECT NAME :
 บ้านเพียงเพลิน

LOCATION :
 หัวหิน , ประจวบคีรีขันธ์

OWNER :
 บริษัท เรด โกลด์ส พร็อพเพอร์ตี้ จำกัด

DRAWING TITLE :
 อาคาร A
 รูปด้าน A, B, รูปตัด 1

REVISIONS : **DATE :**

PROJECT NAME :
 APPROVED BY
 ARCHITECT
 P.D. DEPARTMENT
 NAME
 STRUCTURE
 SFP
 DRAWING BY
 DATE
 SCALE TOTAL DRAWING DRAWING NO.
 1 : 250 A2-02

แบบสำหรับ ปรึกษา
 แบบสำหรับ อนุญาต
 แบบสำหรับ ก่อสร้าง

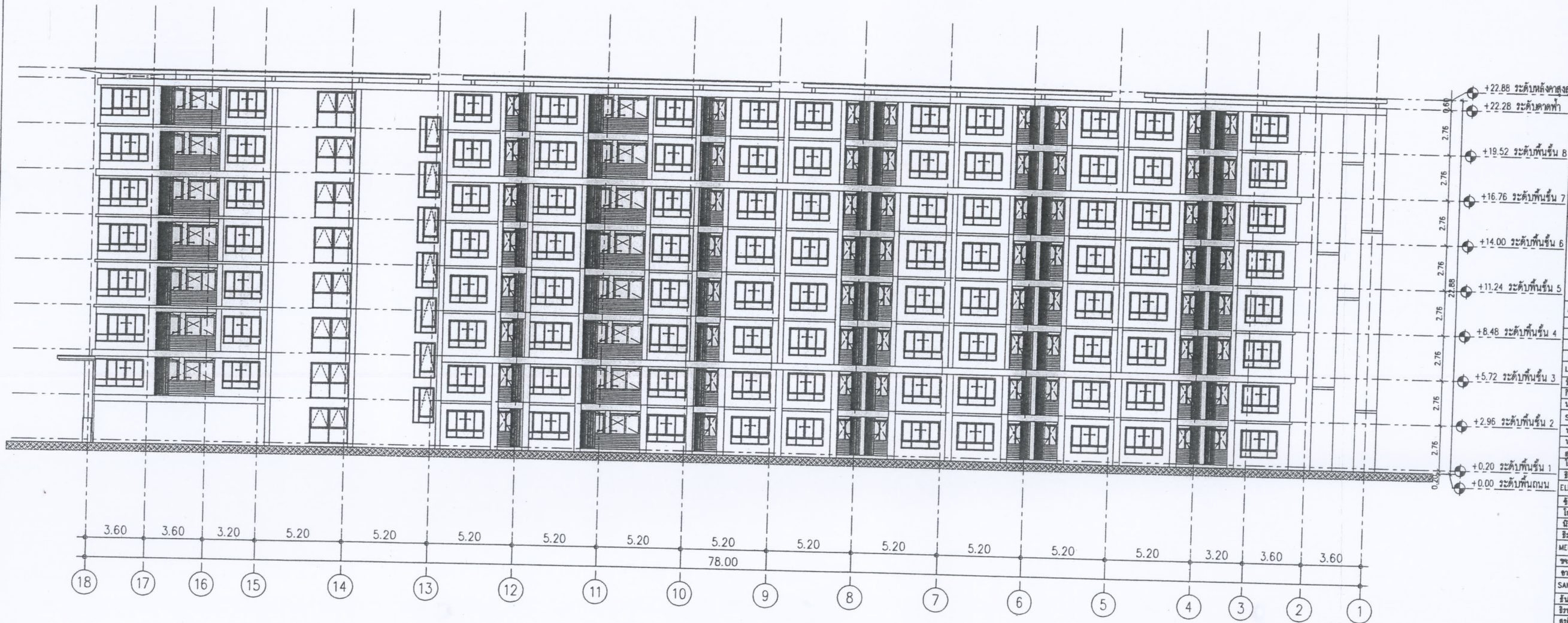

PROJECT
อาคารชุดพักอาศัย 8 ชั้น
บ้านเพียงเพทิน

DESIGN STUDIO
Design Studio co.,Ltd.
บริษัท ดีไซน์ สตูดิโอ จำกัด
52/40 หมู่ 13 แขวงคลองจั่น
เขตบางพลี กรุงเทพมหานคร 10250
Tel: 02-7381138-7 Fax: 02-7381143
www.bddesign.com.th
E-mail: bddesign@yaho.com

VISAVAPAT CO.,LTD.
308/10-11 Lad-grao Rd. soi 111/1
Klongtin Bangkok Bangkok 10240
Tel: 02-276-0222 Fax: 02-276-0133
www.visavapat.com

GEO
Design & Engineering Consultant
163 Soi Chokchaiwanmit (Rachada 19)
Rachadaphisek rd, Dindeang Bangkok 10400
Tel : (662) 690-7464 Fax : (662) 690-7465
Email Address : service@geodesign.co.th

LANDSCAPE ARCHITECTS
บริษัท ธีรภัทร สถาปัตย์ จำกัด
8/80 ถนนพหลโยธิน แขวงจตุจักร
เขตจตุจักร กรุงเทพฯ 10240
Tel : (662) 072277-78
Fax : (662) 073-0296

ARCHITECTS :
นาย ธีรภัทร ธีรภัทร สถาปัตย์ 1455
นาย ธีรภัทร ธีรภัทร สถาปัตย์ 4303
นาย ธีรภัทร ธีรภัทร สถาปัตย์ 4636
นาย ธีรภัทร ธีรภัทร สถาปัตย์ 7658

LANDSCAPE ARCHITECT :
นาย ธีรภัทร ธีรภัทร สถาปัตย์ 1455
นาย ธีรภัทร ธีรภัทร สถาปัตย์ 124

STRUCTURAL ENG.
นาย ธีรภัทร ธีรภัทร สถาปัตย์ 766
นาย ธีรภัทร ธีรภัทร สถาปัตย์ 6661
นาย ธีรภัทร ธีรภัทร สถาปัตย์ 31450
นาย ธีรภัทร ธีรภัทร สถาปัตย์ 31731
นาย ธีรภัทร ธีรภัทร สถาปัตย์ 42146

ELECTRICALS ENG.
นาย ธีรภัทร ธีรภัทร สถาปัตย์ 3473
นาย ธีรภัทร ธีรภัทร สถาปัตย์ 4642
นาย ธีรภัทร ธีรภัทร สถาปัตย์ 35083
นาย ธีรภัทร ธีรภัทร สถาปัตย์ 26809

MECHANICAL ENG.
นาย ธีรภัทร ธีรภัทร สถาปัตย์ 2544
นาย ธีรภัทร ธีรภัทร สถาปัตย์ 28056

SANITARY ENG.
นาย ธีรภัทร ธีรภัทร สถาปัตย์ 304
นาย ธีรภัทร ธีรภัทร สถาปัตย์ 644
นาย ธีรภัทร ธีรภัทร สถาปัตย์ 27582

PROJECT NAME :
บ้านเพียงเพทิน

LOCATION :
จตุจักร , แขวงจตุจักร

OWNER :
บริษัท แอสตีดคอน คอร์ปอเรชั่น จำกัด

DRAWING TITLE :
อาคารชุด A
รูปด้าน C

REVISIONS : **DATE :**

PROJECT NAME :
บ้านเพียงเพทิน

APPROVED BY

ARCHITECT
P.D. DEPARTMENT
M.A.T.
STRUCTURE
S.D.P.U.

DRAWING BY

DATE

SCALE **TOTAL DRAWING** **DRAWING NO.**
1 : 250 A2-03

แบบสำรวจ
 แบบสำรวจ ชอห์นูป
 แบบสำรวจ ทัศนวิสัย

รูปด้าน C
มาตราส่วน 1 : 250

มกราคม 2557 ลงชื่อ.....
R
Red Lotus Properties Limited
บริษัท แอสตีด คอนคอร์ปอเรชั่น จำกัด

มกราคม 2557 ลงชื่อ.....
ASACORP
บริษัท แอสตีดคอน คอร์ปอเรชั่น จำกัด

รูปที่ 6 : รูปด้านทิศเหนือของอาคาร A

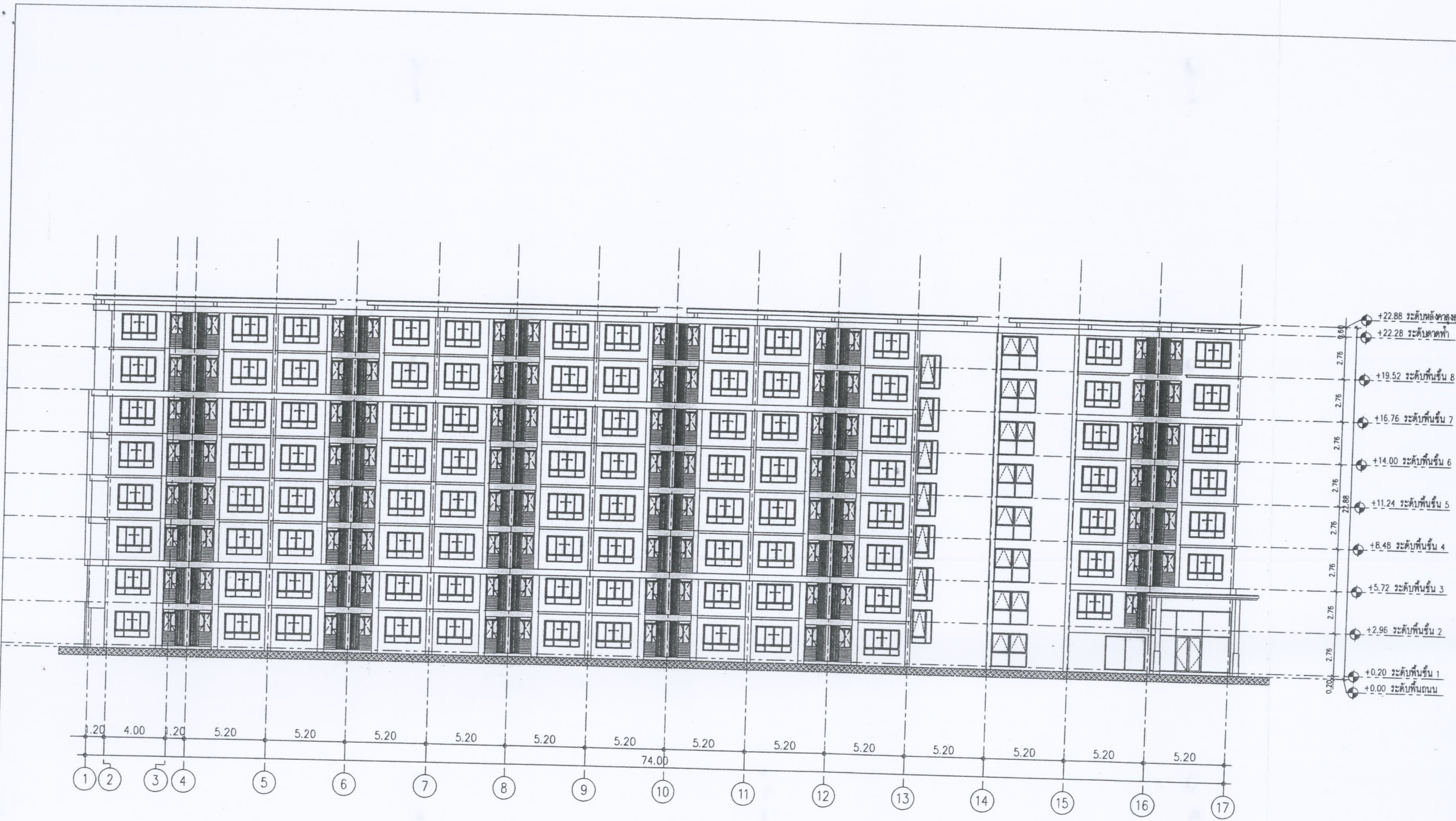

PROJECT
อาคารชุดพักอาศัย 8 ชั้น
บ้านเพียงเพลิน

DESIGN STUDIO
Design Studio co.,Ltd.
เลขที่ 10/11 ถนนประชาชื่น 4/1
แขวงบางพลีใหญ่ เขตจตุจักร กรุงเทพฯ 10250
Tel: 02-7361130-2 Fax: 02-7361143
www.designstudio.co.th
E-mail: info@designstudio.co.th
E-mail: info@designstudio.co.th

VISAVAPAT CO.,LTD.
3081/10-11 Lad-pao Rd.,soi 111/1
Klongtin Bangkok Bangkok 10240
Tel: 02-7361130-2 Fax: 02-7361143
www.visavapat.com

Geo
Design & Engineering Consultant
163 Soi Chokchaisri (Rachabudi 19)
Rachaburi rd, Dinching Bangkok 10400
Tel: (662) 690-7464 Fax: (662) 690-7465
Email Address: service@geodesign.co.th

LANDSCAPE ARCHITECTS
บริษัท ภูมิสถาปัตย์ จำกัด
8/80 ถนนสุขุมวิท
แขวงคลองเตย เขตคลองเตย กรุงเทพฯ 10110
Tel: (662) 672277-78
Fax: (662) 672280

ARCHITECTS:
บริษัท สถาปัตย์
บริษัท ภูมิสถาปัตย์
บริษัท วิศวกรรม
บริษัท วิศวกรรม
บริษัท วิศวกรรม
บริษัท วิศวกรรม

STRUCTURAL ENG.
นายวิชาญ สอนทอง ฐก.1455
นายวิชาญ สอนทอง ฐก.4302
นายวิชาญ สอนทอง ฐก.4638
นายวิชาญ สอนทอง ฐก.7858

ELECTRICALS ENG.
นายวิชาญ สอนทอง ฐก.3473
นายวิชาญ สอนทอง ฐก.4642
นายวิชาญ สอนทอง ฐก.35083
นายวิชาญ สอนทอง ฐก.26908

MECHANICAL ENG.
นายวิชาญ สอนทอง ฐก.2544
นายวิชาญ สอนทอง ฐก.28058

SANITARY ENG.
นายวิชาญ สอนทอง ฐก.304
นายวิชาญ สอนทอง ฐก.644
นายวิชาญ สอนทอง ฐก.27582

PROJECT NAME :
บ้านเพียงเพลิน

LOCATION :
จังหวัด , ประจวบคีรีขันธ์

OWNER :
บริษัท แอสติคอน คอร์ปอเรชั่น จำกัด

DRAWING TITLE :
อาคาร B
รูปด้าน A

REVISIONS :
DATE :

PROJECT NAME :	บ้านเพียงเพลิน	
APPROVED BY :		
ARCHITECT :		
P.O.DEPARTMENT :		
NAME :		
STRUCTURE :		
SDPJ :		
DRAWING BY :		
DATE :		
SCALE :	TOTAL DRAWING	DRAWING NO.
1 : 250		A2-01
<input type="checkbox"/>	แบบสำหรับ ประมวลราคา	
<input checked="" type="checkbox"/>	แบบสำหรับ ขออนุญาต	
<input type="checkbox"/>	แบบสำหรับ ก่อสร้าง	

รูปด้านทิศใต้ของอาคาร B
มาตราส่วน 1 : 250

บริษัท 2557 ลงชื่อ.....
(นายชูเกียรติ จอมทอง)
Red Lotus Properties Limited ผู้มีอำนาจกระทำการแทน
บริษัท เรด โกลด์ พร็อพเพอร์ตี้ จำกัด
บริษัท เรด โกลด์ พร็อพเพอร์ตี้ จำกัด

บริษัท 2557 ลงชื่อ.....
(นางชลิศา ประคิมฐกุล)
ผู้อำนวยการตั้งแควดล้อม
บริษัท แอสติคอน คอร์ปอเรชั่น จำกัด

รูปที่ 7 : รูปด้านทิศใต้ของอาคาร B

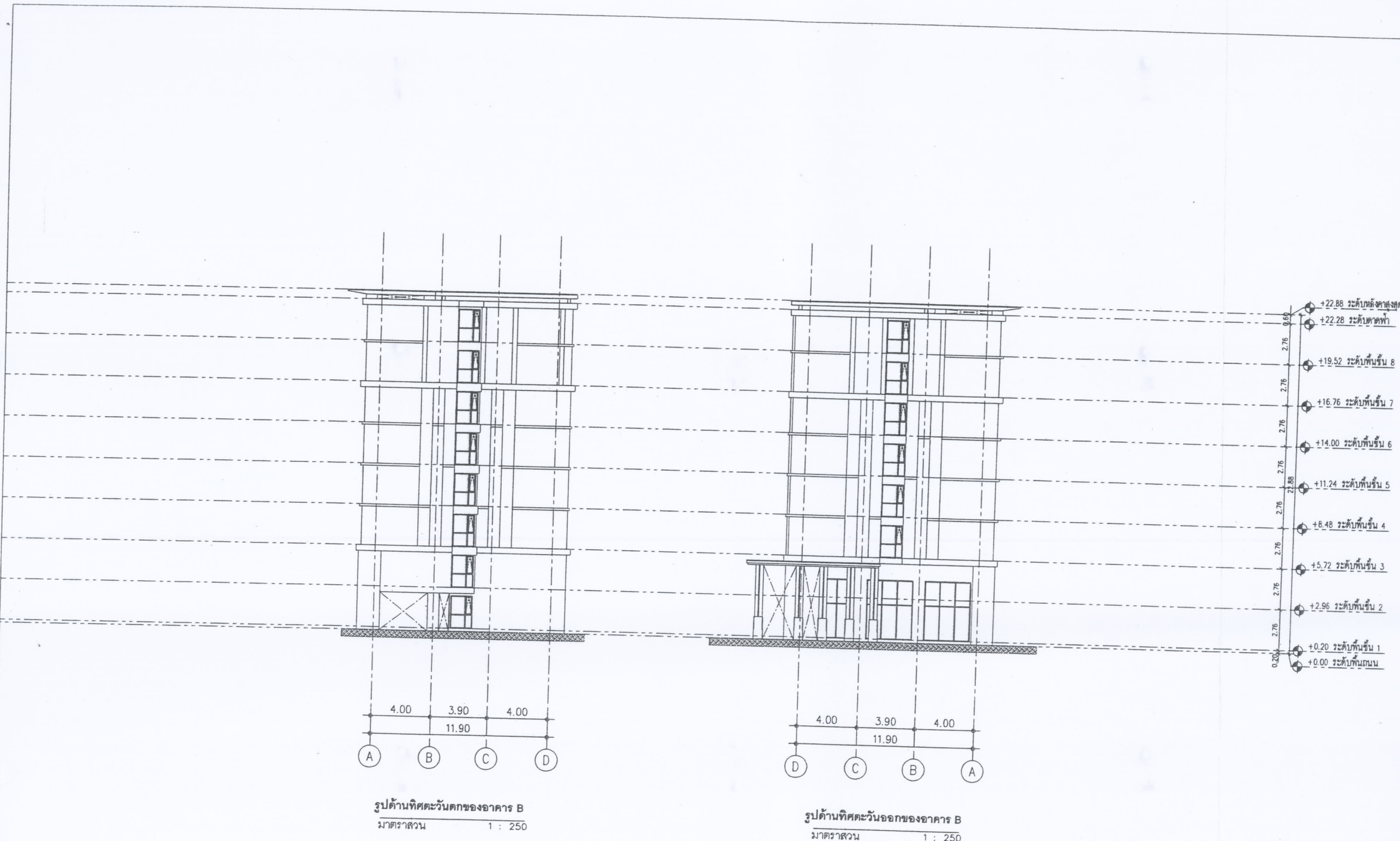

รูปด้านทิศตะวันตกของอาคาร B
 มาตรฐาน 1 : 250

รูปด้านทิศตะวันออกของอาคาร B
 มาตรฐาน 1 : 250

มกร 2557 ลงชื่อ.....
 (นายชูเกียรติ อุมทอง)
 Red Lotus Properties Limited
 บริษัท เรด โกลด์ พร็อพเพอร์ตี้ จำกัด
 ผู้ดำเนินการแทน
 บริษัท เรด โกลด์ พร็อพเพอร์ตี้ จำกัด

รูปที่ 8 : รูปด้านอาคาร B



มกร 2557 ลงชื่อ.....
 (นางชลิตา ประคิมรัฐกุล)
 ผู้อำนวยการตั้งแควต้อม
 บริษัท แอสทีคอน คอร์ปอเรชั่น จำกัด

PROJECT อาคารชุดพักอาศัย 8 ชั้น บ้านเพียงเพลิน	
Design Studio co.,ltd. บริษัท ดีไซน์ สตูดิโอ จำกัด 52/40 หมู่ 13 ถนนพหลโยธิน แขวงจตุจักร เขตจตุจักร กรุงเทพฯ 10250 Tel. 02-7261130-2 Fax. 02-7261143 www.designstudio.co.th E-mail: info@designstudio.co.th I-mob: info@designstudio.co.th	
 VISAVAPAT CO.,LTD. 308/10-11 Lad-guao Rd.,soi 111/1 Klongton Bangkok 10240 TEL. 02-274-822 (Line 1 Line) TEL. 02-274-385 (Line 2 Line) FAX. 02-274-801 TEL. 302 www.visavapat.com	
 Design & Engineering Consultant 163 Soi.Chokchaiwanmit (Rachada 19) Ratchadaphisek rd, Dinsoeng Bangkok 10400 Tel : (662) 690-7464 Fax : (662) 690-7465 Email Address : service@geodesign.co.th	
LANDSCAPE ARCHITECTS บริษัท ฟิล์ม แอสทีคอน จำกัด 8/80 อ.พหลโยธิน แขวงจตุจักร เขตจตุจักร กรุงเทพฯ 10250 โทร. (662) 672277-78 โทร. (662) 674846	
ARCHITECTS : นายอภิ อรรถกุล สถาปนิก 1455 นายอัฒม์ อิ่มสมบูรณ์ สถาปนิก 4303 นายวิชาญ คุ้มทอง สถาปนิก 4636 ศาสตราจารย์ ดร.ปรีดี สถาปนิก 7656	
LANDSCAPE ARCHITECT : บริษัท ฟิล์ม แอสทีคอน จำกัด สถาปนิก 8/80.32 ฟิล์ม อรรถกุล สถาปนิก 8/80.124 นพดล แสงนิล	
STRUCTURAL ENG. นายวิชาญ คุ้มทอง สถาปนิก 7666 นายอัฒม์ อิ่มสมบูรณ์ สถาปนิก 6661 ศาสตราจารย์ ดร.ปรีดี สถาปนิก 31450 วิชาญ คุ้มทอง สถาปนิก 31731 อภิสิทธิ์ วัฒนพานิช สถาปนิก 42146	
ELECTRICALS ENG. ชัยวัฒน์ เหมทอง สถาปนิก 3473 ไชยวุฒิ เหมทอง สถาปนิก 4642 นิธิวัฒน์ ประสมศักดิ์ สถาปนิก 35083 ชีวะ เชนันเม็กล สถาปนิก 26909	
MECHANICAL ENG. ชนพล สุขโสมเกษม สถาปนิก 2544 ชานนิต ศิริ สถาปนิก 28058	
SANITARY ENG. อังวรา สันติชัย สถาปนิก 304 อภิรตพร ศรีบัณฑิต สถาปนิก 644 อภิศักดิ์ สวัสดิ์ สถาปนิก 27582	
PROJECT NAME : บ้านเพียงเพลิน	
LOCATION : หัวหิน , ประจวบคีรีขันธ์	
OWNER : บริษัท เรด โกลด์ พร็อพเพอร์ตี้ จำกัด	
DRAWING TITLE : อาคาร B รูปด้าน A, B, รูปตัด 1	
REVISIONS : DATE :	
PROJECT NAME : APPROVED BY :	
ARCHITECT : PD. DEPARTMENT : M&E : STRUCTURE : MEP : DRAWING BY :	
DATE : SCALE : TOTAL DRAWING DRAWING NO. 1 : 250 A2-02	
<input checked="" type="checkbox"/> แบบสำหรับ ปรึกษา <input checked="" type="checkbox"/> แบบสำหรับ ขออนุญาต <input checked="" type="checkbox"/> แบบสำหรับ ก่อสร้าง	



PROJECT
อาคารชุดพักอาศัย 8 ชั้น
บ้านเพียงเพลิน

DESIGN STUDIO co.,Ltd.
15/10 หมู่ 13 ถนนสุขุมวิท
แขวงคลองเตย เขตคลองเตย กรุงเทพฯ 10110
Tel: 02-7361130-2 Fax: 02-7361143
www.designstudio.co.th
E-mail: info@designstudio.co.th
E-mail: info@designstudio.co.th

VISAVAPAT CO.,LTD.
3081/10-11 Land-prao Rd.,soi 111/1
Klongton Bangkapi Bangkok 10240
Tel: 02-724-0811 (Lines 3 Lines)
Tel: 02-724-0810 (Lines 3 Lines)
FAX: 02-0-95-001, 026-822
www.visavapat.com

Geo
Design & Engineering Consultant
163 Soi Chokchaiyapattani (Rachabuda 19)
Rachabuek rd, Dinsoyung Bangkok 10400
Tel : (662) 690-7464 Fax : (662) 690-7465
Email Address : geovis@geodesign.co.th

LANDSCAPE ARCHITECTS
บริษัท ธีวาท ภูมิสถาปัตย์ จำกัด
1/16 ถนนสุขุมวิท แขวงคลองเตย เขตคลองเตย กรุงเทพฯ 10110
Tel : (662) 672277-78
Fax : (662) 671-0210

ARCHITECTS :
นายวิฑูรย์ อรรถพรกุลชัย สถาปนิก 1455
นายวิฑูรย์ อรรถพรกุลชัย สถาปนิก 4303
นายวิฑูรย์ อรรถพรกุลชัย สถาปนิก 4638
นายวิฑูรย์ อรรถพรกุลชัย สถาปนิก 7658

STRUCTURAL ENG.
นายวิฑูรย์ อรรถพรกุลชัย วิศวกร 766
นายวิฑูรย์ อรรถพรกุลชัย วิศวกร 6661
นายวิฑูรย์ อรรถพรกุลชัย วิศวกร 31450
นายวิฑูรย์ อรรถพรกุลชัย วิศวกร 31731
นายวิฑูรย์ อรรถพรกุลชัย วิศวกร 42146

ELECTRICALS ENG.
นายวิฑูรย์ อรรถพรกุลชัย วิศวกร 3473
นายวิฑูรย์ อรรถพรกุลชัย วิศวกร 4642
นายวิฑูรย์ อรรถพรกุลชัย วิศวกร 35083
นายวิฑูรย์ อรรถพรกุลชัย วิศวกร 26908

MECHANICAL ENG.
นายวิฑูรย์ อรรถพรกุลชัย วิศวกร 2544
นายวิฑูรย์ อรรถพรกุลชัย วิศวกร 28058

SANITARY ENG.
นายวิฑูรย์ อรรถพรกุลชัย วิศวกร 304
นายวิฑูรย์ อรรถพรกุลชัย วิศวกร 644
นายวิฑูรย์ อรรถพรกุลชัย วิศวกร 27582

PROJECT NAME :
บ้านเพียงเพลิน

LOCATION :
ที่ดิน , ประชาเสวีร์รินทร์

OWNER :
บริษัท แอสติคอน คอร์ปอเรชั่น จำกัด

DRAWING TITLE :
อาคาร B
รูปด้าน C

REVISIONS :
DATE :

PROJECT NAME :
บ้านเพียงเพลิน

APPROVED BY :
ARCHITECT :
P.O. DEPARTMENT :
NAME :
STRUCTURE :
SEFJ :
DRAWING BY :
DATE :
SCALE : TOTAL DRAWING : DRAWING NO. :
1 : 250 : A2-03

แบบสำหรับ ประมวลราคา
 แบบสำหรับ ขออนุญาต
 แบบสำหรับ ก่อสร้าง

รูปด้านทิศเหนือของอาคาร B
มาตราส่วน 1 : 250

มกราคม 2557 ลงชื่อ.....

Red Lotus Properties Limited ผู้มีอำนาจกระทำการแทน
บริษัท เรด โกลด์ส พร็อพเพอร์ตี้ จำกัด
บริษัท เรด โกลด์ส พร็อพเพอร์ตี้ จำกัด



มกราคม 2557 ลงชื่อ.....
(นางชติกา ประดิษฐ์กุล)
ผู้อำนวยการสิ่งแวดล้อม
บริษัท แอสติคอน คอร์ปอเรชั่น จำกัด

รูปที่ 9 : รูปด้านทิศเหนือของอาคาร B

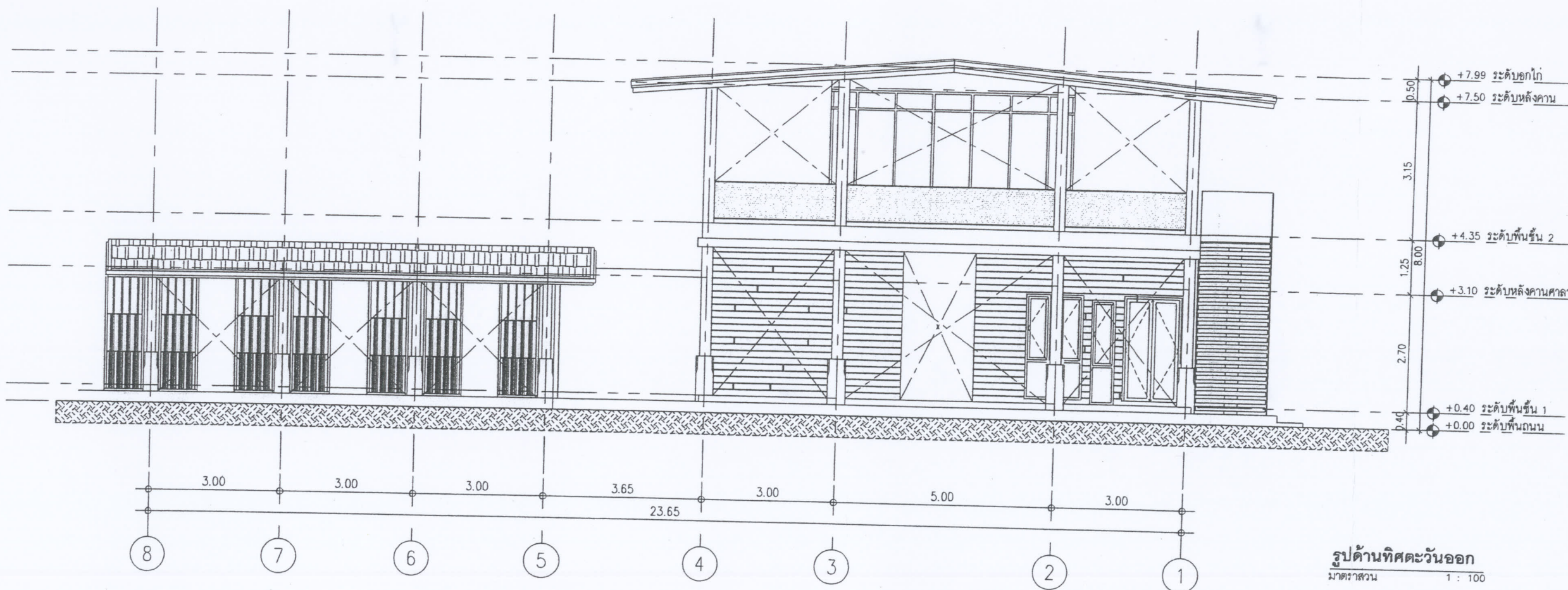

รูปด้านทิศตะวันออก
มาตราส่วน 1 : 100

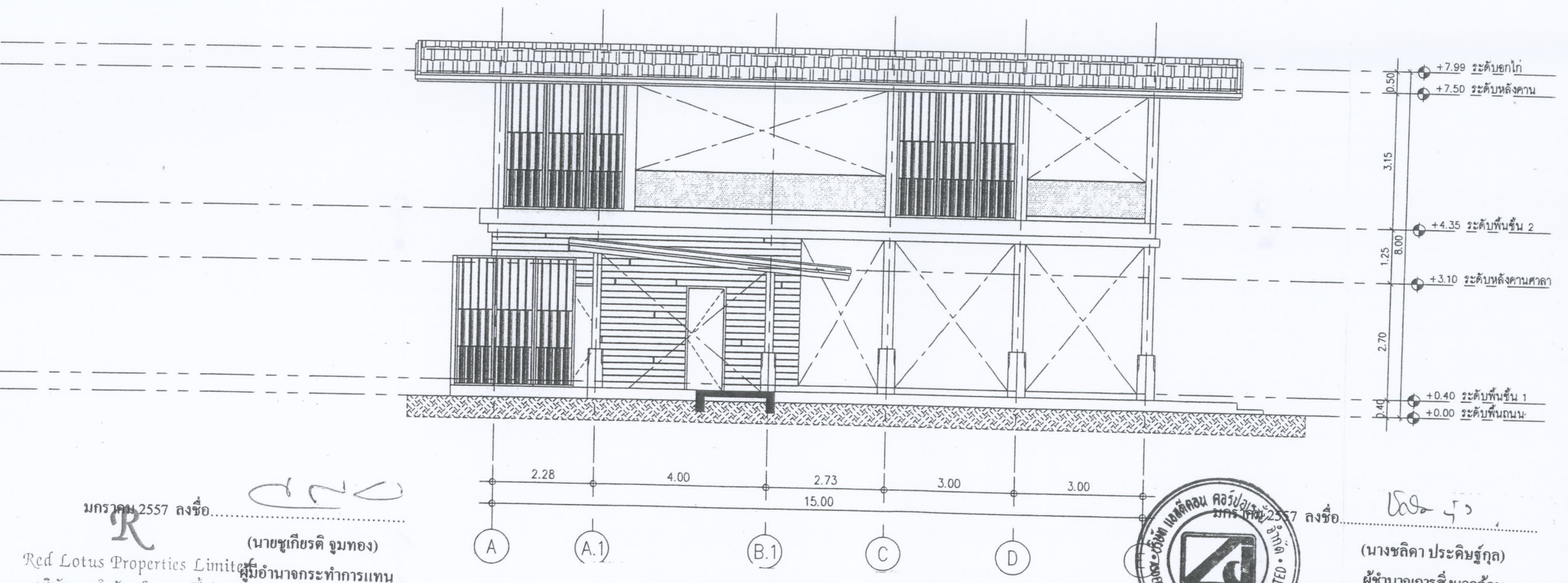

รูปที่ 10 : รูปด้านอาคาร Club House

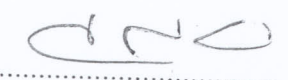
มกราคม 2557 ลงชื่อ.....

 (นายชูเกียรติ จูมทอง)
 Red Lotus Properties Limited ผู้ดำเนินการแทน
 บริษัท เรด โกลด์ พร็อพเพอร์ตี้ จำกัด
 บริษัท เรด โกลด์ พร็อพเพอร์ตี้ จำกัด



ลงชื่อ.....
 (นางชติลา ประคิมรัฐกุล)
 ผู้อำนวยการสิ่งแวดล้อม
 บริษัท แอสติคอน คอร์ปอเรชั่น จำกัด

PROJECT
 อาคารชุดพักอาศัย 8 ชั้น
 บ้านเพียงเพลิน

Design Studio co.,Ltd.
 บริษัท ดีไซน์ สตูดิโอ จำกัด
 52/40 หมู่ 13 แขวงจตุจักร
 เขตจตุจักร กรุงเทพฯ 10250
 TEL: 02-7301100-7 Fax: 02-7301143
 www.designstudio.co.th
 E-mail: info@designstudio.co.th

VISAVAPAT CO.,LTD.
 308/10-11 Lad-pao Rd.,soi 111/1
 Klongton Bangplak Bangkok 10240
 TEL: 02-2700000 Mon-Fri 9:00-18:00
 TEL: 02-2700000 Sat-Sun 9:00-17:00
 FAX: 02-270-000-300
 www.visavapat.com

Geo
 Design & Engineering Consultant
 163 Soi Chokchaitumthani (Ratchada 19)
 Ratchadaphisek rd, Dinsoy Bangkok 10400
 Tel: (662) 690-7464 Fax: (662) 690-7465
 Email Address: service@geodesign.co.th

LANDSCAPE ARCHITECTS
 บริษัท ภูมิสถาปัตย์ จำกัด
 8/12 ซ.พหลโยธิน
 แขวงจตุจักร เขตจตุจักร กรุงเทพฯ 10230
 Tel: (662) 672277-78
 Fax: (662) 672-8280

ARCHITECTS:

ประวิทย์ สุขุมวิท	สถาปนิก	ร.กค. 1455
ประวิทย์ สุขุมวิท	สถาปนิก	ร.กค. 4303
ประวิทย์ สุขุมวิท	สถาปนิก	ร.กค. 4636
ประวิทย์ สุขุมวิท	สถาปนิก	ร.กค. 7656

LANDSCAPE ARCHITECT:

ประวิทย์ สุขุมวิท	ร.กค. 32
ประวิทย์ สุขุมวิท	ร.กค. 124

STRUCTURAL ENG.

นายทวีศักดิ์ สิมะนาม	ร.กค. 766
นายอภิรักษ์ ชื่นชวน	ร.กค. 6661
นายสุวิทย์ สุขุมวิท	ร.กค. 31450
นายวิเศษ บัวคำ	ร.กค. 31731
นายวิเศษ ชวนทอน	ร.กค. 42146

ELECTRICALS ENG.

นายวิเศษ สุขุมวิท	ร.กค. 3473
นายวิเศษ สุขุมวิท	ร.กค. 4842
นายวิเศษ สุขุมวิท	ร.กค. 35083
นายวิเศษ สุขุมวิท	ร.กค. 26909

MECHANICAL ENG.

นายวิเศษ สุขุมวิท	ร.กค. 2544
นายวิเศษ สุขุมวิท	ร.กค. 28056

SANITARY ENG.

นายวิเศษ สุขุมวิท	ร.กค. 304
นายวิเศษ สุขุมวิท	ร.กค. 644
นายวิเศษ สุขุมวิท	ร.กค. 27582

PROJECT NAME:
 บ้านเพียงเพลิน

LOCATION:
 หัวหิน, ประจวบคีรีขันธ์

OWNER:
 บริษัท เรด โกลด์ พร็อพเพอร์ตี้ จำกัด

DRAWING TITLE:
 อาคาร CLUBHOUSE
 รูปด้าน A, B

REVISIONS: DATE:

PROJECT NAME:
 APPROVED BY

ARCHITECT
 PD. DEPARTMENT
 NAME
 STRUCTURE
 SDP
 DRAWING BY

DATE
 SCALE TOTAL DRAWING DRAWING NO.
 1 : 100 A2-01

- แบบตัวพิมพ์ ระบุขนาด
- แบบตัวพิมพ์ ขอบเขต
- แบบตัวพิมพ์ ก่อสร้าง

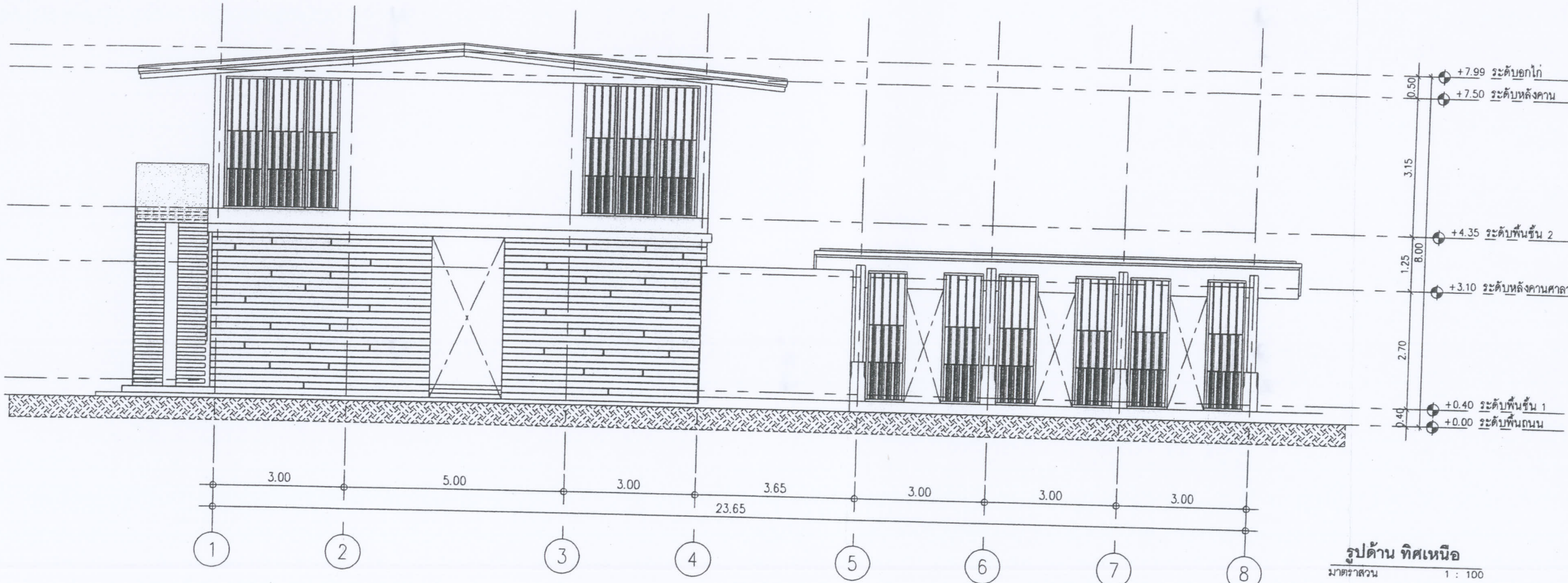

รูปด้าน ทิศเหนือ
มาตราส่วน 1 : 100

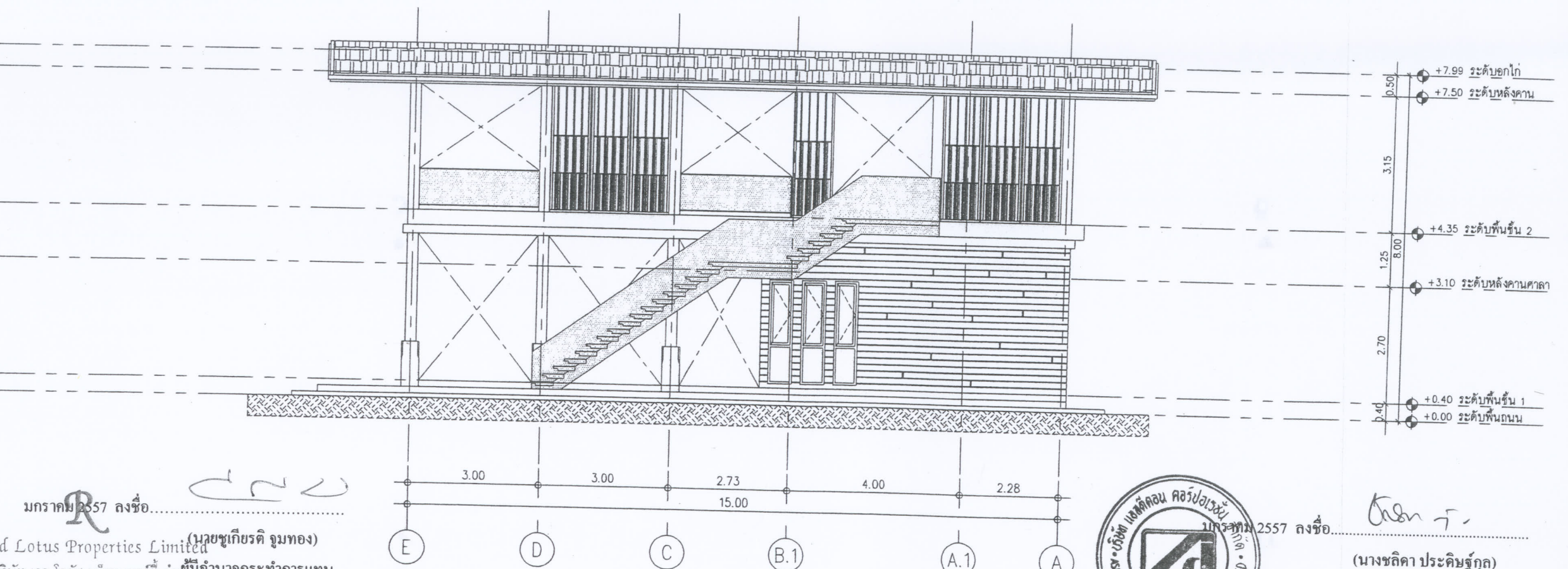

รูปที่ 11 : รูปด้านอาคาร Club House

PROJECT
อาคารชุดพักอาศัย 8 ชั้น
บ้านเพียงเพลิน

DESIGN STUDIO co.,Ltd.
บริษัท ดีไซน์ สตูดิโอ จำกัด
เลขที่ 13 ถนนสุขุมวิท 47
แขวงคลองเตย เขตคลองเตย กรุงเทพฯ 10110
Tel: 02-7381130-7 Fax: 02-7381143
www.designstudio.co.th
E-mail: info@designstudio.co.th

VISAVAPAT CO.,LTD.
3081/10-11 Lad-pao Rd., Soi 111/1
Klongton Bangkapi Bangkok 10240
TEL: 02-276-0620 ต่อ 9 Line
TEL: 02-276-0620 ต่อ 8 Line
FAX: 02-276-0620 ต่อ 10
www.visavapat.co.th

GEO
Design & Engineering Consultant
163 Soi Chokchaiwanong (Ratchada 19)
Rachayothin Rd., Dindeang Bangkok 10400
Tel : (662) 690-7464 Fax : (662) 690-7465
Email Address : geo@geoengineer.co.th

LANDSCAPE ARCHITECTS
บริษัท ฟังก์ชัน แอสเซส จำกัด
8/8 ถนนสุขุมวิท
แขวงคลองเตย เขตคลองเตย กรุงเทพฯ 10110
Tel : (662) 672277-78
Fax : (662) 674-0800

ARCHITECTS :

พรศิริ สว่างกุล	สถาปนิก	ร.กค. 1455
วิวัฒน์ ธีระวงษ์	สถาปนิก	ร.กค. 4303
สันติราษฎร์ สันติวงษ์	สถาปนิก	ร.กค. 4638
ศักดิ์ชัย วิชัยโชค	สถาปนิก	ร.กค. 7858

LANDSCAPE ARCHITECT :

ปัทมา วิเศษชัย	ร.กค. 32
กิตติชัย ไชยมงคลชัย	ร.กค. 124

STRUCTURAL ENG.

นายวิวัฒน์ สิริสุนทร	ร.กค. 766
นายวิชาญ จันทร์ทอง	ร.กค. 8661
คุณธีร์ อัครพันธ์เมธี	ร.กค. 31450
วิฑูรย์ นิลดา	ร.กค. 31731
ธีรศักดิ์ นันทนภัก	ร.กค. 42146

ELECTRICALS ENG.

จิรวัฒน์ วัฒนอรรถสุน	ร.กค. 3473
โกศลวิทย์ แก้วศรีชัย	ร.กค. 4642
นิพนธ์ นิมิตต์	ร.กค. 35063
ธีระ ฤทธิ์เมธีกุล	ร.กค. 26909

MECHANICAL ENG.

ชัชวาลย์ สุทธิไกรชาภรณ์	ร.กค. 2544
ธานีศักดิ์	ร.กค. 28056

SANITARY ENG.

ธีรวิภา สันติชัย	ร.กค. 304
ธีรเทพ ทรัพย์เชิด	ร.กค. 644
สุภกิติ์ ประจักษ์	ร.กค. 27582

PROJECT NAME :
บ้านเพียงเพลิน

LOCATION :
จังหวัด , แขวงนครราชสีมา

OWNER :
บจก เซค โกลด์ พร็อพเพอร์ตี้ จำกัด

DRAWING TITLE :
อาคาร B
รูปด้าน C, D

REVISIONS :
DATE :

PROJECT NAME :
APPROVED BY :

ARCHITECT	
PROJECT	
DATE	
SCALE	TOTAL DRAWING : A2-02
SCALE	1 : 100

- แบบสำหรับ ประมวลผลราคา
- แบบสำหรับ ขออนุญาต
- แบบสำหรับ ก่อสร้าง

มกราคม 2557 ลงชื่อ.....
Red Lotus Properties Limited (นายชูเกียรติ จุมทอง)
บริษัท เรด โกลด์ พร็อพเพอร์ตี้ จำกัด
บริษัท เรด โกลด์ พร็อพเพอร์ตี้ จำกัด



ลงชื่อ.....
(นางชติลา ประคิมจุฑกุล)
ผู้อำนวยการตั้งแวกล้อม
บริษัท แอสทีคอน คอร์ปอเรชั่น จำกัด

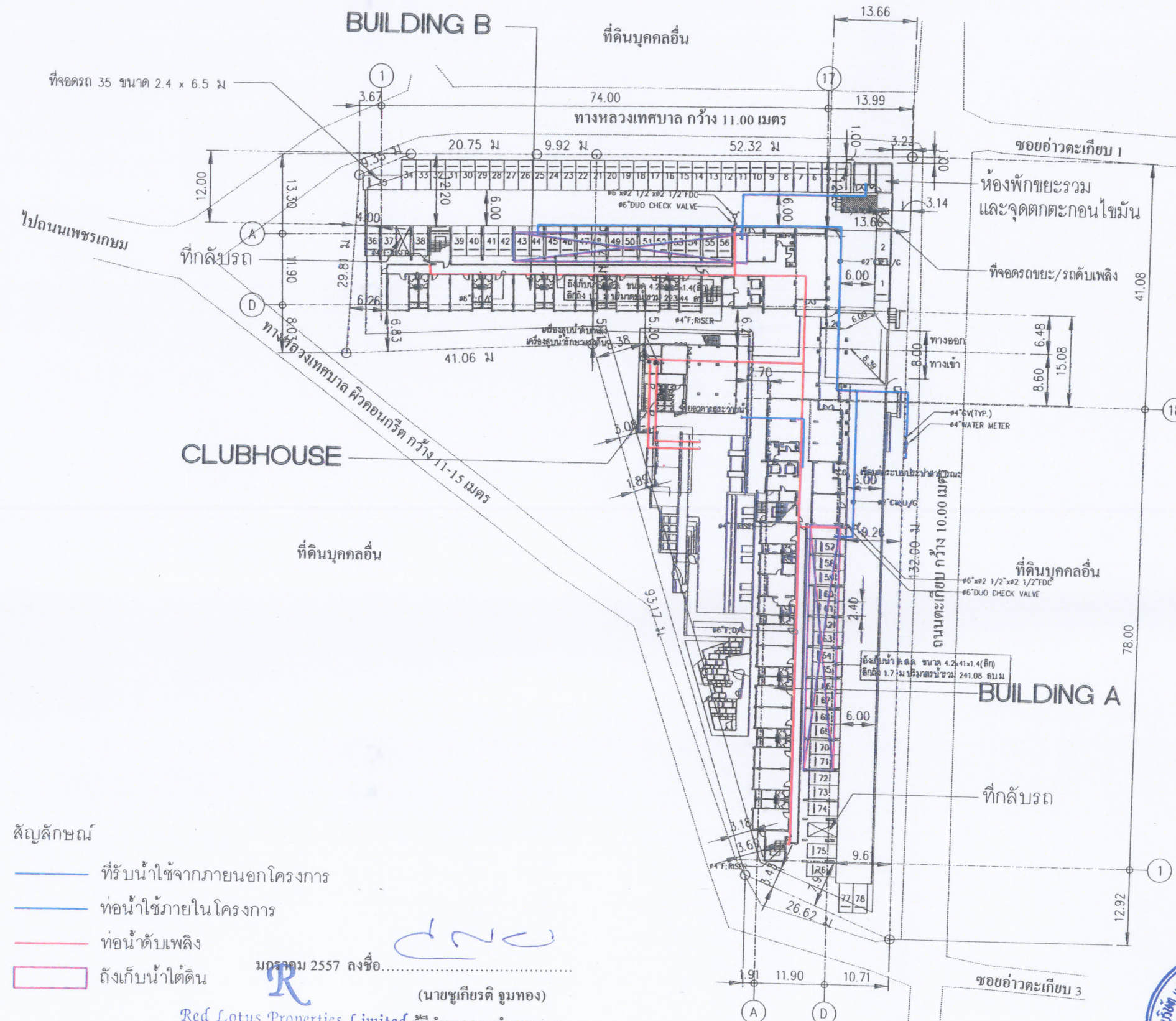

- สัญลักษณ์
- ที่รับน้ำใช้จากภายนอกโครงการ
 - ท่อน้ำใช้ภายในโครงการ
 - ท่อน้ำดับเพลิง
 - ถึงเก็บน้ำใต้ดิน

มกราคม 2557 ลงชื่อ.....
 (นายชฎเกียรติ จูมทอง)
 Red Lotus Properties Limited ผู้มีอำนาจกระทำการแทน
 บริษัท เสด โลดิส พร็อพเพอร์ตี้ จำกัด
 บริษัท เสด โลดิส พร็อพเพอร์ตี้ จำกัด



(นางชฎิลา ประดิษฐ์กุล)
 ผู้อำนวยการสิ่งแวดล้อม
 บริษัท แอสติคอน คอร์ปอเรชั่น จำกัด

รูปที่ 12 : ผังบริเวณแสดงแนวท่อน้ำประปา ท่อน้ำดับเพลิง และตำแหน่งถังเก็บน้ำใต้ดินของโครงการ

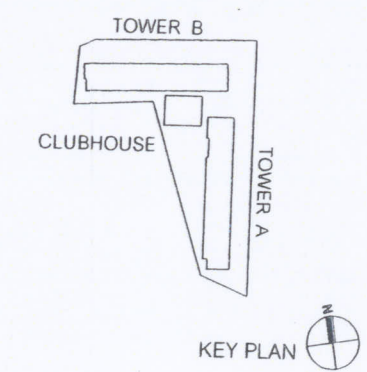

PROJECT
 อาคารชุดพักอาศัย 8 ชั้น
 บ้านเพียงพิน

Design Studio co.,Ltd
 18/1 ซ. รัชดาภิเษก 4-ก
 52/40 หมู่ 13 แขวงจตุจักร
 เขตจตุจักร กรุงเทพฯ 10250
 Tel: 02-7381130-2 Fax: 02-7381143
 www.lsdtdesign.co.th
 E-mail: lsdtdesign@red.com

VISAVAPAT CO.,LTD.
 2081/10-11 Land-poo Rd. no. 111/1
 Klongtoey Bangkok Bangkok 10160
 Tel: 02-69000000 Fax: 02-690-7465
 Email: service@geodesign.co.th

Design & Engineering Consultant
 163 Soi Chokchaiyapattani (Rachada 19)
 Rachayothin Rd. Dindey Bangkok 10400
 Tel: (662) 690-7464 Fax: (662) 690-7465
 Email Address: service@geodesign.co.th

LANDSCAPE ARCHITECTS
 บริษัท ภูมิสถาปัตย์ จำกัด
 8/10 อ.ปทุมวัน
 ถนนพหลโยธิน กรุงเทพฯ 10330
 Tel: (662) 072277-30
 Fax: (662) 071-0160

ARCHITECTS :

ประทีป อธิกุล	สถาปนิก	1455
วิวัฒน์ อธิกุล	สถาปนิก	4303
สันติราษฎร์ อธิกุล	สถาปนิก	4638
ศศิธร อธิกุล	สถาปนิก	2658

LANDSCAPE ARCHITECT :

ปิยะกานต์ อธิกุล	สถาปนิกภูมิสถาปัตย์	4303
วิวัฒน์ อธิกุล	สถาปนิกภูมิสถาปัตย์	4303

STRUCTURAL ENG.

นายวิวัฒน์ อธิกุล	2658
นายวิวัฒน์ อธิกุล	4303
นายวิวัฒน์ อธิกุล	4638
นายวิวัฒน์ อธิกุล	2658

ELECTRICALS ENG.

วิวัฒน์ อธิกุล	สถาปนิก	3473
วิวัฒน์ อธิกุล	สถาปนิก	4642
วิวัฒน์ อธิกุล	สถาปนิก	35083
วิวัฒน์ อธิกุล	สถาปนิก	26906

MECHANICAL ENG.

วิวัฒน์ อธิกุล	สถาปนิก	2544
วิวัฒน์ อธิกุล	สถาปนิก	28053

SANITARY ENG.

วิวัฒน์ อธิกุล	สถาปนิก	304
วิวัฒน์ อธิกุล	สถาปนิก	644
วิวัฒน์ อธิกุล	สถาปนิก	27582

PROJECT NAME :
 บ้านเพียงพิน

LOCATION :
 จัตุจักร . ปะจวนดิริจันทร์

OWNER :
 บริษัท เสด โลดิส พร็อพเพอร์ตี้ จำกัด

DRAWING TITLE :
 ผังบริเวณชั้น 1

REVISIONS :	DATE :

PROJECT NAME :
 APPROVED BY
 ARCHITECT
 PD.DEPARTMENT
 NAME
 STRUCTURE
 SDP
 DRAWING BY

DATE	TOTAL DRAWING	DRAWING NO.

1 : 750
 A0-05

แปลงร่าง
 แก้ไข
 ใหม่

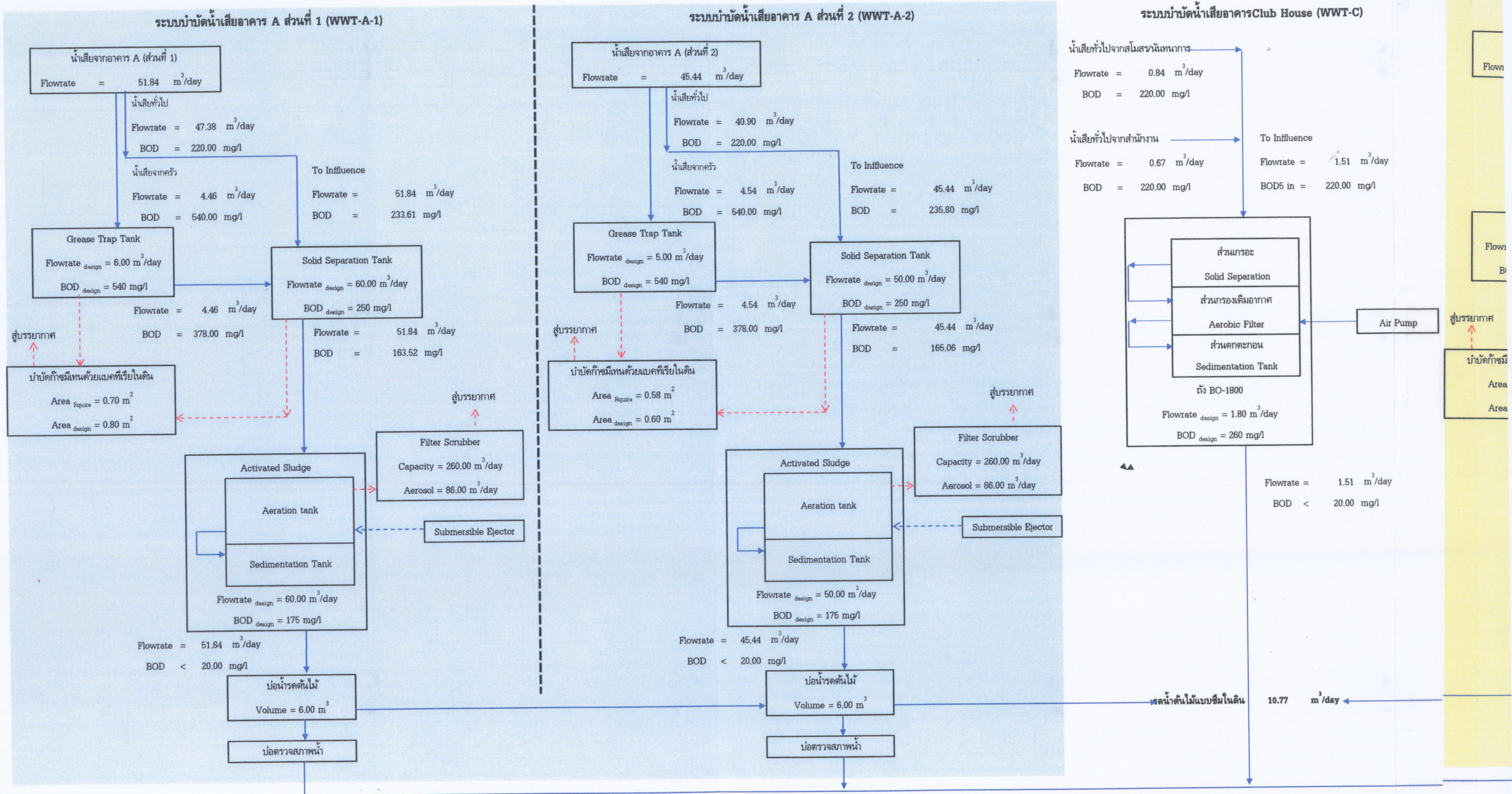

รูปที่ : 13 ขั้นตอนการบำบัดน้ำเสียของโครงการ

 มกราคม 2557 ลงชื่อ.....
 (นายชูเกียรติ รุมาทอง)
 ผู้มีอำนาจกระทำการแทน
 บริษัท เรด โลตัส พร็อพเพอร์ตี้ จำกัด

ระบบบำบัดน้ำเสียอาคาร B ส่วนที่ 1 (WWT-B-1)

ระบบบำบัดน้ำเสียอาคาร B ส่วนที่ 2 (WWT-B-2)

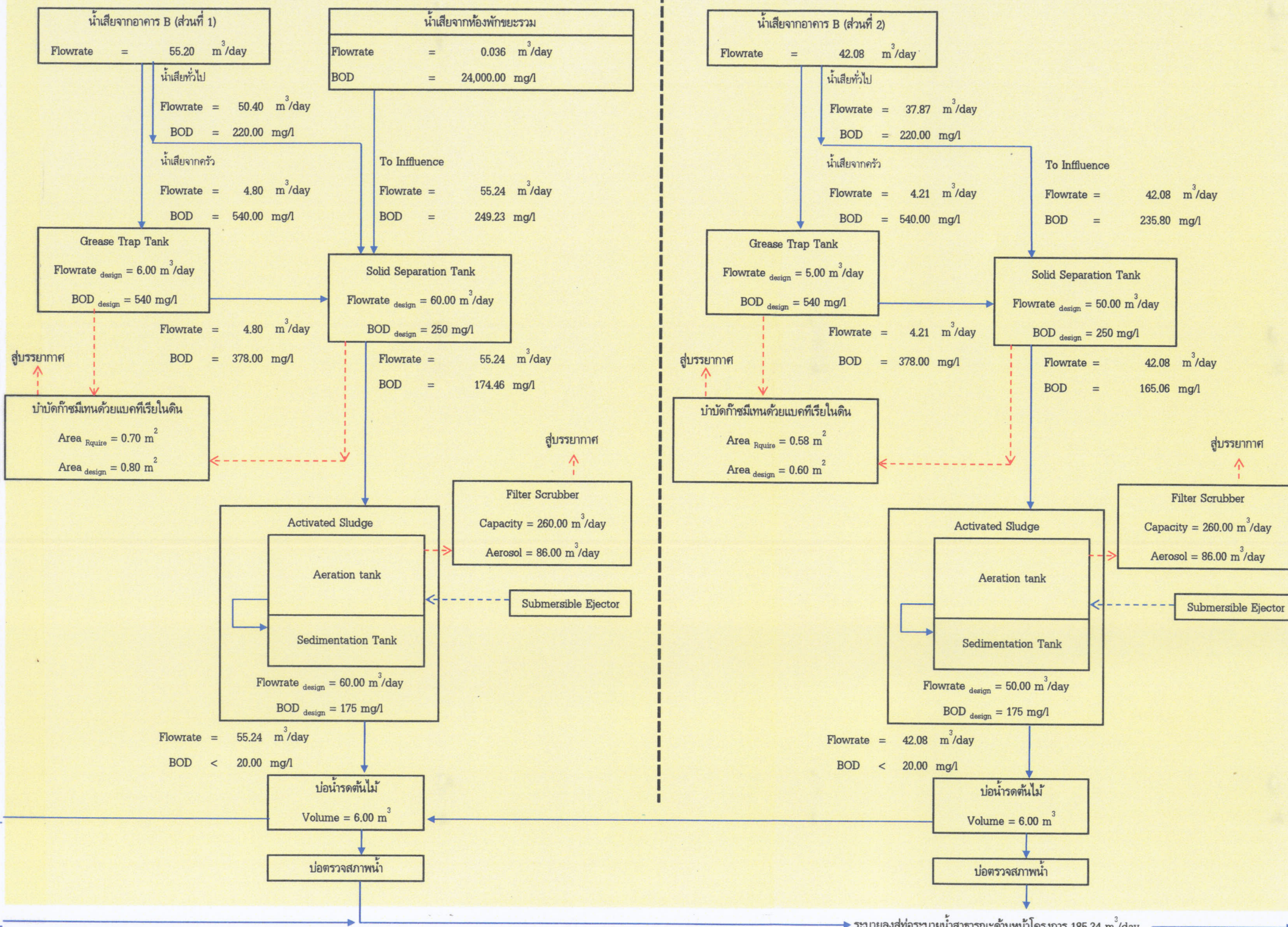

รวมลงสู่ระบายน้ำสาธารณะด้านหน้าโครงการ 185.34 m³/day

งโครงการ



ลงชื่อ.....
 (นางชติลา ประคิมรัฐกุล)
 ผู้อำนวยการสิ่งแวดล้อม
 บริษัท แอสติคอน คอร์ปอเรชั่น จำกัด

บ่อบำบัดน้ำเสีย แบบ ค.ส.ล WWT-A-1 และ WWT-B-1
สามารถรับน้ำเสียได้ไม่น้อยกว่า 60 ลบ.ม./วัน

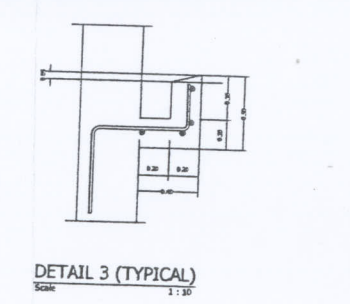
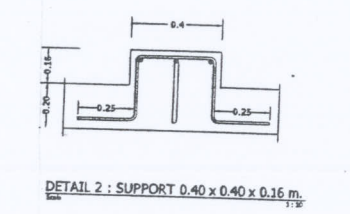
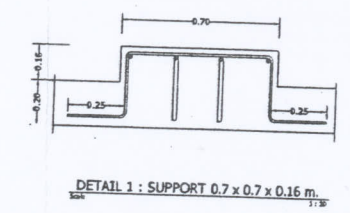
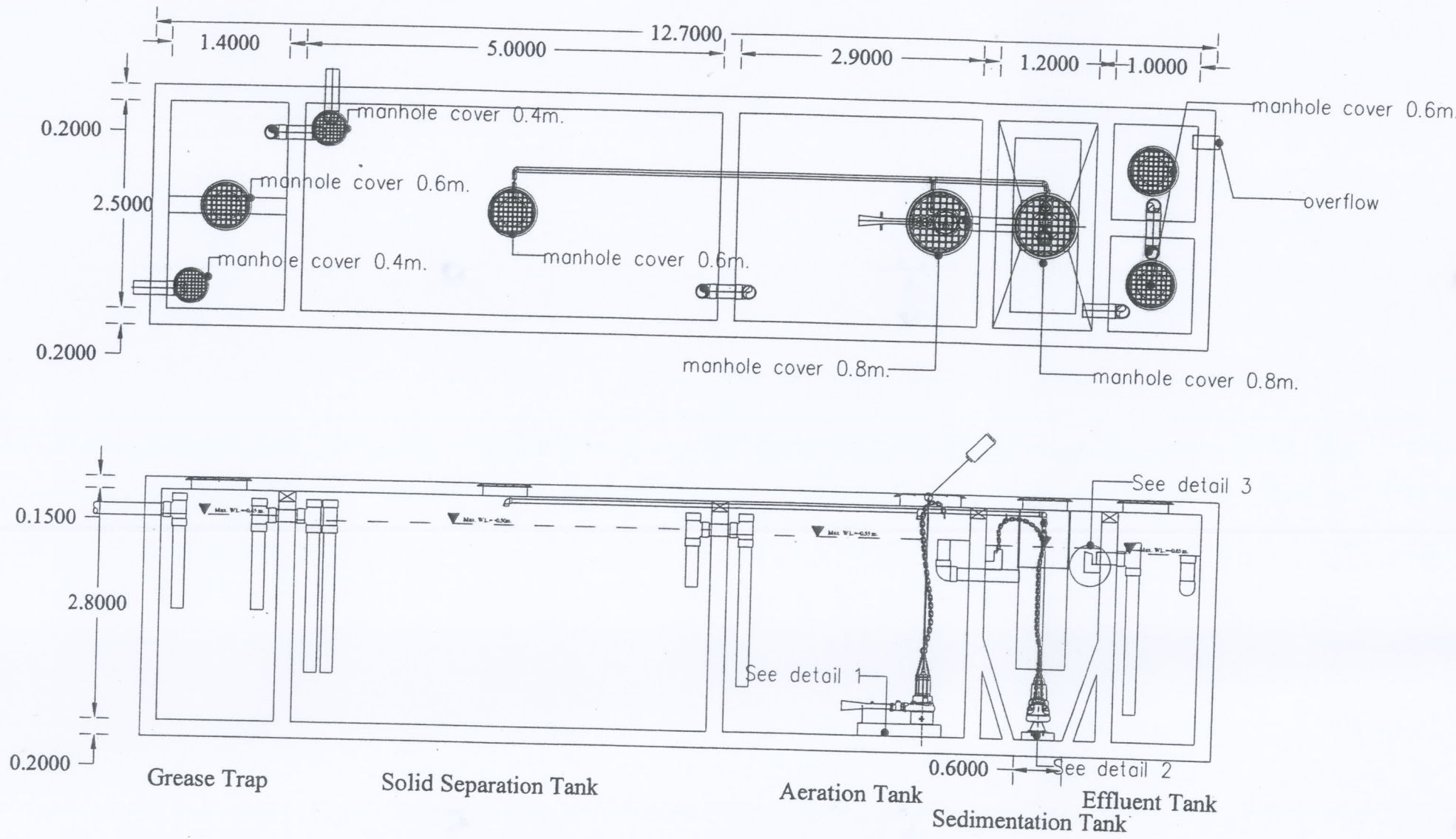

LIST OF EQUIPMENT

ITEM NO.	DESCRIPTION	QUANTITY	LOCATION	EACH CAPACITY	ELECTRICAL MOTOR DATA			CONTROL FUNCTION AND CONTROL DEVICES
					APPR.KW	RPM	V/ø/Hz.	
1.	SUBMERSIBLE EJECTOR(EJ-1)	1	AERATION TANK	O ₂ = 1.00-1.20 KG./HR H = 3 M.H ₂ O	1.50	3000	380/3/50	TIMER
2.	SUBMERSIBLE PUMP(SLP-1)	1	SEDIMENTATION TANK	Q = 0.14 CU.M./MIN. H = 4.5 M.H	0.25	2900	380/3/50	TIMER
3.	SUBMERSIBLE PUMP(EFP-1,2) (OPTION)	2	EFFLUENT TANK	Q = 0.25 CU.M./MIN. H = 7.00 MH O ₂	0.75	2900	380/3/50	3 LEVEL CONTROLLER
4.	CONTROL PANEL	1	OUT DOOR TYPE					

มกราคม 255...
Red Lotus Properties Limited
มีอำนาจกระทำการแทน
บริษัท เรด โกลด์ พร็อพเพอร์ตี้ จำกัด

รูปที่ 14 : แบบขยายระบบบำบัดน้ำเสียขนาด 60 ลูกบาศก์เมตร/วัน (WWT-A-1 และ WWT-B-1)



(นางชติลา ประคิษฐ์กุล)
ผู้อำนวยการต้งแควดล้อม
บริษัท แอสติคอน คอร์ปอเรชั่น จำกัด

PROJECT
อาคารชุดพักอาศัย 8 ชั้น
บ้านเพียงพดิน

DESIGN STUDIO co.,ltd.
บริษัท ดีไซน์ สตูดิโอ จำกัด
52/40 หมู่ 13 แขวงบางพลีใหญ่
เขตบางพลี กรุงเทพมหานคร 10250
Tel: 02-7361130-2 Fax: 02-7361143
www.designstudio.co.th
E-mail: info@designstudio.co.th

VISAVAPAT CO.,LTD.
2061/10-11 Lad-prao Rd.ต.จ. 111/1
Klongtoey Bangkok 10260
Tel.: 02-018-0000 (Line 2 Lines)
Tel.: 02-018-0001 (Line 1 Line)
Fax: 02-018-0000, 018-0000
www.visavapat.com

Geo
Design & Engineering Consultant
163 Soi.Chokchaiyammithi (Ratchada 19)
Rachadaphisek rd, Dinchaeng Bangkok 10400
Tel.: (662) 690-7464 Fax: (662) 690-7465
Email Address: service@geodesign.co.th

บริษัท ฟิลิปปินส์ แอสตติคอน จำกัด
8/60 ถ.สุขุมวิท
รพ.พหลโยธิน เขตจตุจักร
กรุงเทพฯ 10110
Tel.: (662) 6712277-78
Filippinecapa Fax: (662) 671-0240

ARCHITECTS : *msong*
พริษฐ์ สว่างกุล สถ. 1455
ปวีณพัฒน์ พิมพ์งาม สถ. 4303
สันติสุขวิชญ์ สัตยาคูณ สถ. 4638
ศศิธร มีธนาภักดิ์ สถ. 7658
LANDSCAPE ARCHITECT :
ปัทมา วิชาวัฒน์ สถ. 32
จิตรกร พวงวงศ์ สถ. 197
STRUCTURAL ENG.
วิวัฒน์ สิทธิสุนทร สถ. 766
นเรชัช จันททอง สถ. 6661
ธเนศ อัครวัฒน์เมธี สถ. 31450
วราวุธ บัวคำ สถ. 31731
ธีรศักดิ์ พนมบุรภาพ สถ. 42146
ELECTRICALS ENG.
ชัยวัฒน์ เหลืองชอุ่ม สถ. 3473
โกศิษฐ์ เมวคิษฐ์ สถ. 4642
ณัฐวัฒน์ ประสงค์ศักดิ์ สถ. 35083
ธีระ ฤทธิเมธีภักดิ์ สถ. 26909
MECHANICAL ENG.
ชงพชร์ สุทธิไมทาบรณ สถ. 2544
อาทิตย์ คีสูง สถ. 28058
SANITARY ENG.
ธันวรา คัมภีร์ชัย สถ. 304
ธีรภัท อนุภินันท์ สถ. 644
สุรศักดิ์ ดวงจันทร์ สถ. 27582
PROJECT NAME :
บ้านเพียงพดิน
LOCATION :
หัวหิน (เพียงพดิน)
OWNER :
บริษัท เรด โกลด์ พร็อพเพอร์ตี้ จำกัด
DRAWING TITLE :
แบบขยายการติดตั้งบ่อบำบัดน้ำเสีย 3
REVISIONS :
DATE :
PROJECT NAME :
APPROVED BY
ARCHITECT
PO/DEPARTMENT
NAME
STRUCTURE
SDP/J
DRAWING BY
DATE
SCALE TOTAL DRAWINGS DRAWING NO.
- - - SN-G-10
 แบบสำหรับ ประมวลราคา
 แบบสำหรับ ขออนุญาต
 แบบสำหรับ ก่อสร้าง

บ่อบำบัดน้ำเสีย แบบ ค.ส.ล WWT-A-2 และ WWT-B-2
สามารถรับน้ำเสียได้ไม่น้อยกว่า 50 ลบ.ม./วัน

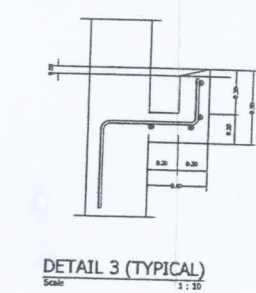
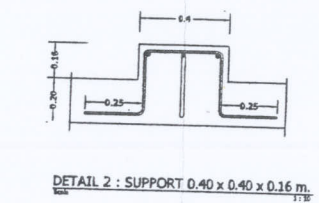
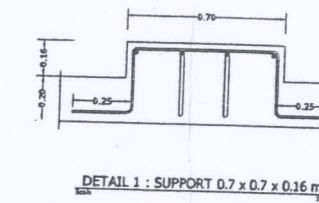
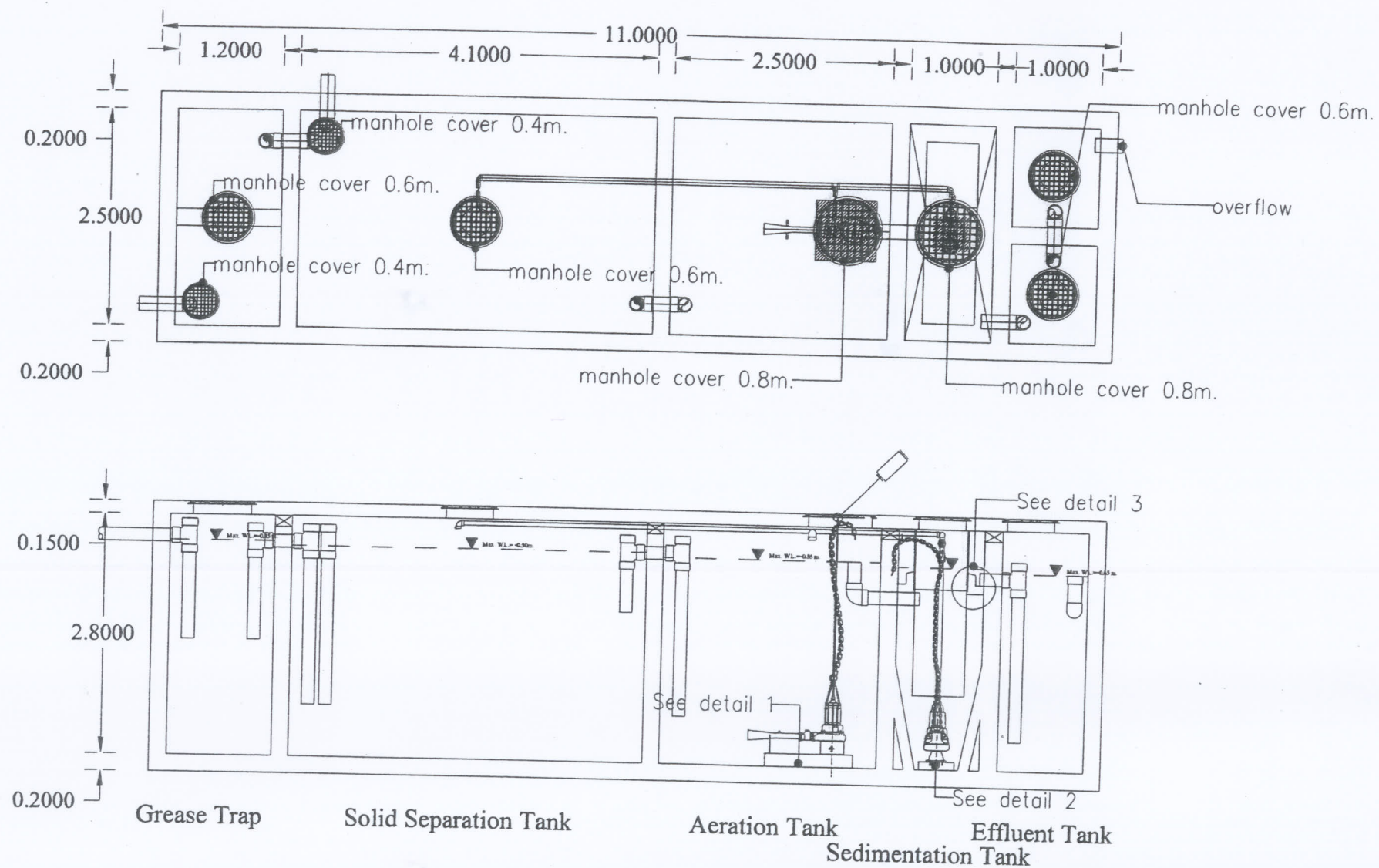

LIST OF EQUIPMENT

ITEM NO.	DESCRIPTION	QUANTITY	LOCATION	EACH CAPACITY	ELECTRICAL MOTOR DATA			CONTROL FUNCTION AND CONTROL DEVICES
					APPR.KW	RPM	V/ø/Hz.	
1.	SUBMERSIBLE EJECTOR(EJ-1)	1	AERATION TANK	O ₂ = 1.00-1.20 KG./HR H = 3 M.H ₂ O	1.50	3000	380/3/50	TIMER
2.	SUBMERSIBLE PUMP(SLP-1)	1	SEDIMENTATION TANK	Q = 0.14 CU.M./MIN. H = 4.5 M.H ₂ O	0.25	2900	380/3/50	TIMER
3.	SUBMERSIBLE PUMP(EFP-1,2) (OPTION)	2	EFFLUENT TANK	Q = 0.25 CU.M./MIN. H = 7.00 MH O ₂	0.75	2900	380/3/50	3 LEVEL CONTROLLER
4.	CONTROL PANEL	1	OUT DOOR TYPE					

มกราคม 2557 ลงชื่อ  (นายชฎเกียรติ จูมทอง)
Red Lotus Properties ผู้ดำเนินการ
บริษัท เรด โกลด์ส พร็อพเพอร์ตี้ จำกัด

รูปที่ 15 : แบบขยายระบบบ่อบำบัดน้ำเสียขนาด 50 ลูกบาศก์เมตร/วัน (WWT-A-2 และ WWT-B-2)

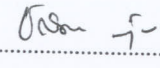

ลงชื่อ  (นางชฎิลา ประดิษฐ์กุล)
ผู้อำนวยการสิ่งแวดล้อม
บริษัท แอสคอบ คอร์ปอเรชั่น จำกัด

PROJECT
อาคารชุดพักอาศัย 8 ชั้น
บ้านเพียงเพลิน

DESIGN STUDIO
Design Studio co.,Ltd.
บริษัท ดีไซน์ สตูดิโอ จำกัด
เลขที่ 13 ถนนสุขุมวิท
แขวงคลองเตย เขตคลองเตย กรุงเทพฯ 10260
Tel: 02-7261130-2 Fax: 02-7361143
www.designstudio.co.th
E-mail: info@designstudio.co.th

VISAVAPAT CO.,LTD.
3081/10-11 Lad-poo Rd., Moo 11/1
Klongtun Bangkapi Bangkok 10240
Tel: 02-910-8888 Fax: 02-910-8888
www.visavapat.com

Geo
Design & Engineering Consultant
163 Soi Chokchaisumrit (Rachada 19)
Rachadaphisek rd, Dinsoeng Bangkok 10400
Tel: (662) 690-7464 Fax: (662) 690-7465
Email Address: service@geodesign.co.th

บริษัท ฟิลิปป แลนด์สเคป จำกัด
8/50 อ.สวนพริก
เลขที่ 10110 ถนนพหลโยธิน
กรุงเทพฯ 10110
Tel: (662) 6712277-78
Fax: (662) 671-0240

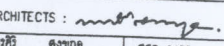
ARCHITECTS : 

พชรวิทย์ สังขวิทย์	สถาปนิก 1455
ปวีตพันธ์ หิมะวงษา	สถาปนิก 4303
ณัฐวิภากร สัตยาดาน	สถาปนิก 4638
ศศิวิทย์ มัทนาโชติ	สถาปนิก 7858

LANDSCAPE ARCHITECT :

ปิยนงก วิชาชนม์	สถาปนิก 32
จิตติมา ทรวงวงษ์	สถาปนิก 197

STRUCTURAL ENG.

วิวัฒน์ สิริสุตสุนทร	วันที่ 766
นภาพิย์ จันทร์ทอง	วันที่ 6661
ศุภมาส ชัยกันธะนัย	วันที่ 31450
วิภาดา นาคา	วันที่ 31731
ธีรศักดิ์ นพมาศนาก	วันที่ 42146

ELECTRICALS ENG.

ชัยวัฒน์ เหลืองอรุณ	สถาปนิก 3473
โกวิท ภาณุพิชัย	สถาปนิก 4642
ปวีตพันธ์ ประสงค์ศักดิ์	สถาปนิก 35083
ธีระ ฤทธิณศักดิ์	สถาปนิก 26808

MECHANICAL ENG.

ชรรพพร สุขโขภาชนนย์	สถาปนิก 2544
ชานนดี ตั้งฟู	สถาปนิก 28058

SANITARY ENG.

ธันวาทา คันทิโย	สถาปนิก 304
ธีรเทพ อนุพันธ์	สถาปนิก 644
ธีรศักดิ์ ตรีจันทร์	สถาปนิก 27582

PROJECT NAME : บ้านเพียงเพลิน

LOCATION : จังหวัด (เพียงเพลิน)

OWNER : บริษัท เรด โกลด์ส พร็อพเพอร์ตี้ จำกัด

DRAWING TITLE : แบบขยายการติดตั้งบ่อบำบัดน้ำเสีย 2

REVISIONS : DATE :

PROJECT NAME :
APPROVED BY
ARCHITECT
PD.DEPARTMENT
MEC
STRUCTURE
SIPJ
DRAWING BY
DATE
SCALE TOTAL DRAWING DRAWING NO.
SN-G-09

แบบสำหรับ ประชุมราคา
 แบบสำหรับ ขออนุญาต
 แบบสำหรับ ก่อสร้าง

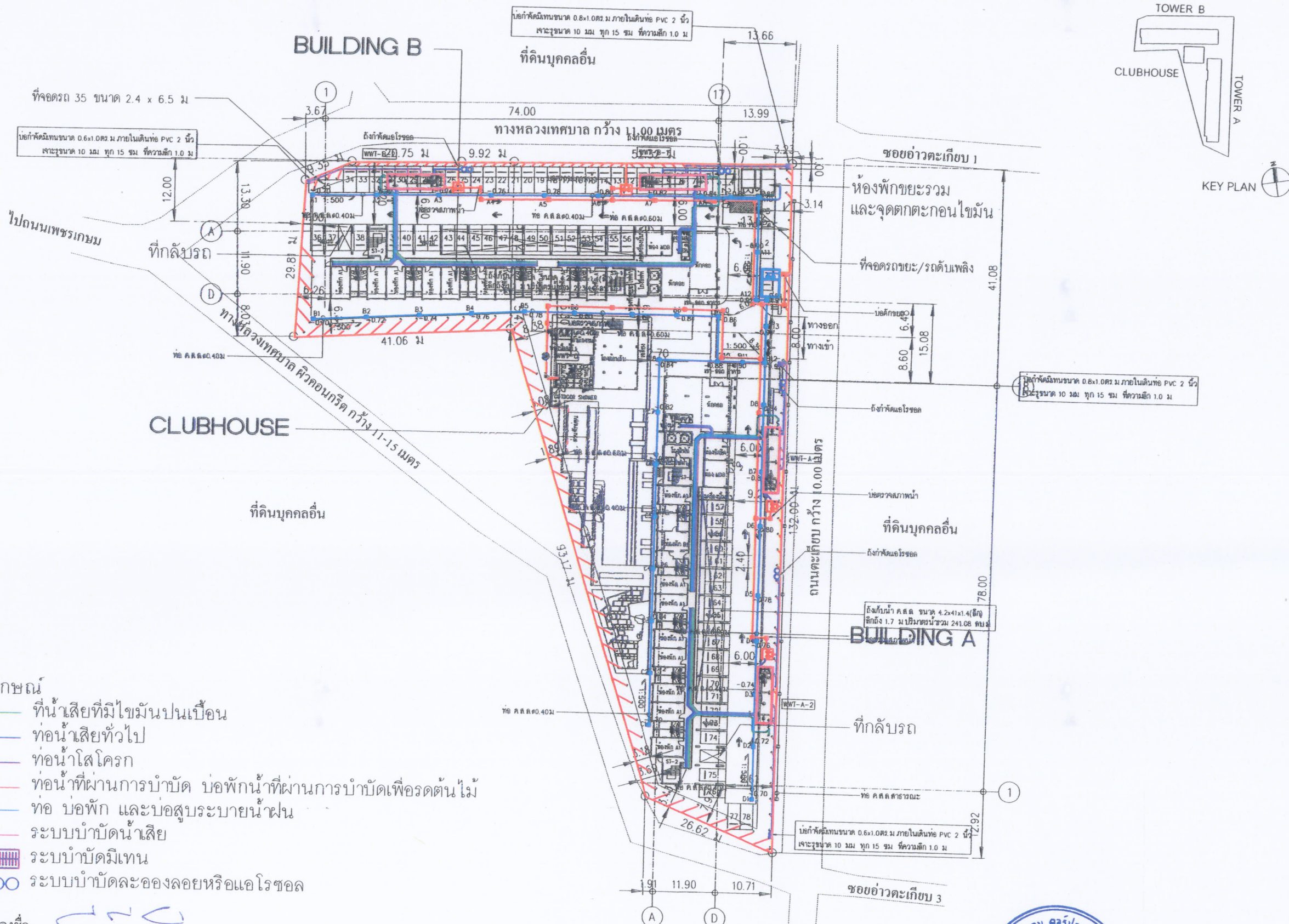



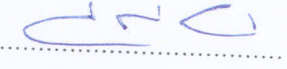

- สัญลักษณ์**
- ท่อน้ำเสียที่มีไขมันปนเปื้อน
 - ท่อน้ำเสียทั่วไป
 - ท่อน้ำโสโครก
 - ท่อน้ำที่ผ่านการบำบัด บ่อพักน้ำที่ผ่านการบำบัดเพื่อรดต้นไม้
 - ท่อ บ่อพัก และบ่อสูบรวมคายน้ำฝน
 - ระบบบำบัดน้ำเสีย
 - ▨ ระบบบำบัดมีเทน
 - ระบบบำบัดละอองลอยหรือแอโรซอล

มกราคม 2557 ลงชื่อ 
 (นายชูเกียรติ จุมทอง)
 Red Lotus Properties ผู้แทนที่กระทำการแทน
 บริษัท เรด โกลด์ส พร็อพเพอร์ตี้ จำกัด
 บริษัท เรด โกลด์ส พร็อพเพอร์ตี้ จำกัด

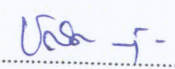
รูปที่ 17 : ผังบริเวณแสดงระบบสุขาภิบาล และระบบระบายน้ำของโครงการ

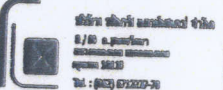
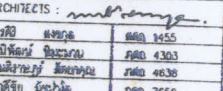

ลงชื่อ 
 (นางชติลา ประดิษฐ์กุล)
 ผู้อำนวยการตั้งแวดล้อม
 บริษัท แอสทีคอน คอร์ปอเรชั่น จำกัด

PROJECT อาคารชุดพักอาศัย 8 ชั้น บ้านเพียงเพลิน	
 Design Studio Co., Ltd. บริษัท ดีไซน์ สตูดิโอ จำกัด 52/40 หมู่ 13 แขวงสามยุค ถนนวิภาวดีรังสิต กรุงเทพฯ 10250 โทร : 02-7341320-2 Fax : 02-7341143 www.lbdesign.co.th E-mail : lbd@lbdesign.co.th E-mail : lbd@lbdesign.co.th	
 VISAVAPAT CO., LTD. 2081/10-11 Lad-gang Rd., Lat 111/1 Klongkum Bangkok 10240 โทร : 02-7400000 โทรสาร 02-7400000 โทร : 02-690-7464 โทรสาร : 02-690-7465 E-mail Address : service@vco.com.th	
 GEO Design & Engineering Consultant 163 Soi Chakchabunmooi (Ratchada 19) Ratchapothong rd, Dinsoy Bangkok 10400 Tel : (662) 690-7464 Fax : (662) 690-7465 Email Address : service@geodesign.co.th	
LANDSCAPE ARCHITECTS  บริษัท สถาปนิก ภูมิสถาปัตย์ จำกัด 8/10 ถนนพหลโยธิน แขวงสามยุค กรุงเทพฯ 10250 โทร : (02) 690-7464 โทรสาร : (02) 690-7465	
ARCHITECTS :  พรวิทย์ ชัยกุล สถาปนิก 1455 ปวีณพวีร์ ชัยมงคล สถาปนิก 4303 ศันสนีย์กุล ศักดิ์มงคล สถาปนิก 4038 ศศิวิทย์ ชัยสวัสดิ์ สถาปนิก 7658	
LANDSCAPE ARCHITECT : ปิยะตม ชัยวงศ์ สถาปนิก 32 วิมลวิทย์ โนนนุกูลชัย สถาปนิก 124 นวพล สวัสดิ์	
STRUCTURAL ENG. นายวิวัฒน์ อธิพัฒน์กุล สถาปนิก 266 นายธิปไตย ชัยมงคล สถาปนิก 4661 นายสุวิทย์ อธิพัฒน์กุล สถาปนิก 31450 นายสุวิทย์ อธิพัฒน์กุล สถาปนิก 31721 วิมลวิทย์ ชัยมงคล สถาปนิก 42146	
ELECTRICALS ENG. ชัยวัฒน์ อธิพัฒน์กุล สถาปนิก 3473 วิมลวิทย์ อธิพัฒน์กุล สถาปนิก 4642 วิมลวิทย์ อธิพัฒน์กุล สถาปนิก 35083 วิมลวิทย์ อธิพัฒน์กุล สถาปนิก 26909	
MECHANICAL ENG. ชัยวัฒน์ อธิพัฒน์กุล สถาปนิก 2544 ชัยวัฒน์ อธิพัฒน์กุล สถาปนิก 28058	
SANITARY ENG. ชัยวัฒน์ อธิพัฒน์กุล สถาปนิก 304 ชัยวัฒน์ อธิพัฒน์กุล สถาปนิก 644 ชัยวัฒน์ อธิพัฒน์กุล สถาปนิก 27582	
PROJECT NAME : บ้านเพียงเพลิน	
LOCATION : จัตุรัส ปะจาวดีจรัญ	
OWNER : บจก.เรด โกลด์ส พร็อพเพอร์ตี้ จำกัด	
DRAWING TITLE : ผังบริเวณชั้น 1	
REVISIONS :	DATE :
PROJECT NAME :	APPROVED BY :
ARCHITECT :	DATE :
PO/DEPARTMENT :	SCALE :
NAME :	TOTAL DRAWING :
STRUCTURE :	DRAWING NO. :
SDPU :	1 : 750
DRAWING BY :	AO-05
DATE :	
<input type="checkbox"/> แบบสถาปัตย์ งบประมาณ	
<input type="checkbox"/> แบบสถาปัตย์ ราคากลาง	
<input type="checkbox"/> แบบสถาปัตย์ ก่อสร้าง	

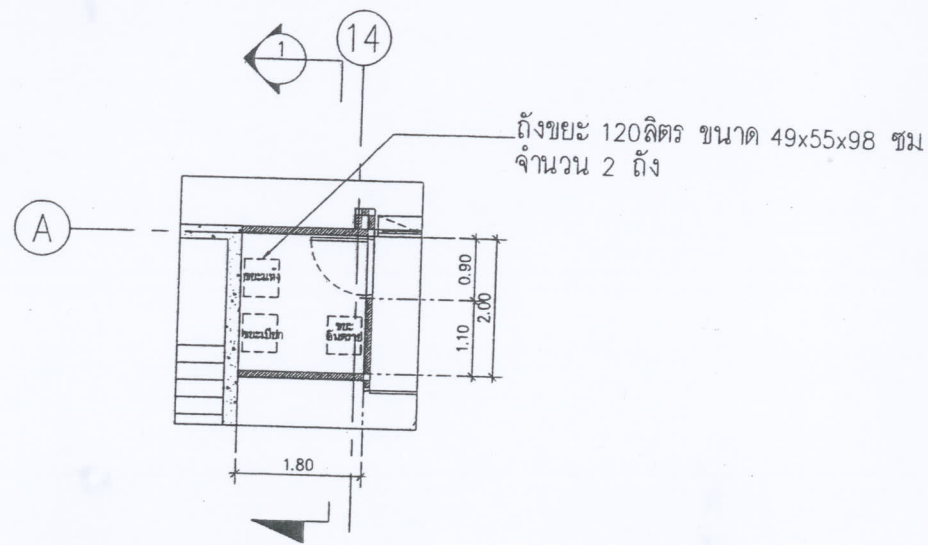

แปลนแบบขยายห้องพักขยะประจำชั้น (1-8)
มาตราส่วน 1 : 100

ถึงขยะขนาด 49x55x98 ซม.
จำนวน 2 ถัง

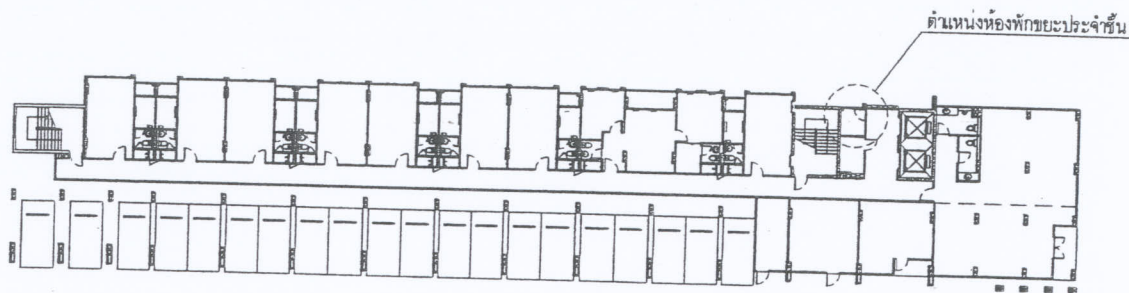

KEY PLAN

มกราคม 2557 ลงชื่อ.....
R (นายชูเกียรติ จูมทอง)

Red Lotus Properties Limited
บริษัท เรด โกลด์ พร็อพเพอร์ตี้ จำกัด

รูปที่ 18 : แปลนขยายห้องพักขยะประจำชั้นอาคาร A

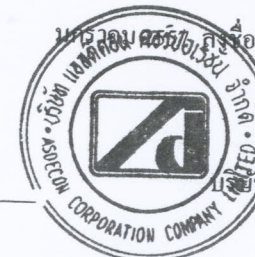
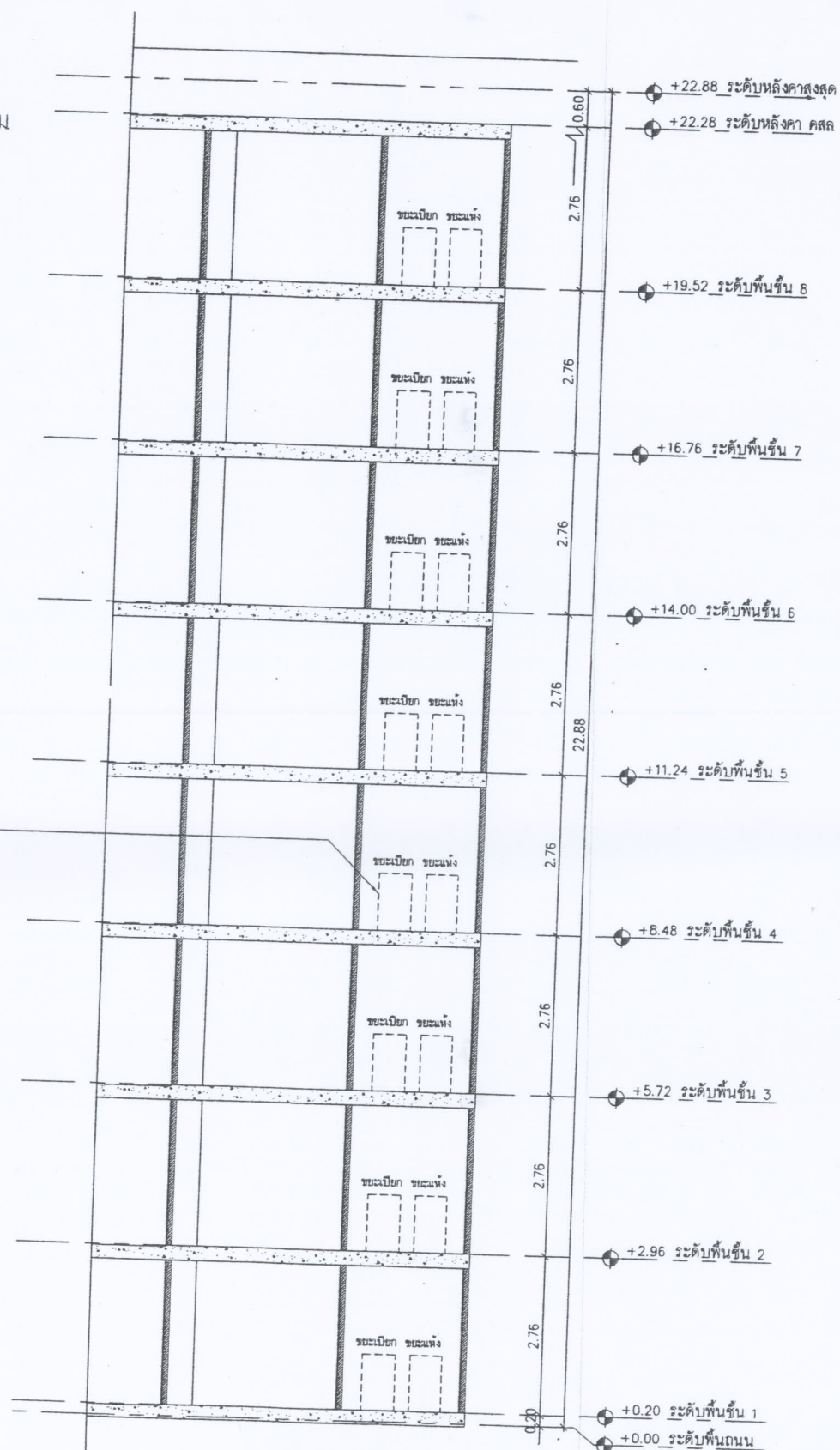

(นางชุลิตา ประคิษฐกุล)
ผู้ชำนาญการสิ่งแวดล้อม

แอตติคอน คอร์ปอเรชั่น จำกัด

PROJECT
อาคารชุดพักอาศัย 8 ชั้น
บ้านเพียงเพลิน

Design Studio co.,Ltd.
บริษัท ดีไซน์ สตูดิโอ จำกัด
35/40 หมู่ 13 แขวงสะพานสูง
เขตสะพานสูง กรุงเทพมหานคร 10250
Tel: 02-7261320-2 Fax: 02-7261143
www.designstudio.co.th
E-mail: dsd@designstudio.co.th
dsd.junior@yahoo.com

VISAVAPAT CO.,LTD.
3081/10-11 Land-praso Rd.,soi 111/1
Klongtoey Bangkok Bangkok 10260
Tel: 02-274-0200 (Main 7 Lines)
Tel: 02-274-2883 (Main 1 Line)
Fax: 02-274-8900, 79-882
www.visavapat.com

GEO
Design & Engineering Consultant
163 Soi.Chokchaitrammii (Rachadee 19)
Rachadaphisek rd, Dinang Bangkok 10400
Tel: (662) 690-7464 Fax: (662) 690-7465
Email Address: aervice@geodesign.co.th

LANDSCAPE ARCHITECTS
บริษัท ทัพรักษ์ แอสโซซิเอต จำกัด
8/88 ซ.เพชรเกษม
แขวงคลองเตย เขตคลองเตย
กรุงเทพฯ 10110
Tel: (662) 072277-78
Fax: (662) 071-8146

ARCHITECTS :

ชัชวาล	สถาปนิก	1455	
ปวีณรัตน์	จิระวัฒน์	สถาปนิก	4303
สันติชาย	ธีรชุตาน	สถาปนิก	4636
ศักดิ์ชัย	ธีรชาติ	สถาปนิก	7658

LANDSCAPE ARCHITECT :

นิรมลนา	จิระวัฒน์	สถาปนิก	8/18.32
พิศมัย	ไพฑูริย์	สถาปนิก	124
นพคุณ	สมเกียรติ	สถาปนิก	

STRUCTURAL ENG.

นายวิชาญ	ศิรินทร์ยา	20.786
นายทวีป	จิระวัฒน์	8861
สมเดช	ธีรชุตาน	31450
วิบูล	ธีรชาติ	31731
ธีรศักดิ์	ธีรชุตาน	42146

ELECTRICALS ENG.

ชัยวัฒน์	ธีรชุตาน	3473
ไพฑูริย์	ไพฑูริย์	4642
นิรมลนา	ธีรชุตาน	35083
ธีรชุตาน	ธีรชุตาน	26906

MECHANICAL ENG.

นายพงษ์	ธีรชุตาน	2544
นายทวีป	ธีรชุตาน	28056

SANITARY ENG.

ธีรชุตาน	ธีรชุตาน	304
ธีรชุตาน	ธีรชุตาน	644
ธีรศักดิ์	ธีรชุตาน	27582

PROJECT NAME :
บ้านเพียงเพลิน

LOCATION :
จังหวัดนนทบุรี

OWNER :
นพคุณ โกลด์ พร็อพเพอร์ตี้ จำกัด

DRAWING TITLE :
อาคาร A
แปลนแบบขยายห้องพักขยะประจำชั้น

REVISIONS : DATE :

PROJECT NAME :
APPROVED BY :
ARCHITECT :
PLS/DEPARTMENT :
M&E :
STRUCTURE :
SDP :
DRAWING BY :
DATE :
SCALE : TOTAL DRAWING : DRAWING NO. :
1 : 100 AB-01

แบบสำหรับ งบประมาณ
 แบบสำหรับ ขออนุญาต
 แบบสำหรับ ก่อสร้าง

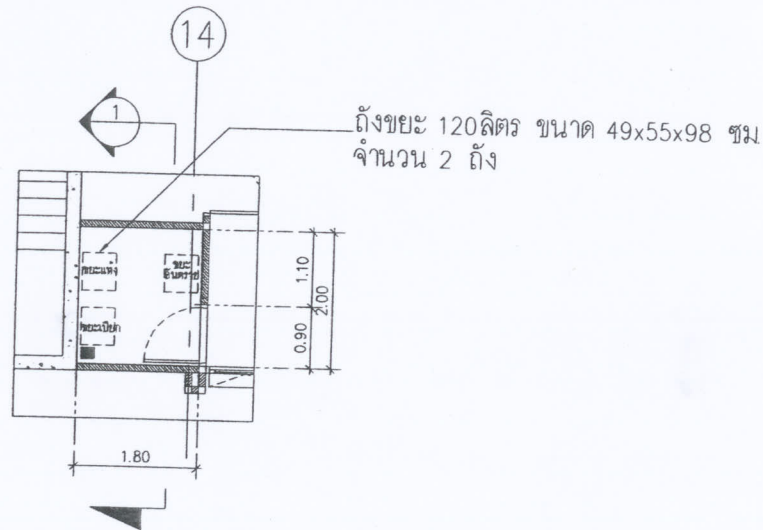

แปลนแบบขยายห้องพักขยะประจำชั้น (1-8)
มาตราส่วน 1 : 100

เตียงขยະขนาด 49x55x98 ซม
จำนวน 2 เตียง

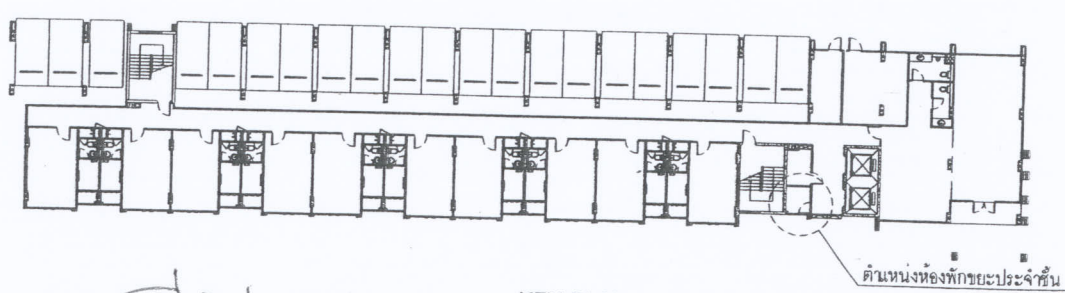

KEY PLAN

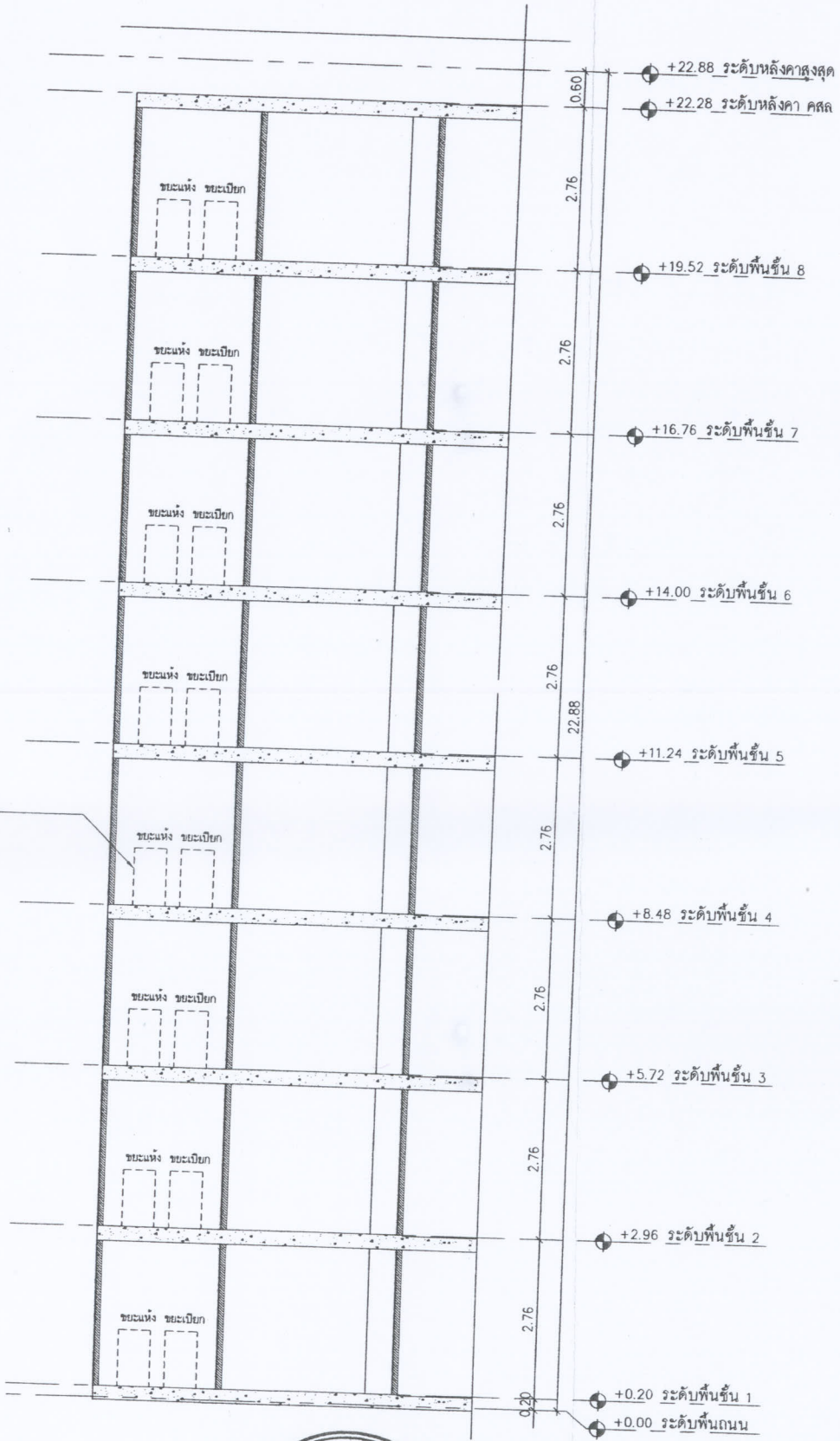

มกราคม 2557 ลงชื่อ.....
(นายชฎเกียรติ จอมทอง)
Red Lotus Properties Limited
บริษัท เรด โลกีส พร็อพเพอร์ตี้ จำกัด
มีอำนาจกระทำการแทน
บริษัท เรด โลกีส พร็อพเพอร์ตี้ จำกัด

รูปที่ 19 : แปลนขยายห้องพักขยะประจำชั้นอาคาร B



(นางชฎิกา ประคิษฐกุล)
ผู้อำนวยการสิ่งแวดล้อม
บริษัท แอสติคอน คอร์ปอเรชั่น จำกัด

PROJECT
อาคารชุดพักอาศัย 8 ชั้น
บ้านเพียงเพลิน

Design Studio co.,ltd
บริษัท ดีไซน์ สตูดิโอ จำกัด
เลขที่ 12/13 ถนนพหลโยธิน
แขวงพญาไท กรุงเทพฯ 10250
Tel: 02-7361130-2 Fax: 02-7361143
www.designstudio.co.th
E-mail: info@designstudio.co.th

VISAVAPAT CO.,LTD.
3081/10-11 Lad-prao Rd.,soi 111/1
Klongkum Bangkok Bangkok 10240
Tel: 08-0-79-882 (Home Line)
Tel: 08-0-29-7355 (Home Line)
Fax: 08-0-29-841 (In-Office)
www.visavapat.com

Geo
Design & Engineering Consultant
163 Soi Chakchaisummit (Ratchabok 19)
Rachabrisak rd, Dinchong Bangkok 10400
Tel : (662) 690-7464 Fax : (662) 690-7465
Email Address : service@geodesign.co.th

LANDSCAPE ARCHITECTS
บริษัท ช่างศิลป์ สถาปัตย์ จำกัด
8/10 อ.บางพลี
แขวงบางพลีใหญ่
สมุทรปราการ 10510
Tel : (662) 872277-78
Fax : (662) 871-8208

ARCHITECTS :
นายวิจิตร สว่างกุล ส.ศก. 1455
นายพิพัฒน์ ชินะวาท ส.ศก. 4303
นายธีรชาติ สัตยทนต์ ส.ศก. 4638
นายศักดิ์ นันทาไพบูลย์ ส.ศก. 7658

LANDSCAPE ARCHITECT :
นายชวกร ใจงาม ส.ศก. 33
นายวิเชียร นาคประเสริฐ ส.ศก. 124
นายทศ แสนศิริ

STRUCTURAL ENG.
นายวิวัฒน์ พิทธิสุนทร ส.ศก. 766
นายวิเชียร จันทะพงษ์ ส.ศก. 6661
นายสมชาย ชัยทนต์ (ในสี) ส.ศก. 31450
นายวิบูลย์ บัวคำ ส.ศก. 31731
นายวิศักดิ์ นันทนภักดิ์ ส.ศก. 42146

ELECTRICALS ENG.
นายวิวัฒน์ เข็มทอง ส.ศก. 3473
นายวิเชียร แก้วศรี ส.ศก. 4642
นายวิวัฒน์ นนทะนันท ส.ศก. 35083
นายธีระ ฤทธิชัย ส.ศก. 28909

MECHANICAL ENG.
นายชวกร ใจงาม ส.ศก. 2544
นายณัฐ ศิงสุ ส.ศก. 28058

SANITARY ENG.
นายวิชา ดันตชัย ส.ศก. 304
นายวิเศษ สอนิมิต ส.ศก. 644
นายวิศักดิ์ อังจันทร์ ส.ศก. 27582

PROJECT NAME :
บ้านเพียงเพลิน

LOCATION :
จังหวัด นนทบุรี บริเวณ

OWNER :
น.ส.เรศ โสภิต พรหมเพ็ญ จำกัด

DRAWING TITLE :
อาคาร B
แปลนแบบขยายห้องพักขยะประจำชั้น

REVISIONS :
DATE :

PROJECT NAME :
APPROVED BY :
ARCHITECT :
PO. DEPARTMENT :
M&E :
STRUCTURE :
SEIU :
DRAWING BY :
DATE :
SCALE : TOTAL DRAWING : DRAWING NO. :
1 : 100 : AB-01

แบบสำหรับ ประมวลราคา
 แบบสำหรับ ขออนุญาต
 แบบสำหรับ ก่อสร้าง

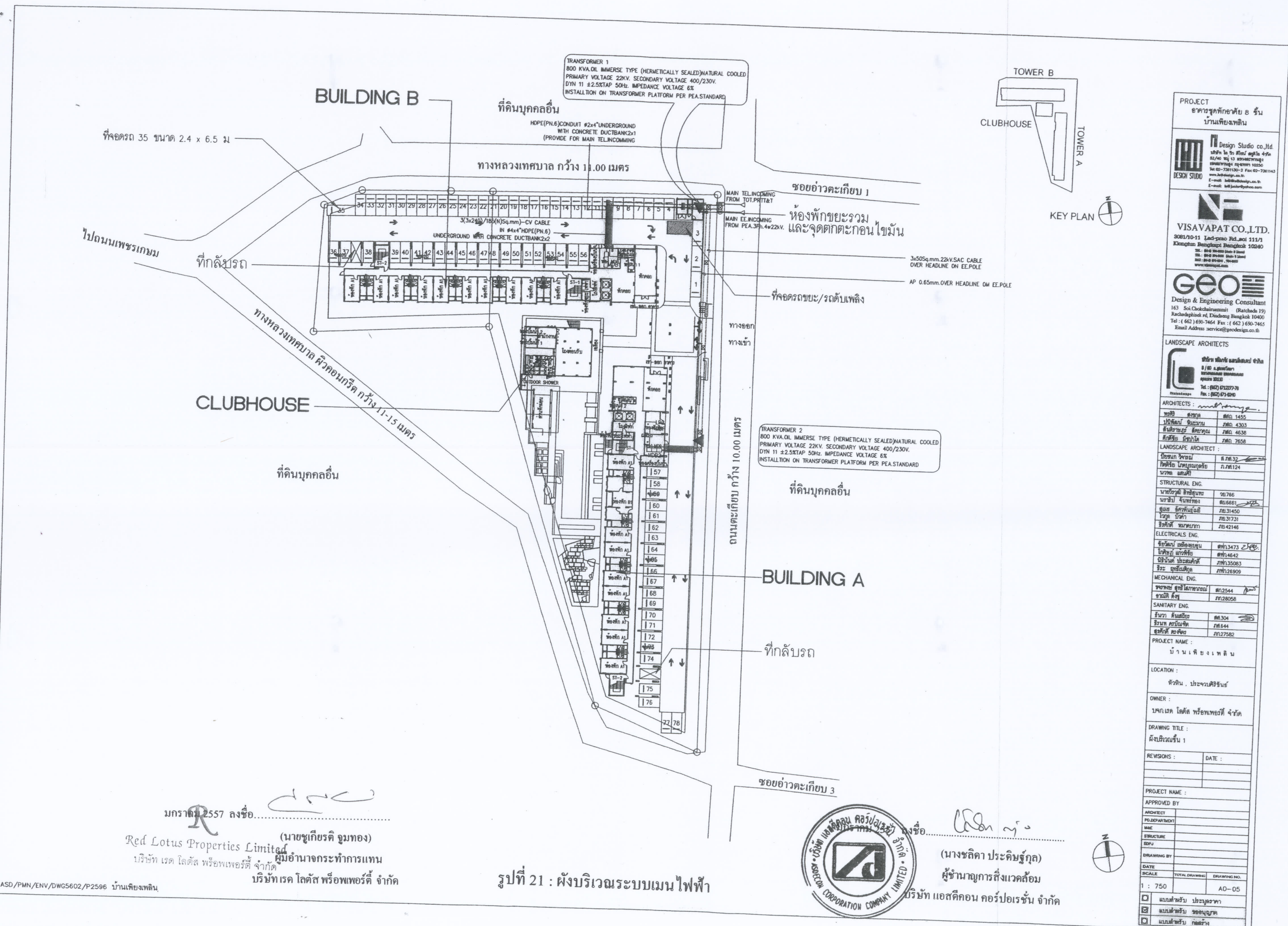

PROJECT
อาคารชุดพักอาศัย 8 ชั้น
บ้านเพียงเพลิน

Design Studio co.,ltd.
15/11 ซอย สุขุมวิท 47
ต.คลองเตย จ.กรุงเทพฯ 10110
Tel: 02-7281130-2 Fax: 02-7281143
www.designstudio.co.th
E-mail: info@designstudio.co.th

VISAVAPAT CO.,LTD.
3081/10-11 Land-pkmo Rd.,soi 111/1
Klongkum Bangkok Thailand 10240
Tel: 02-698-8888 Fax: 02-698-8888
www.visavapat.com

GEO
Design & Engineering Consultant
163 Soi Chokchaiwanmit (Ratchada 19)
Rachadaphisek rd, Dinsoang Bangkok 10400
Tel: (662) 650-7464 Fax: (662) 650-7465
Email Address: service@geodesign.co.th

LANDSCAPE ARCHITECTS
วิวัฒน์ ธีรภัทร ธีรภัทรกุล จำกัด
8/10 ถนนสุขุมวิท แขวงคลองเตย เขตคลองเตย กรุงเทพฯ 10110
Tel: (662) 022277-78 Fax: (662) 021-6210

ARCHITECTS: *Wong*

ประวิทย์ อึ้งบุญ	สถาปนิก 1455
นพวิมลกร อึ้งบุญ	สถาปนิก 4303
อภิญญา อึ้งบุญ	สถาปนิก 4636
ศศิธร อึ้งบุญ	สถาปนิก 7658

LANDSCAPE ARCHITECT:

วิวัฒน์ ธีรภัทร	สถาปนิก 32
วิวัฒน์ ธีรภัทรกุล	สถาปนิก 124

STRUCTURAL ENG.

นายวิวัฒน์ อึ้งบุญ	ร.ร. 766
นายอัป จันทราช	ร.ร. 6661
คุณ อัครพันธ์	ร.ร. 31450
วิวัฒน์ ธีรภัทร	ร.ร. 31731
วิวัฒน์ ธีรภัทร	ร.ร. 42146

ELECTRICALS ENG.

วิวัฒน์ ธีรภัทร	ร.ร. 3473
วิวัฒน์ ธีรภัทร	ร.ร. 14642
วิวัฒน์ ธีรภัทร	ร.ร. 135063
วิวัฒน์ ธีรภัทร	ร.ร. 126909

MECHANICAL ENG.

วิวัฒน์ ธีรภัทร	ร.ร. 2544
วิวัฒน์ ธีรภัทร	ร.ร. 28056

SANITARY ENG.

วิวัฒน์ ธีรภัทร	ร.ร. 304
วิวัฒน์ ธีรภัทร	ร.ร. 444
วิวัฒน์ ธีรภัทร	ร.ร. 27582

PROJECT NAME : บ้านเพียงเพลิน

LOCATION : หัวหิน , ประจวบคีรีขันธ์

OWNER : บริษัท โกลด์ส พร็อพเพอร์ตี้ จำกัด

DRAWING TITLE : ผังบริเวณชั้น 1

REVISIONS :	DATE :

PROJECT NAME :
APPROVED BY :
ARCHITECT :
POL. DEPARTMENT :
M.A.E :
STRUCTURE :
S.D.P.U :
DRAWING BY :
DATE :
SCALE : TOTAL DRAWING : DRAWING NO. :
1 : 750 : : AO-05

แบบสำหรับ ประมวลผล
 แบบสำหรับ ขออนุญาต
 แบบสำหรับ ก่อสร้าง

มกราคม 2557 ลงชื่อ.....
(นายชูเกียรติ จูมทอง)
Red Lotus Properties Limited
บริษัท เรด โกลด์ส พร็อพเพอร์ตี้ จำกัด
ผู้มีอำนาจกระทำการแทน
บริษัท เรด โกลด์ส พร็อพเพอร์ตี้ จำกัด

รูปที่ 21 : ผังบริเวณระบบเมนไฟฟ้า

ลงชื่อ.....
(นางชลิตา ประคิมรัฐกุล)
ผู้อำนวยการสิ่งแวดล้อม
บริษัท แอสติคอน คอร์ปอเรชั่น จำกัด



แปลนระบบไฟฟ้าแสงสว่าง แสงสว่างฉุกเฉิน ป้ายไฟทางออกฉุกเฉิน แจ้งเหตุเพลิงไหม้และโทรทัศน์วงจรปิดชั้นที่ 1
ขนาด 1:125

- สัญลักษณ์
- อุปกรณ์ตรวจจับควัน (SMOKE DETECTOR)
 - อุปกรณ์ตรวจจับความร้อน (HEAT DETECTOR)
 - โคมไฟทำแสงสว่างฉุกเฉิน
 - อุปกรณ์แจ้งเหตุเพลิงไหม้ด้วยเสียง
 - อุปกรณ์แจ้งเหตุเพลิงไหม้แบบมือกด
 - โคมไฟป้ายทางออกฉุกเฉิน
 - CCTV
 - ถังดับเพลิงชนิดเคมีแห้ง ขนาด 10 ปอนด์
 - เส้นทางหนีไฟ

รูปที่ 22 : ผังระบบแจ้งเหตุเพลิงไหม้ ระบบดับเพลิง และเส้นทางหนีไฟชั้น 1 อาคาร A

มกราคม 2557 ลงชื่อ.....

R
(นายชูเกียรติ จอมทอง)
ผู้อำนวยการกระทำการแทน
Red Lotus Properties Limited
บริษัท เสด โลตัส พร็อพเพอร์ตี้ จำกัด



มกราคม 2557 ลงชื่อ.....

(นางชลิตา ประดิษฐ์กุล)
ผู้อำนวยการสิ่งแวดล้อม
บริษัท เอสดีคอน คอร์ปอเรชั่น จำกัด

PROJECT
อาคารชุดพักอาศัย
บ้านเพียงหลับ

DESIGN STUDIO
Design Studio Co., Ltd.
เลขที่ 111 ถนนสุขุมวิท แขวงคลองเตย เขตคลองเตย กรุงเทพฯ 10110
โทรศัพท์ 02-261-1111 โทรสาร 02-261-1112
www.designstudio.co.th

VISAVAPAT CO., LTD.
เลขที่ 111 ถนนสุขุมวิท แขวงคลองเตย เขตคลองเตย กรุงเทพฯ 10110
โทรศัพท์ 02-261-1111 โทรสาร 02-261-1112
www.visavapat.com

GEO
Design & Engineering Consultant
113 ซอยสุขุมวิทซอย 11 (ตึก 11)
รatchabok rd, Dinsoy Bangkok 10110
Tel: (+662) 261-7464 Fax: (+662) 261-7465
E-mail: info@geoengineer.com

ARCHITECTS :
ชื่อสถาปนิก 8 ฝ. 30
ชื่อสถาปนิก 8 ฝ. 30

STRUCTURAL ENG.
ชื่อวิศวกร 8 ฝ. 30
ชื่อวิศวกร 8 ฝ. 30

ELECTRICALS ENG.
ชื่อวิศวกร 8 ฝ. 30
ชื่อวิศวกร 8 ฝ. 30

MECHANICAL ENG.
ชื่อวิศวกร 8 ฝ. 30
ชื่อวิศวกร 8 ฝ. 30

SANITARY ENG.
ชื่อวิศวกร 8 ฝ. 30
ชื่อวิศวกร 8 ฝ. 30

PROJECT NAME : บ้านเพียงหลับ
LOCATION : ชะวิน (เพียงหลับ)
OWNER : บริษัท เอสดีคอน คอร์ปอเรชั่น จำกัด
DRAWING TITLE :
แปลนระบบแจ้งเหตุเพลิงไหม้ ระบบดับเพลิง และเส้นทางหนีไฟชั้น 1 อาคาร A
REVISIONS :
PROJECT NAME :
APPROVED BY :
ARCHITECT :
PROFESSIONAL :
DATE :
SCALE : 1:125
DRAWING NO. : EE-A-10

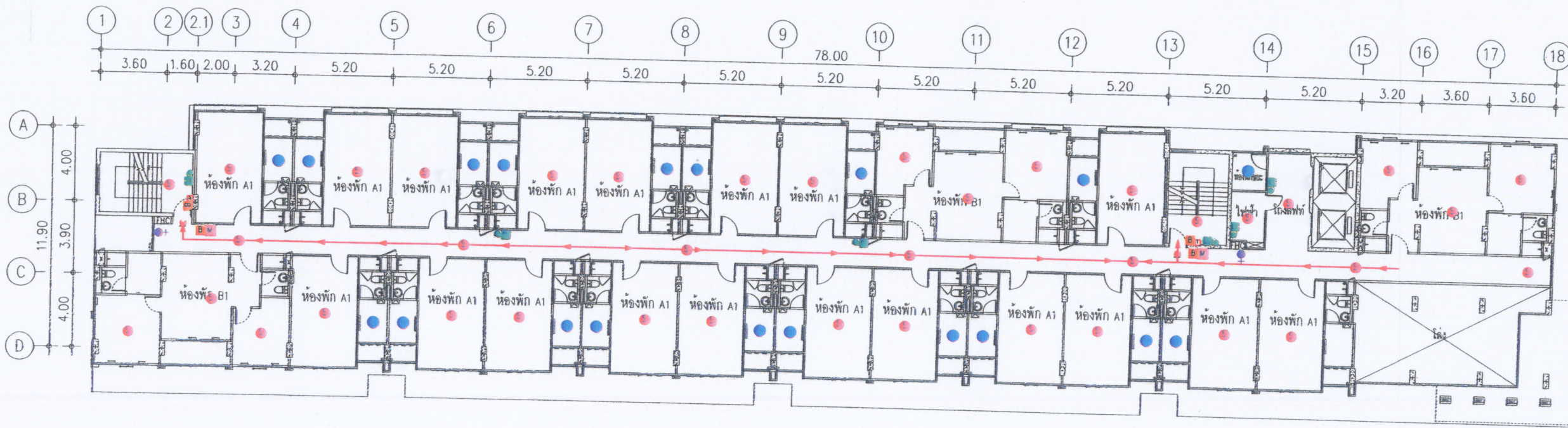

- สัญลักษณ์
- อุปกรณ์ตรวจจับควัน (SMOKE DETECTOR)
 - อุปกรณ์ตรวจจับความร้อน (HEAT DETECTOR)
 - โคมไฟแสงสว่างฉุกเฉิน
 - E อุปกรณ์แจ้งเหตุเพลิงไหม้ด้วยเสียง
 - M อุปกรณ์แจ้งเหตุเพลิงไหม้แบบมีมือกด
 - X โคมไฟป้ายทางออกฉุกเฉิน
 - C CCTV
 - ถังดับเพลิงชนิดเคมีแห้ง ขนาด 10 ปอนด์
 - เส้นทางหนีไฟ

แปลนระบบไฟฟ้าแสงสว่าง แสงสว่างฉุกเฉิน ป้ายไฟทางออกฉุกเฉินและแจ้งเหตุเพลิงไหม้ชั้นที่ 2
 มกราชวร
 1:125

รูปที่ 23 : ผังระบบแจ้งเหตุเพลิงไหม้ ระบบดับเพลิง และเส้นทางหนีไฟชั้น 2 อาคาร A

มกราคม 2557 ลงชื่อ 
 (นายชูเกียรติ จูมทอง)
 Red Lotus Properties Limited ผู้มีอำนาจกระทำการแทน
 บริษัท เรด โกลด์ พร็อพเพอร์ตี้ จำกัด
 บริษัท เรด โกลด์ พร็อพเพอร์ตี้ จำกัด

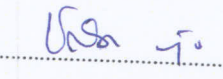
มกราคม 2557 ลงชื่อ 
 (นางชลิตา ประดิษฐ์กุล)
 ผู้อำนวยการสิ่งแวดล้อม
 บริษัท แอสติคอน คอร์ปอเรชั่น จำกัด



PROJECT
 อาคารชุดพักอาศัย 8 ชั้น
 บ้านเพียงฝัน

Design Studio Co., Ltd.
 10/101 ถนนวิภาวดีรังสิต แขวงจตุจักร กรุงเทพฯ 10130
 โทร. 02-2521-1111 โทรสาร 02-2521-1112
 www.designstudio.co.th

VISAVAPAT CO., LTD.
 222/221-221 ถนนวิภาวดีรังสิต แขวงจตุจักร กรุงเทพฯ 10130
 โทร. 02-2521-1111 โทรสาร 02-2521-1112
 www.visavapat.com

GEO
 Design & Engineering Consultant
 113 ซ.ศรีนครินทร์ แขวงคลองเตย กรุงเทพฯ 10110
 โทร. 02-2521-1111 โทรสาร 02-2521-1112
 Email Address: geo@geoindia.com

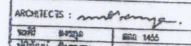
ARCHITECTS : 
 วิชาญ ชื่นชื่น 02-2521-1111
 วิภาดา ชื่นชื่น 02-2521-1111
 วิชาญ ชื่นชื่น 02-2521-1111
 วิภาดา ชื่นชื่น 02-2521-1111

LANDSCAPE ARCHITECTS :
 วิชาญ ชื่นชื่น 02-2521-1111
 วิภาดา ชื่นชื่น 02-2521-1111

STRUCTURAL ENG.
 วิชาญ ชื่นชื่น 02-2521-1111
 วิภาดา ชื่นชื่น 02-2521-1111

ELECTRICALS ENG.
 วิชาญ ชื่นชื่น 02-2521-1111
 วิภาดา ชื่นชื่น 02-2521-1111

MECHANICAL ENG.
 วิชาญ ชื่นชื่น 02-2521-1111
 วิภาดา ชื่นชื่น 02-2521-1111

SANITARY ENG.
 วิชาญ ชื่นชื่น 02-2521-1111
 วิภาดา ชื่นชื่น 02-2521-1111

PROJECT NAME : บ้านเพียงฝัน
 LOCATION : จตุจักร (เพียงฝัน)
 ORDER : บริษัท เรด โกลด์ พร็อพเพอร์ตี้ จำกัด
 DRAWING TITLE : แปลนระบบไฟฟ้าแสงสว่าง แสงสว่างฉุกเฉิน ป้ายไฟทางออกฉุกเฉินและแจ้งเหตุเพลิงไหม้ชั้นที่ 2
 REVISIONS : DATE :
 PROJECT NAME :
 APPROVED BY :
 PROJECT :
 DEPARTMENT :
 DATE :
 DRAWING BY :
 SCALE : TOTAL DRAWING : DRAWING NO. :
 1:125 EE-A-11
 อนุมัติร่าง ระบุรายการ
 อนุมัติร่าง อนุมัติ
 อนุมัติร่าง อนุมัติ

ASD/PMN/ENV/DWG5602/P/2596 บ้านเพียงฝัน/EE-A-10 TO 13

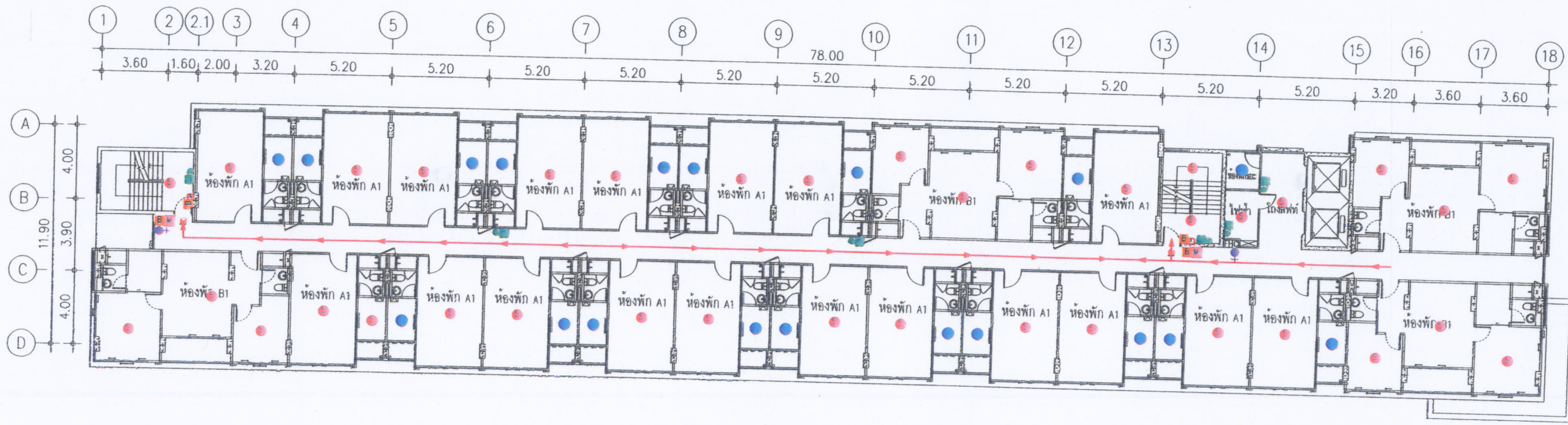



- สัญลักษณ์
- อุปกรณ์ตรวจจับควัน (SMOKE DETECTOR)
 - อุปกรณ์ตรวจจับความร้อน (HEAT DETECTOR)
 - โคมไฟแสงสว่างฉุกเฉิน
 - E อุปกรณ์แจ้งเหตุเพลิงไหม้ด้วยเสียง
 - M อุปกรณ์แจ้งเหตุเพลิงไหม้แบบมีอกด
 - X โคมไฟป้ายทางออกฉุกเฉิน
 - C CCTV
 - + ดั้งดับเพลิงชนิดเคมีแห้ง ขนาด 10 ปอนด์
 - เส้นทางหนีไฟ

แปลนระบบไฟฟ้าแสงสว่างแสงสว่างฉุกเฉิน ป้ายไฟทางออกฉุกเฉินและแจ้งเหตุเพลิงไหม้ชั้นที่ 3-7
มาตราส่วน 1:125

รูปที่ 24 : ผังระบบแจ้งเหตุเพลิงไหม้ ระบบดับเพลิง และเส้นทางหนีไฟชั้น 3-7 อาคาร A

ASD/PMN/ENV/DWG5602/P2596 บ้านพักพนักงาน/EE-A-10 TO 13

มกราคม 2557 ลงชื่อ 

 (นายชูเกียรติ อุมทอง)
 ผู้มีอำนาจกระทำการแทน
 บริษัท เรด โลกีส พร็อพเพอร์ตี้ จำกัด

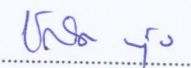

มกราคม 2557 ลงชื่อ 
 (นางชติลา ประคิมจุฑกุล)
 ผู้อำนวยการสิ่งแวดล้อม
 บริษัท แอสติคอน คอร์ปอเรชั่น จำกัด

PROJECT
อาคารชุดพักอาศัย 2 ชั้น
บ้านพักพนักงาน

 Design Studio Co., Ltd.
 15/1 ซอย สุขุมวิท 46
 แขวง สุขุมวิท เขต สุขุมวิท กรุงเทพฯ 10110
 โทร. 02-2611-1111
 E-mail: info@designstudio.co.th

 VISAVAPAT CO., LTD.
 222/22 ซอย สุขุมวิท 111
 แขวง สุขุมวิท เขต สุขุมวิท กรุงเทพฯ 10110
 โทร. 02-2611-1111
 E-mail: info@visavapat.com

 GEO
 Design & Engineering Consultant
 147 ซอย สุขุมวิท (Block 19)
 แขวง สุขุมวิท เขต สุขุมวิท กรุงเทพฯ 10110
 โทร. 02-2611-1111
 E-mail: info@geo-engineering.com

ARCHITECTS :
 02-2611-1111
 02-2611-1111
 02-2611-1111
 02-2611-1111

LANDSCAPE ARCHITECT :
 02-2611-1111
 02-2611-1111

STRUCTURAL ENG.
 02-2611-1111
 02-2611-1111

ELECTRICALS ENG.
 02-2611-1111
 02-2611-1111

MECHANICAL ENG.
 02-2611-1111
 02-2611-1111

SAFETY ENG.
 02-2611-1111
 02-2611-1111

PROJECT NAME : บ้านพักพนักงาน
 LOCATION : สุขุมวิท (เขตสุขุมวิท)
 OWNER : บริษัท แอสติคอน คอร์ปอเรชั่น จำกัด
 DRAWING TITLE : ผังระบบแจ้งเหตุเพลิงไหม้ ระบบดับเพลิงและเส้นทางหนีไฟชั้น 3-7
 REVISIONS :
 DATE :
 PROJECT NAME :
 APPROVED BY :
 ARCHITECT :
 PLUMBING :
 ME :
 STRUCTURE :
 MEP :
 DRAWING BY :
 DATE :
 SCALE : TOTAL DRAWING : DRAWING NO. :
 1:125 EE-A-12
 แปลงร่าง
 แก้ไข
 แก้ไข

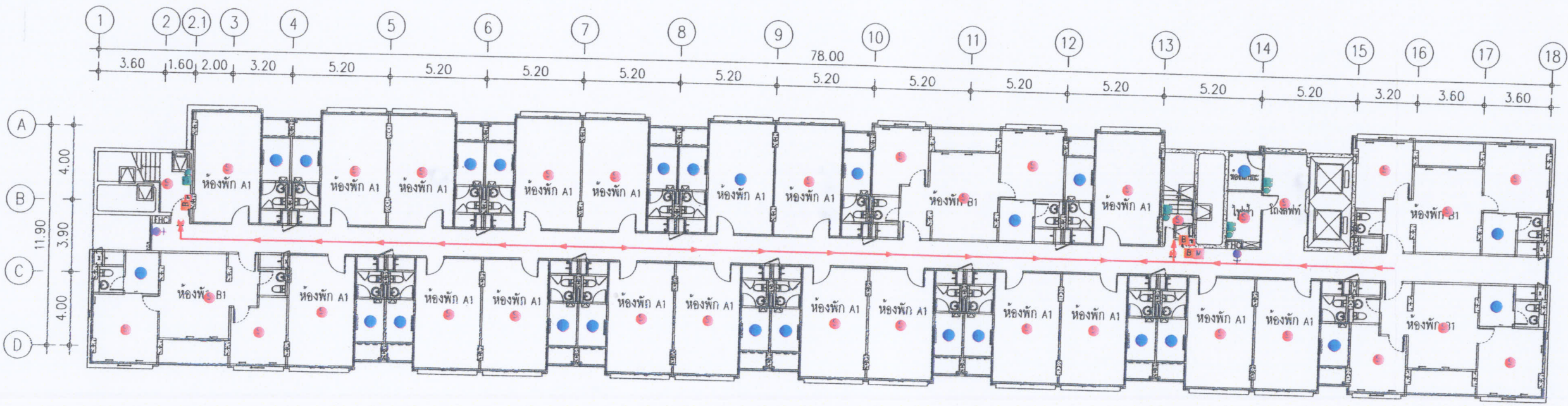

แปลนระบบไฟฟ้าแสงสว่าง แสงสว่างฉุกเฉิน, ป้ายไฟทางออกฉุกเฉินและแจ้งเหตุเพลิงไหม้ชั้นที่ 8
หน้า 125

- สัญลักษณ์
- อุปกรณ์ตรวจจับควัน (SMOKE DETECTOR)
 - อุปกรณ์ตรวจจับความร้อน (HEAT DETECTOR)
 - โคมไฟพื้นแสงสว่างฉุกเฉิน
 - อุปกรณ์แจ้งเหตุเพลิงไหม้ด้วยเสียง
 - อุปกรณ์แจ้งเหตุเพลิงไหม้แบบมีอกัด
 - ➔ โคมไฟป้ายทางออกฉุกเฉิน
 - CCTV
 - ถังดับเพลิงชนิดเคมีแห้ง ขนาด 10 ปอนด์
 - ➔ เส้นทางหนีไฟ

รูปที่ 25 : แผนผังแจ้งเหตุเพลิงไหม้ ระบบดับเพลิง และเส้นทางหนีไฟชั้น 8 อาคาร A

ASD/PMN/ENV/DWG5602/P2596 บ้านเพ็ญทิพย์/EE-A-10 TO 13

มกราคม 2557 ลงชื่อ 
 (นายชูเกียรติ จูมทอง)
 Red Lotus Properties Limited ผู้มีอำนาจกระทำการแทน
 บริษัท เรด โกลด์ส พร็อพเพอร์ตี้ จำกัด
 บริษัท เรด โกลด์ส พร็อพเพอร์ตี้ จำกัด

 ลงชื่อ 
 (นางชติดา ประดิษฐ์กุล)
 ผู้อำนวยการสิ่งแวดล้อม
 บริษัท แอสติคอน คอร์ปอเรชั่น จำกัด

PROJECT
 อาคารพักอาศัย 8 ชั้น
 บ้านเพ็ญทิพย์

 Design Studio co., Ltd.
 100/25-21 ถนนสุขุมวิท แขวงคลองเตย เขตคลองเตย กรุงเทพฯ 10110
 โทร. 02-2611-1111 โทรสาร 02-2611-1112
 E-mail: info@designstudio.co.th
 www.designstudio.co.th

 VISAVAPAT CO., LTD.
 100/25-21 ถนนสุขุมวิท แขวงคลองเตย เขตคลองเตย กรุงเทพฯ 10110
 โทร. 02-2611-1111 โทรสาร 02-2611-1112
 E-mail: info@visavapat.com
 www.visavapat.com

 GEO
 Design & Engineering Consultant
 103 Soi Chakchaisri (Banbua 1st)
 Bangkok 10400
 Tel: (+662) 600-7444 Fax: (+662) 600-7455
 Email: info@geoengineer.com

ARCHITECTS:
 นาย ชูเกียรติ จูมทอง 081 1453
 นาย ชูเกียรติ จูมทอง 081 4303
 นาย ชูเกียรติ จูมทอง 081 4830
 นาย ชูเกียรติ จูมทอง 081 7650

LANDSCAPE ARCHITECTS:
 นาย ชูเกียรติ จูมทอง 081 1453
 นาย ชูเกียรติ จูมทอง 081 4303
 นาย ชูเกียรติ จูมทอง 081 4830
 นาย ชูเกียรติ จูมทอง 081 7650

ELECTRICALS ENG.
 นาย ชูเกียรติ จูมทอง 081 1453
 นาย ชูเกียรติ จูมทอง 081 4303
 นาย ชูเกียรติ จูมทอง 081 4830
 นาย ชูเกียรติ จูมทอง 081 7650

MECHANICAL ENG.
 นาย ชูเกียรติ จูมทอง 081 1453
 นาย ชูเกียรติ จูมทอง 081 4303
 นาย ชูเกียรติ จูมทอง 081 4830
 นาย ชูเกียรติ จูมทอง 081 7650

SANITARY ENG.
 นาย ชูเกียรติ จูมทอง 081 1453
 นาย ชูเกียรติ จูมทอง 081 4303
 นาย ชูเกียรติ จูมทอง 081 4830
 นาย ชูเกียรติ จูมทอง 081 7650

PROJECT NAME : บ้านเพ็ญทิพย์
 LOCATION : จักรีน (เหนือเข้)
 OWNER : บริษัท แอสติคอน คอร์ปอเรชั่น จำกัด
 DRAWING TITLE : ระบบแจ้งเหตุเพลิงไหม้ ระบบดับเพลิง และเส้นทางหนีไฟชั้น 8 อาคาร A
 REVISIONS : DATE :
 PROJECT NAME :
 APPROVED BY :
 PROJECT :
 DRAWING NO :
 DATE :
 SCALE : TOTAL DRAWING : DRAWING NO :
 1:125 EE-A-13
 แปลงร่าง
 แก้ไข
 แก้ไข

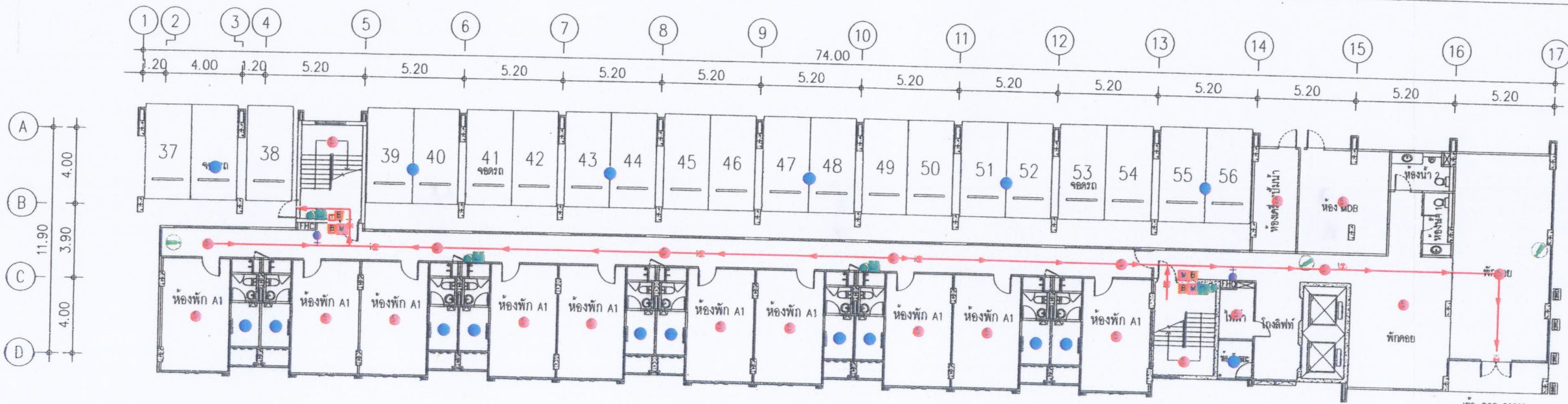

- สัญลักษณ์
- อุปกรณ์ตรวจจับควัน (SMOKE DETECTOR)
 - อุปกรณ์ตรวจจับความร้อน (HEAT DETECTOR)
 - โคมไฟฟ้าแสงสว่างฉุกเฉิน
 - อุปกรณ์แจ้งเหตุเพลิงไหม้ด้วยเสียง
 - อุปกรณ์แจ้งเหตุเพลิงไหม้แบบมือกด
 - ➔ โคมไฟป้ายทางออกฉุกเฉิน
 - 📹 CCTV
 - + งดดับเพลิงชนิดเคมีแห้ง ขนาด 10 ปอนด์
 - ➔ เส้นทางหนีไฟ

แปลนระบบไฟฟ้าแสงสว่าง แสงสว่างฉุกเฉิน ป้ายไฟทางออกฉุกเฉิน แจ้งเหตุเพลิงไหม้และโทรทัศน์วงจรถัดขึ้นที่ 1
หน้า 1/125

รูปที่ 26 : ผังระบบแจ้งเหตุเพลิงไหม้ ระบบดับเพลิง และเส้นทางหนีไฟชั้น 1 อาคาร B

PROJECT
อาคารชุดก้อด้วย 8 ชั้น
บ้านเพียงดิน

DESIGN STUDIO
Design Studio Co., Ltd.
222/222-222 ถนนสุขุมวิท กรุงเทพฯ 10110
Tel: (662) 255-1111 Fax: (662) 255-1111
www.designstudio.com

VISAVAPAT CO., LTD.
222/222-222 ถนนสุขุมวิท กรุงเทพฯ 10110
Tel: (662) 255-1111 Fax: (662) 255-1111
www.visavapat.com

GEO
Design & Engineering Consultant
163 Soi Chulalongkornrajavidyalaya (Rachabok 17)
Rachabok Road, Din Daeng Bangkok 10400
Tel: (662) 509-7444 Fax: (662) 509-7445
Email Address: geo@geoengineering.co.th

ARCHITECTS
ชื่อสถาปนิก
ชื่อสถาปนิก
ชื่อสถาปนิก
ชื่อสถาปนิก

LANDSCAPE ARCHITECTS
ชื่อสถาปนิก
ชื่อสถาปนิก
ชื่อสถาปนิก
ชื่อสถาปนิก

STRUCTURAL ENG.
ชื่อสถาปนิก
ชื่อสถาปนิก
ชื่อสถาปนิก
ชื่อสถาปนิก

ELECTRICAL ENG.
ชื่อสถาปนิก
ชื่อสถาปนิก
ชื่อสถาปนิก
ชื่อสถาปนิก

MECHANICAL ENG.
ชื่อสถาปนิก
ชื่อสถาปนิก
ชื่อสถาปนิก
ชื่อสถาปนิก

SANITARY ENG.
ชื่อสถาปนิก
ชื่อสถาปนิก
ชื่อสถาปนิก
ชื่อสถาปนิก

PROJECT NAME : บ้านเพียงดิน
LOCATION : ชะอำ (เพียงดิน)
OWNER : บริษัท เคาท์ดาวน์ พร็อพเพอร์ตี้ จำกัด
DRAWING TITLE : แผนผังแจ้งเหตุเพลิงไหม้ ระบบดับเพลิง และเส้นทางหนีไฟชั้น 1 อาคาร B
REVISIONS :
DATE :
PROJECT NAME :
APPROVED BY :
ARCHITECT :
DESIGNER :
STRUCTURE :
MECH :
DATE :
SCALE : 1:125
DRAWING NO. : EE-B-10
 แปลงใหม่
 แปลงใหม่
 แปลงใหม่

ASD/PMN/ENV/DWG5602/P2596 บ้านเพียงดิน/EE-B-10 TO 13

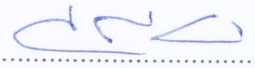
มกราคม 2557 ลงชื่อ.....

(นายชูเกียรติ จอมทอง)
ผู้มีอำนาจกระทำการแทน
บริษัท เรด ลอตัส พร็อพเพอร์ตี้ จำกัด

มกราคม 2557 ลงชื่อ.....

(นางชลิตา ประดิษฐ์กุล)
ผู้อำนวยการสำนักงาน
บริษัท แอตติคอน คอร์ปอเรชั่น จำกัด

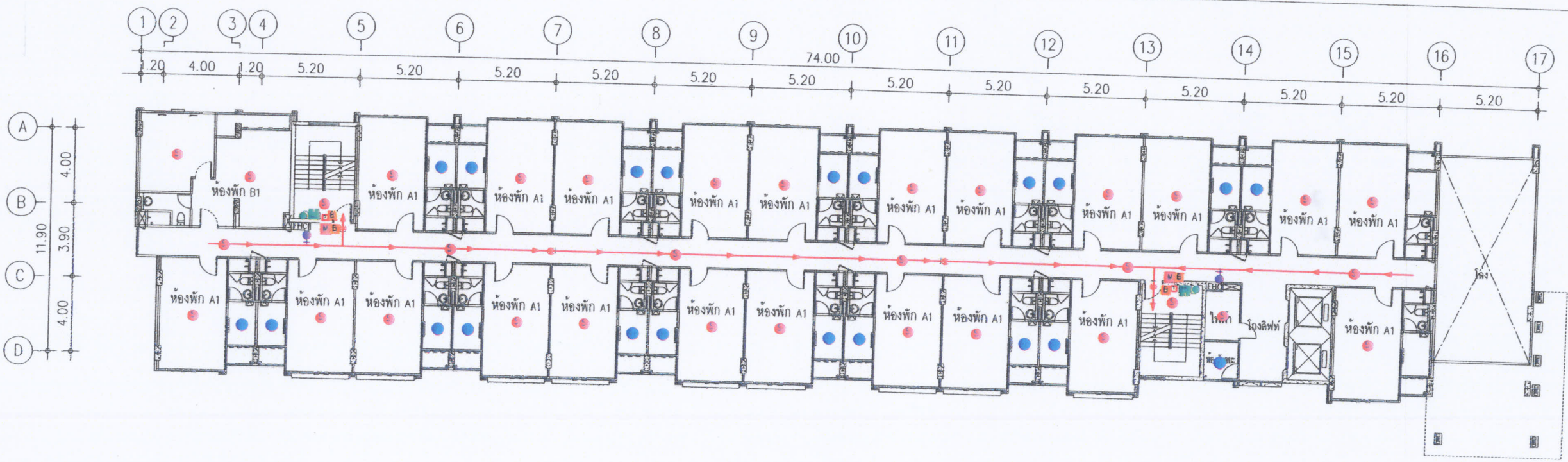



- สัญลักษณ์
- อุปกรณ์ตรวจจับควัน (SMOKE DETECTOR)
 - อุปกรณ์ตรวจจับความร้อน (HEAT DETECTOR)
 - โคมไฟไฟแสงสว่างฉุกเฉิน
 - อุปกรณ์แจ้งเหตุเพลิงไหม้ด้วยเสียง
 - อุปกรณ์แจ้งเหตุเพลิงไหม้แบบมือกด
 - ➔ โคมไฟป้ายทางออกฉุกเฉิน
 - CCTV
 - ที่ตั้งเพลิงชนิดเคมีแห้ง ขนาด 10 ปอนด์
 - ➔ เส้นทางหนีไฟ

แปลนระบบไฟฟ้าแสงสว่าง แสงสว่างฉุกเฉิน ป้ายไฟทางออกฉุกเฉินและแจ้งเหตุเพลิงไหม้ชั้นที่ 2
มาตราส่วน 1:125

รูปที่ 27 : ผังระบบแจ้งเหตุเพลิงไหม้ ระบบดับเพลิง และเส้นทางหนีไฟชั้น 2 อาคาร B

ASD/PM/ENV/DWG5602/P2596 บ้านต๋องพิน/EE-B-10 TO 13

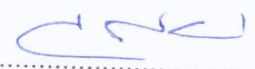
มกราคม 2557 ลงชื่อ.....

 (นายชูเกียรติ จุมทอง)
 ผู้มีอำนาจกระทำการแทน
 บริษัท เรด โลกีส พร็อพเพอร์ตี้ จำกัด

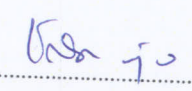

มกราคม 2557 ลงชื่อ.....

 (นางชลิตา ประดิษฐ์กุล)
 ผู้อำนวยการสิ่งแวดล้อม
 บริษัท แอสติคอน คอร์ปอเรชั่น จำกัด

PROJECT
 อาคารชุดพักอาศัย ชั้น
 บ้านต๋องพิน

VISAVAPAT CO.,LTD.
 200/20-11 ซอยงามวิจิตร 11/11
 ถนนสุขุมวิท แขวงคลองเตย เขตคลองเตย กรุงเทพฯ 10110
 โทร. 02-261-8888 โทรสาร 02-261-8889
 E-mail: visavapat@visavapat.com

GEO
 Design & Engineering Consultant
 143 Soi Chokkiamonit (Khaoh 13)
 Ratchapongse rd., Dinang Bangkok 10405
 Tel: (662) 699-7444 Fax: (662) 699-7445
 Email Address: geo@geoengineer.com

ARCHITECTS :
 บริษัท อจจพ จำกัด 088 1188
 บริษัท อจจพ จำกัด 088 4203
 บริษัท อจจพ จำกัด 088 4338
 บริษัท อจจพ จำกัด 088 7938

LANDSCAPE ARCHITECT :
 บริษัท อจจพ จำกัด 088 3333
 บริษัท อจจพ จำกัด 088 1977

STRUCTURAL ENG.
 บริษัท อจจพ จำกัด 088 268
 บริษัท อจจพ จำกัด 088 268
 บริษัท อจจพ จำกัด 088 268
 บริษัท อจจพ จำกัด 088 268

ELECTRICALS ENG.
 บริษัท อจจพ จำกัด 088 3407
 บริษัท อจจพ จำกัด 088 4847
 บริษัท อจจพ จำกัด 088 3283
 บริษัท อจจพ จำกัด 088 2688

MECHANICAL ENG.
 บริษัท อจจพ จำกัด 088 2684
 บริษัท อจจพ จำกัด 088 2683

SANITARY ENG.
 บริษัท อจจพ จำกัด 088 2684
 บริษัท อจจพ จำกัด 088 2683

PROJECT NAME : บ้านต๋องพิน

LOCATION : ชวหิน (ต๋องพิน)

OWNER : บริษัท แอสติคอน พร็อพเพอร์ตี้ จำกัด

DRAWING TITLE : ผังระบบแจ้งเหตุเพลิงไหม้ ระบบดับเพลิง และเส้นทางหนีไฟชั้น 2 อาคาร B

REVISIONS : DATE :

PROJECT NAME :
 APPROVED BY :
 ARCHITECT :
 PROJECT MANAGER :
 ME :
 STRUCTURE :
 MEP :
 DRAWING BY :
 DATE :
 SCALE : TOTAL DRAWING : DRAWING NO :
 1-125 EE-B-11

แปลงร่าง
 แก้ไข
 เสร็จสิ้น

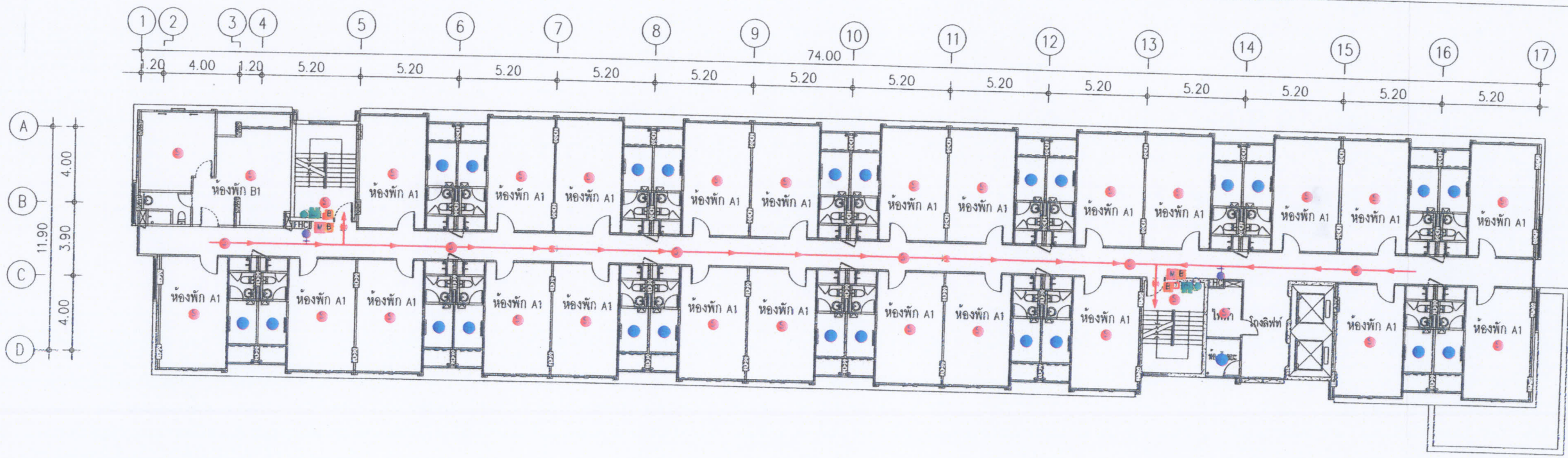

- สัญลักษณ์
- อุปกรณ์ตรวจจับควัน (SMOKE DETECTOR)
 - อุปกรณ์ตรวจจับความร้อน (HEAT DETECTOR)
 - โคมไฟฟ้าแสงสว่างฉุกเฉิน
 - อุปกรณ์แจ้งเหตุเพลิงไหม้ด้วยเสียง
 - อุปกรณ์แจ้งเหตุเพลิงไหม้แบบมีมือกด
 - ⚡ โคมไฟป้ายทางออกฉุกเฉิน
 - CCTV
 - ถังดับเพลิงชนิดเคมีแห้ง ขนาด 10 ปอนด์
 - เส้นทางหนีไฟ

แปลนระบบไฟฟ้าแสงสว่าง แสงสว่างฉุกเฉิน ป้ายไฟทางออกฉุกเฉินและแจ้งเหตุเพลิงไหม้ชั้นที่ 3-7
มาตราส่วน 1:125

รูปที่ 28 : ผังระบบแจ้งเหตุเพลิงไหม้ ระบบดับเพลิง และเส้นทางหนีไฟชั้น 3-7 อาคาร B

PROJECT
อาคารชุดทิวตะวัน ชั้น
บ้านเพียงฝัน

Design Studio Co., Ltd.
เลขที่ 10 ซอยสุขุมวิท 46
ถนนสุขุมวิท แขวงคลองเตย
เขตวัฒนา กรุงเทพมหานคร 10110
โทรศัพท์ 02-2611111 โทรสาร 02-2611111
www.designstudio.co.th

VISAVAPAT CO., LTD.
เลขที่ 101 ซอยสุขุมวิท 111/1
ถนนสุขุมวิท แขวงคลองเตย
เขตวัฒนา กรุงเทพมหานคร 10110
โทรศัพท์ 02-2611111 โทรสาร 02-2611111
www.visavapat.com

GEO
Design & Engineering Consultant
117 Soi Chulabhornrajavidyalaya (Chulabhornrajavidyalaya Rd.)
Rachabongsi, rd. Din Daeng Bangkok 10400
Tel: (662) 380-7464 Fax: (662) 890-7465
Email Address: www.gisgondap.com

ARCHITECTS :
ชื่อ นามสกุล ร.ร. 145
พินิจ นามสกุล ร.ร. 433
ศิริพร นามสกุล ร.ร. 433
วิมล นามสกุล ร.ร. 354

LANDSCAPE ARCHITECT :
ชื่อนามสกุล ร.ร. 33

STRUCTURAL ENG.
ชื่อนามสกุล ร.ร. 33
ชื่อนามสกุล ร.ร. 33
ชื่อนามสกุล ร.ร. 33
ชื่อนามสกุล ร.ร. 33
ชื่อนามสกุล ร.ร. 33

ELECTRICALS ENG.
ชื่อนามสกุล ร.ร. 33
ชื่อนามสกุล ร.ร. 33
ชื่อนามสกุล ร.ร. 33
ชื่อนามสกุล ร.ร. 33
ชื่อนามสกุล ร.ร. 33

MECHANICAL ENG.
ชื่อนามสกุล ร.ร. 33
ชื่อนามสกุล ร.ร. 33

SAFETY ENG.
ชื่อนามสกุล ร.ร. 33
ชื่อนามสกุล ร.ร. 33
ชื่อนามสกุล ร.ร. 33

PROJECT NAME : บ้านเพียงฝัน
LOCATION : ชววิน (เพียงฝัน)
OWNER : บริษัท เมคโคค พร็อพเพอร์ตี้ จำกัด
DRAWING TITLE : แปลนระบบไฟฟ้าแสงสว่าง แสงสว่างฉุกเฉิน ป้ายไฟทางออกฉุกเฉินและแจ้งเหตุเพลิงไหม้ชั้นที่ 3-7
REVISIONS : DATE :
PROJECT NAME :
APPROVED BY :
ARCHITECT :
DEPARTMENT :
ENG :
STRUCTURE :
SPJ :
DRAWING BY :
DATE :
SCALE : TOTAL DRAWING : DRAWING NO. :
1:125 EE-B-12
 แปลนชั้นบน
 แปลนชั้นล่าง
 แปลนชั้นใต้ดิน

ASD/PMN/ENV/DWG5602/P2596 บ้านเพียงฝัน/EE-B-10 TO 13

มกราคม 2557 ลงชื่อ.....
(นายชูเกียรติ จูมทอง)
Red Lotus Properties Limited
บริษัท เรด โลกิตี้ พร็อพเพอร์ตี้ จำกัด
บริษัท เรด โลกิตี้ พร็อพเพอร์ตี้ จำกัด

มกราคม 2557 ลงชื่อ.....
(นางชลิตา ประดิษฐ์กุล)
ผู้อำนวยการสิ่งแวดล้อม
บริษัท แอสติคอน คอร์ปอเรชั่น จำกัด



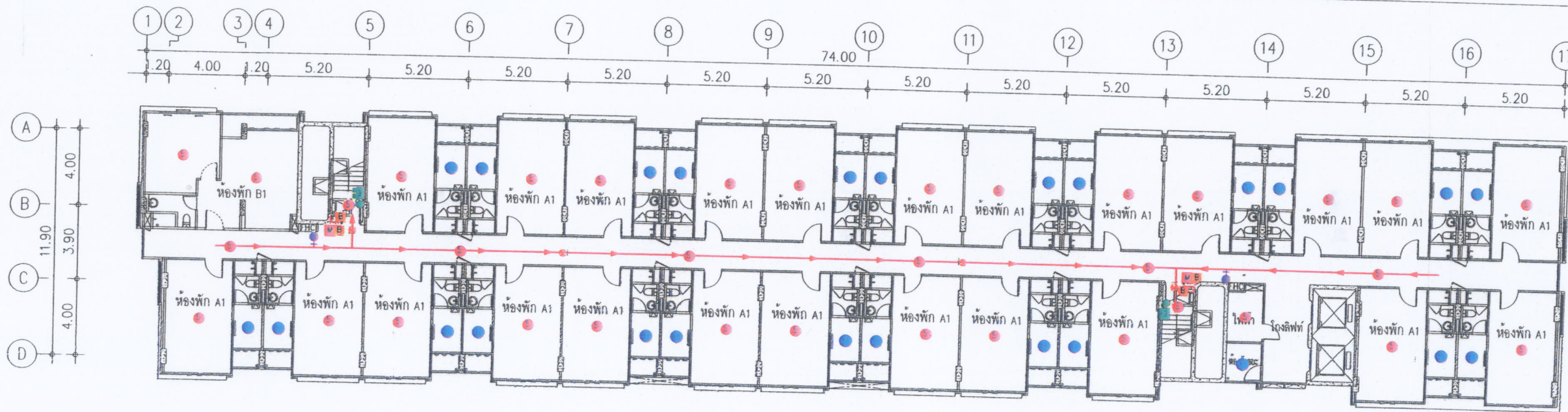

- สัญลักษณ์
- อุปกรณ์ตรวจจับควัน (SMOKE DETECTOR)
 - อุปกรณ์ตรวจจับความร้อน (HEAT DETECTOR)
 - โคมไฟไฟแสงสว่างฉุกเฉิน
 - B อุปกรณ์แจ้งเหตุเพลิงไหม้ด้วยเสียง
 - M อุปกรณ์แจ้งเหตุเพลิงไหม้แบบมีออด
 - ⚡ โคมไฟป้ายทางออกฉุกเฉิน
 - CCTV CCTV
 - + ถังดับเพลิงชนิดเคมีแห้ง ขนาด 10 ปอนด์
 - เส้นทางหนีไฟ

แปลนระบบไฟฟ้าแสงสว่าง แสงสว่างฉุกเฉิน, ป้ายไฟทางออกฉุกเฉินและแจ้งเหตุเพลิงไหม้พื้นที่ 8
หน้าชั้น

รูปที่ 29 : ผังระบบแจ้งเหตุเพลิงไหม้ ระบบดับเพลิง และเส้นทางหนีไฟชั้น 8 อาคาร B

ASD/PMN/ENV/DWG5602/P2596 บ้านพักพนักงาน/EE-B-10 TO 13

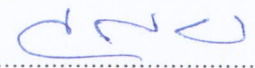
มกราคม 2557 ลงชื่อ 
 (นายชูเกียรติ จูมทอง)
 Red Lotus Properties Limited มีอำนาจกระทำการแทน
 บริษัท เรด โลกัส พร็อพเพอร์ตี้ จำกัด

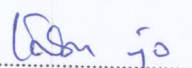

มกราคม 2557 ลงชื่อ 
 (นางชลิตา ประคิมรุฎกุล)
 ผู้อำนวยการสิ่งแวดล้อม
 บริษัท แอสติคอน คอร์ปอเรชั่น จำกัด

PROJECT
 อาคารชุดอาศัย 8 ชั้น
 บ้านพักพนักงาน

DESIGN STUDIO
 Design Studio Co., Ltd.
 111/111 ถนนวิภาวดีรังสิต แขวงสามยุค อ.สามยุค จ.นนทบุรี 11000
 โทร. 02-561-8888 โทรสาร 02-561-8889
 E-mail: info@designstudio.co.th

VISAVAPAT CO., LTD.
 222/222 ถนนวิภาวดีรังสิต แขวงสามยุค อ.สามยุค จ.นนทบุรี 11000
 โทร. 02-561-8888 โทรสาร 02-561-8889
 E-mail: info@visavapat.com

GEO
 Design & Engineering Consultant
 113 Soi Chokchokrajavidyalaya (Rachab 17)
 Bangkok 10400, Thailand Bangkok 10400
 Tel: (+662) 380-7448 Fax: (+662) 380-7445
 Email Address: geo@geo-engineering.com

ARCHITECTS:
 นาย ชูเกียรติ จูมทอง 800.5453
 นาย ชูเกียรติ จูมทอง 800.4333
 นาย ชูเกียรติ จูมทอง 800.4630
 นาย ชูเกียรติ จูมทอง 800.7850

LANDSCAPE ARCHITECTS:
 นาย ชูเกียรติ จูมทอง 800.5453
 นาย ชูเกียรติ จูมทอง 800.4333

STRUCTURAL ENG.
 นาย ชูเกียรติ จูมทอง 800.5453
 นาย ชูเกียรติ จูมทอง 800.4333
 นาย ชูเกียรติ จูมทอง 800.4630
 นาย ชูเกียรติ จูมทอง 800.7850

ELECTRICALS ENG.
 นาย ชูเกียรติ จูมทอง 800.5453
 นาย ชูเกียรติ จูมทอง 800.4333
 นาย ชูเกียรติ จูมทอง 800.4630
 นาย ชูเกียรติ จูมทอง 800.7850

MECHANICAL ENG.
 นาย ชูเกียรติ จูมทอง 800.5453
 นาย ชูเกียรติ จูมทอง 800.4333
 นาย ชูเกียรติ จูมทอง 800.4630
 นาย ชูเกียรติ จูมทอง 800.7850

SANITARY ENG.
 นาย ชูเกียรติ จูมทอง 800.5453
 นาย ชูเกียรติ จูมทอง 800.4333
 นาย ชูเกียรติ จูมทอง 800.4630
 นาย ชูเกียรติ จูมทอง 800.7850

PROJECT NAME : บ้านพักพนักงาน
 LOCATION : ศรีนคร (เชียงใหม่)
 OWNER : บริษัท แอสติคอน คอร์ปอเรชั่น จำกัด
 DRAWING TITLE : ผังระบบแจ้งเหตุเพลิงไหม้ ระบบดับเพลิง และเส้นทางหนีไฟพื้นที่ 8
 REVISIONS : DATE :
 PROJECT NAME :
 APPROVED BY :
 PROJECT :
 REVISIONS :
 DATE :
 SCALE : 1:125
 DRAWING NO. : EE-B-13
 แปลงร่าง
 แก้ไข
 แก้ไข

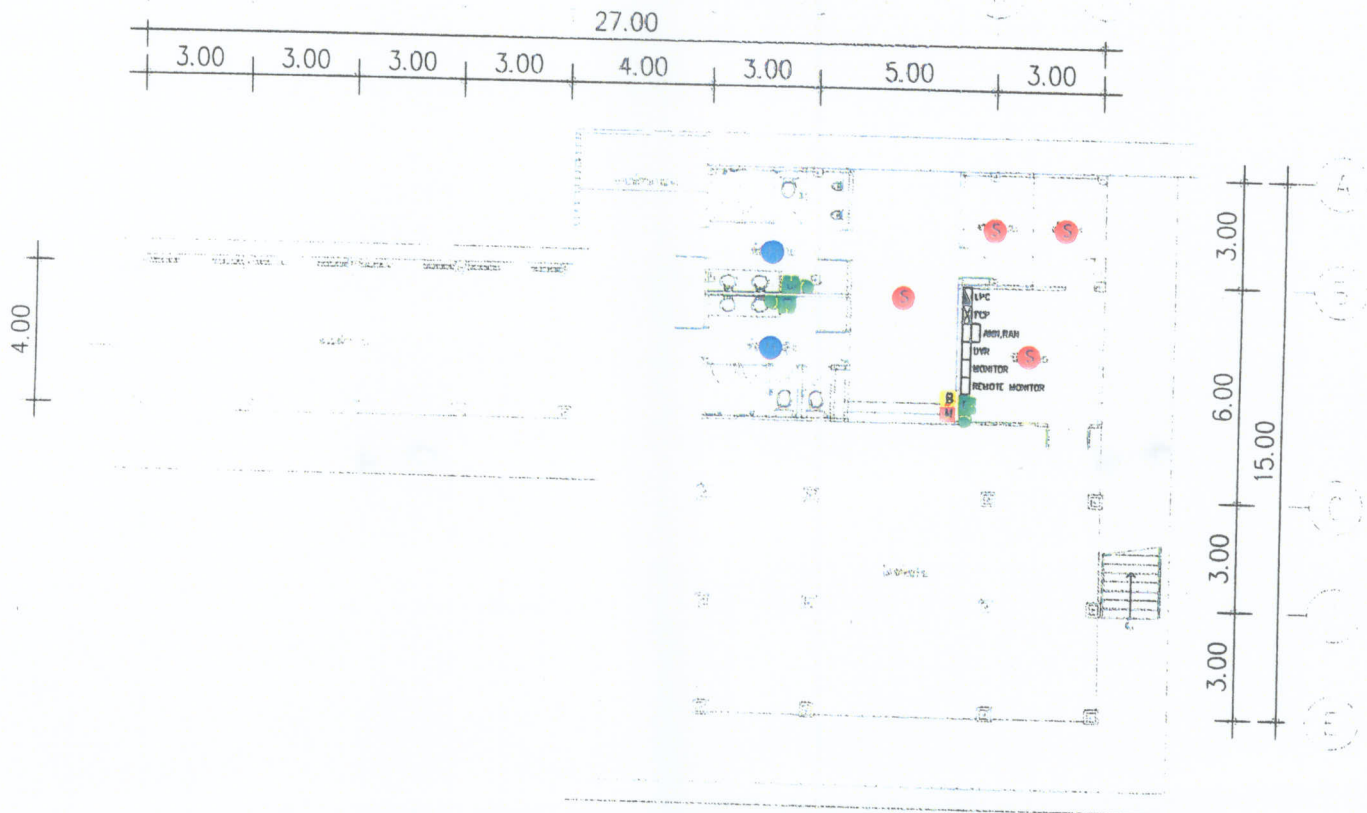

ผังระบบระบบไฟฟ้า ไฟฟ้าผดดวงแสงสว่างฉุกเฉินและแจ้งเหตุเพลิงไหม้พื้นที่ 1

สัญลักษณ์

- อุปกรณ์ตรวจจับควัน (SMOKE DETECTOR)
- อุปกรณ์ตรวจจับความร้อน (HEAT DETECTOR)
- โคมไฟไฟแสดงสว่างฉุกเฉิน
- อุปกรณ์แจ้งเหตุเพลิงไหม้ด้วยเสียง
- อุปกรณ์แจ้งเหตุเพลิงไหม้แบบมือกด

มกราคม 2557 ลงชื่อ.....

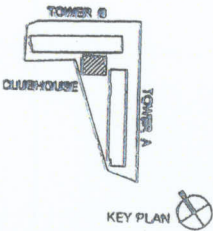
 (นายชุกเกียรติ จูมทอง)
 ผู้มีอำนาจกระทำการแทน
 บริษัท เรด โกลด์ พร็อพเพอร์ตี้ จำกัด

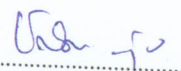

มกราคม 2557 ลงชื่อ.....

 (นางชลิตา ประดิษฐ์กุล)
 ผู้อำนวยการสิ่งแวดล้อม
 บริษัท แอสติคอน คอร์ปอเรชั่น จำกัด

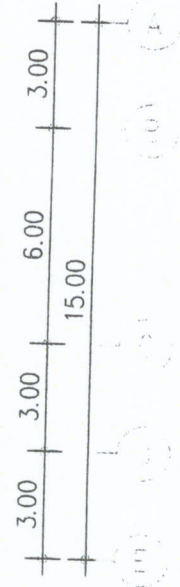
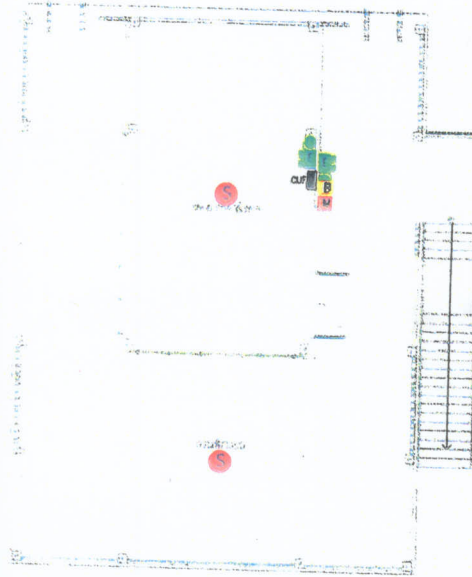
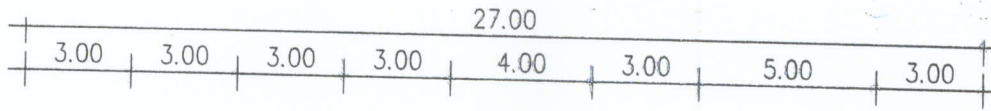
รูปที่ 30 : ผังระบบแจ้งเหตุเพลิงไหม้ ระบบดับเพลิง ชั้น 1 อาคาร Club House

PROJECT อาคารชุดเฟื่องฟ้า ชั้น 1 บ้านเฟื่องฟ้า	
DESIGN STUDIO	Design Studio Co., Ltd. บริษัท ดีไซน์ สตูดิโอ จำกัด เลขที่ 101 ถนนวิภาวดีรังสิต แขวงสามยุค เขตเมืองใหม่ กรุงเทพมหานคร 10150 Tel: 02-7101100-2 Fax: 02-7101103 www.designstudio.co.th
VISA VAPAT CO., LTD. 025/0411 Landmark Rd., Unit 1117 Bangkok, Thailand 10110 Tel: 02-7141111 Fax: 02-7141112 www.visavapat.com	
GEO Design & Engineering Consultant 143 Soi Chulachalongkorn (Rachada 1) Rachadaphisek Rd., Phrasang Road, Bangkok 10400 Tel: 02-3966-7444 Fax: 02-3961-7445 Email Address: service@geoinfo.com	
บริษัท เรด โกลด์ พร็อพเพอร์ตี้ จำกัด R/GP จำกัด เลขที่ 101 ถนนวิภาวดีรังสิต แขวงสามยุค เขตเมืองใหม่ กรุงเทพมหานคร 10150 โทร: 02-7101100-2	
ARCHITECTS : นาย ก 0999 088 1455 นาย ก 0999 088 1455 นาย ก 0999 088 1455 นาย ก 0999 088 1455	
LANDSCAPE ARCHITECT : นาย ก 0999 088 1455 นาย ก 0999 088 1455	
STRUCTURAL ENG. นาย ก 0999 088 1455 นาย ก 0999 088 1455 นาย ก 0999 088 1455 นาย ก 0999 088 1455	
ELECTRICALS ENG. นาย ก 0999 088 1455 นาย ก 0999 088 1455 นาย ก 0999 088 1455 นาย ก 0999 088 1455	
MECHANICAL ENG. นาย ก 0999 088 1455 นาย ก 0999 088 1455 นาย ก 0999 088 1455 นาย ก 0999 088 1455	
SANITARY ENG. นาย ก 0999 088 1455 นาย ก 0999 088 1455 นาย ก 0999 088 1455 นาย ก 0999 088 1455	
PROJECT NAME : บ้านเฟื่องฟ้า	
LOCATION : จังหวัด (ภาคเหนือ)	
OWNER : บริษัท เรด โกลด์ พร็อพเพอร์ตี้ จำกัด	
DRAWING TITLE : ผังระบบแจ้งเหตุเพลิงไหม้ ระบบดับเพลิง ชั้น 1 อาคาร Club House	
REVISIONS :	DATE :
PROJECT NAME :	
APPROVED BY :	
DATE :	
SCALE :	
1:100	
EE-C-02	
<input checked="" type="checkbox"/> อนุมัติ <input checked="" type="checkbox"/> อนุมัติ <input checked="" type="checkbox"/> อนุมัติ	



แบบแปลนระบบไฟฟ้า 2 ชั้น พร้อมแสดงตำแหน่งวางตู้ควบคุมและแจ้งเหตุเพลิงไหม้ ชั้นที่ 2

- สัญลักษณ์
- อุปกรณ์ตรวจจับควัน (SMOKE DETECTOR)
 - อุปกรณ์ตรวจจับความร้อน (HEAT DETECTOR)
 - โคมไฟที่แสงสว่างฉุกเฉิน
 - B อุปกรณ์แจ้งเหตุเพลิงไหม้ด้วยเสียง
 - M อุปกรณ์แจ้งเหตุเพลิงไหม้แบบมีถอก

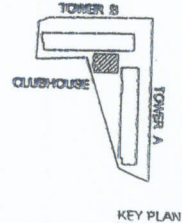

มกราคม 2557 ลงชื่อ.....

 (นายชูเกียรติ จอมทอง)
 ผู้มีอำนาจกระทำการแทน
Red Lotus Properties Limited
 บริษัท เรด โกลด์ส พร็อพเพอร์ตี้ จำกัด



ลงชื่อ.....
 (นางชลิตา ประดิษฐ์กุล)
 ผู้ชำนาญการสิ่งแวดล้อม
 บริษัท แอสตีคอน คอร์ปอเรชั่น จำกัด

รูปที่ 31 : ผังระบบแจ้งเหตุเพลิงไหม้ ระบบดับเพลิง ชั้น 2 อาคาร Club House

PROJECT
 อาคารชุดทีเคอภัย 8 ชั้น
 บ้านเคียวกะเพน

DESIGN STUDIO
 Design Studio Co.,Ltd.
 บริษัท ดีไซน์ สตูดิโอ จำกัด
 101/101-101/101 ถนนสุขุมวิท ซอย 111/111 แขวงคลองเตย เขตคลองเตย กรุงเทพฯ 10110
 โทร 02-2555-1111 โทรสาร 02-2555-1112
 www.designstudio.co.th

VISAVAPAT CO.,LTD.
 009/10-111 ถนนสุขุมวิท ซอย 111/111
 101/101-101/101 ถนนสุขุมวิท ซอย 111/111 แขวงคลองเตย เขตคลองเตย กรุงเทพฯ 10110
 โทร 02-2555-1111 โทรสาร 02-2555-1112
 www.visavapat.com

GEO
 Design & Engineering Consultant
 101/101-101/101 ถนนสุขุมวิท ซอย 111/111
 101/101-101/101 ถนนสุขุมวิท ซอย 111/111 แขวงคลองเตย เขตคลองเตย กรุงเทพฯ 10110
 โทร 02-2555-1111 โทรสาร 02-2555-1112
 Email Address: geodesign@geo.co.th

ARCHITECTS :
 นาย ชูเกียรติ จอมทอง
 นาย ชูเกียรติ จอมทอง
 นาย ชูเกียรติ จอมทอง
 นาย ชูเกียรติ จอมทอง
 นาย ชูเกียรติ จอมทอง

LANDSCAPE ARCHITECT :
 นาย ชูเกียรติ จอมทอง
 นาย ชูเกียรติ จอมทอง

STRUCTURAL ENG.
 นาย ชูเกียรติ จอมทอง
 นาย ชูเกียรติ จอมทอง
 นาย ชูเกียรติ จอมทอง
 นาย ชูเกียรติ จอมทอง

ELECTRICALS ENG.
 นาย ชูเกียรติ จอมทอง
 นาย ชูเกียรติ จอมทอง
 นาย ชูเกียรติ จอมทอง
 นาย ชูเกียรติ จอมทอง

MECHANICAL ENG.
 นาย ชูเกียรติ จอมทอง
 นาย ชูเกียรติ จอมทอง
 นาย ชูเกียรติ จอมทอง
 นาย ชูเกียรติ จอมทอง

SANITARY ENG.
 นาย ชูเกียรติ จอมทอง
 นาย ชูเกียรติ จอมทอง
 นาย ชูเกียรติ จอมทอง
 นาย ชูเกียรติ จอมทอง

PROJECT NAME :
 บ้านเคียวกะเพน

LOCATION :
 ชะอำ (เคียวกะเพน)

OWNER :
 บริษัท เรด โกลด์ส พร็อพเพอร์ตี้ จำกัด

DRAWING TITLE :
 แบบแปลนระบบไฟฟ้า 2 ชั้น พร้อมแสดงตำแหน่งวางตู้ควบคุมและแจ้งเหตุเพลิงไหม้ ชั้นที่ 2

REVISIONS : **DATE :**

PROJECT NAME :

APPROVED BY :

DATE :

SCALE : TOTAL DRAWING: DRAWING NO: 1:100 EE-C-03

แบบสำรวจ ประมวลผล
 แบบร่าง อนุมัติ
 แบบร่าง อนุมัติ

ทางหลวงเทศบาล กว้าง 11.00 เมตร

ซอยอ่าวตะเกียบ

ที่จอดรถดับเพลิง

พื้นที่จตุรรวมพล 341.51 ตร.ม.

ถนนตะเกียบ กว้าง 10.00 เมตร

ทางหลวงเทศบาล หิวคอนกรีต กว้าง 11-15 เมตร

สัญลักษณ์

- ← เส้นทางหนีไฟ
- ← เส้นทางรถดับเพลิง

ผังแสดงจุดรวมพล
มาตราส่วน 1:600

มกราคม 2557 ลงชื่อ

(นายชูเกียรติ จอมทอง)

Red Lotus Properties Limited
บริษัท เรด โลกัส พร็อพเพอร์ตี้ จำกัด
ผู้ชำนาญการแทน
บริษัท เรด โลกัส พร็อพเพอร์ตี้ จำกัด

รูปที่ 32 : พื้นที่จตุรรวมพล

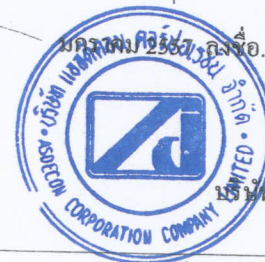

(นางชลิตา ประดิษฐ์กุล)
ผู้อำนวยการสิ่งแวดล้อม

บริษัท แอสติคอน คอร์ปอเรชั่น จำกัด

PROJECT
อาคารชุดพักอาศัย 8 ชั้น
บ้านเพียงพิน

Design Studio co.,ltd
บริษัท ดีไซน์ สตูดิโอ จำกัด
32/40 หมู่ 13 ซอยตะนาวศรี
แขวงคลองเตย เขตคลองเตย กรุงเทพฯ 10250
Tel: 02-7361130-2 Fax: 02-7361143
www.lsdesign.co.th
E-mail: lsd@lstdesign.co.th
lstdesign@yahoo.com

VISAVAPAT CO.,LTD.
308/10-11 Lad-pao Rd. no. 111/1
Klongtoey Bangkok 10260
TEL: 02-734-022 (Area 5 Lines)
TEL: 02-734-322 (Area 5 Lines)
FAX: 02-734-044 734-362
www.visavapat.co.th

GEO
Design & Engineering Consultant
163 Soi.Chokchai Samrit (Rachada 19)
Rachadaphisek rd. Dinsoeng Bangkok 10400
Tel : (662) 690-7464 Fax : (662) 690-7465
Email Address: service@geodesign.co.th

บริษัท ฟลอร์ แอนด์สเคป จำกัด
8/60 อ.คลองเตย
แขวงคลองเตย เขตคลองเตย
กรุงเทพฯ 10250
Tel : (662) 071-2277-78
Website: www.floorscape.com
Fax : (662) 071-6240

ARCHITECTS :

ทศวิ	สงขล	ร.ศ.ด.	1455
เบญจมา	ฉิมวรา	ร.ศ.ด.	4303
สินชัย	ศุภชัย	ร.ศ.ด.	4638
พิทักษ์	วิมล	ร.ศ.ด.	7658

LANDSCAPE ARCHITECT :

วิมล	วิมล	ร.ศ.ด.	32
------	------	--------	----

STRUCTURAL ENG.

วิมล	วิมล	ร.ศ.ด.	766
วิมล	วิมล	ร.ศ.ด.	6661
วิมล	วิมล	ร.ศ.ด.	31450
วิมล	วิมล	ร.ศ.ด.	31731
วิมล	วิมล	ร.ศ.ด.	42146

ELECTRICALS ENG.

วิมล	วิมล	ร.ศ.ด.	3473
วิมล	วิมล	ร.ศ.ด.	4642
วิมล	วิมล	ร.ศ.ด.	35083
วิมล	วิมล	ร.ศ.ด.	26909

MECHANICAL ENG.

วิมล	วิมล	ร.ศ.ด.	2544
วิมล	วิมล	ร.ศ.ด.	28058

SANITARY ENG.

วิมล	วิมล	ร.ศ.ด.	304
วิมล	วิมล	ร.ศ.ด.	644
วิมล	วิมล	ร.ศ.ด.	27582

PROJECT NAME : บ้านเพียงพิน

LOCATION : หัวหิน (เพียงพิน)

OWNER : บริษัท เรด โลกัส พร็อพเพอร์ตี้ จำกัด

DRAWING TITLE : ผังแสดงจุดรวมพล

REVISIONS : DATE :

PROJECT NAME :

APPROVED BY :

ARCHITECT : (นางชลิตา ประดิษฐ์กุล)

PD. DEPARTMENT : ผู้ชำนาญการสิ่งแวดล้อม

DATE : 7-08-2013

SCALE : 1:600 TOTAL DRAWING : DRAWING NO. : LA-0-02

แบบสำหรับ ประมวลผล

แบบสำหรับ ขออนุญาต

แบบสำหรับ ก่อสร้าง

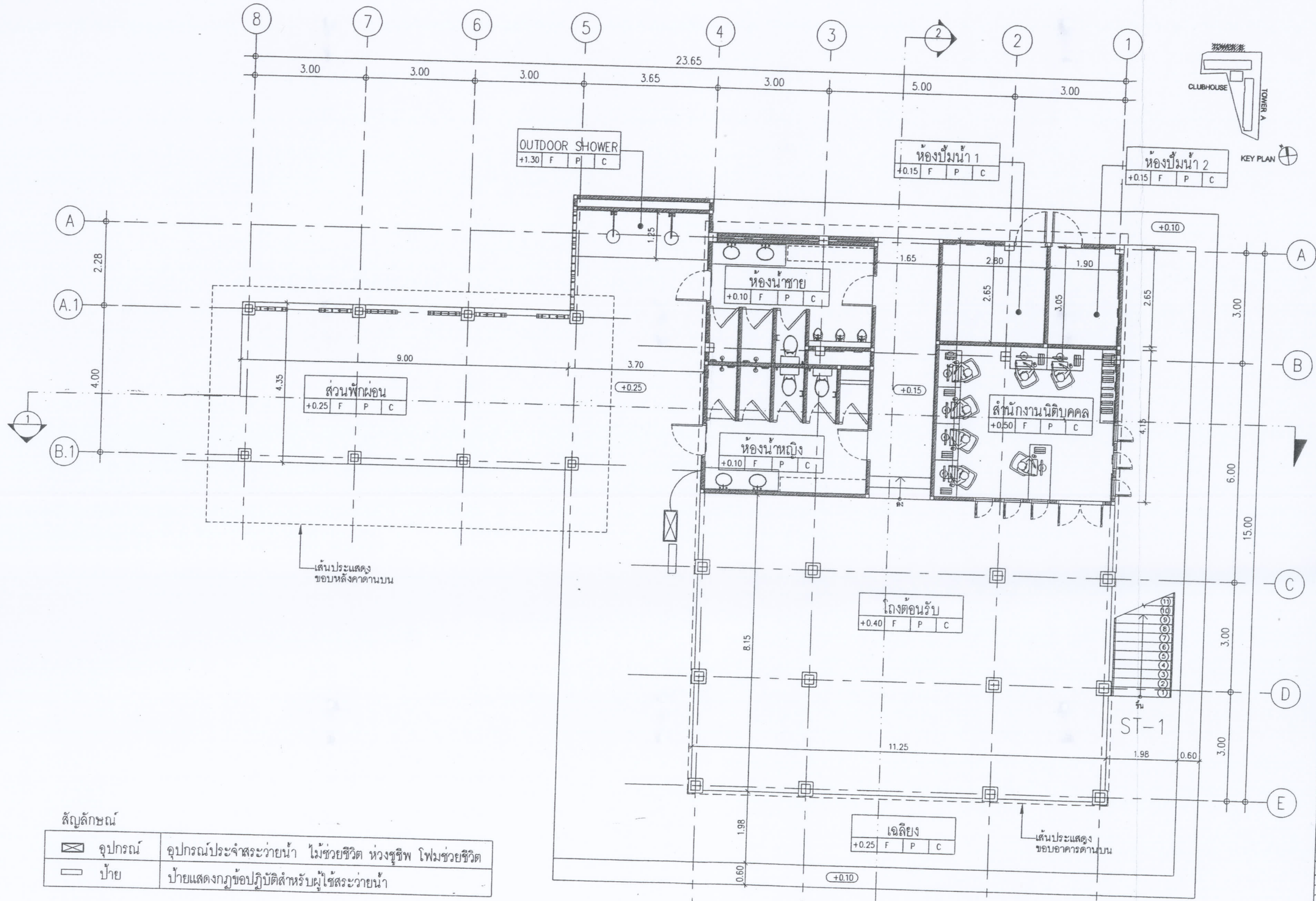

สัญลักษณ์

	อุปกรณ์	อุปกรณ์ประจำสระว่ายน้ำ	ไม้ช่วยชีวิต	ห่วงชูชีพ	โคมช่วยชีวิต
	ป้าย	ป้ายแสดงกฎข้อปฏิบัติสำหรับผู้ใช้สระว่ายน้ำ			

มกราคม 2557 ลงชื่อ

(นายชูเกียรติ จอมทอง)
 Red Lotus Properties Limited
 ผู้มีอำนาจกระทำการแทน
 บริษัท เรด โกลด์ พร็อพเพอร์ตี้ จำกัด
 บริษัท เรด โกลด์ พร็อพเพอร์ตี้ จำกัด

รูปที่ 33 : ตำแหน่งอุปกรณ์ช่วยชีวิตสระว่ายน้ำ



ลงชื่อ

(นางชติกา ประคิมฐ์กุล)
 ผู้อำนวยการสิ่งแวดล้อม
 บริษัท แอสติคอน คอร์ปอเรชั่น จำกัด

PROJECT
 อาคารชุดพักอาศัย 8 ชั้น
 บ้านเพียงเพลิน

Design Studio co.,Ltd
 บริษัท ดีไซน์ สตูดิโอ จำกัด
 52/40 หมู่ 13 แขวงบางพลีใหญ่
 เขตบางพลี กรุงเทพมหานคร 10250
 Tel: 02-7261130-2 Fax: 02-7261143
 E-mail: info@designstudio.co.th

VISAVAPAT CO.,LTD.
 308/10-11 Lad-prao Rd.,soi 111/1
 Klongkum Bangkok Bangkok 10240
 TEL: 02-7261130-2 Fax: 02-7261143
 E-mail: info@visavapat.com

GEO
 Design & Engineering Consultant
 163 Soi.Chokchaiwanmit (Rachada 19)
 Rachadapisek rd, Dinsoang Bangkok 10400
 Tel : (662) 690-7464 Fax : (662) 690-7465
 Email Address : service@geodesign.co.th

LANDSCAPE ARCHITECTS
 บริษัท ฟิล์ม สยาม จำกัด
 8/60 ซ.สุขุมวิท
 แขวงคลองเตย เขตคลองเตย
 กรุงเทพฯ 10110
 Tel : (662) 672277-78
 Fax : (662) 6714240

ARCHITECTS :

ชวพิศ สุธงค	สถาปนิก	รศ. 1455
ปวีตวัฒน์ อึ้งนวม	สถาปนิก	รศ. 4303
สันติชายรัฐ สัตยาคม	สถาปนิก	รศ. 4638
ศักดิ์ชัย มีทาทิ	สถาปนิก	รศ. 7658

LANDSCAPE ARCHITECT :

ปิยะชนก วิจิตร	สถาปนิก	ร. 78.32
กิตติชัย ไชยอุดมสุขชัย	สถาปนิก	ภ. 78.124

STRUCTURAL ENG.

นายวิชาญ สิริสุนทร	รศ. 766
นราธิป จันทร์ทอง	รศ. 6661
สมชาย ชัยวัฒน์เมธี	รศ. 31450
วิฑูรย์ นันทา	รศ. 31731
ธีรศักดิ์ ขอบทมาภา	รศ. 42146

ELECTRICALS ENG.

ธีรวัฒน์ เหมทองยุด	รศ. 3473
โกศลวิฑูรย์ มนต์ชัย	รศ. 4542
นิรันดร์ ประสมศักดิ์	รศ. 35083
ธีระ ฤทธิ์นิตย์	รศ. 26909

MECHANICAL ENG.

ชัชพร สุขโสมเกษมณ	รศ. 2544
ชานนที ศิริรุ่ง	รศ. 28058

SANITARY ENG.

ธัญญา สันตชัย	รศ. 304
ธีรเทพ ตรีบัณฑิต	รศ. 644
สุรศักดิ์ ทรงชัย	รศ. 127582

PROJECT NAME : บ้านเพียงเพลิน

LOCATION : หัวหิน , ประจวบคีรีขันธ์

OWNER : บจก. เอส. โกลด์ พร็อพเพอร์ตี้ จำกัด

DRAWING TITLE : อาคาร CLUBHOUSE
 แปลนที่ชั้นล่าง

REVISIONS : DATE :

PROJECT NAME :
 APPROVED BY :
 ARCHITECT :
 PG. DEPARTMENT :
 M/E :
 STRUCTURE :
 S.O.P. :
 DRAWING BY :
 DATE :
 SCALE : TOTAL DRAWING : DRAWING NO. :
 1 : 100 : : A1-01

แบบสำหรับ ประมวลราคา
 แบบสำหรับ ขออนุญาต
 แบบสำหรับ ก่อสร้าง

ZONE	พื้นที่ปลูกไม้ยืนต้น (ตร.ม.)	พื้นที่ปลูกไม้พุ่ม ไม้คลุมดิน (ตร.ม.)	พื้นที่สีเขียวรวม (ตร.ม.)
A	171.76	33.15	204.91
B	385.04	127.12	512.16
C	455.43	109.82	565.25
D	269.07	42.97	312.04
รวม	1281.30	313.06	1594.36

- พื้นที่ปลูกต้นไม้
- ▨ พื้นที่ปลูกไม้พุ่ม ไม้คลุมดิน

พื้นที่สีเขียวทั้งหมด 1594.36 ตารางเมตร
พื้นที่สีเขียวยั่งยืน 1281.30 ตารางเมตร

ผังแสดงพื้นที่สีเขียวปกคลุมดิน
มาตราส่วน 1:600



มกราคม 2557 ลงชื่อ

(Signature)

Red Lotus Properties Limited (นายชูเกียรติ จอมทอง)
บริษัท เรด โกลด์ส พร็อพเพอร์ตี้ จำกัด
มีอำนาจกระทำการแทน
บริษัท เรด โกลด์ส พร็อพเพอร์ตี้ จำกัด

รูปที่ 34 : ผังแสดงพื้นที่สีเขียว



(นางชติลา ประคิมรัฐกุล)
ผู้อำนวยการสิ่งแวดล้อม
บริษัท แอสติคอน คอร์ปอเรชั่น จำกัด

PROJECT
อาคารชุดพักอาศัย 8 ชั้น
บ้านเพียงหนึ่ง

Design Studio co.,Ltd.
บริษัท ดีไซน์ สตูดิโอ จำกัด
เลขที่ 10 ซอย 111/1 ถนนวิภาวดีรังสิต แขวงจตุจักร เขตจตุจักร กรุงเทพฯ 10140
Tel: 02-7201130-8 Fax: 02-7201143
www.designstudio.co.th
E-mail: info@designstudio.co.th

VISAVAPAT CO.,LTD.
3081/10-11 Lad-prao Rd.,soi 111/1
Klonglun Bangkok Bangkok 10240
Tel: 02-26622 (สาย 1 Line)
Tel: 02-26622 (สาย 2 Line)
Fax: 02-27-546 74202
www.visavapat.com

GEO
Design & Engineering Consultant
163 Soi Chokchaiyannimit (Ratchada 19)
Rachadaphisek rd Dinsoeng Bangkok 10400
Tel: (662) 690-7464 Fax: (662) 690-7465
Email Address: service@geodesign.co.th

บริษัท ฟลอร่า แอสตีสเคป จำกัด
8/60 อ.สามโคก
แขวงคลองสาม อ.สามโคก จ.ปทุมธานี 10110
Tel: (662) 6712277-78
floradescape Fax: (662) 671-0240

ARCHITECTS : *(Signature)*

สถาปนิก	ชื่อ	1455
สถาปนิก	ชื่อ	4303
สถาปนิก	ชื่อ	4638
สถาปนิก	ชื่อ	7856

LANDSCAPE ARCHITECT :

สถาปนิก	ชื่อ	8.76.32
---------	------	---------

STRUCTURAL ENG.

วิศวกร	ชื่อ	98.788
วิศวกร	ชื่อ	88881
วิศวกร	ชื่อ	88.31458
วิศวกร	ชื่อ	88.51731
วิศวกร	ชื่อ	88.42148

ELECTRICALS ENG.

วิศวกร	ชื่อ	88.3473
วิศวกร	ชื่อ	88.4442
วิศวกร	ชื่อ	88.35083
วิศวกร	ชื่อ	88.28808

MECHANICAL ENG.

วิศวกร	ชื่อ	88.284
วิศวกร	ชื่อ	88.28058

SANITARY ENG.

วิศวกร	ชื่อ	88.304
วิศวกร	ชื่อ	88.644
วิศวกร	ชื่อ	88.27882

PROJECT NAME : บ้านเพียงหนึ่ง

LOCATION : หัวหิน (เพียงหนึ่ง)

OWNER : บริษัท เซคโอดี พร็อพเพอร์ตี้ จำกัด

DRAWING TITLE : ผังแสดงพื้นที่ปกคลุมพื้นที่

REVISIONS : DATE :

PROJECT NAME :

APPROVED BY

ARCHITECT	
FOUNDATION	
ME	
STRUCTURE	
EPN	

DRAWING BY

DATE	16-05-2013	DRAWING NO.
SCALE	TOTAL DRAWING	1:600
		LA-0-03

แบบผังพื้นที่ปกคลุมพื้นที่

แบบผังพื้นที่ปกคลุมพื้นที่

แบบผังพื้นที่ปกคลุมพื้นที่

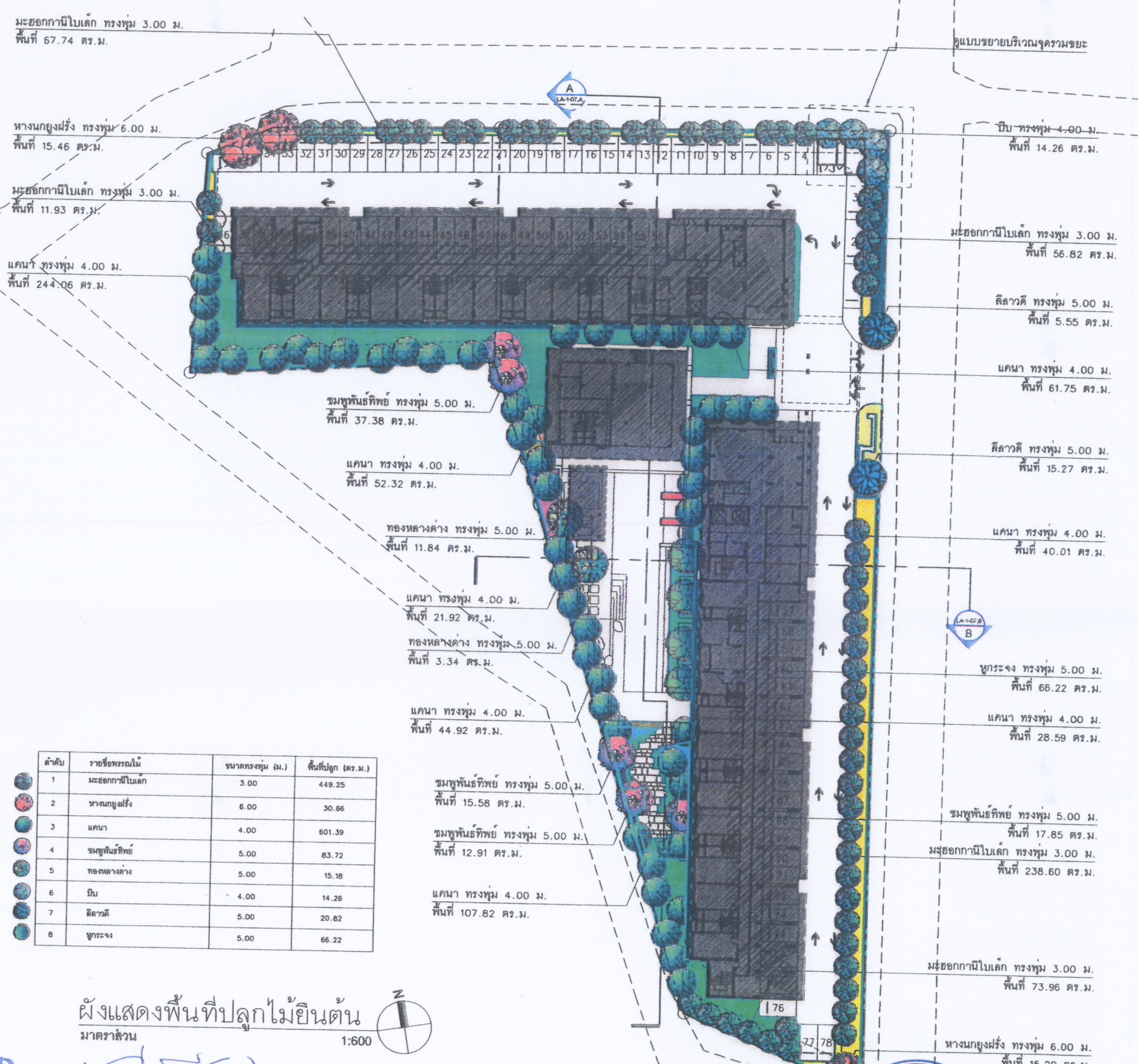

ลำดับ	รายชื่อพรรณไม้	ขนาดทรงทุ่ม (ม.)	พื้นที่ปลูก (ตร.ม.)
1	มะฮอกกานีใบเล็ก	3.00	449.25
2	หางนกยูงฝรั่ง	6.00	30.66
3	แคนนา	4.00	601.39
4	ชมพูพันธุ์ทิพย์	5.00	83.72
5	ทองเหลือง	5.00	15.18
6	ป๊อบ	4.00	14.26
7	ลิลาวดี	5.00	20.82
8	ชุกระจง	5.00	66.22

ผังแสดงพื้นที่ปลูกไม้ยืนต้น
 มาตรฐาน 1:600

มกราคม 2557 ลงชื่อ.....
 Red Lotus Properties Limited (นายชูเกียรติ จอมทอง)
 บริษัท เรด โคลด์ส พร็อพเพอร์ตี้ จำกัด ผู้มีอำนาจกระทำการแทน
 บริษัท เรด โคลด์ส พร็อพเพอร์ตี้ จำกัด

รูปที่ 35 : ผังแสดงพื้นที่ไม้ยืนต้น



(นางชติดา ประดิษฐ์กุล)
 ผู้อำนวยการสิ่งแวดล้อม
 บริษัท แอสติคอน คอร์ปอเรชั่น จำกัด

PROJECT
 อาคารชุดพักอาศัย 8 ชั้น
 บ้านเพียงพดิน

Design Studio co.,Ltd.
 บริษัท ดีไซน์ สตูดิโอ จำกัด
 32/40 หมู่ 13 แขวงจตุจักร
 เขตจตุจักร กรุงเทพฯ 10230
 Tel: 02-7301130-2 Fax: 02-7301143
 www.designstudio.co.th
 E-mail: info@designstudio.co.th
 E-mail: info@jordanstudio.com

VISAVAPAT CO.,LTD.
 3081/10-11 Lad-prao Rd.,soi 111/1
 Klongtun Bangkok Bangkok 10240
 TEL : 02-274000 (ext. 3 Lines)
 TEL : 02-274000 (ext. 3 Lines)
 FAX : 02-274000 (ext. 3 Lines)
 www.visavapat.com

GEO
 Design & Engineering Consultant
 143 Soi Chokchaiyannimit (Rachada 19)
 Rachadaphisek rd Dindeang Bangkok 10400
 Tel : (662) 690-7464 Fax : (662) 690-7465
 Email Address : service@geodesign.co.th

บริษัท ฟลิกซ์ แอนด์สเคป จำกัด
 8/60 อ.อนุสาวรีย์
 แขวงคลองจั่น เขตคลองจั่น
 กรุงเทพฯ 10110
 Tel. : (662) 6732277-78
 Flxlandscape Fax. : (662) 671-0240

ARCHITECTS :

สถาปนิก	สถาปนิก	สถาปนิก
สถาปนิก	สถาปนิก	สถาปนิก
สถาปนิก	สถาปนิก	สถาปนิก
สถาปนิก	สถาปนิก	สถาปนิก

LANDSCAPE ARCHITECT :

โยธนา วิชาญ	สถาปนิก
-------------	---------

STRUCTURAL ENG.

วิชาญ วิชาญ	สถาปนิก
วิชาญ วิชาญ	สถาปนิก
วิชาญ วิชาญ	สถาปนิก
วิชาญ วิชาญ	สถาปนิก

ELECTRICALS ENG.

วิชาญ วิชาญ	สถาปนิก
วิชาญ วิชาญ	สถาปนิก
วิชาญ วิชาญ	สถาปนิก
วิชาญ วิชาญ	สถาปนิก

MECHANICAL ENG.

วิชาญ วิชาญ	สถาปนิก
วิชาญ วิชาญ	สถาปนิก
วิชาญ วิชาญ	สถาปนิก
วิชาญ วิชาญ	สถาปนิก

SANITARY ENG.

วิชาญ วิชาญ	สถาปนิก
วิชาญ วิชาญ	สถาปนิก
วิชาญ วิชาญ	สถาปนิก
วิชาญ วิชาญ	สถาปนิก

PROJECT NAME : บ้านเพียงพดิน

LOCATION : หัวหิน (เพียงพดิน)

OWNER : บริษัท เรด โคลด์ส พร็อพเพอร์ตี้ จำกัด

DRAWING TITLE : ผังแสดงพื้นที่ปลูกไม้ยืนต้น

REVISIONS : DATE :

PROJECT NAME :

APPROVED BY :

ARCHITECT :
 PD.DEPARTMENT :
 NAME :
 STRUCTURE :
 SDP :

DRAWING BY :

DATE : 2-08-2013 DRAWING NO. : LA-0-05

SCALE : TOTAL DRAWING :
 แบบสถาปัตย์ ปรมาณูราคา
 แบบสถาปัตย์ ซอกอนุภาค
 แบบสถาปัตย์ ก่อสร้าง

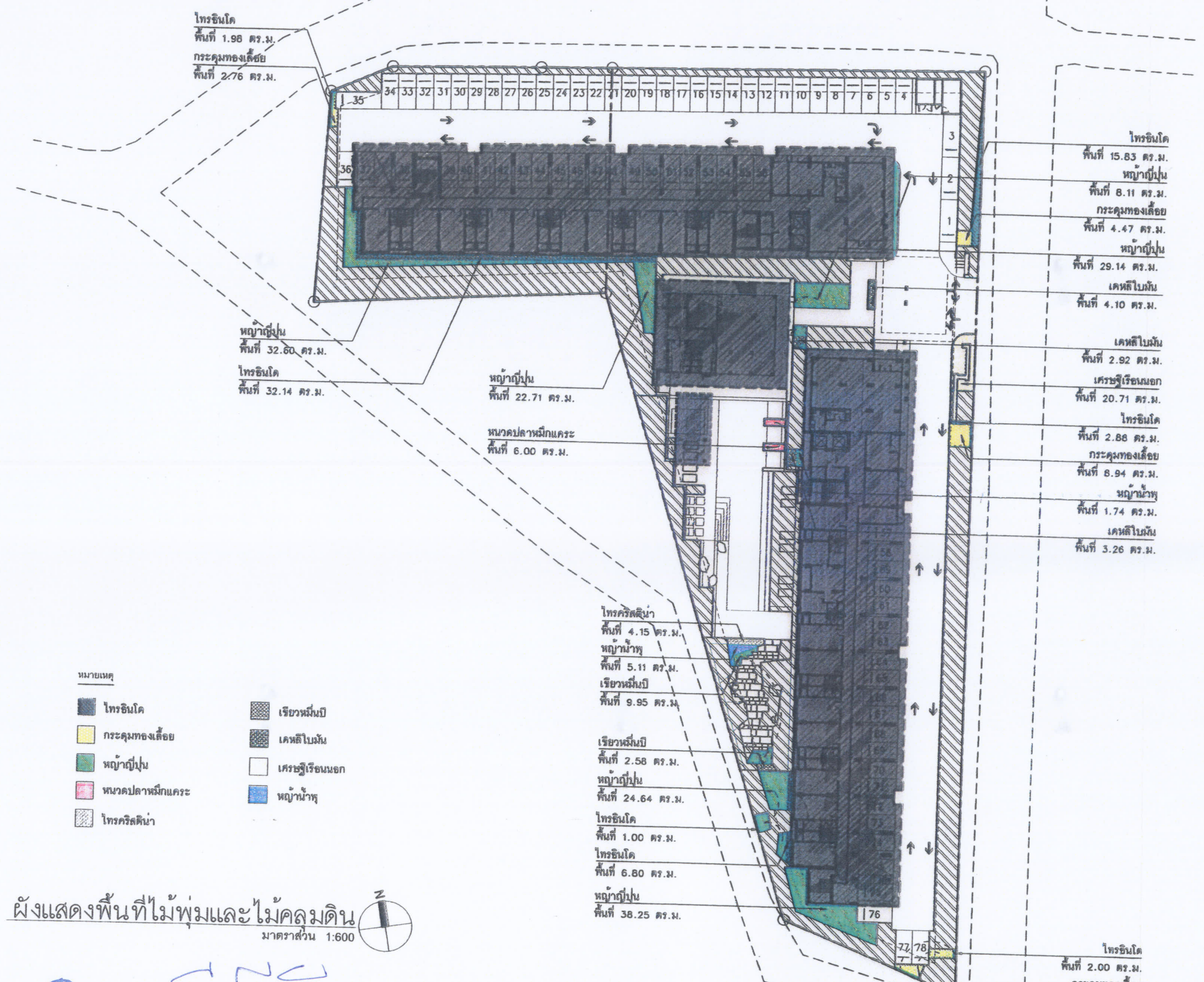

- หมายเหตุ
- ไทรีซินโด
 - เรียวหมื่นปี
 - กระจกทองเหลือง
 - เคนติไม้มัน
 - หญ้าญี่ปุ่น
 - เกรซซูริเอนนอก
 - หนวดปลาหมึกแคะ
 - หญ้าหน้า
 - ไทรีคริติน้ำ

ผังแสดงพื้นที่ไม้พุ่มและไม้คลุมดิน
มาตราส่วน 1:600

Red Lotus Properties Limited (นายชูเกียรติ จอมทอง)
บริษัท เรด โกลด์ส พร็อพเพอร์ตี้ จำกัด ผู้มีอำนาจกระทำการแทน
บริษัท เรด โกลด์ส พร็อพเพอร์ตี้ จำกัด

รูปที่ 36 : พื้นที่ปลูกไม้พุ่ม และไม้คลุมดิน



(นางชติลา ประดิษฐ์กุล)
ผู้อำนวยการสิ่งแวดล้อม
บริษัท แอสติคอน คอร์ปอเรชั่น จำกัด

PROJECT
อาคารชุดพักอาศัย 8 ชั้น
บ้านเพียงเพลิน

Design Studio co.,Ltd.
15/11 ซ. สุขุมวิท 45
ต. คลองตันใต้ เขต คลองตัน กรุงเทพฯ 10110
Tel: 02-720120-8 Fax: 02-720120-9
www.designstudio.co.th
E-mail: info@designstudio.co.th

VISAVAPAT CO.,LTD.
3081/10-11 Lad-prao Rd., soi 111/1
Klongtin Bangkok Bangkok 10240
TEL: 88-0 2942 046-1 line1
TEL: 88-0 2942 046-1 line2
FAX: 88-0 29-911 24-302
www.visavapat.com

GEO
Design & Engineering Consultant
163 Soi Chokchaisarnmit (Ratchada 19)
Rachadaphisek rd, Dinbeng Bangkok 10400
Tel : (662) 690-7464 Fax : (662) 690-7465
Email Address: service@geodesign.co.th

บริษัท พลิกซ์ แอสเตคส์ จำกัด
8/60 อ. ดุสิต กรุงเทพฯ
10110
Tel : (662) 672277-78
Fax : (662) 671-0240

ARCHITECTS : *ambong*

สถาปนิก	600	1455
นักเขียน	1000	4303
ช่างเขียน	1000	4636
ช่างเขียน	1000	7856

LANDSCAPE ARCHITECT :

เขียน	4.000
-------	-------

STRUCTURAL ENG.

วิศวกร	90	766
ช่างเขียน	1000	8881
ช่างเขียน	1000	31450
ช่างเขียน	1000	31731
ช่างเขียน	1000	42146

ELECTRICALS ENG.

วิศวกร	1000	3473
ช่างเขียน	1000	4442
ช่างเขียน	1000	33063
ช่างเขียน	1000	28000

MECHANICAL ENG.

ช่างเขียน	1000	2344
ช่างเขียน	1000	26056

SANITARY ENG.

ช่างเขียน	1000	304
ช่างเขียน	1000	844
ช่างเขียน	1000	27582

PROJECT NAME : บ้านเพียงเพลิน

LOCATION : หัวหิน (เพียงเพลิน)

OWNER : บริษัท แอสติคอน คอร์ปอเรชั่น จำกัด

DRAWING TITLE : ผังแสดงไม้พุ่มและไม้คลุมดิน

REVISIONS : DATE :

PROJECT NAME :
APPROVED BY :
ARCHITECT :
PO/DEPARTMENT :
NAME :
STRUCTURE :
SDV :
DRAWING BY :
DATE : 16-08-2013
SCALE : TOTAL DRAWING : DRAWING NO. : LA-0-04

อนุมัติร่าง ปรากฏภาพ
 อนุมัติร่าง อนุญาต
 อนุมัติร่าง อนุมัติร่าง

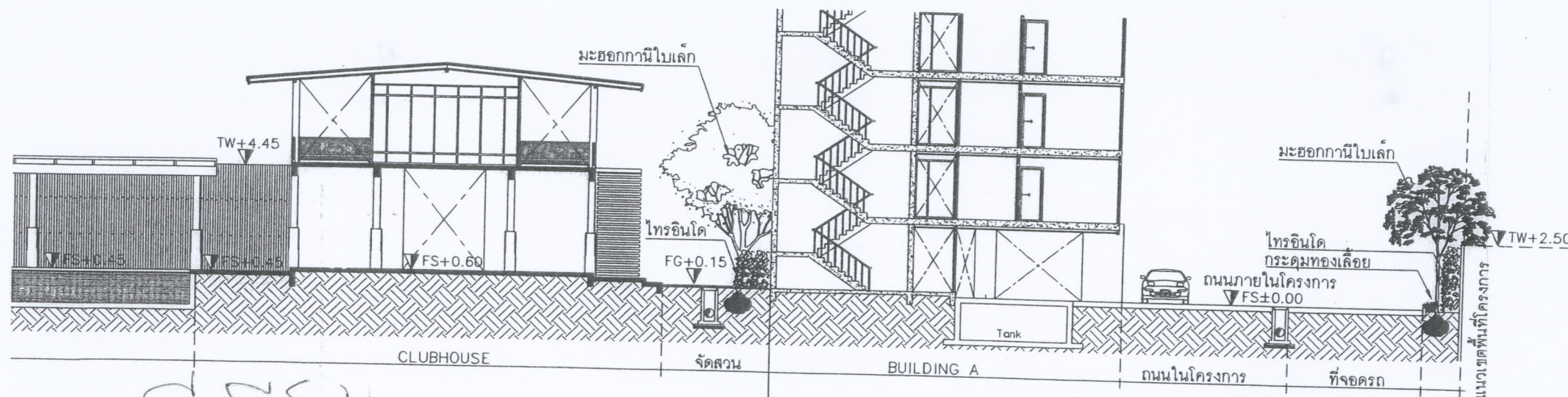
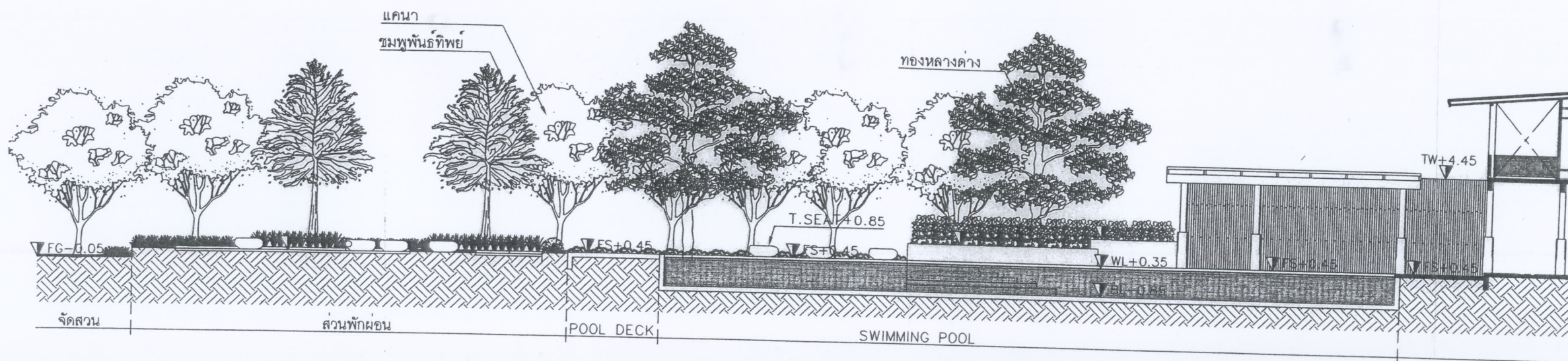
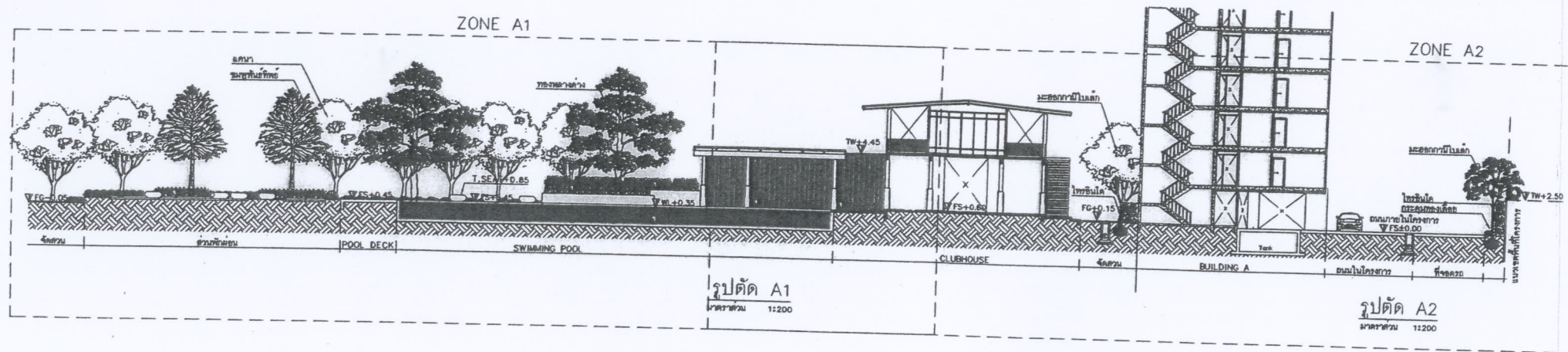

PROJECT
อาคารชุดพักอาศัย 8 ชั้น
บ้านเพียงเพลิน

Design Studio co.,Ltd.
15/1 ซอย 15 ถนนสุขุมวิท 47
52/45 หมู่ 15 แขวงคลองเตย
เขตวัฒนา กรุงเทพฯ 10250
Tel: 02-7301130-2 Fax: 02-7301143
www.designstudio.co.th
E-mail: info@designstudio.co.th
E-mail: info@jshby.com

VISAVAPAT CO.,LTD.
3081/10-11 Lad-poo Rd.,soi 111/1
Klongtan Bangkok Bangkok 10240
TEL : 02-014-0000 (Home & Land)
TEL : 02-014-0000 (Home & Land)
FAX : 02-014-0000 (Home & Land)
www.visavapat.com

Design & Engineering Consultant
163 Soi Chokchaiyammitt (Kanchada 19)
Rachadaphisek rd, Dinsoeng Bangkok 10400
Tel : (662) 690-7464 Fax : (662) 690-7465
Email Address : service@geodesign.co.th

บริษัท พลิก และคंसเตป จำกัด
8/60 อ.คลองเตย
แขวงคลองเตย เขตคลองเตย
กรุงเทพฯ 10110
Tel : (662) 6712277-78
www.landscapex.com Fax : (662) 671-0240

ARCHITECTS : *Signature*

พริษฐ์ สังกุล	สถาปนิก	สถา. 1455
ปวีตพัฒน์ ชินวงษ์	สถาปนิก	สถา. 4303
สันติราษฎร์ สัตยาคูณ	สถาปนิก	สถา. 4636
ศุภศิษฐ์ นันทาโต	สถาปนิก	สถา. 7856

LANDSCAPE ARCHITECT :

ปิยะภัก วิฑูรย์

ปิยะภัก วิฑูรย์	สถาปนิก	สถา. 32
-----------------	---------	---------

STRUCTURAL ENG.

วิฑูรย์ สัตยาคูณ	วิศวกร	วท. 766
นราธิป จันทร์ทอง	วิศวกร	วท. 6661
ณัฐชัย ชัยวัฒน์	วิศวกร	วท. 31450
วิฑูรย์ นันทาโต	วิศวกร	วท. 31731
วิฑูรย์ นันทาโต	วิศวกร	วท. 42146

ELECTRICALS ENG.

ชัยวัฒน์ ชัยวัฒน์	วิศวกร	วท. 3473
วิฑูรย์ นันทาโต	วิศวกร	วท. 4642
ณัฐชัย ชัยวัฒน์	วิศวกร	วท. 35083
วิฑูรย์ นันทาโต	วิศวกร	วท. 26909

MECHANICAL ENG.

จงพจน์ สุทธิโสภณภรณ์	วิศวกร	วท. 2544
ชานนดี ตั้งชู	วิศวกร	วท. 28058

SANITARY ENG.

ธีรภา ศันตโย	วิศวกร	วท. 304
ธีรภัท ศรันจิต	วิศวกร	วท. 644
อุทกศักดิ์ ศรีจันทร์	วิศวกร	วท. 27582

PROJECT NAME : บ้านเพียงเพลิน

LOCATION : ทรัพย์สิน (เพียงเพลิน)

OWNER : บริษัท เสด็คอส พร็อพเพอร์ตี้ จำกัด

DRAWING TITLE : รูปตัด A

REVISIONS : DATE :

PROJECT NAME :
APPROVED BY :
ARCHITECT :
PD. DEPARTMENT :
M&E :
STRUCTURE :
SDPJ :
DRAWING BY :
DATE : 15-01-2019
SCALE : TOTAL DRAWING : DRAWING NO. : LA-06.A

แบบสำหรับ ประชุมราคา
 แบบสำหรับ ขออนุญาต
 แบบสำหรับ ก่อสร้าง

รูปที่ 37 : รูปตัดการปลูกไม้ยืนต้นหลบแนวท่อระบายน้ำ



(นางชลิศา ประดิษฐ์กุล)
ผู้อำนวยการสิ่งแวดล้อม
บริษัท แอสตีคอน คอร์ปอเรชั่น จำกัด

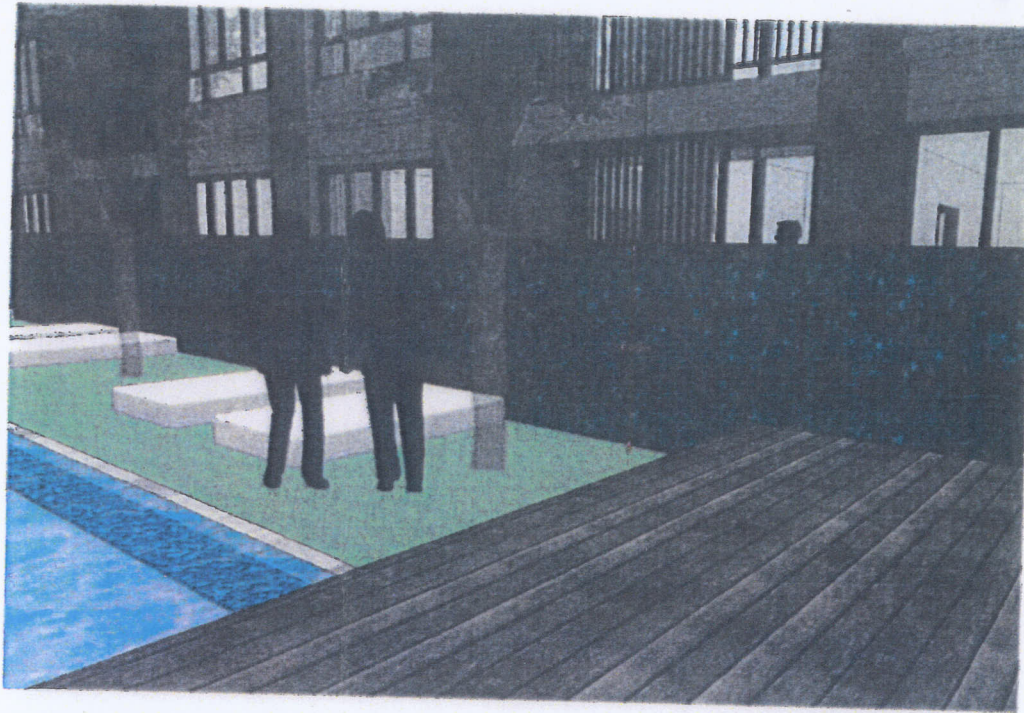
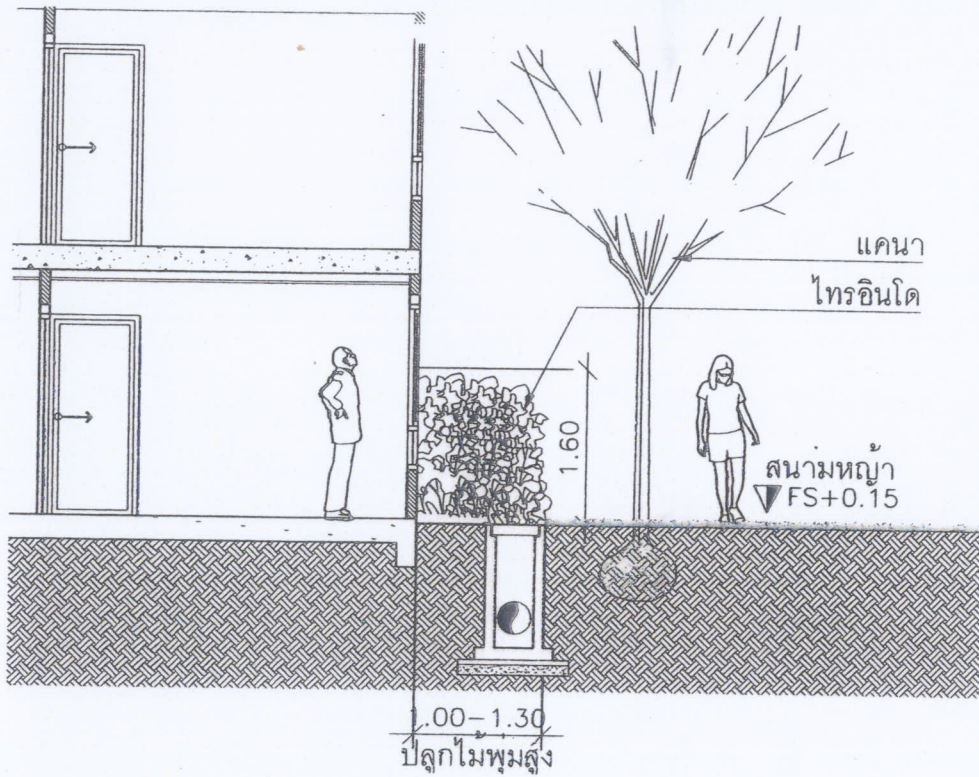

รูปตัดแสดงการป้องกันผลกระทบด้านความเป็นส่วนตัวห้องพักชั้น 1 อาคาร A
มาตราส่วน 1:75

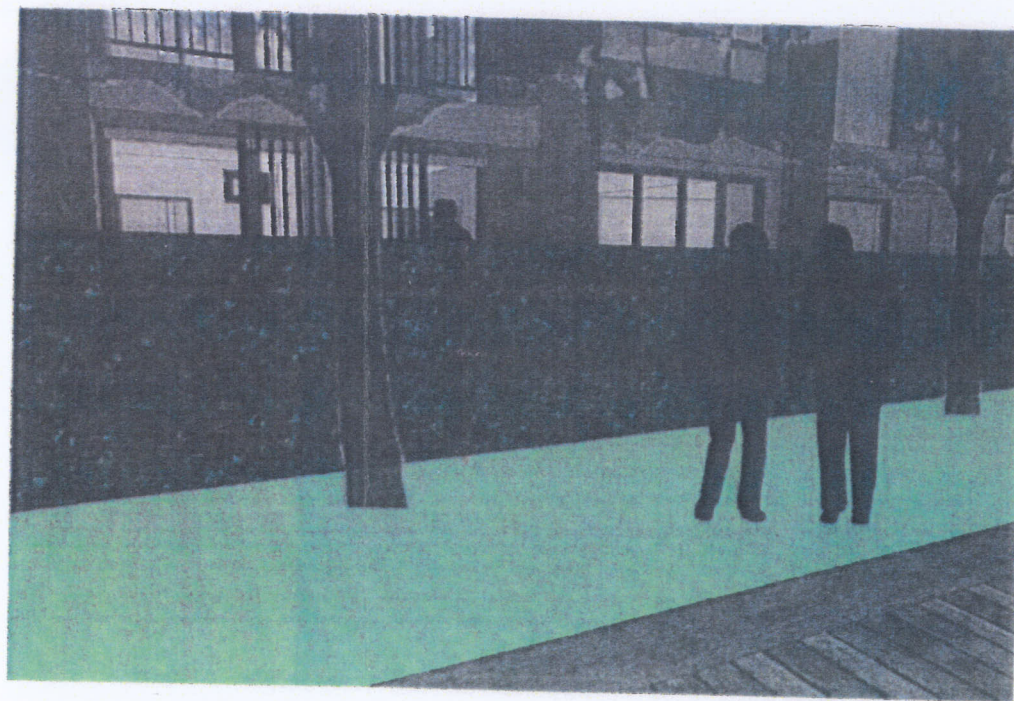
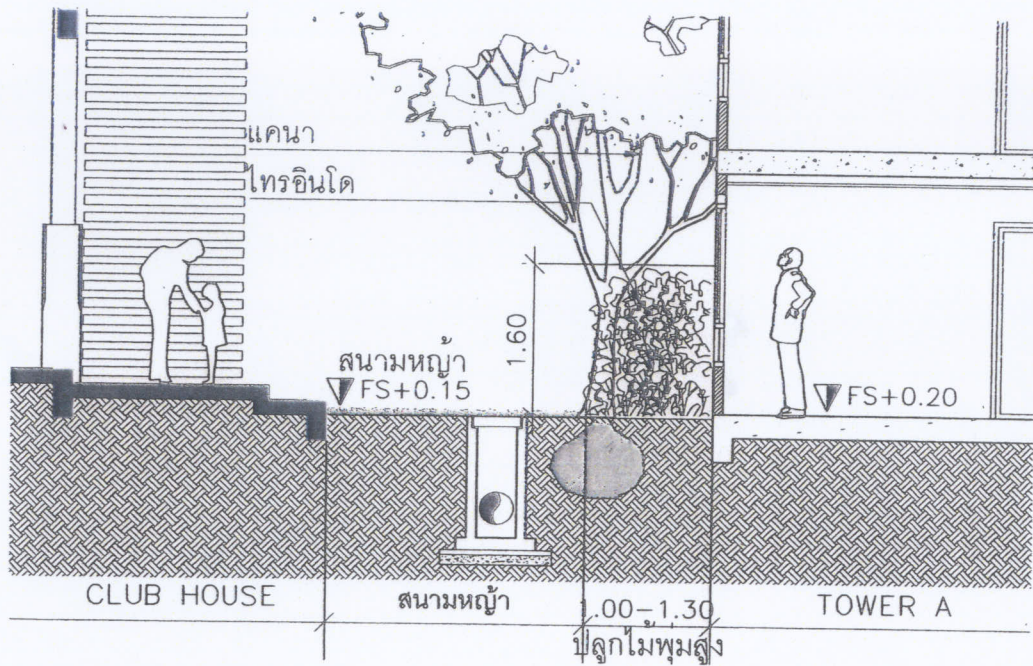

รูปตัดแสดงการป้องกันผลกระทบด้านความเป็นส่วนตัวห้องพักชั้น 1 อาคาร B
มาตราส่วน 1:75

รูปที่ 38 : รูปตัดแสดงการบดบังสายตา การป้องกันผลกระทบด้านความเป็นส่วนตัว

บริเวณห้องพักชั้น 1 กับพื้นที่สีเขียวโครงการ

มกราคม 2557 ลงชื่อ.....

(Handwritten signature)

(นายชูเกียรติ จอมทอง)

Red Lotus Properties Limited

ผู้อำนวยการฯ

บริษัท เรด โกลด์ส พร็อพเพอร์ตี้ จำกัด

บริษัท เรด โกลด์ส พร็อพเพอร์ตี้ จำกัด



(นางชติลา ประคิษฐ์กุล)

ผู้อำนวยการสิ่งแวดล้อม

บริษัท แอสติคอน คอร์ปอเรชั่น จำกัด

PROJECT
อาคารชุดพักอาศัย 8 ชั้น
บ้านเพียงเพลิน

Design Studio co.,Ltd.
บริษัท ดีไซน์ สตูดิโอ จำกัด
32/40 หมู่ 13 ซอยจันทราภิบาล
ถนนจันทราภิบาล แขวงจันทราภิบาล
เขตจตุจักร กรุงเทพฯ 10220
Tel: 02-7381120-2 Fax: 02-7381143
www.designstudio.co.th
E-mail: info@designstudio.co.th
E-mail: info@designstudio.co.th

VISAVAPAT CO.,LTD.
3081/10-11 Lad-prao Rd.,soi 111/1
Klongkum Bangkapi Bangkok 10240
Tel : 88-0 124-021 (Mon-Sat)
Tel : 88-0 278-302 (Mon-Sat)
Fax : 88-0 278-301, 734-302
www.visavapat.com

Design & Engineering Consultant
163 Soi.Chulachinnummit (Ratchada 19)
Rachadaphisek rd, Dinching Bangkok 10400
Tel : (662) 690-7464 Fax : (662) 690-7465
Email Address : service@geodesign.co.th

บริษัท ฟลิกซ์ แอนด์สเคป จำกัด
8 / 60 อ.สุพรรณบุรี
แนวคลองอ้อม เขตคลองอ้อม
กรุงเทพฯ 10110
Tel. : (662) 6712277-78
www.landscape.com Fax. : (662) 671-0240

ARCHITECTS : *(Signature)*

ประวิทย์ สว่างกุล	สถาปนิก	ร.ศ.ด. 1455
ปิยะวัฒน์ ชื่นชมรม	สถาปนิก	ร.ศ.ด. 4303
สันติชายกร ศักดิ์ชาตกุล	สถาปนิก	ร.ศ.ด. 4638
พิศวิชัย สิมมาโค	สถาปนิก	ร.ศ.ด. 2658

LANDSCAPE ARCHITECT :

ปิยะกร วิจิตร	สถาปนิก	ร.ศ.ด. 32
---------------	---------	-----------

STRUCTURAL ENG.

วิฑูรย์ สิมมาโค	ร.ศ.ด. 266
นราธิป จันทร์ทอง	ร.ศ.ด. 8661
สุเมธ ชัยวัฒน์สุเมธี	ร.ศ.ด. 31450
วิภาดา วิฑูรย์	ร.ศ.ด. 31731
ธีรศักดิ์ วัฒนธรรมา	ร.ศ.ด. 42146

ELECTRICALS ENG.

ชัยวัฒน์ เพลิงทอง	ร.ศ.ด. 3473
โกวิทกร นววิศิษฐ์	ร.ศ.ด. 4642
ปิยะวัฒน์ ประสงค์ศักดิ์	ร.ศ.ด. 35083
ธีระ สุทธิเมธีกุล	ร.ศ.ด. 26909

MECHANICAL ENG.

จงพิชญ์ สุทธิเมธีกุล	ร.ศ.ด. 2544
ธนากร สุทธิเมธีกุล	ร.ศ.ด. 28058

SANITARY ENG.

ธีรวัฒน์ สันติธรรม	ร.ศ.ด. 304
ธีรวัฒน์ สันติธรรม	ร.ศ.ด. 644
สุวิทย์ สอนจิตร	ร.ศ.ด. 27582

PROJECT NAME : บ้านเพียงเพลิน

LOCATION : หัวหิน (เพียงเพลิน)

OWNER : บริษัท เรด โกลด์ส พร็อพเพอร์ตี้ จำกัด

DRAWING TITLE : ผังแสดงการจัดพื้นที่ ดาดฟ้าอาคารชั้น 1

REVISIONS :	DATE :

PROJECT NAME :

APPROVED BY

ARCHITECT	
PO.DEPARTMENT	
NAME	
STRUCTURE	
SDPJ	

DRAWING BY

DATE	2-08-2013
SCALE	TOTAL DRAWINGS DRAWING NO.

LA-0-11

<input type="checkbox"/>	แบบสำหรับ ประชุมราคา
<input type="checkbox"/>	แบบสำหรับ ขอขออนุญาต
<input type="checkbox"/>	แบบสำหรับ ก่อสร้าง

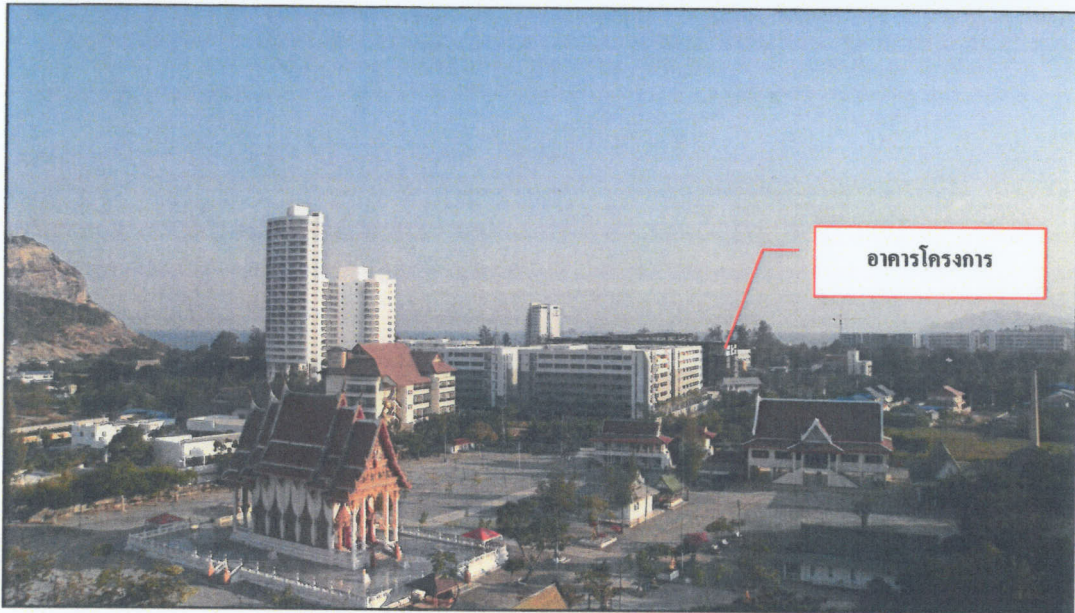
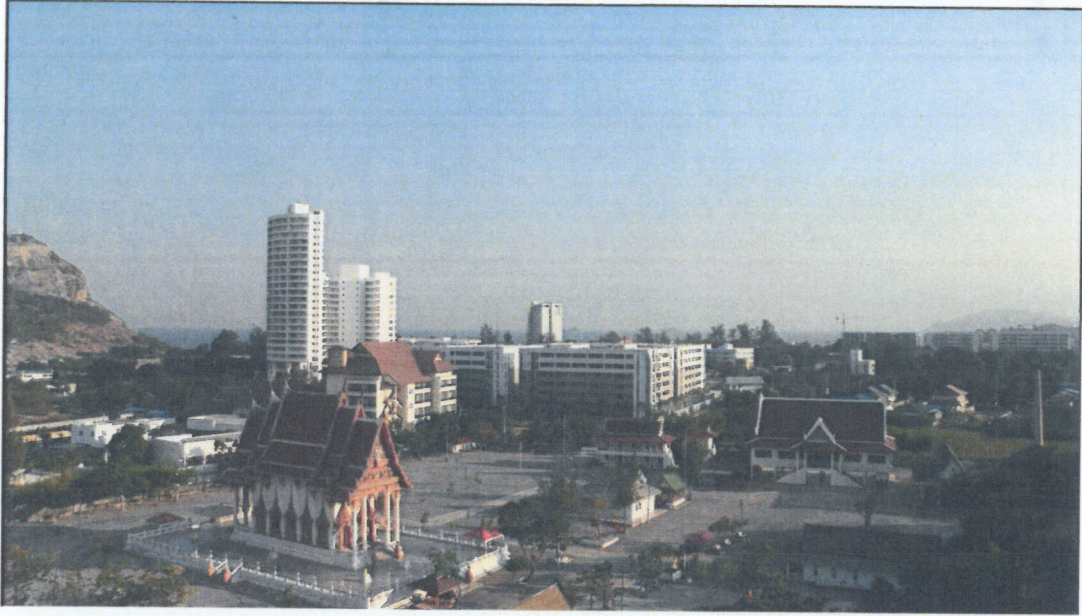

รูปที่ 39 ภาพเชิงซ้อนเปรียบเทียบก่อนและหลังพัฒนาโครงการ
มุมมองที่ 1 ทางทิศเหนือของโครงการ (จากวัดเขาล้านทม)

มกราคม 2557 ลงชื่อ.....

R

Red Lotus Properties Limited

บริษัท เรด โกลด์ พร็อพเพอร์ตี้ จำกัด

(นายชูเกียรติ จุมทอง)

ผู้มีอำนาจกระทำการแทน

บริษัท เรด โกลด์ พร็อพเพอร์ตี้ จำกัด



มกราคม 2557 ลงชื่อ.....

ชติดา กระจุก

(นางชติดา ประดิษฐ์กุล)

ผู้อำนวยการสิ่งแวดล้อม

บริษัท แอสตีคอน คอร์ปอเรชั่น จำกัด



รูปที่ 40 ภาพเชิงซ้อนเปรียบเทียบก่อนและหลังพัฒนาโครงการ
มุมมองที่ 2 ทางทิศตะวันออกของโครงการ (จากที่ว่างเปล่า)

มกราคม 2557 ลงชื่อ.....

Red Lotus Properties Limited
บริษัท เรด โกลด์ พร็อพเพอร์ตี้ จำกัด
ผู้มีอำนาจกระทำการแทน
บริษัท เรด โกลด์ พร็อพเพอร์ตี้ จำกัด



มกราคม 2557 ลงชื่อ.....

แอสตีคอน คอร์ปอเรชั่น จำกัด
(นางชติดา ประดิษฐ์กุล)
ผู้อำนวยการสิ่งแวดล้อม
บริษัท แอสตีคอน คอร์ปอเรชั่น จำกัด

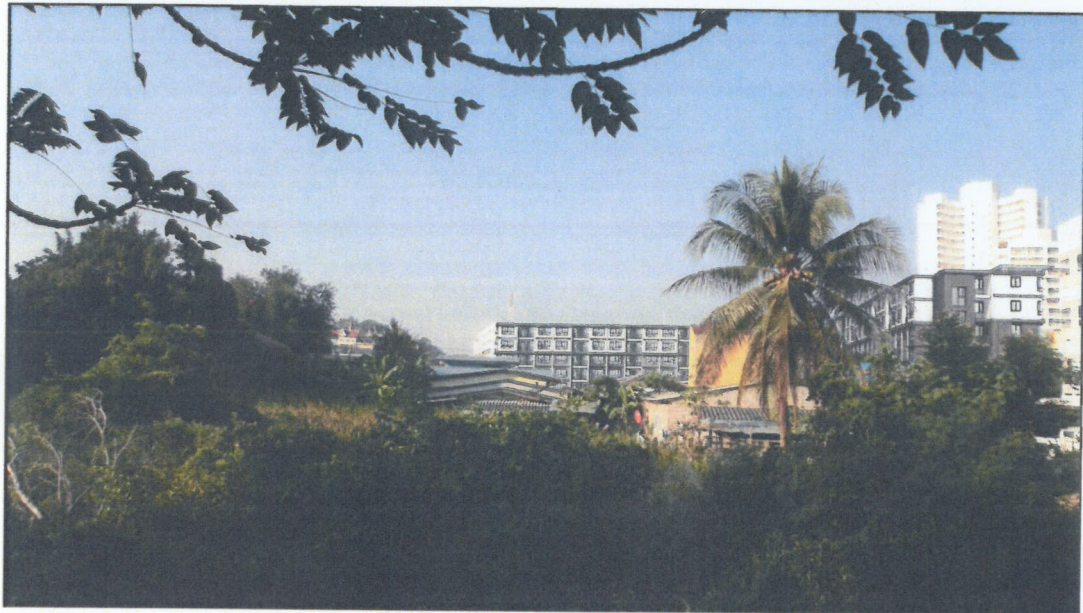

รูปที่ 41 ภาพเชิงซ้อนเปรียบเทียบก่อนและหลังพัฒนาโครงการ
มุมมองที่ 3 ทางทิศใต้ของโครงการ (จากโรงแรม ชมตะวันรีสอร์ท)

มกราคม 2557 ลงชื่อ.....

[Handwritten signature]

(นายชูเกียรติ จุมทอง)

Red Lotus Properties Limited
บริษัท เรด โกลด์ส พร็อพเพอร์ตี้ จำกัด



มกราคม 2557 ลงชื่อ.....

[Handwritten signature]

(นางชติดา ประดิษฐ์กุล)

ผู้อำนวยการสิ่งแวดล้อม
บริษัท แอสดีคอน คอร์ปอเรชั่น จำกัด



รูปที่ 42 ภาพเชิงซ้อนเปรียบเทียบก่อนและหลังพัฒนาโครงการ
มุมมองที่ 4 ทางทิศตะวันตกของโครงการ (จากอาคารพักอาศัยของโรงแรมอนันตศิลา รีสอร์ท)

มกราคม 2557 ลงชื่อ.....

(Handwritten signature)

(นายชูเกียรติ จุมทอง)

Red Lotus Properties Limited ผู้แทน
บริษัท เรด โกลด์ส พร็อพเพอร์ตี้ จำกัด



มกราคม 2557 ลงชื่อ.....

(Handwritten signature)

(นางชลิตา ประดิษฐ์กุล)

ผู้อำนวยการสิ่งแวดล้อม
บริษัท แอสดีคอน คอร์ปอเรชั่น จำกัด



รูปที่ 43 ภาพเชิงซ้อนเปรียบเทียบก่อนและหลังพัฒนาโครงการ
มุมมองที่ 5 ทางทิศตะวันออกเฉียงเหนือของโครงการ (จากวัดเขาตะเกียบ)

มกราคม 2557 ลงชื่อ.....

[Handwritten signature]

(นายชูเกียรติ จอมทอง)

Red Lotus Properties Limited

บริษัท เรด โลอตส์ พร็อพเพอร์ตี้ จำกัด

ผู้มีอำนาจกระทำการแทน

บริษัท เรด โลอตส์ พร็อพเพอร์ตี้ จำกัด



มกราคม 2557 ลงชื่อ.....

[Handwritten signature]

(นางชลิตา ประดิษฐ์กุล)

ผู้อำนวยการสิ่งแวดล้อม

บริษัท แอสดีคอน คอร์ปอเรชั่น จำกัด



รูปที่ 44 จุดตรวจวัดคุณภาพอากาศ เสียง และความสั่นสะเทือน บริเวณพื้นที่โครงการและพื้นที่ใกล้เคียงโครงการ ในช่วงก่อสร้าง

มกราคม 2557 ลงชื่อ.....

(นายชูเกียรติ จูมทอง)

ผู้มีอำนาจกระทำการแทน

Red Lotus Properties บริษัท แอสตีคอน คอร์ปอเรชั่น จำกัด
บริษัท แอสตีคอน คอร์ปอเรชั่น จำกัด

มกราคม 2557 ลงชื่อ.....

(นางชลิตา ประดิษฐ์กุล)

ผู้อำนวยการสิ่งแวดล้อม

บริษัท แอสตีคอน คอร์ปอเรชั่น จำกัด



BUILDING B

CLUBHOUSE

BUILDING A

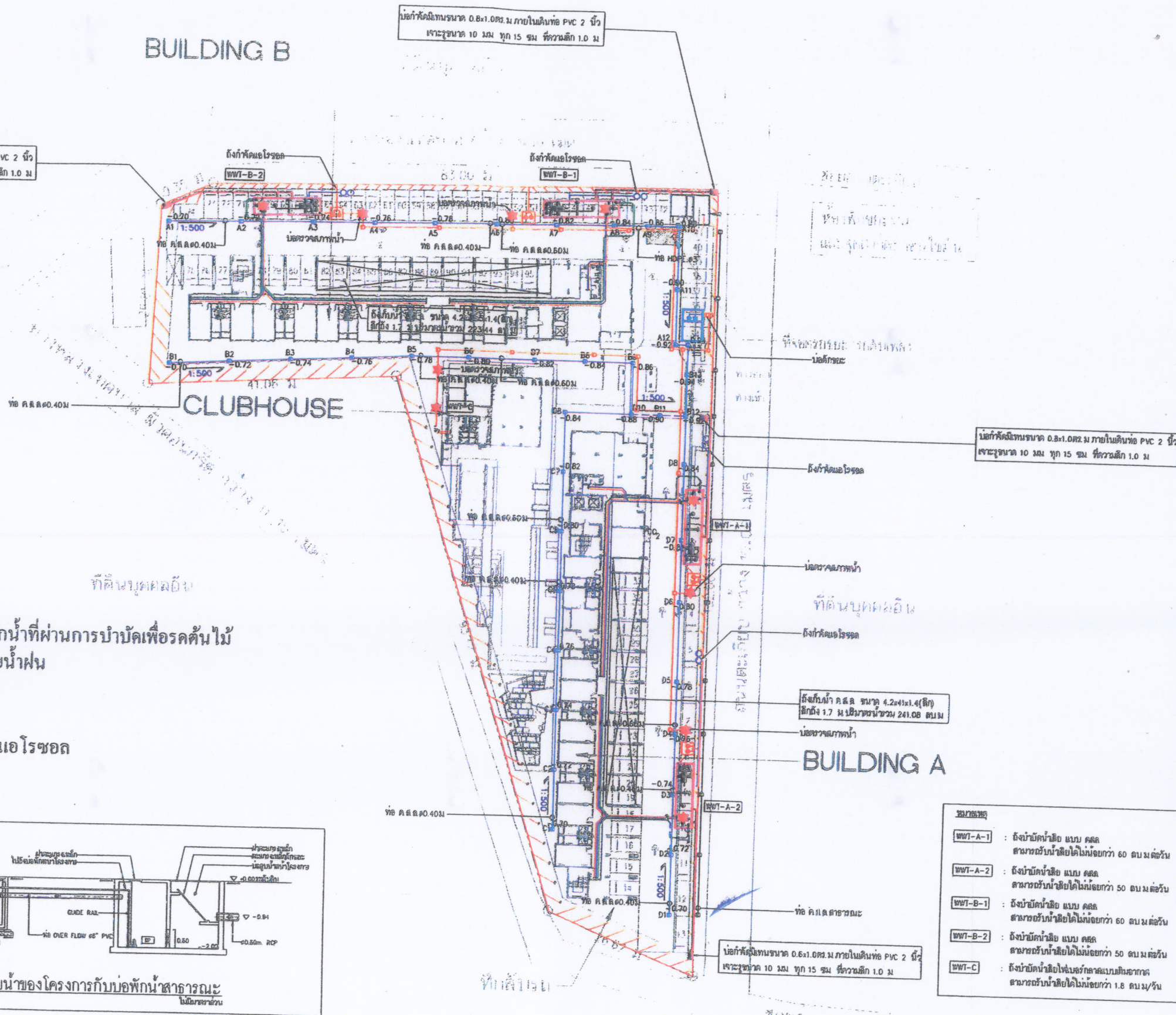

บ่อพักค้ำดินขนาด 0.6x1.0x2.2 ม. ภายในดินห่อ PVC 2 นิ้ว
เจาะรูขนาด 10 มม. ทุก 15 ซม. ที่ความลึก 1.0 ม.

บ่อพักค้ำดินขนาด 0.6x1.0x2.2 ม. ภายในดินห่อ PVC 2 นิ้ว
เจาะรูขนาด 10 มม. ทุก 15 ซม. ที่ความลึก 1.0 ม.

บ่อพักค้ำดินขนาด 0.6x1.0x2.2 ม. ภายในดินห่อ PVC 2 นิ้ว
เจาะรูขนาด 10 มม. ทุก 15 ซม. ที่ความลึก 1.0 ม.

ถังเก็บน้ำ ค.ส.ล. ขนาด 4.2x4x1.4 (ลิท)
ลึกถึง 1.7 ม. ปริมาตรน้ำรวม 241.08 ลบ.ม.

บ่อพักค้ำดินขนาด 0.6x1.0x2.2 ม. ภายในดินห่อ PVC 2 นิ้ว
เจาะรูขนาด 10 มม. ทุก 15 ซม. ที่ความลึก 1.0 ม.

- สัญลักษณ์**
- ท่อน้ำเสียที่มีไขมันปนเปื้อน
 - ท่อน้ำเสียทั่วไป
 - ท่อน้ำโสโครก
 - ท่อน้ำที่ผ่านการบำบัด บ่อพักน้ำที่ผ่านการบำบัดเพื่อรดต้นไม้
 - ท่อ บ่อพัก และบ่อสูบบระบบน้ำฝน
 - ระบบบำบัดน้ำเสีย
 - ระบบบำบัดมีเทน
 - ระบบบำบัดละอองลอยหรือแอโรซอล
 - ★ จุดตรวจวัดคุณภาพน้ำ

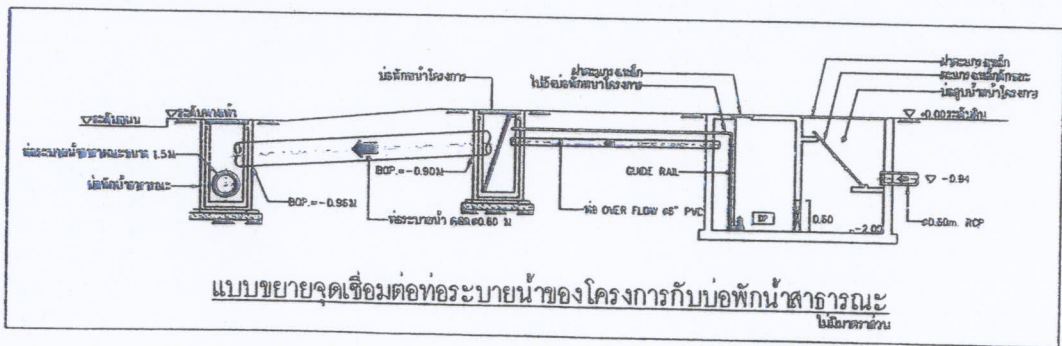

- หมายเหตุ**
- WWT-A-1 : ถังบำบัดน้ำเสีย แบบ คลส สามารถรับน้ำเสียได้ไม่น้อยกว่า 60 ลบ.ม.ต่อวัน
 - WWT-A-2 : ถังบำบัดน้ำเสีย แบบ คลส สามารถรับน้ำเสียได้ไม่น้อยกว่า 50 ลบ.ม.ต่อวัน
 - WWT-B-1 : ถังบำบัดน้ำเสีย แบบ คลส สามารถรับน้ำเสียได้ไม่น้อยกว่า 60 ลบ.ม.ต่อวัน
 - WWT-B-2 : ถังบำบัดน้ำเสีย แบบ คลส สามารถรับน้ำเสียได้ไม่น้อยกว่า 50 ลบ.ม.ต่อวัน
 - WWT-C : ถังบำบัดน้ำเสียใบบ่อกลาดแบบมีอากาศ สามารถรับน้ำเสียได้ไม่น้อยกว่า 1.8 ลบ.ม./วัน

มกราคม 2557 ถึงข้อ.....
 (นายชูเกียรติ จูมทอง)
 Red Lotus Properties Limited
 ผู้ประสานงานกระทำการแทน
 บริษัท เรด โคลด์ พร็อพเพอร์ตี้ จำกัด
 บริษัท เรด โคลด์ พร็อพเพอร์ตี้ จำกัด

รูปที่ 45 : จุดเก็บตัวอย่างน้ำทิ้งที่ผ่านการบำบัด ก่อนระบายออกจากโครงการ ในช่วงเปิดดำเนินการ

ผังบริเวณระบบบำบัดน้ำเสียและระบบระบายน้ำ
 17 มกราคม 2557
 (นางชลิตา ประดิษฐ์กุล)
 ผู้อำนวยการสิ่งแวดล้อม
 บริษัท แอสติคอน คอร์ปอเรชั่น จำกัด



PROJECT
อาคารชุดพักอาศัย 8 ชั้น
บ้านเพียงเพลิน

DESIGN STUDIO
Design Studio Co., Ltd.
บริษัท ดีไซน์ สตูดิโอ จำกัด
เลขที่ 13 ถนนสุขุมวิท
แขวงคลองเตย เขตคลองเตย กรุงเทพฯ 10110
โทร: 02-2611300-2 Fax: 02-2611143
www.designstudio.co.th
E-mail: info@designstudio.co.th

VISAVAPAT CO., LTD.
2021/0-11 Land-Group Bld. no. 111/1
Klongton Bangkok Thailand 10140
Tel: 02-2611300-2 Fax: 02-2611143
www.visavapat.com

GEO
Design & Engineering Consultant
163 Sol.Chobchirummit (Ratchada 19)
Rachabphisek rd, Dinsoeng Bangkok 10400
Tel: (662) 690-7464 Fax: (662) 690-7465
Email Address: service@geodesign.co.th

ARCHITECTS :
ชวลิต ธรรมานะ 1455
ประวิทย์ ใจระดม 4303
วิลาวัณย์ วัฒนศิริ 4038
ศักดิ์ชัย นันทวัฒน์ 7658

LANDSCAPE ARCHITECT :
ปิยะกวี ใจระดม 4303
ชวลิต ธรรมานะ 1455

STRUCTURAL ENG.
วิชาญ ใจระดม 4303
วิลาวัณย์ วัฒนศิริ 4038
วิลาวัณย์ วัฒนศิริ 4038
วิลาวัณย์ วัฒนศิริ 4038

ELECTRICALS ENG.
วิลาวัณย์ วัฒนศิริ 4038
วิลาวัณย์ วัฒนศิริ 4038
วิลาวัณย์ วัฒนศิริ 4038
วิลาวัณย์ วัฒนศิริ 4038

MECHANICAL ENG.
วิลาวัณย์ วัฒนศิริ 4038
วิลาวัณย์ วัฒนศิริ 4038
วิลาวัณย์ วัฒนศิริ 4038
วิลาวัณย์ วัฒนศิริ 4038

SAFETY ENG.
วิลาวัณย์ วัฒนศิริ 4038
วิลาวัณย์ วัฒนศิริ 4038
วิลาวัณย์ วัฒนศิริ 4038
วิลาวัณย์ วัฒนศิริ 4038

PROJECT NAME :
บ้านเพียงเพลิน

LOCATION :
หัวหิน (เพียงเพลิน)

OWNER :
บริษัท เรด โคลด์ พร็อพเพอร์ตี้ จำกัด

DRAWING TITLE :
ผังบริเวณระบบบำบัดน้ำเสียและระบบระบายน้ำ

REVISIONS : **DATE :**

PROJECT NAME :
บ้านเพียงเพลิน

APPROVED BY

ARCHITECT
PO/DEPARTMENT
DATE
STRUCTURE
SDP
DRAWING BY

SCALE **TOTAL DRAWINGS** **DRAWING NO.**
1:500 SN-G-04

1. แบบผังบริเวณ ระบายน้ำ
2. แบบผังบริเวณ ระบายน้ำ
3. แบบผังบริเวณ ระบายน้ำ

หน้า 138/138

แนวทางการเสนอรายงานผลการปฏิบัติตามมาตรการป้องกันและแก้ไขผลกระทบสิ่งแวดล้อม

และมาตรการติดตามตรวจสอบผลกระทบสิ่งแวดล้อม

โครงการด้านอาคาร การจัดสรรที่ดิน และบริการชุมชน

ฝ่ายติดตามตรวจสอบฯ/กลุ่มพัฒนาระบบฯ

สำนักวิเคราะห์ผลกระทบสิ่งแวดล้อม

กรกฎาคม 2556

โครงการพัฒนาต่างๆ ที่เข้าข่ายต้องจัดทำรายงานการวิเคราะห์ผลกระทบสิ่งแวดล้อม (EIA) ตามประกาศกระทรวงทรัพยากรธรรมชาติและสิ่งแวดล้อม เรื่อง กำหนดประเภทและขนาดของโครงการหรือกิจการซึ่งต้องจัดทำรายงานการวิเคราะห์ผลกระทบสิ่งแวดล้อม และหลักเกณฑ์ วิธีการ ระเบียบปฏิบัติ และแนวทางการจัดทำรายงานการวิเคราะห์ผลกระทบสิ่งแวดล้อม หรือกฎหมายอื่นที่เกี่ยวข้องที่ได้บังคับไว้ เมื่อได้รับความเห็นชอบในรายงานฯ จากคณะกรรมการผู้ชำนาญการพิจารณารายงานฯ ซึ่งได้กำหนดมาตรการป้องกันและแก้ไขผลกระทบสิ่งแวดล้อม และมาตรการติดตามตรวจสอบผลกระทบสิ่งแวดล้อมให้โครงการต้องปฏิบัติตามอย่างเคร่งครัดแล้ว หน่วยงานผู้อนุญาตตามกฎหมายจะนำมาตรการนั้นไปกำหนดเป็นเงื่อนไขท้ายใบอนุญาต (ตามมาตรา 50 วรรค 2 แห่งพระราชบัญญัติส่งเสริมและรักษาคุณภาพสิ่งแวดล้อมแห่งชาติ พ.ศ. 2535) ดังนั้น เจ้าของโครงการต้องปฏิบัติตามมาตรการฯ ที่ระบุไว้ในรายงานฯ ที่ได้รับความเห็นชอบ และต้องรายงานผลการปฏิบัติตามมาตรการฯ ซึ่งกำหนดให้เสนอต่อสำนักงานนโยบายและแผนทรัพยากรธรรมชาติและสิ่งแวดล้อม เป็นประจำทุก 6 เดือน

ทั้งนี้ เพื่อให้การรายงานการปฏิบัติตามมาตรการป้องกันและแก้ไขผลกระทบสิ่งแวดล้อม และมาตรการติดตามตรวจสอบ (Monitoring report) เป็นไปในแนวทางเดียวกัน ซึ่งเจ้าของโครงการสามารถใช้เป็นแนวทางในการจัดทำรายงาน หรือใช้ในการว่าจ้าง/มอบหมายให้ผู้อื่นจัดทำรายงาน สำนักงานฯ จึงจัดทำแนวทางการเสนอรายงานผลการปฏิบัติตามมาตรการป้องกันและแก้ไขผลกระทบสิ่งแวดล้อม และมาตรการติดตามตรวจสอบผลกระทบสิ่งแวดล้อมโครงการด้านอาคาร การจัดสรรที่ดิน และบริการชุมชน นี้ขึ้น ซึ่งประกอบด้วยส่วนต่างๆ ดังนี้

1. ผู้จัดทำรายงาน

ในการจัดทำรายงานผลการปฏิบัติตามมาตรการป้องกันและแก้ไขผลกระทบสิ่งแวดล้อม และมาตรการติดตามตรวจสอบผลกระทบสิ่งแวดล้อม เจ้าของโครงการสามารถจัดทำรายงานได้เอง โดยใช้

ห้องปฏิบัติการของหน่วยงานราชการหรือที่ขึ้นทะเบียนกับหน่วยงานราชการหรือได้รับการรับรองมาตรฐานห้องปฏิบัติการจากหน่วยงานราชการหรือจากองค์กร/สถาบันที่เป็นที่ยอมรับ ในการตรวจวิเคราะห์คุณภาพสิ่งแวดล้อม หรือเจ้าของโครงการว่าจ้างบุคคลที่ 3 (Third party) ในการจัดทำรายงานก็ได้

2. ส่วนหน้าของรายงาน

2.1 ปกหน้า ประกอบด้วย

- ชื่อโครงการ (ตรงกับชื่อโครงการที่ได้รับความเห็นชอบรายงานการวิเคราะห์ผลกระทบสิ่งแวดล้อม หากมีการเปลี่ยนแปลงชื่อโครงการให้ระบุชื่อโครงการเดิมไว้ด้วย)
- เจ้าของโครงการและสถานที่ที่สามารถติดต่อได้ พร้อมระบุเบอร์โทรศัพท์
- บริษัทที่ปรึกษาผู้จัดทำรายงาน (กรณีที่มีการว่าจ้างบริษัทที่ปรึกษาทำรายงาน)
- ฉบับเดือน (ระบุ)

2.2 หนังสือรับรองการจัดทำรายงานฯ บัญชีรายชื่อผู้จัดทำรายงานฯ ตามแบบ ตต. 1

3. บทนำ

3.1 รายละเอียดที่ตั้งโครงการโดยสังเขป ตามแบบ ตต. 2

- ที่ตั้ง แผนที่ตั้ง และภาพประกอบ
- การดำเนินงานโดยทั่วไปของโครงการ โดยระบุสถานภาพปัจจุบันให้ชัดเจน ได้แก่
 - * กำลังก่อสร้าง ระบุ (เช่น ขั้นตอนการทำฐานราก ก่อสร้างถึงชั้นที่ เป็นต้น)
 - * เปิดดำเนินการ มีผู้พักอาศัยแล้ว ร้อยละ ...
- ทั้งนี้ ให้แสดงภาพถ่ายประกอบ
- การใช้พื้นที่ เสนอภาพแสดงลักษณะการใช้ที่ดินภายในเขตพื้นที่โครงการ

3.2 ความเป็นมาในการจัดทำรายงาน พร้อมทั้ง ระบุวันที่แจ้งความเห็นชอบรายงานการวิเคราะห์ผลกระทบสิ่งแวดล้อม

3.3 แผนการดำเนินการตามมาตรการป้องกันและแก้ไขผลกระทบสิ่งแวดล้อม และมาตรการติดตามตรวจสอบผลกระทบสิ่งแวดล้อม ตามที่ระบุไว้ในรายงานการวิเคราะห์ผลกระทบสิ่งแวดล้อม

4. ผลการดำเนินการตามมาตรการป้องกันและแก้ไขผลกระทบสิ่งแวดล้อม

4.1 จัดทำตารางเปรียบเทียบมาตรการป้องกันและแก้ไขผลกระทบสิ่งแวดล้อมที่กำหนดไว้ในรายงานการวิเคราะห์ผลกระทบสิ่งแวดล้อมที่ได้รับความเห็นชอบ และการปฏิบัติตามมาตรการป้องกันและ

แก้ไขผลกระทบต่อสิ่งแวดล้อมตามจริง หากมาตรการใดที่กำหนดให้ดำเนินการ 1 ครั้ง/ปี เช่น การฝึกซ้อมอพยพหนีไฟ เป็นต้น ซึ่งยังไม่ถึงเวลาที่ต้องดำเนินการให้ระบุระยะเวลาที่จะดำเนินการให้ชัดเจน หรือหากได้ดำเนินการไปแล้วในการรายงานครั้งที่ผ่านๆ มา ให้แสดงรายละเอียดการดำเนินการนั้นๆ ไว้ด้วย ทั้งนี้ ในการรายงานผลการปฏิบัติตามมาตรการให้แสดงรายละเอียดการดำเนินการให้เพียงพอต่อการพิจารณา พร้อมภาพถ่ายที่แสดงให้เห็นถึงการปฏิบัติตามมาตรการป้องกันและแก้ไขผลกระทบต่อสิ่งแวดล้อม หรือภาพถ่ายที่แสดงให้เห็นถึงประสิทธิภาพของการปฏิบัติตามมาตรการนั้นๆ (ที่เป็นปัจจุบัน) ประกอบการพิจารณาทุกข้อของมาตรการ ตามแบบ ตต. 3

สำหรับโครงการที่เปิดดำเนินการแล้ว และยังมีกิจกรรมการก่อสร้าง ซึ่งโครงการต้องปฏิบัติตามมาตรการฯ ที่กำหนดไว้ในรายงานการวิเคราะห์ผลกระทบต่อสิ่งแวดล้อมทั้งช่วงก่อสร้างและดำเนินการ ดังนั้นโครงการต้องรายงานผลการปฏิบัติตามมาตรการฯ ทั้งช่วงก่อสร้างและช่วงดำเนินการด้วย

4.2 หากโครงการมีการเปลี่ยนแปลงรายละเอียดการดำเนินการ หรือมาตรการป้องกันและแก้ไขผลกระทบต่อสิ่งแวดล้อมที่แตกต่างไปจากที่เสนอไว้ในรายงานการวิเคราะห์ผลกระทบต่อสิ่งแวดล้อมที่ได้รับความเห็นชอบ และได้รับความเห็นชอบในการเปลี่ยนแปลงดังกล่าวแล้ว ให้ใช้มาตรการฯ หรือรายละเอียดที่ได้รับความเห็นชอบในการเปลี่ยนแปลงนั้น ในตารางเปรียบเทียบตามข้อ 4.1 พร้อมเสนอสำเนาหนังสือที่ได้รับความเห็นชอบการเปลี่ยนแปลงดังกล่าวด้วย

5. ผลการติดตามตรวจสอบผลกระทบต่อสิ่งแวดล้อม

5.1 แสดงจุดเก็บตัวอย่างคุณภาพสิ่งแวดล้อม เช่น คุณภาพอากาศ เสียง คุณภาพน้ำ เป็นต้น ทั้งนี้ ให้แสดงโดยใช้แผนที่หรือแผนผังประกอบที่เป็นมาตรฐานสากล พร้อมทั้งแสดงพารามิเตอร์ในการตรวจวัดและมาตรฐานเปรียบเทียบ

จุดเก็บตัวอย่าง ความถี่ในการเก็บตัวอย่าง และพารามิเตอร์ต้องเป็นไปตามที่กำหนดไว้ในรายงานการวิเคราะห์ผลกระทบต่อสิ่งแวดล้อมที่ได้รับความเห็นชอบ

5.2 ให้เปรียบเทียบผลการตรวจวัดคุณภาพสิ่งแวดล้อมกับมาตรฐานคุณภาพสิ่งแวดล้อมของประเทศไทย หรือค่าที่กำหนดไว้ในรายงานฯ ที่ได้รับความเห็นชอบ หากประเทศไทยไม่มีการกำหนดมาตรฐานไว้ให้เปรียบเทียบกับมาตรฐานของต่างประเทศ หรือพิจารณาแนวโน้มจากผลการตรวจวัดที่ผ่านมา ทั้งนี้ ให้แสดงผลการตรวจวัดที่ผ่านมาย้อนหลังอย่างน้อย 3 ปี โดยแสดงในรูปกราฟ ตาราง หรือลักษณะอื่นๆ ที่สามารถแสดงการเปรียบเทียบผลการตรวจวัดและแนวโน้มได้อย่างชัดเจน รวมทั้ง แนบสำเนาผลการตรวจวัดคุณภาพสิ่งแวดล้อมที่ตรวจวัดโดยห้องปฏิบัติการของหน่วยงานราชการที่ขึ้นทะเบียนหรือได้รับการรับรองมาตรฐานจากหน่วยงานราชการ และสถาบันนั้นเป็นที่ยอมรับ

5.3 ต้องเสนอแผนผังแสดงตำแหน่งจุดตรวจวัด ภาพถ่ายขณะทำการเก็บตัวอย่าง ภาพถ่ายเครื่องมือขณะตรวจวัด (ภาคสนาม) พร้อมแสดงวันที่ และเวลาในการถ่ายภาพอย่างชัดเจน โดยการถ่ายภาพจะต้องแสดงให้เห็นว่าเป็นการตรวจวัด ณ สถานที่ ตามที่กำหนดไว้ในรายงานการวิเคราะห์ผลกระทบสิ่งแวดล้อมที่ได้รับความเห็นชอบ

6. สรุปผลการปฏิบัติตามมาตรการป้องกันและแก้ไขผลกระทบสิ่งแวดล้อม และมาตรการติดตามตรวจสอบผลกระทบสิ่งแวดล้อม

6.1 สรุปผลการปฏิบัติตามมาตรการฯ ทั้งหมด ที่ทำการรายงานผลในครั้งนี้ โดยอาจแยกเป็น

- มาตรการที่ไม่ได้ปฏิบัติ
- มาตรการที่ปฏิบัติไม่ได้
- มาตรการที่ปฏิบัติแต่ไม่มีประสิทธิภาพ
- มาตรการที่ยังไม่ถึงเวลาปฏิบัติ

6.2 สรุปผลการติดตามตรวจสอบผลกระทบสิ่งแวดล้อม มีค่าไม่เป็นไปตามมาตรฐาน หรือไม่อย่างไร

6.3 สรุปผลให้ชัดเจนว่า การดำเนินการของโครงการ การปฏิบัติตามมาตรการป้องกันและแก้ไขผลกระทบสิ่งแวดล้อม และมาตรการติดตามตรวจสอบผลกระทบสิ่งแวดล้อม ใดบ้างที่เปลี่ยนแปลงไปจากที่กำหนดไว้ในรายงานฯ ที่ได้รับความเห็นชอบ

7. ภาคผนวก ประกอบด้วย

7.1 สำเนาหนังสือแจ้งมติให้ความเห็นชอบรายงานการวิเคราะห์ผลกระทบสิ่งแวดล้อม พร้อมมาตรการฯ

7.2 สำเนาหนังสือเห็นชอบการเปลี่ยนแปลงรายละเอียดหรือมาตรการฯ (ถ้ามี)

7.3 สำเนาใบอนุญาตก่อสร้าง/ใบอนุญาตประกอบกิจการ

7.4 สำเนาเอกสารการเปลี่ยนชื่อโครงการ (ถ้ามี)

7.4 สำเนาหนังสืออนุญาตขึ้นทะเบียนห้องปฏิบัติการวิเคราะห์เอกชน

7.5 เอกสารอ้างอิงต่างๆ แผนภาพหรือภาพถ่าย (สี) ต่างๆ และข้อมูลประกอบอื่นๆ

8. การเสนอรายงาน

หน่วยงานที่ต้องจัดส่งรายงานผลการปฏิบัติตามมาตรการป้องกันและแก้ไขผลกระทบต่อสิ่งแวดล้อม และมาตรการติดตามตรวจสอบผลกระทบต่อสิ่งแวดล้อม ได้แก่

- | | |
|--|------------------------------------|
| 1. สำนักงานนโยบายและแผนทรัพยากรธรรมชาติและสิ่งแวดล้อม | จำนวน 1 ฉบับ
พร้อม CD-ROM 1 ชุด |
| 2. สำนักงานทรัพยากรธรรมชาติและสิ่งแวดล้อมจังหวัด
(ยกเว้นโครงการที่ตั้งอยู่ในกรุงเทพฯ) | จำนวน 1 ฉบับ
พร้อม CD-ROM 1 ชุด |
| 3. องค์กรปกครองส่วนท้องถิ่น
(โครงการที่ตั้งอยู่ในกรุงเทพฯ ให้ส่งที่สำนักงานเขตที่โครงการตั้งอยู่) | จำนวน 1 ฉบับ
พร้อม CD-ROM 1 ชุด |
| 4. หน่วยงานอนุญาต | จำนวน 1 ฉบับ
พร้อม CD-ROM 1 ชุด |

หมายเหตุ หน่วยงานอนุญาต เช่น

กรมที่ดิน กรณี อาคารชุดหรือโครงการจัดสรรที่ดิน ที่ตั้งอยู่ในกรุงเทพมหานคร
กรมการปกครอง กรณี โครงการโรงแรมที่ตั้งอยู่ในกรุงเทพมหานคร
กรมสนับสนุนบริการสุขภาพ กรณี โครงการโรงพยาบาลของเอกชนที่ต้องขออนุญาต
ตาม พ.ร.บ. สถานพยาบาล
ผู้ว่าราชการจังหวัด กรณี อาคารชุดหรือโครงการจัดสรรที่ดิน ที่ตั้งอยู่ในต่างจังหวัด

9. ระยะเวลาที่จัดส่ง

ส่ง 2 ครั้ง/ปี ดังนี้

- ครั้งที่ 1 ส่งภายในเดือนกรกฎาคม โดยรวบรวมผลการติดตามตรวจสอบของเดือนมกราคมถึงมิถุนายน)
- ครั้งที่ 2 ส่งภายในเดือนมกราคม โดยรวบรวมผลการติดตามตรวจสอบของเดือนกรกฎาคมถึงธันวาคมของปีก่อน

กรณีที่เป็นโครงการอาคารอยู่อาศัยรวมของส่วนราชการ รัฐ รัฐวิสาหกิจ ต้องส่งรายงานฯ ต่อคณะกรรมการสิ่งแวดล้อมแห่งชาติ และสำนักงานนโยบายและแผนทรัพยากรธรรมชาติและสิ่งแวดล้อม ปีละ 2 ครั้ง

หนังสือรับรองการจัดทำรายงานผลการปฏิบัติตามมาตรการป้องกันและแก้ไขผลกระทบสิ่งแวดล้อม
และมาตรการติดตามตรวจสอบผลกระทบสิ่งแวดล้อม
โครงการด้านอาคาร การจัดสรรที่ดิน และบริการชุมชน

วันที่เดือน.....พ.ศ.....

หนังสือรับรองฉบับนี้ ขอรับรองว่า เป็นผู้จัดทำ
รายงานผลการปฏิบัติตามมาตรการป้องกันและแก้ไขผลกระทบสิ่งแวดล้อม และมาตรการติดตามตรวจสอบ
ผลกระทบสิ่งแวดล้อม โครงการ ตั้งอยู่เลขที่.....
ถนน แขวง/ตำบล เขต/อำเภอ.....
จังหวัด ของ ฉบับประจำเดือน

() มกราคม - มิถุนายน พ.ศ.

() กรกฎาคม - ธันวาคม พ.ศ.

() อื่น ๆ (ระบุ)

โดยมีคณะผู้จัดทำรายงาน ดังต่อไปนี้

ผู้จัดทำรายงาน	ลายมือชื่อ	ตำแหน่ง
.....
.....
.....

ขอแสดงความนับถือ

.....
(.....)

ตำแหน่ง

(ประทับตราหน่วยงาน)

รายงานผลการปฏิบัติตามมาตรการป้องกันและแก้ไขผลกระทบสิ่งแวดล้อม
และมาตรการติดตามตรวจสอบผลกระทบสิ่งแวดล้อม
โครงการด้านอาคาร การจัดสรรที่ดิน และบริการชุมชน

1. ชื่อโครงการ
- ชื่อเดิมโครงการก่อนมีการเปลี่ยนแปลง (ถ้ามี)
2. สถานที่ตั้ง
3. ชื่อเจ้าของโครงการ
4. สถานที่ติดต่อ
- โทรศัพท์
- โทรสาร.....
- e-mail
5. จัดทำโดย
6. โครงการได้รับความเห็นชอบในรายงานการวิเคราะห์ผลกระทบสิ่งแวดล้อม เมื่อ.....
7. โครงการได้นำเสนอรายงานผลการปฏิบัติตามมาตรการฯ ครั้งสุดท้ายเมื่อ
8. รายละเอียดโครงการ
 - ลักษณะ/ประเภทโครงการ.....
 -
 - ขนาดพื้นที่โครงการ.....
 - กิจกรรมในโครงการ (โดยสรุป)
 - * การบำบัดน้ำเสีย.....
 - * การระบายน้ำ
 - * การจัดการขยะมูลฝอย
 - * อื่นๆ
 -
 - * เปรียบเทียบรายละเอียดการดำเนินการของโครงการที่เปลี่ยนแปลงหรือแตกต่างไปจาก
รายละเอียดที่เสนอไว้ในรายงานการวิเคราะห์ผลกระทบสิ่งแวดล้อม

ตารางที่ 1 แบบรายงานผลการปฏิบัติตามมาตรการป้องกันและแก้ไขผลกระทบต่อสิ่งแวดล้อมและมาตรการติดตามตรวจสอบผลกระทบต่อสิ่งแวดล้อม ของโครงการ.....

มาตรการป้องกันและแก้ไขผลกระทบต่อสิ่งแวดล้อม	ผลการปฏิบัติตามมาตรการฯ	ปัญหา อุปสรรค ที่ไม่สามารถปฏิบัติตามมาตรการ และแนวทางแก้ไข
<p>ระบุตามที่กำหนดไว้ในรายงานการวิเคราะห์ผลกระทบต่อสิ่งแวดล้อมที่ได้รับความเห็นชอบทุกข้อ</p>	<p>ระบุรายละเอียดการปฏิบัติ โดยแสดงภาพถ่ายประกอบ</p>	

ตารางที่ 2 แบบบันทึกผลการตรวจวัดคุณภาพสิ่งแวดล้อม เช่น

ตารางที่ 2.1 แบบบันทึกผลการตรวจวัดคุณภาพน้ำผิวดิน

ชื่อโครงการ

สถานที่ตั้ง

ครั้งที่ ประจำปี พ.ศ. วันที่ เดือน พ.ศ.

สถานที่เก็บตัวอย่าง

ตำแหน่งที่ตรวจวัด (ตามที่ระบุในรายงานฯ)	พารามิเตอร์ที่ตรวจวัด (ตามที่ระบุในรายงานฯ)					
* มาตรฐาน						

หมายเหตุ * มาตรฐานคุณภาพน้ำในแหล่งน้ำผิวดินประเภท จากประกาศสำนักงานคณะกรรมการ
สิ่งแวดล้อมแห่งชาติ ฉบับที่ 8 (พ.ศ. 2537) เรื่อง กำหนดมาตรฐานคุณภาพน้ำในแหล่งน้ำผิวดิน
ลงวันที่ 24 กุมภาพันธ์ พ.ศ. 2537

ตารางที่ 2.2 แบบบันทึกผลการตรวจวัดคุณภาพน้ำทิ้ง

ชื่อโครงการ

สถานที่ตั้ง

ครั้งที่ ประจำปี พ.ศ. วันที่ เดือน พ.ศ.

สถานที่เก็บตัวอย่าง

ตำแหน่งที่ตรวจวัด (ตามที่ระบุในรายงานฯ)	พารามิเตอร์ที่ตรวจวัด (ตามที่ระบุในรายงานฯ)					
* , ** มาตรฐาน						

หมายเหตุ * มาตรฐานตามประกาศกระทรวงทรัพยากรธรรมชาติและสิ่งแวดล้อม เรื่อง กำหนดมาตรฐาน
ควบคุมการระบายน้ำทิ้งจากอาคารบางประเภทและบางขนาด ลงวันที่ 7 พฤศจิกายน พ.ศ.
2548

** มาตรฐานตามประกาศกระทรวงทรัพยากรธรรมชาติและสิ่งแวดล้อม เรื่อง กำหนดมาตรฐาน
ควบคุมการระบายน้ำทิ้งจากที่ดินจัดสรร ลงวันที่ 7 พฤศจิกายน พ.ศ. 2548

ตารางที่ 2.3 แบบบันทึกผลการตรวจวัดเสียง

ชื่อโครงการ

สถานที่ตั้ง

ครั้งที่ ประจำปี พ.ศ. วันที่ เดือน พ.ศ.

สถานที่เก็บตัวอย่าง

ตำแหน่งที่ตรวจวัด (ตามที่ระบุในรายงานฯ)	พารามิเตอร์ที่ตรวจวัด (ตามที่ระบุในรายงานฯ)					
** มาตรฐาน						

หมายเหตุ * มาตรฐานตามประกาศคณะกรรมการสิ่งแวดล้อมแห่งชาติ ฉบับที่ 15 (พ.ศ. 2540) เรื่อง กำหนดมาตรฐานเสียงโดยทั่วไป ลงวันที่ 12 มีนาคมพ.ศ. 2540

** มาตรฐานตามประกาศคณะกรรมการสิ่งแวดล้อมแห่งชาติ ฉบับที่ 17 (พ.ศ. 2543) เรื่อง ค่าระดับเสียงรบกวน ลงวันที่ 6 มิถุนายน พ.ศ. 2543