



ที่ ทล 1009/ 11๑๒๕

สำนักงานนโยบายและแผน
ทรัพยากรธรรมชาติและสิ่งแวดล้อม
60/1 ซอยทีบุลูวัฒนา 7 ถนนพระรามที่ 6
กรุงเทพฯ 10400

31 ตุลาคม 2546

เรื่อง ผลการพิจารณาการขอเปลี่ยนแปลงรายละเอียดโครงการโรงแยกก๊าซธรรมชาติ หน่วยที่ 1, 2 และ 3
(โครงการติดตั้งเครื่องขับเคลื่อนโรงแยกก๊าซหน่วยที่ 2 ทดแทน) ของบริษัท ปตท. จำกัด (มหาชน)

เรียน ผู้ช่วยกรรมการผู้จัดการใหญ่แยกก๊าซธรรมชาติ

อ้างถึง หนังสือบริษัท ปตท. จำกัด (มหาชน) ที่ 71050000/120 ลงวันที่ 28 มีนาคม 2546

ตามหนังสือที่อ้างถึง บริษัท ปตท. จำกัด (มหาชน) ได้ขอเปลี่ยนแปลงรายละเอียดโครงการโรงแยกก๊าซธรรมชาติ หน่วยที่ 1, 2 และ 3 (โครงการติดตั้งเครื่องขับเคลื่อนโรงแยกก๊าซหน่วยที่ 2 ทดแทน) ตั้งอยู่ที่ตำบลมาบตาพุด อำเภอเมือง จังหวัดระยอง ความละเอียดแจ้งแล้วนั้น

สำนักงานนโยบายและแผนทรัพยากรธรรมชาติและสิ่งแวดล้อม ได้พิจารณาและนำข้อมูลดังกล่าว เสนอต่อคณะกรรมการผู้ชำนาญการพิจารณารายงานการวิเคราะห์ผลกระทบสิ่งแวดล้อม ด้านโครงการอุตสาหกรรมเพื่อพิจารณาในการประชุมครั้งที่ 27/2546 เมื่อวันที่ 26 กันยายน 2546 ซึ่งที่ประชุมมีมติเห็นชอบกับการเปลี่ยนแปลงดังกล่าว โดยกำหนดให้โครงการต้องยึดถือปฏิบัติตามมาตรการลดผลกระทบสิ่งแวดล้อมและมาตรการติดตามตรวจสอบคุณภาพสิ่งแวดล้อมเดิมตามที่เคยได้รับความเห็นชอบ

จึงเรียนมาเพื่อโปรดทราบ และพิจารณาดำเนินการต่อไป

ขอแสดงความนับถือ

(นางนิสากร ไวยรัตน์)

รองเลขาธิการ ปฏิบัติราชการแทน

เลขาธิการสำนักงานนโยบายและแผนทรัพยากรธรรมชาติและสิ่งแวดล้อม

สำนักวิเคราะห์ผลกระทบสิ่งแวดล้อม

โทร. 0-2279-2792, 0-2271-4232-8 ต่อ 148

โทรสาร. 0-2278-5469

PROJECT :



SOUTH SEA
PAKARANG RESORT & SPA

LOCATION : ม.ลัดกัน อ.ศรีราชา จ.ชลบุรี
BUILDING :
VILLA 1 TO 9
POOL VILLA A & B
PROJECT NO. : 0 0 3

OWNER : บริษัท เสน่ห์ ปะการัง รีสอร์ท จำกัด

APPROVED BY: ARCHITECTS

PLAN ASSOCIATES CO. LTD.
15/100 Moo 10, 1st Km, Sriracha Rd., Sriracha
Thammasarakon Rd. 201/200, Sriracha, Chonburi
E-mail: planassociates@planassociates.com
โทรศัพท์ : 037-311111 โทรสาร : 037-311111
เว็บไซต์ : www.planassociates.com

CIVIL & STRUCTURAL ENGINEERING
PPL ENGINEERS CO. LTD.
เลขที่ : 111/111 หมู่ 11 ถนนสุขุมวิท กม. 30/2
เลขที่ : 111/111 หมู่ 11 ถนนสุขุมวิท กม. 30/2
โทรศัพท์ : 02-261-1111 โทรสาร : 02-261-1111

MEDICAL ELECTRIC ENGINEERS:



SEM ENGINEERING CONSULTANTS CO. LTD.

ELECTRICAL ENGINEER
ชื่อ : อดิศักดิ์ นามะ
ตำแหน่ง : วิศวกร
เลขที่ : 111/111 หมู่ 11 ถนนสุขุมวิท กม. 30/2
ชื่อ : อดิศักดิ์ นามะ
ตำแหน่ง : วิศวกร
เลขที่ : 111/111 หมู่ 11 ถนนสุขุมวิท กม. 30/2

INTERIOR DESIGNER
ALC
UST DESIGN CONSULTANT

LANDSCAPE ARCHITECT
ชื่อ : อดิศักดิ์ นามะ
ตำแหน่ง : วิศวกร
เลขที่ : 111/111 หมู่ 11 ถนนสุขุมวิท กม. 30/2

REVISION

NO. DATE

DRAWING TITLE

FIRE PROTECTION SYSTEM LAYOUT
FOR GROUND FLOOR OF
VILLA 1 TO 9 & POOL VILLA A & B

DRAWING NO.

DATE : 9 October 2002 SCALE : 1:100

DATE : 9 October 2002 SCALE : 1:100

DATE : 9 October 2002 SCALE : 1:100

DATE : 9 October 2002 SCALE : 1:100

DATE : 9 October 2002 SCALE : 1:100

DATE : 9 October 2002 SCALE : 1:100

DATE : 9 October 2002 SCALE : 1:100

DATE : 9 October 2002 SCALE : 1:100

DATE : 9 October 2002 SCALE : 1:100

DATE : 9 October 2002 SCALE : 1:100

DATE : 9 October 2002 SCALE : 1:100

DATE : 9 October 2002 SCALE : 1:100

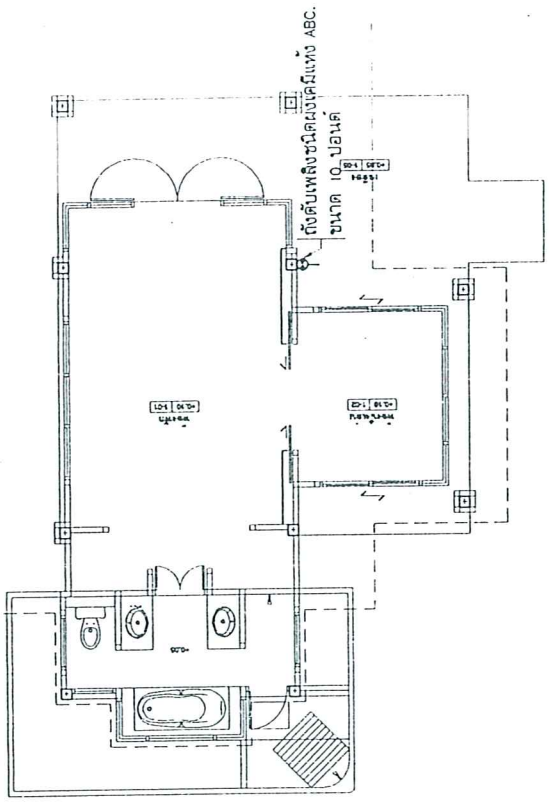

FIRE PROTECTION SYSTEM LAYOUT FOR GROUND FLOOR OF VILLA 1 TO VILLA 9.
SCALE 0 100 200 300 400 M.

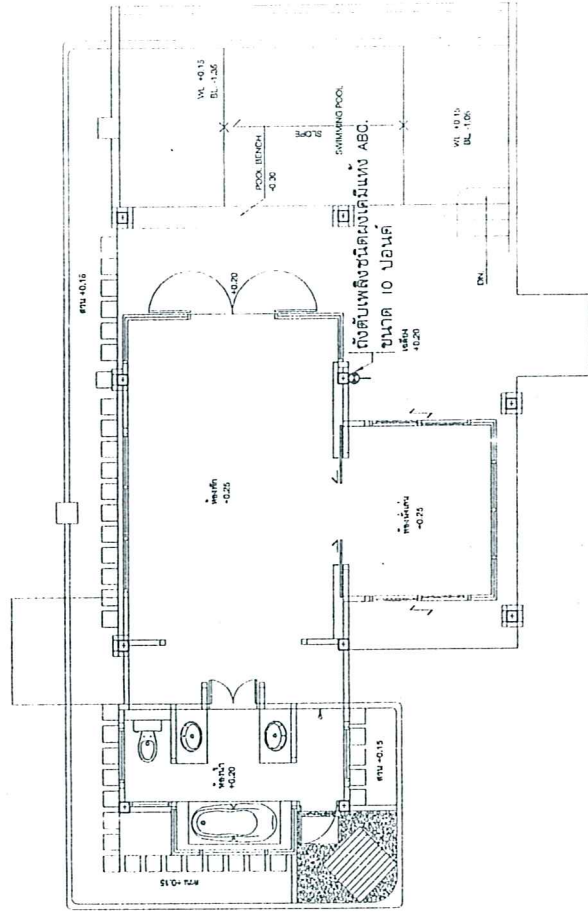

FIRE PROTECTION SYSTEM LAYOUT FOR GROUND FLOOR OF POOL VILLA A & B.
SCALE 0 1 2 3 4 M.

หมายเหตุ: ตั้งแต่เพลิงไหม้เกิดขึ้น
ส่วนบนสุดของตัวเครื่องสูงจากพื้น
อาคารไม่เกิน 1.50 เมตร.

รูปที่ 2.4.8-11 : แผนผังระบบป้องกันอัคคีภัยในอาคาร ชั้น 1 ของอาคารบ้านพักอาศัย

ที่ ทส 1009/ 11949

สำนักงานนโยบายและแผน
ทรัพยากรธรรมชาติและสิ่งแวดล้อม
60/1 ซอยพินิจวัฒนา 7 ถนนพระรามที่ 6
กรุงเทพฯ 10400

31 ตุลาคม 2546

เรื่อง ผลการพิจารณาการขอเปลี่ยนแปลงรายละเอียดโครงการโรงแยกก๊าซธรรมชาติ หน่วยที่ 1, 2 และ 3
(โครงการติดตั้งเครื่องขับเคลื่อนโรงแยกก๊าซหน่วยที่ 2 ทดแทน) ของบริษัท ปตท. จำกัด (มหาชน)

เรียน ผู้ช่วยกรรมการผู้จัดการใหญ่แยกก๊าซธรรมชาติ

อ้างถึง หนังสือบริษัท ปตท. จำกัด (มหาชน) ที่ 71050000/120 ลงวันที่ 28 มีนาคม 2546

ตามหนังสือที่อ้างถึง บริษัท ปตท. จำกัด (มหาชน) ได้ขอเปลี่ยนแปลงรายละเอียดโครงการโรงแยกก๊าซธรรมชาติ หน่วยที่ 1, 2 และ 3 (โครงการติดตั้งเครื่องขับเคลื่อนโรงแยกก๊าซหน่วยที่ 2 ทดแทน) ตั้งอยู่ที่ตำบลมาบตาพุด อำเภอเมือง จังหวัดระยอง ความละเอียดแจ้งแล้วนั้น

สำนักงานนโยบายและแผนทรัพยากรธรรมชาติและสิ่งแวดล้อม ได้พิจารณาและนำข้อมูลดังกล่าว เสนอต่อคณะกรรมการผู้ชำนาญการพิจารณารายงานการวิเคราะห์ผลกระทบสิ่งแวดล้อม ด้านโครงการอุตสาหกรรมเพื่อพิจารณาในการประชุมครั้งที่ 27/2546 เมื่อวันที่ 26 กันยายน 2546 ซึ่งที่ประชุมมีมติเห็นชอบกับการเปลี่ยนแปลงดังกล่าว โดยกำหนดให้โครงการต้องยึดถือปฏิบัติตามมาตรการลดผลกระทบสิ่งแวดล้อมและมาตรการติดตามตรวจสอบคุณภาพสิ่งแวดล้อมเดิมตามที่เคยได้รับความเห็นชอบ

จึงเรียนมาเพื่อโปรดทราบ และพิจารณาดำเนินการต่อไป

ขอแสดงความนับถือ

(นางนิสากร ไวยิตร์รัตน์)

รองเลขาธิการ ปฏิบัติราชการแทน

เลขาธิการสำนักงานนโยบายและแผนทรัพยากรธรรมชาติและสิ่งแวดล้อม

สำนักวิเคราะห์ผลกระทบสิ่งแวดล้อม

โทร. 0-2279-2792, 0-2271-4232-8 ต่อ 148

โทรสาร. 0-2278-5469

ผู้ตรวจ
ผู้แทน
ผู้พิมพ์
ผู้ร่าง
ไฟล์



ที่ ทส 1009/

สำนักงานนโยบายและแผน
ทรัพยากรธรรมชาติและสิ่งแวดล้อม
60/1 ซอยพินุลวัฒนา 7 ถนนพระรามที่ 6
กรุงเทพฯ 10400

ตุลาคม 2546

เรื่อง ผลการพิจารณาการขอเปลี่ยนแปลงรายละเอียดโครงการโรงแยกก๊าซธรรมชาติ หน่วยที่ 1, 2 และ 3
(โครงการติดตั้งเครื่องขับเคลื่อนโรงแยกก๊าซหน่วยที่ 2 ทดแทน) ของบริษัท ปตท. จำกัด (มหาชน)

เรียน ผู้ช่วยกรรมการผู้จัดการใหญ่แยกก๊าซธรรมชาติ

อ้างถึง หนังสือบริษัท ปตท. จำกัด (มหาชน) ที่ 71050000/120 ลงวันที่ 28 มีนาคม 2546

ตามหนังสือที่อ้างถึง บริษัท ปตท. จำกัด (มหาชน) ได้ขอเปลี่ยนแปลงรายละเอียดโครงการโรงแยกก๊าซธรรมชาติ หน่วยที่ 1, 2 และ 3 (โครงการติดตั้งเครื่องขับเคลื่อนโรงแยกก๊าซหน่วยที่ 2 ทดแทน) ตั้งอยู่ที่ตำบลมาบตาพุด อำเภอเมือง จังหวัดระยอง ความละเอียดแจ้งแล้วนั้น

สำนักงานนโยบายและแผนทรัพยากรธรรมชาติและสิ่งแวดล้อม ได้พิจารณาและนำข้อมูลดังกล่าว เสนอต่อคณะกรรมการผู้ชำนาญการพิจารณารายงานการวิเคราะห์ผลกระทบสิ่งแวดล้อม ด้านโครงการอุตสาหกรรมเพื่อพิจารณาในการประชุมครั้งที่ 27/2546 เมื่อวันที่ 26 กันยายน 2546 ซึ่งที่ประชุมมีมติเห็นชอบกับการเปลี่ยนแปลงดังกล่าว โดยกำหนดให้โครงการต้องยึดถือปฏิบัติตามมาตรการลดผลกระทบสิ่งแวดล้อมและมาตรการติดตามตรวจสอบคุณภาพสิ่งแวดล้อมเดิมตามที่เคยได้รับความเห็นชอบ

จึงเรียนมาเพื่อโปรดทราบ และพิจารณาดำเนินการต่อไป

ขอแสดงความนับถือ

สำนักวิเคราะห์ผลกระทบสิ่งแวดล้อม

โทร. 0-2279-2792, 0-2271-4232-8 ต่อ 148

โทรสาร. 0-2278-5469