

สำนักงานนโยบายและแผน	
ทรัพยากรธรรมชาติและสิ่งแวดล้อม	
เลขที่ 15125	วันที่ ๐๘ ต.ค. ๒๕๖๔
เวลา 18.3	ผู้รับ



ที่ อก 5102.3.1/2602

การนิคมอุตสาหกรรมแห่งประเทศไทย
618 ถนนนิคมมักกะสัน แขวงมักกะสัน
เขตราชเทวี กรุงเทพฯ 10400

๒๘ กันยายน 2564

เรื่อง ขอส่งมอบรายงานการเปลี่ยนแปลงรายละเอียดโครงการในรายงานการประเมินผลกระทบสิ่งแวดล้อม
โครงการนิคมอุตสาหกรรมโรจนะชลบุรี 2 (เขาคันทรง) (ครั้งที่ 1) ของบริษัท สวนอุตสาหกรรมโรจนะ
จำกัด (มหาชน)

เรียน เลขาธิการสำนักงานนโยบายและแผนทรัพยากรธรรมชาติและสิ่งแวดล้อม

- สิ่งที่ส่งมาด้วย
1. รายงานการเปลี่ยนแปลงรายละเอียดโครงการฯ จำนวน 1 ชุด
 2. มาตรการป้องกันและแก้ไขผลกระทบสิ่งแวดล้อม และมาตรการติดตามตรวจสอบผลกระทบสิ่งแวดล้อมฯ จำนวน 2 ชุด
 3. แผ่นบันทึกข้อมูล (CD-ROM) จำนวน 1 ชุด

ด้วยบริษัท สวนอุตสาหกรรมโรจนะ จำกัด (มหาชน) ได้เสนอรายงานการเปลี่ยนแปลง
รายละเอียดโครงการในรายงานการประเมินผลกระทบสิ่งแวดล้อม โครงการนิคมอุตสาหกรรมโรจนะชลบุรี 2
(เขาคันทรง) (ครั้งที่ 1) ตั้งอยู่ที่ตำบลเขาคันทรง อำเภอศรีราชา จังหวัดชลบุรี ให้การนิคมอุตสาหกรรม
แห่งประเทศไทย (กนอ.) พิจารณา และ กนอ. ได้พิจารณารายงานฯ โดยคณะกรรมการพิจารณารายงานผลกระทบ
สิ่งแวดล้อมเบื้องต้น และพิจารณาการเปลี่ยนแปลงรายละเอียดโครงการในรายงานการวิเคราะห์ผลกระทบ
สิ่งแวดล้อม ในการประชุมฯ ครั้งที่ 4/2564 เมื่อวันที่ 28 พฤษภาคม 2564 มีมติเห็นชอบในรายงานดังกล่าว

ในการนี้ กนอ. ขอจัดส่งรายงานฯ และมาตรการฯ พร้อม CD-ROM จำนวน 1 ชุด ให้แก่สำนักงาน
นโยบายและแผนทรัพยากรธรรมชาติและสิ่งแวดล้อม เพื่อใช้ประโยชน์ต่อไป

จึงเรียนมาเพื่อโปรดทราบ

ขอแสดงความนับถือ

(นายอัฐพล จิรวัดน์จรรยา)
รองผู้อำนวยการ ปฏิบัติงานแทน

ผู้อำนวยการการนิคมอุตสาหกรรมแห่งประเทศไทย

เอกสารแนบ.....	ค.ต.อ.ง.เค.ม
เอกสารแนบ..... ๒ ชุด CD..... 1 แผ่น	

ฝ่ายสิ่งแวดล้อม กองสิ่งแวดล้อมและพลังงาน

โทรศัพท์ 0 2253 0561 ต่อ 6306

โทรสาร 0 2560 0466

สแกนเรียบร้อยแล้ว



ที่ ทส ๑๐๑๐.๓/ ๑๙๒๙๘

สำนักงานนโยบายและแผน
ทรัพยากรธรรมชาติและสิ่งแวดล้อม
๑๑๘/๑ อาคารทิปโก้ ๒ ถนนพระรามที่ ๖
แขวงพญาไท เขตพญาไท กรุงเทพฯ ๑๐๕๐๐

๒๐ ธันวาคม ๒๕๖๔

เรื่อง รับทราบรายงานการเปลี่ยนแปลงรายละเอียดโครงการในรายงานการประเมินผลกระทบสิ่งแวดล้อมโครงการ
นิคมอุตสาหกรรมโรจนะ ชลบุรี ๒ (เขาคันทรง) (ครั้งที่ ๑) ของบริษัท สวนอุตสาหกรรมโรจนะ จำกัด (มหาชน)

เรียน ผู้ว่าการการนิคมอุตสาหกรรมแห่งประเทศไทย

อ้างถึง หนังสือการนิคมอุตสาหกรรมแห่งประเทศไทย ที่ อก ๕๑๐๒.๓.๑/๒๖๐๒ ลงวันที่ ๒๘ กันยายน ๒๕๖๔

ตามหนังสือที่อ้างถึง การนิคมอุตสาหกรรมแห่งประเทศไทย แจ้งว่า คณะกรรมการพิจารณา
รายงานผลกระทบสิ่งแวดล้อมเบื้องต้น และพิจารณาการเปลี่ยนแปลงรายละเอียดโครงการในรายงานการ
วิเคราะห์ผลกระทบสิ่งแวดล้อม ในการประชุมครั้งที่ ๔/๒๕๖๔ เมื่อวันที่ ๒๘ พฤษภาคม ๒๕๖๔ มีมติเห็นชอบ
ในรายงานการเปลี่ยนแปลงรายละเอียดโครงการในรายงานการประเมินผลกระทบสิ่งแวดล้อมโครงการนิคม
อุตสาหกรรมโรจนะ ชลบุรี ๒ (เขาคันทรง) (ครั้งที่ ๑) ของบริษัท สวนอุตสาหกรรมโรจนะ จำกัด (มหาชน)
ตั้งอยู่ที่ตำบลเขาคันทรง อำเภอศรีราชา จังหวัดชลบุรี จัดทำรายงานฯ โดยบริษัท โฟร์เทียร์ คอนซัลแตนท์
จำกัด การนิคมอุตสาหกรรมแห่งประเทศไทย จึงจัดส่งรายงานฯ พร้อม CD-ROM จำนวน ๑ ชุด ให้แก่
สำนักงานนโยบายและแผนทรัพยากรธรรมชาติและสิ่งแวดล้อม เพื่อใช้ประโยชน์ต่อไป ความละเอียดแจ้งแล้ว นั้น

สำนักงานนโยบายและแผนทรัพยากรธรรมชาติและสิ่งแวดล้อม ได้นำเสนอต่อคณะกรรมการ
ผู้ชำนาญการพิจารณารายงานการประเมินผลกระทบสิ่งแวดล้อมโครงการอุตสาหกรรมและระบบสาธารณูปโภค
ที่สนับสนุน ในการประชุมครั้งที่ ๑๑/๒๕๖๔ เมื่อวันที่ ๘ ธันวาคม ๒๕๖๔ ซึ่งคณะกรรมการผู้ชำนาญการฯ
มีมติรับทราบ

จึงเรียนมาเพื่อโปรดทราบ

ขอแสดงความนับถือ

(นายพิรุณ สัยยะสิทธิ์พานิช)

เลขาธิการ

สำนักงานนโยบายและแผนทรัพยากรธรรมชาติและสิ่งแวดล้อม

กองวิเคราะห์ผลกระทบสิ่งแวดล้อม

โทรศัพท์ ๐ ๒๒๖๕ ๖๕๐๐ ต่อ ๖๘๐๐ (วีรญาณภรณ์)

โทรสาร ๐ ๒๒๖๕ ๖๖๑๖

ไปรษณีย์อิเล็กทรอนิกส์ sarabun@onep.go.th



ที่ ทส ๑๐๑๐.๓/ ๑ ๙ ๓ ๐ ๗

สำนักงานนโยบายและแผน
ทรัพยากรธรรมชาติและสิ่งแวดล้อม
๑๑๘/๑ อาคารทิปโก้ ๒ ถนนพระรามที่ ๖
แขวงพญาไท เขตพญาไท กรุงเทพฯ ๑๐๕๐๐

๒๐ ธันวาคม ๒๕๖๔

เรื่อง รับทราบรายงานการเปลี่ยนแปลงรายละเอียดโครงการในรายงานการประเมินผลกระทบสิ่งแวดล้อมโครงการ
นิคมอุตสาหกรรมโรจนะ ชลบุรี ๒ (เขาคันทรง) (ครั้งที่ ๑) ของบริษัท สวนอุตสาหกรรมโรจนะ จำกัด (มหาชน)

เรียน กรรมการผู้จัดการบริษัท สวนอุตสาหกรรมโรจนะ จำกัด (มหาชน)

สิ่งที่ส่งมาด้วย สำเนาหนังสือการนิคมอุตสาหกรรมแห่งประเทศไทย ที่ อก ๕๑๐๒.๓.๑/๒๖๐๒
ลงวันที่ ๒๘ กันยายน ๒๕๖๔

ด้วย การนิคมอุตสาหกรรมแห่งประเทศไทย แจ้งว่า คณะกรรมการพิจารณารายงานผลกระทบ
สิ่งแวดล้อมเบื้องต้น และพิจารณาการเปลี่ยนแปลงรายละเอียดโครงการในรายงานการวิเคราะห์ผลกระทบ
สิ่งแวดล้อม ในการประชุมครั้งที่ ๔/๒๕๖๔ เมื่อวันที่ ๒๘ พฤษภาคม ๒๕๖๔ มีมติเห็นชอบในรายงานการ
เปลี่ยนแปลงรายละเอียดโครงการในรายงานการประเมินผลกระทบสิ่งแวดล้อมโครงการนิคมอุตสาหกรรมโรจนะ
ชลบุรี ๒ (เขาคันทรง) (ครั้งที่ ๑) ของบริษัท สวนอุตสาหกรรมโรจนะ จำกัด (มหาชน) ตั้งอยู่ที่ตำบลเขาคันทรง
อำเภอศรีราชา จังหวัดชลบุรี จัดทำรายงานฯ โดยบริษัท โพรทีเยอร์ คอนซัลแตนท์ จำกัด การนิคมอุตสาหกรรม
แห่งประเทศไทย จึงจัดส่งรายงานฯ พร้อม CD-ROM จำนวน ๑ ชุด ให้แก่สำนักงานนโยบายและแผนทรัพยากร
ธรรมชาติและสิ่งแวดล้อม เพื่อใช้ประโยชน์ต่อไป รายละเอียดตามสิ่งที่ส่งมาด้วย

สำนักงานนโยบายและแผนทรัพยากรธรรมชาติและสิ่งแวดล้อม ได้นำเสนอต่อคณะกรรมการ
ผู้ชำนาญการพิจารณารายงานการประเมินผลกระทบสิ่งแวดล้อมโครงการอุตสาหกรรมและระบบสาธารณูปโภค
ที่สนับสนุน ในการประชุมครั้งที่ ๑๑/๒๕๖๔ เมื่อวันที่ ๘ ธันวาคม ๒๕๖๔ ซึ่งคณะกรรมการผู้ชำนาญการฯ
มีมติรับทราบ

จึงเรียนมาเพื่อโปรดทราบ

ขอแสดงความนับถือ

(นายพิรุณ สัยยะสิทธิ์พานิช)

เลขาธิการ

สำนักงานนโยบายและแผนทรัพยากรธรรมชาติและสิ่งแวดล้อม

กองวิเคราะห์ผลกระทบสิ่งแวดล้อม

โทรศัพท์ ๐ ๒๒๖๕ ๖๕๐๐ ต่อ ๖๘๐๐ (วรัญญาภรณ์)

โทรสาร ๐ ๒๒๖๕ ๖๖๑๖

ไปรษณีย์อิเล็กทรอนิกส์ sarabun@onep.go.th

มาตรการป้องกันและแก้ไขผลกระทบสิ่งแวดล้อม
และมาตรการติดตามตรวจสอบผลกระทบสิ่งแวดล้อม
ที่โครงการนิคมอุตสาหกรรมโรจนะชลบุรี 2 (เขาคันทรง)
(ภายหลังการเปลี่ยนแปลงรายละเอียดโครงการในรายงานการประเมินผลกระทบสิ่งแวดล้อม
โครงการนิคมอุตสาหกรรมโรจนะชลบุรี 2 (เขาคันทรง) (ครั้งที่ 1))
ตั้งอยู่ที่ตำบลเขาคันทรง อำเภอศรีราชา จังหวัดชลบุรี
ของบริษัท สวนอุตสาหกรรมโรจนะ จำกัด (มหาชน) ต้องยึดถือปฏิบัติอย่างเคร่งครัด

หมายเหตุ : ได้รับความเห็นชอบจากการนิคมอุตสาหกรรมแห่งประเทศไทย ในการประชุมครั้งที่ 4/2564 โดยมีการเพิ่มเติมมาตรการฯ ในหน้าที่ 70/175, 71/175, 76/175, 77/175, 83/175 และ 84/175

ลงชื่อ.....

(นายณรงค์ หงษ์ดี)

ผู้จัดการโครงการ

บริษัท สวนอุตสาหกรรมโรจนะ จำกัด (มหาชน)

กรกฎาคม 2564

หน้า 1/175

ลงชื่อ.....

(นายกศุภภาธร ทรัพย์อุไรรัตน์)

ผู้อำนวยการ

บริษัท โฟร์เทียร์ คอนซัลแตนต์ จำกัด



ตารางที่ 1 มาตรการป้องกันและแก้ไขผลกระทบต่อสิ่งแวดล้อม (มาตรการทั่วไป) ระยะก่อสร้างและระยะดำเนินการ โครงการนิคมอุตสาหกรรมโรจนะชลบุรี 2 (เขาคันทรง)
ของ บริษัท สวนอุตสาหกรรมโรจนะ จำกัด (มหาชน)

องค์ประกอบทางสิ่งแวดล้อม และคุณค่าต่าง ๆ	มาตรการป้องกันและแก้ไขผลกระทบต่อสิ่งแวดล้อม	สถานที่ดำเนินการ	ระยะเวลาดำเนินการ	ผู้รับผิดชอบ
1. เรื่องทั่วไป	- ปฏิบัติตามมาตรการป้องกันและแก้ไขผลกระทบต่อสิ่งแวดล้อมและ มาตรการติดตามตรวจสอบผลกระทบต่อสิ่งแวดล้อม ที่เสนอมาใน รายงานการประเมินผลกระทบต่อสิ่งแวดล้อม โครงการนิคม อุตสาหกรรมโรจนะชลบุรี 2 (เขาคันทรง) ของ บริษัท สวน อุตสาหกรรมโรจนะ จำกัด (มหาชน) ตั้งอยู่ที่ ตำบลเขาคันทรง อำเภอศรีราชา จังหวัดชลบุรี อย่างเคร่งครัด ผังแม่บทโครงการ แสดงดังรูปที่ 1	พื้นที่โครงการ	ตลอดระยะเวลาก่อสร้าง ตลอดระยะเวลาดำเนินการ	บริษัท สวนอุตสาหกรรมโรจนะ จำกัด (มหาชน)
	- ในกรณีที่ผลการติดตามตรวจสอบผลกระทบต่อสิ่งแวดล้อม มีแนวโน้มสูงขึ้นจากค่าที่ตรวจวัดได้ในช่วงดำเนินการปกติหรือ มีแนวโน้มเข้าใกล้ค่าควบคุมหรือค่ามาตรฐาน ให้โครงการตรวจสอบ หาสาเหตุและเฝ้าระวัง เพื่อเตรียมความพร้อมในการแก้ไขปัญหาที่ อาจเกิดขึ้น ทั้งนี้ ให้สรุปรายละเอียดดังกล่าวไว้ในรายงานผลการ ปฏิบัติตามมาตรการป้องกันและแก้ไขผลกระทบต่อสิ่งแวดล้อมและ มาตรการติดตามตรวจสอบผลกระทบต่อสิ่งแวดล้อมให้ครบถ้วน	พื้นที่โครงการ	ตลอดระยะเวลาก่อสร้าง ตลอดระยะเวลาดำเนินการ	บริษัท สวนอุตสาหกรรมโรจนะ จำกัด (มหาชน)

ลงชื่อ.....
(นายณรงค์ หวังดี)

ลงชื่อ.....
(นายฤกษ์ฤทธิ ทรัพย์อุไรรัตน์)
ผู้อำนวยการ
บริษัท โฟร์เทียร์ คอนซัลแตนต์ จำกัด



ตารางที่ 1 (ต่อ) มาตรการป้องกันและแก้ไขผลกระทบต่อสิ่งแวดล้อม (มาตรการทั่วไป) ระยะก่อสร้างและระยะดำเนินการ โครงการนิคมอุตสาหกรรมโรจนะชลบุรี 2 (เขาคันทรง) ของบริษัท สวนอุตสาหกรรมโรจนะ จำกัด (มหาชน)

องค์ประกอบทางสิ่งแวดล้อม และคุณค่าต่าง ๆ	มาตรการป้องกันและแก้ไขผลกระทบต่อสิ่งแวดล้อม	สถานที่ดำเนินการ	ระยะเวลาดำเนินการ	ผู้รับผิดชอบ
1. เรื่องทั่วไป (ต่อ)	- ในกรณีที่ผลการตรวจวัดมลพิษจากแหล่งกำเนิดของโครงการมีค่าเกินค่าควบคุมที่กำหนดไว้ ให้โครงการทำการตรวจหาสาเหตุทำการแก้ไข และทำการตรวจวัดซ้ำเพื่อยืนยันประสิทธิภาพในการแก้ไข พร้อมทั้งกำหนดมาตรการเพื่อป้องกันการเกิดปัญหาในลักษณะดังกล่าวให้ครบถ้วน	พื้นที่โครงการ	ตลอดระยะเวลาก่อสร้าง ตลอดระยะเวลา ดำเนินการ	บริษัท สวนอุตสาหกรรมโรจนะ จำกัด (มหาชน)
	- หากเกิดเหตุการณ์ใด ๆ ก็ตามที่อาจก่อให้เกิดผลกระทบต่อคุณภาพสิ่งแวดล้อม บริษัท สวนอุตสาหกรรมโรจนะ จำกัด (มหาชน) ต้องแจ้งให้การนิคมอุตสาหกรรมแห่งประเทศไทย สำนักงานทรัพยากรธรรมชาติและสิ่งแวดล้อมจังหวัดชลบุรี และสำนักงานนโยบายและแผนทรัพยากรธรรมชาติและสิ่งแวดล้อม (สผ.) ทราบโดยเร็ว เพื่อหน่วยงานดังกล่าวจะได้ให้ความร่วมมือในการแก้ไขปัญหา	พื้นที่โครงการ	ตลอดระยะเวลาก่อสร้าง ตลอดระยะเวลา ดำเนินการ	บริษัท สวนอุตสาหกรรมโรจนะ จำกัด (มหาชน)
	- บริษัท สวนอุตสาหกรรมโรจนะ จำกัด (มหาชน) ต้องว่าจ้างหน่วยงานกลาง (Third Party) เพื่อดำเนินการตรวจสอบผลการปฏิบัติตามมาตรการป้องกันและแก้ไขผลกระทบต่อสิ่งแวดล้อม และมาตรการติดตามตรวจสอบผลกระทบต่อสิ่งแวดล้อมของโครงการ และ	พื้นที่โครงการ	ตลอดระยะเวลาก่อสร้าง ตลอดระยะเวลา ดำเนินการ	บริษัท สวนอุตสาหกรรมโรจนะ จำกัด (มหาชน)

ลงชื่อ.....
(นายณรงค์ หวังดี)

ผู้จัดการโครงการ
บริษัท สวนอุตสาหกรรมโรจนะ จำกัด (มหาชน)

ตุลาคม 2563

หน้า 3/175

ลงชื่อ.....
(นายภุชญาธร ทรัพย์อุไรรัตน์)
ผู้อำนวยการ
บริษัท โฟร์เทียร์ คอนซัลแตนต์ จำกัด



บริษัท สวนอุตสาหกรรมโรจนะ จำกัด (มหาชน)
ROJANA INDUSTRIAL PARK PUBLIC CO., LTD.

ตารางที่ 1 (ต่อ) มาตรการป้องกันและแก้ไขผลกระทบต่อสิ่งแวดล้อม (มาตรการทั่วไป) ระยะก่อสร้างและระยะดำเนินการ โครงการนิคมอุตสาหกรรมโรจนะชลบุรี 2 (เขาคันทรง) ของบริษัท สวนอุตสาหกรรมโรจนะ จำกัด (มหาชน)

องค์ประกอบทางสิ่งแวดล้อม และคุณค่าต่าง ๆ	มาตรการป้องกันและแก้ไขผลกระทบต่อสิ่งแวดล้อม	สถานที่ดำเนินการ	ระยะเวลาดำเนินการ	ผู้รับผิดชอบ
1. เรื่องทั่วไป (ต่อ)	เสนอรายงานผลการปฏิบัติตามมาตรการป้องกันและแก้ไขผลกระทบต่อสิ่งแวดล้อม และมาตรการติดตามตรวจสอบผลกระทบต่อสิ่งแวดล้อมส่งให้การนิคมอุตสาหกรรมแห่งประเทศไทย ทราบทุก 6 เดือน ทั้งนี้ การจัดทำและเสนอรายงานผลการปฏิบัติตามมาตรการให้เป็นไปตามหลักเกณฑ์ และวิธีการที่กำหนดตามประกาศกระทรวงทรัพยากรธรรมชาติและสิ่งแวดล้อม เรื่อง หลักเกณฑ์และวิธีการจัดทำรายงานผลการปฏิบัติตามมาตรการที่กำหนดไว้ในรายงานการประเมินผลกระทบต่อสิ่งแวดล้อม ซึ่งผู้ดำเนินการ หรือผู้ขออนุญาตจะต้องได้รับอนุญาตให้ดำเนินโครงการหรือกิจกรรมแล้ว พ.ศ. 2561 และกฎหมายที่เกี่ยวข้อง	พื้นที่โครงการ	ตลอดระยะเวลาก่อสร้าง ตลอดระยะเวลา ดำเนินการ	บริษัท สวนอุตสาหกรรมโรจนะ จำกัด (มหาชน)
	- หากบริษัท สวนอุตสาหกรรมโรจนะ จำกัด (มหาชน) มีความจำเป็นต้องเปลี่ยนแปลงรายละเอียดโครงการหรือมาตรการป้องกันและแก้ไขผลกระทบต่อสิ่งแวดล้อม หรือมาตรการติดตามตรวจสอบผลกระทบต่อสิ่งแวดล้อม ให้แตกต่างไปจากที่ได้เสนอไว้ในรายงานการประเมินผลกระทบต่อสิ่งแวดล้อมตามที่คณะกรรมการผู้ชำนาญการฯ ได้ให้ความเห็นชอบไปแล้ว ให้เป็นหน้าที่ของหน่วยงานที่มีอำนาจ	พื้นที่โครงการ	ตลอดระยะเวลาก่อสร้าง ตลอดระยะเวลา ดำเนินการ	บริษัท สวนอุตสาหกรรมโรจนะ จำกัด (มหาชน)

ลงชื่อ.....
(นายณรงค์ หวังดี)

ผู้จัดการโครงการ
บริษัท สวนอุตสาหกรรมโรจนะ จำกัด (มหาชน)

ตุลาคม 2563
หน้า 4/175

ลงชื่อ.....
(นายฤกษ์ฤทธิ ทรัพย์อุไรรัตน์)
ผู้ชำนาญการ
บริษัท โฟร์ทีयर คอนซัลแตนต์ จำกัด



บริษัท สวนอุตสาหกรรมโรจนะ จำกัด (มหาชน)
ROJANA INDUSTRIAL PARK PULP MILL

ตารางที่ 1 (ต่อ) มาตรการป้องกันและแก้ไขผลกระทบต่อสิ่งแวดล้อม (มาตรการทั่วไป) ระยะก่อสร้างและระยะดำเนินการ โครงการนิคมอุตสาหกรรมโรจนะชลบุรี 2 (เขาคันทรง) ของบริษัท สวนอุตสาหกรรมโรจนะ จำกัด (มหาชน)

องค์ประกอบทางสิ่งแวดล้อม และคุณค่าต่าง ๆ	มาตรการป้องกันและแก้ไขผลกระทบต่อสิ่งแวดล้อม	สถานที่ดำเนินการ	ระยะเวลาดำเนินการ	ผู้รับผิดชอบ
1. เรื่องทั่วไป (ต่อ)	<p>หน้าที่ในการพิจารณาอนุมัติหรืออนุญาตเป็นผู้พิจารณา ดังนี้</p> <ul style="list-style-type: none"> หากเห็นว่าการแก้ไขเปลี่ยนแปลงรายละเอียดโครงการหรือ มาตรการป้องกันและแก้ไขผลกระทบต่อสิ่งแวดล้อม หรือ มาตรการติดตามตรวจสอบผลกระทบต่อสิ่งแวดล้อมดังกล่าว ไม่กระทบต่อสาระสำคัญของการประเมินผลกระทบต่อสิ่งแวดล้อมในรายงานการประเมินผลกระทบต่อสิ่งแวดล้อม และเป็นมาตรการที่เกิดผลดีต่อสิ่งแวดล้อมมากกว่าหรือเทียบเท่า มาตรการที่กำหนดไว้ในรายงานฯ ที่ผ่านการพิจารณาให้ความเห็นชอบของคณะกรรมการผู้ชำนาญการฯ แล้ว ให้หน่วยงานที่มีอำนาจอนุมัติหรืออนุญาตรับจดทะเบียนการปรับปรุงแก้ไขเปลี่ยนแปลงดังกล่าวให้เป็นไปตามหลักเกณฑ์ และเงื่อนไขที่กำหนดไว้กฎหมายนั้น ๆ ต่อไป พร้อมกับให้จัดทำสำเนาการเปลี่ยนแปลงรายละเอียดและการปรับปรุงแก้ไขมาตรการป้องกันและแก้ไขผลกระทบต่อสิ่งแวดล้อม หรือมาตรการติดตามตรวจสอบผลกระทบต่อสิ่งแวดล้อมที่รับจดทะเบียนแล้ว ส่งให้สำนักงานนโยบายและแผนทรัพยากรธรรมชาติและสิ่งแวดล้อมเพื่อทราบ 	พื้นที่โครงการ	ตลอดระยะเวลาก่อสร้าง ตลอดระยะเวลา ดำเนินการ	บริษัท สวนอุตสาหกรรมโรจนะ จำกัด (มหาชน)

ลงชื่อ.....
(นายณรงค์ หวังดี)

ลงชื่อ.....
(นายภูษฎาธร ทรัพย์อุไรรัตน์)
ผู้ชำนาญการ
บริษัท โฟร์เทียร์ คอนซัลแตนต์ จำกัด



ตารางที่ 1 (ต่อ) มาตรการป้องกันและแก้ไขผลกระทบต่อสิ่งแวดล้อม (มาตรการทั่วไป) ระยะก่อสร้างและระยะดำเนินการ โครงการนิคมอุตสาหกรรมโรจนะชลบุรี 2 (เขาคันทรง) ของบริษัท สวนอุตสาหกรรมโรจนะ จำกัด (มหาชน)

องค์ประกอบทางสิ่งแวดล้อม และคุณค่าต่าง ๆ	มาตรการป้องกันและแก้ไขผลกระทบต่อสิ่งแวดล้อม	สถานที่ดำเนินการ	ระยะเวลาดำเนินการ	ผู้รับผิดชอบ
1. เรื่องทั่วไป (ต่อ)	<ul style="list-style-type: none"> หากหน่วยงานที่มีอำนาจในการอนุมัติหรืออนุญาตมีความเห็นว่าการปรับปรุงแก้ไขรายละเอียดโครงการหรือมาตรการนั้น ๆ อาจกระทบต่อสาระสำคัญในรายงานการประเมินผลกระทบสิ่งแวดล้อมที่ได้รับความเห็นชอบจากคณะกรรมการผู้ชำนาญการฯ ให้หน่วยงานที่มีอำนาจในการอนุมัติ หรืออนุญาตจัดส่งรายงานการปรับปรุงแก้ไขรายละเอียดโครงการ หรือมาตรการป้องกันและแก้ไขผลกระทบต่อสิ่งแวดล้อม หรือมาตรการติดตามตรวจสอบผลกระทบต่อสิ่งแวดล้อม ให้สำนักงานนโยบายและแผนทรัพยากรธรรมชาติและสิ่งแวดล้อม เพื่อเสนอให้คณะกรรมการผู้ชำนาญการฯ คณะที่เกี่ยวข้องพิจารณาให้ความเห็นชอบก่อนการเปลี่ยนแปลง หรือปรับปรุงมาตรการดังกล่าว และเมื่อโครงการหรือกิจการมีการเปลี่ยนแปลงรายละเอียด หรือปรับปรุงแก้ไขมาตรการฯ ตามที่คณะกรรมการผู้ชำนาญการฯ ให้ความเห็นชอบประกอบแล้ว หน่วยงานที่มีอำนาจในการอนุมัติหรืออนุญาตต้องแจ้งผลการแก้ไขเปลี่ยนแปลงดังกล่าว ให้สำนักงานนโยบายและแผนทรัพยากรธรรมชาติและสิ่งแวดล้อมทราบด้วย 	พื้นที่โครงการ	ตลอดระยะเวลาก่อสร้าง ตลอดระยะเวลา ดำเนินการ	บริษัท สวนอุตสาหกรรมโรจนะ จำกัด (มหาชน)

ลงชื่อ.....
(นายณรงค์ หวังดี)

บริษัท สวนอุตสาหกรรมโรจนะ จำกัด (มหาชน)
ผู้จัดการโครงการ
บริษัท สวนอุตสาหกรรมโรจนะ จำกัด (มหาชน)

ตุลาคม 2563
หน้า 6/175

ลงชื่อ.....
(นายภฤชภูธร ทรัพย์อุไรรัตน์)
ผู้ชำนาญการ
บริษัท โฟร์เทียร์ คอนซัลแตนต์ จำกัด



ตารางที่ 1 (ต่อ) มาตรการป้องกันและแก้ไขผลกระทบสิ่งแวดล้อม (มาตรการทั่วไป) ระยะก่อสร้างและระยะดำเนินการ โครงการนิคมอุตสาหกรรมโรจนะชลบุรี 2 (เขาคันทรง) ของบริษัท สวนอุตสาหกรรมโรจนะ จำกัด (มหาชน)

องค์ประกอบทางสิ่งแวดล้อม และคุณค่าต่าง ๆ	มาตรการป้องกันและแก้ไขผลกระทบสิ่งแวดล้อม	สถานที่ดำเนินการ	ระยะเวลาดำเนินการ	ผู้รับผิดชอบ
1. เรื่องทั่วไป (ต่อ)	- โครงการต้องตรวจสอบการดำเนินโครงการให้มีความสอดคล้องกับกฎหมายว่าด้วยการผังเมือง กฎหมายว่าด้วยการควบคุมอาคาร พระราชบัญญัติส่งเสริมและรักษาคุณภาพสิ่งแวดล้อมแห่งชาติ พ.ศ. 2535 และฉบับที่ 2 พ.ศ. 2561 และกฎหมายอื่น ๆ ที่เกี่ยวข้อง และใช้บังคับเป็นการเฉพาะพื้นที่ตั้งโครงการหรือกฎหมายฉบับล่าสุดที่บังคับใช้	พื้นที่โครงการ	ตลอดระยะเวลาก่อสร้าง ตลอดระยะเวลา ดำเนินการ	บริษัท สวนอุตสาหกรรมโรจนะ จำกัด (มหาชน)
	- โครงการต้องวางแผนและจัดเตรียมระบบสาธารณูปโภค สิ่งอำนวยความสะดวกในโครงการให้เป็นไปตามข้อบังคับการนิคมอุตสาหกรรมแห่งประเทศไทย กำหนดแนวอาคารให้มีระยะถอยร่นห่างจากแนวเขตถนนสาธารณะไม่น้อยกว่า 5.00 เมตร ตามประกาศการนิคมอุตสาหกรรมแห่งประเทศไทย ที่ 103/2556 เรื่อง การพัฒนาที่ดินสำหรับผู้ประกอบกิจการในนิคมอุตสาหกรรม ที่กำหนดให้การก่อสร้างหรือดัดแปลงอาคารที่ใกล้เคียง หรือติดกับที่ดินของผู้ประกอบกิจการรายอื่นให้มีระยะร่นจากแนวริมเสาด้านนอกหรือผนังอาคารถึงเขตที่ดินของผู้ประกอบกิจการรายนั้นไม่น้อยกว่า 5.00 เมตร	พื้นที่โครงการ	ตลอดระยะเวลาก่อสร้าง ตลอดระยะเวลา ดำเนินการ	บริษัท สวนอุตสาหกรรมโรจนะ จำกัด (มหาชน)

ลงชื่อ.....
(นายณรงค์ หวังดี)
ผู้จัดการโครงการ

ตุลาคม 2563
หน้า 7/175

ลงชื่อ.....
(นายคุณุภาธร ทรัพย์อุไรรัตน์)
ผู้อำนวยการ
บริษัท โฟร์ทีयर คอนซัลแตนต์ จำกัด



ตารางที่ 1 (ต่อ) มาตรการป้องกันและแก้ไขผลกระทบต่อสิ่งแวดล้อม (มาตรการทั่วไป) ระยะก่อสร้างและระยะดำเนินการ โครงการนิคมอุตสาหกรรมโรจนะชลบุรี 2 (เขาคันทรง) ของบริษัท สวนอุตสาหกรรมโรจนะ จำกัด (มหาชน)

องค์ประกอบทางสิ่งแวดล้อม และคุณค่าต่าง ๆ	มาตรการป้องกันและแก้ไขผลกระทบต่อสิ่งแวดล้อม	สถานที่ดำเนินการ	ระยะเวลาดำเนินการ	ผู้รับผิดชอบ
1. เรื่องทั่วไป (ต่อ)	- หากบริเวณที่ตั้งโครงการมีทาง/ลำรางสาธารณประโยชน์พาดผ่านหรือประชิดกับพื้นที่โรงงานอุตสาหกรรม ต้องคงสภาพการใช้ประโยชน์ไว้หากโครงการหรือโรงงานมีความประสงค์ที่จะใช้ประโยชน์หรือปรับปรุงต้องได้รับความเห็นชอบจากหน่วยงานที่เกี่ยวข้องก่อนดำเนินการ และให้ดำเนินการตามเงื่อนไขการเปลี่ยนแปลงรายละเอียดโครงการในมาตรการทั่วไป	พื้นที่โครงการ	ตลอดระยะเวลาก่อสร้าง ตลอดระยะเวลาดำเนินการ	บริษัท สวนอุตสาหกรรมโรจนะ จำกัด (มหาชน)
	- โครงการต้องไม่ปิดกั้นทางสาธารณประโยชน์ที่พาดผ่านในพื้นที่โครงการและประชาชนสามารถใช้ประโยชน์ได้ตามปกติ	พื้นที่โครงการ	ตลอดระยะเวลาก่อสร้าง ตลอดระยะเวลาดำเนินการ	บริษัท สวนอุตสาหกรรมโรจนะ จำกัด (มหาชน)
	- พื้นที่โครงการที่จัดสรรไว้สำหรับระบบสาธารณูปโภค และสาธารณูปการส่วนกลางของโครงการทั้งหมด ห้ามนำมาใช้ประโยชน์แตกต่างไปจากจัดสรรไว้เดิม	พื้นที่โครงการ	ตลอดระยะเวลาดำเนินการ	บริษัท สวนอุตสาหกรรมโรจนะ จำกัด (มหาชน)
	- กำหนดให้โครงการต้องเชื่อมโยงข้อมูลต่าง ๆ เช่น ระบบการตรวจวัดคุณภาพอากาศในบรรยากาศ (AQMS) ระบบการตรวจวัดคุณภาพอากาศจากปล่องระบายแบบอัตโนมัติต่อเนื่อง (CEMS) ระบบการตรวจวัดคุณภาพน้ำ (WQMS) ระบบกล้องวงจรปิด (CCTV) เป็นต้น เข้ากับศูนย์ปฏิบัติการของบริษัทซึ่งตั้งอยู่ที่นิคมอุตสาหกรรมโรจนะ	พื้นที่โครงการ	ตลอดระยะเวลา ดำเนินการ	บริษัท สวนอุตสาหกรรมโรจนะ จำกัด (มหาชน)

ลงชื่อ.....

(นายณรงค์ หวังดี)

ผู้จัดการโครงการ

บริษัท สวนอุตสาหกรรมโรจนะ จำกัด (มหาชน)

ตุลาคม 2563

หน้า 8/175

ลงชื่อ.....

(นายฤทธิศาสตร์ ทรัพย์อุไรรัตน์)

ผู้อำนวยการ

บริษัท โฟร์เทียร์ คอนซัลแตนต์ จำกัด



ตารางที่ 1 (ต่อ) มาตรการป้องกันและแก้ไขผลกระทบสิ่งแวดล้อม (มาตรการทั่วไป) ระยะก่อสร้างและระยะดำเนินการ โครงการนิคมอุตสาหกรรมโรจนะชลบุรี 2 (เขาคันทรง) ของบริษัท สวนอุตสาหกรรมโรจนะ จำกัด (มหาชน)

องค์ประกอบทางสิ่งแวดล้อม และคุณค่าต่าง ๆ	มาตรการป้องกันและแก้ไขผลกระทบสิ่งแวดล้อม	สถานที่ดำเนินการ	ระยะเวลาดำเนินการ	ผู้รับผิดชอบ
1. เรื่องทั่วไป (ต่อ)	<p>หนองใหญ่เพื่อเชื่อมโยงข้อมูลไปยังศูนย์ปฏิบัติการ กนอ. (I-E-A-T Operation Center) หรือ EMC² ของการนิคมอุตสาหกรรมแห่งประเทศไทย</p> <p>- หากโครงการต้องการเปลี่ยนแปลงหรือเพิ่มเติมประเภทโรงงานที่จะรับเข้ามาตั้งในโครงการให้ส่งข้อมูลรายละเอียด ประเภท ลักษณะ กระบวนการผลิต และระบบการจัดการสิ่งแวดล้อมของโรงงานนั้น ๆ ให้สำนักงานนโยบายและแผนทรัพยากรธรรมชาติและสิ่งแวดล้อม (สผ.) เพื่อนำเสนอต่อคณะกรรมการผู้ชำนาญการพิจารณารายการวิเคราะห์ผลกระทบสิ่งแวดล้อมชุดที่เกี่ยวข้องพิจารณาประเภทอุตสาหกรรมนั้นเข้ามาตั้งในโครงการ</p> <p>- โรงงานที่อยู่ในข่ายประเภทและขนาดที่ต้องจัดทำรายงานการประเมินผลกระทบสิ่งแวดล้อมตามประกาศกระทรวงทรัพยากรธรรมชาติและสิ่งแวดล้อม ที่กำหนดไว้เกี่ยวกับการกำหนดประเภทและขนาดโครงการหรือกิจการ ซึ่งต้องจัดทำรายงานการประเมินผลกระทบสิ่งแวดล้อม และหลักเกณฑ์ วิธีการระเบียบปฏิบัติ และแนวทางการจัดทำรายงานการประเมินผลกระทบสิ่งแวดล้อม หรือ</p>	<p>พื้นที่โครงการ</p> <p>พื้นที่โครงการ</p>	<p>เมื่อมีการเปลี่ยนแปลงประเภทอุตสาหกรรมเป้าหมาย</p> <p>ขั้นตอนการขออนุญาตเข้ามาใช้พื้นที่โครงการ</p>	<p>บริษัท สวนอุตสาหกรรมโรจนะ จำกัด (มหาชน)</p> <p>บริษัท สวนอุตสาหกรรมโรจนะ จำกัด (มหาชน)</p>

ลงชื่อ.....
(นายณรงค์ หวังดี)



บริษัท สวนอุตสาหกรรมโรจนะ จำกัด (มหาชน)
ROJANA INDUSTRIAL PARK PUN
บริษัท สวนอุตสาหกรรมโรจนะ จำกัด (มหาชน)

ตุลาคม 2563
หน้า 9/175

ลงชื่อ.....
(นางกฤษณา ทรัพย์อุไรรัตน์)
ผู้ชำนาญการ
บริษัท โฟร์เทียร์ คอนซัลแตนต์ จำกัด



ตารางที่ 1 (ต่อ) มาตรการป้องกันและแก้ไขผลกระทบต่อสิ่งแวดล้อม (มาตรการทั่วไป) ระยะก่อสร้างและระยะดำเนินการ โครงการนิคมอุตสาหกรรมโรจนะชลบุรี 2 (เขาคันทรง) ของบริษัท สวนอุตสาหกรรมโรจนะ จำกัด (มหาชน)

องค์ประกอบทางสิ่งแวดล้อม และคุณค่าต่าง ๆ	มาตรการป้องกันและแก้ไขผลกระทบต่อสิ่งแวดล้อม	สถานที่ดำเนินการ	ระยะเวลาดำเนินการ	ผู้รับผิดชอบ
1. เรื่องทั่วไป (ต่อ)	กฎหมายอื่นที่เกี่ยวข้องฉบับล่าสุด จะต้องจัดทำรายงานการประเมินผลกระทบต่อสิ่งแวดล้อม เพื่อยื่นเสนอต่อสำนักงานนโยบายและแผนทรัพยากรธรรมชาติและสิ่งแวดล้อม (สผ.) พิจารณาตามขั้นตอนและได้รับความเห็นชอบก่อนเข้ามาดำเนินการในพื้นที่โครงการ	พื้นที่โครงการ	ตลอดระยะเวลาก่อสร้าง ตลอดระยะเวลา ดำเนินการ	บริษัท สวนอุตสาหกรรมโรจนะ จำกัด (มหาชน)
	- กำหนดให้โครงการและโรงงานต่าง ๆ มีระบบการเฝ้าระวังคุณภาพสิ่งแวดล้อมอย่างมีส่วนร่วมตามโครงการธงขาวดาวเขียว หรือ EIA Monitoring หรือโครงการอื่นที่เทียบเท่าที่นิคมอุตสาหกรรมได้กำหนดขึ้น	พื้นที่โครงการ	ตลอดระยะเวลา ดำเนินการ	บริษัท สวนอุตสาหกรรมโรจนะ จำกัด (มหาชน)
	- จัดทำแผนงานและแผนการดำเนินงานเพื่อขอการรับรองมาตรฐานการจัดการสิ่งแวดล้อม (ISO 14001) และการเป็นนิคมอุตสาหกรรมเชิงนิเวศ	พื้นที่โครงการ	ตลอดระยะเวลา ดำเนินการ	บริษัท สวนอุตสาหกรรมโรจนะ จำกัด (มหาชน)
	- จัดตั้งคณะทำงานนิคมอุตสาหกรรมเชิงนิเวศ (Eco Team) และคณะทำงานเครือข่ายนิคมอุตสาหกรรมเชิงนิเวศ (Eco Networks) ตามคู่มือเกณฑ์การเป็นเมืองอุตสาหกรรมเชิงนิเวศของการนิคมอุตสาหกรรมแห่งประเทศไทย (กนอ.) พร้อมทั้งสรุปผลการดำเนินงานเป็นประจำทุกปี เสนอต่อการนิคมอุตสาหกรรมแห่งประเทศไทย (กนอ.)	พื้นที่โครงการ	ตลอดระยะเวลา ดำเนินการ	บริษัท สวนอุตสาหกรรมโรจนะ จำกัด (มหาชน)

ลงชื่อ.....

(นายณรงค์ ทั่วดี)

ผู้จัดการโครงการ

ตุลาคม 2563

หน้า 10/175

ลงชื่อ.....

(นายตฤชฎาธร ทรัพย์อุไรรัตน์)

ผู้ชำนาญการ

บริษัท โฟร์เทียร์ คอนซัลแตนต์ จำกัด



บริษัท สวนอุตสาหกรรมโรจนะ จำกัด (มหาชน)
ROJANA INDUSTRIAL PARK PUBLIC COMPANY LIMITED.

บริษัท สวนอุตสาหกรรมโรจนะ จำกัด (มหาชน)

ตารางที่ 1 (ต่อ) มาตรการป้องกันและแก้ไขผลกระทบสิ่งแวดล้อม (มาตรการทั่วไป) ระยะก่อสร้างและระยะดำเนินการ โครงการนิคมอุตสาหกรรมโรจนะชลบุรี 2 (เขาคันทรง) ของบริษัท สวนอุตสาหกรรมโรจนะ จำกัด (มหาชน)

องค์ประกอบทางสิ่งแวดล้อม และคุณค่าต่าง ๆ	มาตรการป้องกันและแก้ไขผลกระทบสิ่งแวดล้อม	สถานที่ดำเนินการ	ระยะเวลาดำเนินการ	ผู้รับผิดชอบ
2. การจัดตั้งคณะกรรมการติดตามตรวจสอบผลกระทบสิ่งแวดล้อม	<p>1) โครงสร้างคณะกรรมการติดตามตรวจสอบผลกระทบสิ่งแวดล้อม (EIA Monitoring Committee)</p> <p>คณะกรรมการติดตามตรวจสอบผลกระทบสิ่งแวดล้อม ประกอบด้วยตัวแทนจาก 3 ฝ่าย ได้แก่ กรรมการผู้แทนภาคประชาชน กรรมการผู้แทนภาคราชการ/นักวิชาการในท้องถิ่น และผู้แทนจากโครงการโดยกำหนดสัดส่วนตัวแทนจากภาคประชาชนไม่รวมภาคราชการ/นักวิชาการในท้องถิ่นไม่น้อยกว่า 2 ใน 3 ของจำนวนคณะกรรมการฯ ทั้งหมด รายละเอียด ดังนี้</p> <p>(1) ตัวแทนประชาชนในพื้นที่รัศมี 5 กิโลเมตร แบ่งเป็นเขตการปกครองส่วนท้องถิ่นอย่างน้อย จำนวน 15 ท่าน ดังนี้</p> <p>ก) ตัวแทนประชาชนจากองค์การบริหารส่วนตำบลเขาคันทรง 4 ท่าน</p> <p>ข) ตัวแทนประชาชนจากองค์การบริหารส่วนตำบลบ่อวิน 2 ท่าน</p> <p>ค) ตัวแทนประชาชนจากเทศบาลนครเจ้าพระยาสุรศักดิ์ 5 ท่าน</p> <p>ง) ตัวแทนประชาชนจากองค์การบริหารส่วนตำบลตาชี 1 ท่าน</p> <p>จ) ตัวแทนประชาชนจากองค์การบริหารส่วนตำบลพลวงแดง 1 ท่าน</p> <p>ฉ) ตัวแทนประชาชนจากองค์การบริหารส่วนตำบลมาบยางพร 1 ท่าน</p> <p>ช) ตัวแทนประชาชนจากเทศบาลตำบลจอมพลเจ้าพระยา 1 ท่าน</p>	<p>ชุมชนโดยรอบพื้นที่โครงการ</p> <p>พื้นที่โครงการ</p>	<p>ตั้งแต่เริ่มพัฒนาโครงการตลอดระยะเวลาดำเนินการ</p> <p>ตลอดระยะเวลาก่อสร้างตลอดระยะเวลาดำเนินการ</p>	<p>บริษัท สวนอุตสาหกรรมโรจนะ จำกัด (มหาชน)</p> <p>บริษัท สวนอุตสาหกรรมโรจนะ จำกัด (มหาชน)</p>

ลงชื่อ.....

(นายณรงค์ หวังดี)

ผู้จัดการโครงการ

ตุลาคม 2563

หน้า 11/175

ลงชื่อ.....

(นายภาณุภาธร ทรัพย์อุไรรัตน์)

ผู้อำนวยการ

บริษัท โฟร์ทแยร์ คอนซัลแตนต์ จำกัด



ตารางที่ 1 (ต่อ) มาตรการป้องกันและแก้ไขผลกระทบสิ่งแวดล้อม (มาตรการทั่วไป) ระยะก่อสร้างและระยะดำเนินการ โครงการนิคมอุตสาหกรรมโรจนะชลบุรี 2
(เขาคันทรง) ของบริษัท สวนอุตสาหกรรมโรจนะ จำกัด (มหาชน)

องค์ประกอบทางสิ่งแวดล้อม และคุณค่าต่าง ๆ	มาตรการป้องกันและแก้ไขผลกระทบสิ่งแวดล้อม	สถานที่ดำเนินการ	ระยะเวลาดำเนินการ	ผู้รับผิดชอบ
2. การจัดตั้งคณะกรรมการ ติดตามตรวจสอบ ผลกระทบสิ่งแวดล้อม (ต่อ)	<p>(2) ตัวแทนจากหน่วยงานราชการที่เกี่ยวข้องจำนวน 5 ท่าน ได้แก่</p> <p>ก) การนิคมอุตสาหกรรมแห่งประเทศไทย (กนอ.)</p> <p>ข) สำนักงานทรัพยากรธรรมชาติและสิ่งแวดล้อมจังหวัดชลบุรี</p> <p>ค) สำนักงานอุตสาหกรรมจังหวัดชลบุรี</p> <p>ง) สาธารณสุขจังหวัดชลบุรี</p> <p>จ) หน่วยงานการปกครองในจังหวัดชลบุรี (จังหวัด อำเภอ และ องค์กรปกครองส่วนท้องถิ่น)</p> <p>(3) กรรมการผู้แทนจากโครงการ 2 ท่าน</p> <p>ทั้งนี้ คณะกรรมการจากตัวแทนจาก 3 ฝ่าย จะดำเนินการประชุม เพื่อคัดเลือกประธาน 1 ตำแหน่ง รองประธาน 1 ตำแหน่ง และ เลขานุการ 1 ตำแหน่ง จากนั้นให้ประกาศแต่งตั้งคณะกรรมการโดย ความเห็นชอบของที่ประชุมการคัดเลือกคณะกรรมการติดตาม ตรวจสอบผลกระทบสิ่งแวดล้อม ในส่วนของตัวแทนจากภาค ประชาชนให้จัดกระบวนการคัดเลือกตัวแทน โดยดำเนินการ ดังนี้</p> <p>ก) หน่วยงานท้องถิ่นจัดให้ประชาชนเป็นผู้คัดเลือกตัวแทน ประชาชนในเขตเทศบาล/องค์การบริหารส่วนตำบล</p>			

ลงชื่อ.....

(นายณรงค์ หวังดี)

ผู้จัดการโครงการ

ตุลาคม 2563

หน้า 12/175

ลงชื่อ.....

(นายภาณุภาธร ทรัพย์อุไรรัตน์)

ผู้ชำนาญการ

บริษัท โฟร์เทียร์ คอนซัลแตนต์ จำกัด



ตารางที่ 1 (ต่อ) มาตรการป้องกันและแก้ไขผลกระทบสิ่งแวดล้อม (มาตรการทั่วไป) ระยะก่อสร้างและระยะดำเนินการ โครงการนิคมอุตสาหกรรมโรจนะชลบุรี 2 (เขาคันทรง) ของบริษัท สวนอุตสาหกรรมโรจนะ จำกัด (มหาชน)

องค์ประกอบทางสิ่งแวดล้อม และคุณค่าต่าง ๆ	มาตรการป้องกันและแก้ไขผลกระทบสิ่งแวดล้อม	สถานที่ดำเนินการ	ระยะเวลาดำเนินการ	ผู้รับผิดชอบ
2. การจัดตั้งคณะกรรมการติดตามตรวจสอบผลกระทบสิ่งแวดล้อม (ต่อ)	<p>ข) หน่วยงานท้องถิ่นแจ้งผลการคัดเลือกต่อประชาชนในพื้นที่รับผิดชอบเพื่อรับทราบ และให้ข้อคิดเห็นเพิ่มเติมภายใน 15 วัน นับจากวันที่มีการคัดเลือก</p> <p>ค) หากมีข้อคิดเห็นเพิ่มเติมในเชิงไม่เห็นด้วยมากกว่าร้อยละ 50 ของครัวเรือน ให้มีการคัดเลือกใหม่ และแจ้งผลต่อประชาชน</p> <p>ง) ส่งรายชื่อตัวแทนประชาชนของเทศบาล/องค์การบริหารส่วนตำบล ต่อโครงการหรือคณะกรรมการฯ เพื่อดำเนินการต่อไป</p> <p>2) อำนาจหน้าที่</p> <p>(1) ติดตามตรวจสอบและกำกับดูแลให้โครงการปฏิบัติให้เป็นไปตามมาตรการติดตามตรวจสอบผลกระทบสิ่งแวดล้อมของโครงการ และเผยแพร่/ประชาสัมพันธ์ให้ชุมชนและหน่วยงานที่เกี่ยวข้องทราบ เพื่อแสดงความโปร่งใสในการบริหารจัดการด้านสิ่งแวดล้อม</p> <p>(2) ติดตามตรวจสอบและกำกับดูแลการดำเนินงานของโครงการ ให้สอดคล้องกับระเบียบ มาตรฐาน กฎหมายที่เกี่ยวข้อง</p> <p>(3) ร่วมติดตามการดำเนินการแก้ไขเรื่องร้องเรียนเกี่ยวกับปัญหา และผลกระทบที่ได้รับจากการดำเนินโครงการ</p>	พื้นที่โครงการ	ตลอดระยะเวลาก่อสร้าง ตลอดระยะเวลา ดำเนินการ	บริษัท สวนอุตสาหกรรมโรจนะ จำกัด (มหาชน)

ลงชื่อ.....

(นายณรงค์ หวังดี)

ผู้จัดการโครงการ

ตุลาคม 2563

หน้า 13/175

ลงชื่อ.....

(นางกฤษฏาธร ทรัพย์อุไรรัตน์)

ผู้อำนวยการ

บริษัท โฟร์ทีयर คอนซัลแตนต์ จำกัด



ตารางที่ 1 (ต่อ) มาตรการป้องกันและแก้ไขผลกระทบสิ่งแวดล้อม (มาตรการทั่วไป) ระยะก่อสร้างและระยะดำเนินการ โครงการนิคมอุตสาหกรรมโรจนะชลบุรี 2 (เขาคันทรง) ของบริษัท สวนอุตสาหกรรมโรจนะ จำกัด (มหาชน)

องค์ประกอบทางสิ่งแวดล้อม และคุณค่าต่าง ๆ	มาตรการป้องกันและแก้ไขผลกระทบสิ่งแวดล้อม	สถานที่ดำเนินการ	ระยะเวลาดำเนินการ	ผู้รับผิดชอบ
<p>2. การจัดตั้งคณะกรรมการติดตามตรวจสอบผลกระทบสิ่งแวดล้อม (ต่อ)</p>	<p>(4) ร่วมเจรจาไกล่เกลี่ยและหาข้อยุติกรณีมีข้อพิพาทปัญหาสิ่งแวดล้อมระหว่างโครงการกับชุมชน พิจารณามาตรการชดเชยเยียวยากรณีเกิดผลกระทบสิ่งแวดล้อมระหว่างชุมชนกับโครงการหากพิสูจน์ได้ว่าเกิดจากโครงการ รวมทั้งติดตามผลการปฏิบัติตามมาตรการชดเชยเยียวยาจนแล้วเสร็จ</p> <p>3) ระยะเวลาดำรงตำแหน่ง</p> <p>(1) กรรมการมีวาระในการดำรงตำแหน่งคราวละ 4 ปี นับตั้งแต่วันที่ได้รับการประกาศแต่งตั้ง และอาจได้รับการสรรหาหรือแต่งตั้งให้เป็นกรรมการได้อีก โดยมีระยะเวลาในการดำรงตำแหน่งได้ไม่เกิน 2 วาระ ติดต่อกัน</p> <p>(2) เมื่อครบกำหนดวาระตามวรรคหนึ่ง หากยังมีได้มีการสรรหาหรือแต่งตั้งกรรมการขึ้นมาใหม่ ให้กรรมการซึ่งพ้นจากตำแหน่งตามวาระนั้นอยู่ในตำแหน่งเพื่อปฏิบัติหน้าที่ต่อไปจนกว่ากรรมการซึ่งได้รับการสรรหาหรือแต่งตั้งใหม่เข้ารับหน้าที่ แต่ต้องไม่เกินเก้าสิบวัน นับตั้งแต่วันที่กรรมการพ้นจากตำแหน่งตามวาระนั้น</p>			

ลงชื่อ.....
(นายณรงค์ พุทธิ)

ผู้จัดการโครงการ

ตุลาคม 2563

หน้า 14/175

ลงชื่อ.....
(นายเกษม ทรัพย์อุไรรัตน์)

ผู้อำนวยการ

บริษัท โฟร์เทียร์ คอนซัลแตนต์ จำกัด



ตารางที่ 1 (ต่อ) มาตรการป้องกันและแก้ไขผลกระทบสิ่งแวดล้อม (มาตรการทั่วไป) ระยะก่อสร้างและระยะดำเนินการ โครงการนิคมอุตสาหกรรมโรจนะชลบุรี 2 (เขาคันทรง) ของบริษัท สวนอุตสาหกรรมโรจนะ จำกัด (มหาชน)

องค์ประกอบทางสิ่งแวดล้อม และคุณค่าต่าง ๆ	มาตรการป้องกันและแก้ไขผลกระทบสิ่งแวดล้อม	สถานที่ดำเนินการ	ระยะเวลาดำเนินการ	ผู้รับผิดชอบ
2. การจัดตั้งคณะกรรมการติดตามตรวจสอบผลกระทบสิ่งแวดล้อม (ต่อ)	<p>(3) กรณีที่กรรมการพ้นจากตำแหน่งก่อนครบวาระให้ดำเนินการสรรหาหรือแต่งตั้งกรรมการประเภทเดียวกันแทนภายใน 45 วัน นับตั้งแต่วันที่กรรมการพ้นจากตำแหน่งและให้ผู้ได้รับการสรรหาหรือได้รับการแต่งตั้ง ให้ดำรงตำแหน่งแทนอยู่ในตำแหน่งเท่ากับวาระที่เหลืออยู่ของกรรมการ</p> <p>(4) กรณีวาระของกรรมการที่พ้นจากตำแหน่งก่อนครบวาระเหลืออยู่น้อยกว่า 90 วันจะไม่ดำเนินการสรรหาหรือแต่งตั้งกรรมการแทนตำแหน่งที่ว่างลงก็ได้ และให้คณะกรรมการประกอบด้วยกรรมการเท่าที่เหลืออยู่</p> <p>(5) นอกจากการพ้นตำแหน่งตามวาระ กรรมการพ้นจากตำแหน่งเมื่อลาออกหรือไม่อาจทำหน้าที่ต่อไปได้ เช่น เจ็บป่วยหรือเสียชีวิต เป็นต้น</p> <ul style="list-style-type: none"> - ไม่เข้าร่วมประชุมตามข้อกำหนดของคณะกรรมการติดต่อกัน 4 ครั้ง หรือตามที่คณะกรรมการกำหนด - คณะกรรมการมีมติสองในสามให้ถอดถอนออกจากตำแหน่งเพราะมีความประพฤติเสื่อมเสีย บกพร่อง หรือไม่สุจริตต่อ 	พื้นที่โครงการ	ตลอดระยะเวลาก่อสร้าง ตลอดระยะเวลา ดำเนินการ	บริษัท สวนอุตสาหกรรมโรจนะ จำกัด (มหาชน)

ลงชื่อ.....
(นายณรงค์ หวังดี)
ผู้จัดการโครงการ

ตุลาคม 2563
หน้า 15/175

ลงชื่อ.....
(นายอนุชฎาธร ทรัพย์อุไรรัตน์)
ผู้อำนวยการ
บริษัท โฟร์เทียร์ คอนซัลแตนต์ จำกัด



ตารางที่ 1 (ต่อ) มาตรการป้องกันและแก้ไขผลกระทบสิ่งแวดล้อม (มาตรการทั่วไป) ระยะก่อสร้างและระยะดำเนินการ โครงการนิคมอุตสาหกรรมโรจนะชลบุรี 2 (เขาคันทรง) ของบริษัท สวนอุตสาหกรรมโรจนะ จำกัด (มหาชน)

องค์ประกอบทางสิ่งแวดล้อมและคุณค่าต่าง ๆ	มาตรการป้องกันและแก้ไขผลกระทบสิ่งแวดล้อม	สถานที่ดำเนินการ	ระยะเวลาดำเนินการ	ผู้รับผิดชอบ
<p>2. การจัดตั้งคณะกรรมการติดตามตรวจสอบผลกระทบสิ่งแวดล้อม (ต่อ)</p>	<p>หน้าที่ย้ายภูมิสำเนาออกจากพื้นที่ที่มีภูมิสำเนา โดยรอบพื้นที่ศึกษาเกินกว่า 90 วัน</p> <ul style="list-style-type: none"> - ต้องคำพิพากษาให้เป็นบุคคลล้มละลาย หรือต้องคำพิพากษาถึงที่สุดให้จำคุก เว้นแต่ความผิดลหุโทษ หรือความผิดอันเกิดจากการกระทำโดยประมาท - วิกัลจริตหรือจิตฟั่นเฟือน หรือถูกศาลสั่งให้เป็นบุคคลไร้ความสามารถหรือเสมือนไร้ความสามารถ <p>(6) หากมีกรรมการท่านใดประสงค์จะลาออกหรือไม่อาจทำหน้าที่ต่อไปได้ ให้มีหนังสือแจ้งต่อประธานหรือฝ่ายเลขานุการอย่างน้อย 5 วัน ก่อนที่จะมีกำหนดการประชุมครั้งต่อไป และให้ฝ่ายเลขานุการนำรายชื่อคณะกรรมการท่านใหม่แจ้งต่อที่ประชุมในวาระต่อไป</p> <p>(7) การจัดประชุมคณะกรรมการฯ ต้องมีกรรมการฯ มาประชุมไม่น้อยกว่ากึ่งหนึ่งของจำนวนคณะกรรมการฯ ทั้งหมดจึงจะเป็นองค์ประชุม โดยมีความถี่ในการประชุมอย่างน้อย ปีละ 2 ครั้ง หรือแล้วแต่คณะกรรมการฯ เห็นสมควร แต่หากพบว่า มีความจำเป็นเร่งด่วนสามารถประชุมก่อนกำหนดเวลาปกติได้ โดยให้อยู่ในดุลยพินิจของคณะกรรมการฯ กึ่งหนึ่งของคณะกรรมการฯ ทั้งหมด</p>	พื้นที่โครงการ	ตลอดระยะเวลาก่อสร้าง ตลอดระยะเวลาดำเนินการ	บริษัท สวนอุตสาหกรรมโรจนะ จำกัด (มหาชน)

ลงชื่อ.....
(นายณรงค์ หวังดี)
ผู้จัดการโครงการ

ตุลาคม 2563
หน้า 16/175

ลงชื่อ.....
(นายคุณุชฎาธร ทรัพย์อุไรรัตน์)
ผู้อำนวยการ
บริษัท โฟร์เทียร์ คอนซัลแตนต์ จำกัด



ตารางที่ 1 (ต่อ) มาตรการป้องกันและแก้ไขผลกระทบสิ่งแวดล้อม (มาตรการทั่วไป) ระยะก่อสร้างและระยะดำเนินการ โครงการนิคมอุตสาหกรรมโรจนะชลบุรี 2 (เขาคันทรง) ของบริษัท สวนอุตสาหกรรมโรจนะ จำกัด (มหาชน)

องค์ประกอบทางสิ่งแวดล้อม และคุณค่าต่าง ๆ	มาตรการป้องกันและแก้ไขผลกระทบสิ่งแวดล้อม	สถานที่ดำเนินการ	ระยะเวลาดำเนินการ	ผู้รับผิดชอบ
2. การจัดตั้งคณะกรรมการติดตามตรวจสอบผลกระทบสิ่งแวดล้อม (ต่อ)	(8) ให้ผู้เข้าร่วมประชุมเซ็นชื่อเข้าร่วมประชุมทุกครั้งหากมีการมอบหมายให้บุคคลอื่นมาประชุมแทนต้องมีหนังสือรับรองจากผู้แทนตัวจริงทุกครั้งจึงจะถือว่ามีส่วนร่วมในการลงมติถ้าไม่มีหนังสือรับรองถือว่าเป็นผู้เข้าร่วมประชุมเท่านั้น ไม่นับเป็นองค์ประชุม (9) กำหนดให้มีการฝึกอบรมคณะกรรมการอย่างน้อย 1 ครั้ง ในช่วงรอบวาระของคณะกรรมการฯ (10) กำหนดให้คณะกรรมการมีการศึกษาดูงานด้านการจัดการสิ่งแวดล้อม อย่างน้อย 1 ครั้ง ในช่วงรอบวาระของคณะกรรมการ 4) งบประมาณในการดำเนินงานของคณะกรรมการ บริษัทฯ สนับสนุนงบประมาณในการดำเนินงานของคณะกรรมการ	พื้นที่โครงการ	ตลอดระยะเวลาก่อสร้าง ตลอดระยะเวลา ดำเนินการ	บริษัท สวนอุตสาหกรรมโรจนะ จำกัด (มหาชน)
	- กรณีที่ประชาชนโดยรอบพื้นที่โครงการเกิดการบาดเจ็บหรือเจ็บป่วยที่พิสูจน์ทราบว่าเป็นผลกระทบมาจากการดำเนินการของโครงการ โครงการจะต้องให้การดูแลและรับผิดชอบต่อครอบครัวหรือเกินกว่าที่กฎหมายกำหนดได้ตามความเหมาะสม	ชุมชนโดยรอบพื้นที่โครงการ	ตั้งแต่เริ่มพัฒนาโครงการ ตลอดระยะเวลา ดำเนินการ	บริษัท สวนอุตสาหกรรมโรจนะ จำกัด (มหาชน)

ลงชื่อ.....
(นายณรงค์ หวังดี)

ผู้จัดการโครงการ

ตุลาคม 2563

หน้า 17/175

ลงชื่อ.....
(นายคุณุภาธร ทรัพย์อุไรรัตน์)
ผู้อำนวยการ
บริษัท โฟร์เทียร์ คอนซัลแตนต์ จำกัด



ตารางที่ 1 (ต่อ) มาตรการป้องกันและแก้ไขผลกระทบต่อสิ่งแวดล้อม (มาตรการทั่วไป) ระยะก่อสร้างและระยะดำเนินการ โครงการนิคมอุตสาหกรรมโรจนะชลบุรี 2 (เขาคันทรง) ของบริษัท สวนอุตสาหกรรมโรจนะ จำกัด (มหาชน)

องค์ประกอบทางสิ่งแวดล้อม และคุณค่าต่าง ๆ	มาตรการป้องกันและแก้ไขผลกระทบต่อสิ่งแวดล้อม	สถานที่ดำเนินการ	ระยะเวลาดำเนินการ	ผู้รับผิดชอบ
3. สุขภาพ/พื้นที่สีเขียว และแนวกันชน	- ปลุกต้นไม้บริเวณพื้นที่สีเขียวและแนวกันชนของโครงการ ความกว้างไม่น้อยกว่า 10 เมตร โดยรอบพื้นที่โครงการมีพื้นที่รวม 90.53 ไร่ คิดเป็นร้อยละ 10.03 ของพื้นที่ทั้งหมด เพื่อปลูกไม้ยืนต้นไม่น้อยกว่า 3 แถวสลับพื้นปลา พร้อมทั้งปรับปรุงสภาพภูมิทัศน์ให้เหมาะสม และสวยงาม สอดคล้องกับสภาพภูมิประเทศ และชุมชน โดยรอบ ตั้งแต่เริ่มพัฒนาโครงการ (ตั้งรูปที่ 2 ถึงรูปที่ 29)	พื้นที่โครงการ	ตั้งแต่เริ่มพัฒนาโครงการ ตลอดระยะเวลา ดำเนินการ	บริษัท สวนอุตสาหกรรมโรจนะ จำกัด (มหาชน)
	- จัดให้มีเรือนเพาะชำ และแปลงเพาะกล้าไม้ เพื่อปลูกกล้าไม้ และดูแลบำรุงรักษาต้นไม้ที่ปลูกในพื้นที่สีเขียวให้เจริญเติบโตอยู่เป็นประจำในกรณีที่ดินไม้ตายหรือได้รับความเสียหาย โครงการจะทำการปลูกซ่อมแซมให้แล้วเสร็จภายใน 1 เดือน	พื้นที่โครงการ	ตั้งแต่เริ่มพัฒนาโครงการ ตลอดระยะเวลา ดำเนินการ	บริษัท สวนอุตสาหกรรมโรจนะ จำกัด (มหาชน)
	- กำหนดให้โรงงานที่จะเข้ามาตั้งในพื้นที่โครงการจัดให้มีพื้นที่สีเขียวอย่างน้อยร้อยละ 5 ของพื้นที่โรงงาน กรณีที่โรงงานอุตสาหกรรมอาหารใดไม่สามารถจัดให้มีพื้นที่สีเขียวภายในโรงงานตามที่กำหนดได้ เนื่องจากมีกฎหมายหรือข้อกำหนดเกี่ยวกับการจัดการพื้นที่สีเขียวภายในพื้นที่โรงงาน ให้พิจารณาตามความเหมาะสมเป็นรายกรณีไป	พื้นที่โครงการ	ตลอดระยะเวลา ดำเนินการ	บริษัท สวนอุตสาหกรรมโรจนะ จำกัด (มหาชน)

ลงชื่อ.....
 (นายณรงค์ หวังดี)
 ผู้จัดการโครงการ

ตุลาคม 2563
 หน้า 18/175

ลงชื่อ.....
 (นายคุณากร ทรัพย์อุไรรัตน์)
 ผู้ชำนาญการ
 บริษัท โฟร์เทียร์ คอนซัลแตนต์ จำกัด



ตารางที่ 1 (ต่อ) มาตรการป้องกันและแก้ไขผลกระทบต่อสิ่งแวดล้อม (มาตรการทั่วไป) ระยะก่อสร้างและระยะดำเนินการ โครงการนิคมอุตสาหกรรมโรจนะชลบุรี 2 (เขาคันทรง) ของบริษัท สวนอุตสาหกรรมโรจนะ จำกัด (มหาชน)

องค์ประกอบทางสิ่งแวดล้อม และคุณค่าต่าง ๆ	มาตรการป้องกันและแก้ไขผลกระทบต่อสิ่งแวดล้อม	สถานที่ดำเนินการ	ระยะเวลาดำเนินการ	ผู้รับผิดชอบ
3. สุขภาพ/พื้นที่สีเขียว และแนวกันชน (ต่อ)	- พันธุ์ไม้ที่นำมาปลูกในพื้นที่โครงการ และแนวกันชน (Buffer Zone) พิจารณาปลูกพันธุ์ไม้พื้นถิ่นหรือพันธุ์ไม้ที่สามารถลดผลกระทบจากมลพิษทางอากาศได้เป็นอย่างดี เช่น สนประดิพัทธ์ มะฮอกกานีใบใหญ่ ประดู่ กระจับปี่ ฝรั่ง ไม้เตย ไม้ไผ่ ไม้ชิงชัน ไม้สัก ไม้พยุง ไม้ขนุน ไม้กระโดน ไม้ค้อ ไม้ชิงชัน ไม้เตย ไม้ไผ่ ไม้ชิงชัน ไม้สัก ไม้พยุง ไม้ขนุน ไม้กระโดน ไม้ค้อ เป็นต้น	พื้นที่โครงการ	ตลอดระยะเวลาดำเนินการ	บริษัท สวนอุตสาหกรรมโรจนะ จำกัด (มหาชน)

หมายเหตุ : บริษัท สวนอุตสาหกรรมโรจนะ จำกัด (มหาชน) เป็นผู้รับผิดชอบภายใต้การกำกับดูแลของกรมการนิคมอุตสาหกรรมแห่งประเทศไทย (กนอ.) โดยระบุเป็นเอกสารแนบท้ายสัญญาให้บริษัทรับเหมาต้องปฏิบัติตาม มาตรการที่กำหนดอย่างเคร่งครัด

ลงชื่อ.....
 (นายณรงค์ หวังดี)
 ผู้จัดการโครงการ

ตุลาคม 2563
 หน้า 19/175

ลงชื่อ.....
 (นายสุภากร ทรัพย์อุไรรัตน์)
 ผู้ชำนาญการ
 บริษัท โฟร์เทียร์ คอนซัลแตนต์ จำกัด



ตารางที่ 2 มาตรการป้องกันและแก้ไขผลกระทบต่อสิ่งแวดล้อม โครงการนิคมอุตสาหกรรมโรจนะชลบุรี 2 (เขาคันทรง) ระยะก่อสร้าง
 ของบริษัท สวนอุตสาหกรรมโรจนะ จำกัด (มหาชน)

องค์ประกอบทางสิ่งแวดล้อม และคุณค่าต่าง ๆ	มาตรการป้องกันและแก้ไขผลกระทบต่อสิ่งแวดล้อม	สถานที่ดำเนินการ	ระยะเวลาดำเนินการ	ผู้รับผิดชอบ
1. ลักษณะภูมิประเทศ และธรณีวิทยา	- กำหนดขอบเขตบริเวณที่จะต้องทำการปรับสภาพพื้นที่เพื่อการก่อสร้างให้ชัดเจน และกำหนดให้มีการเปิดหน้าดินเฉพาะบริเวณที่จำเป็นเท่านั้น การก่อสร้างในพื้นที่ที่มีการเปิดหน้าดินเป็นบริเวณกว้าง โครงการจะต้องบดอัดชั้นดินให้แน่น เพื่อป้องกันการไหลป่าและชะล้างพังทลายของหน้าดินไปยังบริเวณภายนอกพื้นที่โครงการ โดยเฉพาะในฤดูฝน และต้องมีบ่อดักตะกอนดินจากการชะล้างของน้ำฝนหรือน้ำทิ้งก่อนปล่อยระบาย	พื้นที่โครงการ	ตลอดระยะเวลาก่อสร้าง	บริษัท สวนอุตสาหกรรมโรจนะ จำกัด (มหาชน)
	- ปลุกหญ้าหรือพืชคลุมดินตามพื้นที่ที่มีความลาดชันต่าง ๆ เพื่อป้องกันการชะล้างของหน้าดิน	พื้นที่โครงการ	ตลอดระยะเวลาก่อสร้าง	บริษัท สวนอุตสาหกรรมโรจนะ จำกัด (มหาชน)
2. คุณภาพอากาศ	- ฉีดพรมน้ำบริเวณพื้นที่ก่อสร้างที่ทำการเปิดหน้าดิน เพื่อลดการฟุ้งกระจายของฝุ่น อย่างน้อยวันละ 2 ครั้ง (เช้า-บ่าย)	พื้นที่โครงการ	ตลอดระยะเวลาก่อสร้าง	บริษัท สวนอุตสาหกรรมโรจนะ จำกัด (มหาชน)
	- ป้องกันเศษดิน และทรายที่อาจติดไปกับล้อรถบรรทุกโดยจัดให้มีป้อล้างล้อรถบรรทุกก่อนออกจากพื้นที่ก่อสร้าง	พื้นที่โครงการ	ตลอดระยะเวลาก่อสร้าง	บริษัท สวนอุตสาหกรรมโรจนะ จำกัด (มหาชน)
	- ใช้ผ้าหรือพลาสติกคลุมวัสดุที่อาจมีการฟุ้งกระจาย ระหว่างการขนส่งเข้าสู่พื้นที่โครงการ	พื้นที่โครงการ	ตลอดระยะเวลาก่อสร้าง	บริษัท สวนอุตสาหกรรมโรจนะ จำกัด (มหาชน)
	- ห้ามคนงานเผาขยะมูลฝอยหรือวัสดุอื่น ๆ ที่เกิดจากการอุปโภค-บริโภค และจากกิจกรรมการก่อสร้างในพื้นที่โครงการ	พื้นที่โครงการ	ตลอดระยะเวลาก่อสร้าง	บริษัท สวนอุตสาหกรรมโรจนะ จำกัด (มหาชน)

ลงชื่อ.....
 (นายณรงค์ หนึ่งดี)
 ผู้จัดการโครงการ

ตุลาคม 2563

หน้า 20/175

ลงชื่อ.....
 (นายสุภากร ทรัพย์อุไรรัตน์)
 ผู้อำนวยการ
 บริษัท โฟร์เทียร์ คอนซัลแตนต์ จำกัด



ตารางที่ 2 (ต่อ) มาตรการป้องกันและแก้ไขผลกระทบสิ่งแวดล้อม โครงการนิคมอุตสาหกรรมโรจนะชลบุรี 2 (เขาคันทรง) ระยะก่อสร้าง
ของ บริษัท สวนอุตสาหกรรมโรจนะ จำกัด (มหาชน)

องค์ประกอบทางสิ่งแวดล้อม และคุณค่าต่าง ๆ	มาตรการป้องกันและแก้ไขผลกระทบสิ่งแวดล้อม	สถานที่ดำเนินการ	ระยะเวลาดำเนินการ	ผู้รับผิดชอบ
2. คุณภาพอากาศ (ต่อ)	- ปฏิบัติตามคู่มือการใช้งานเครื่องจักร ตรวจสอบและบำรุงรักษาเครื่องจักร เครื่องยนต์ต่าง ๆ ที่ใช้ในการก่อสร้างให้อยู่ในสภาพดีอยู่เสมอ เพื่อเป็นการลดเขม่าควันและเสียงดัง	พื้นที่โครงการ	ตลอดระยะเวลาก่อสร้าง	บริษัท สวนอุตสาหกรรมโรจนะ จำกัด (มหาชน)
	- ดับเครื่องยนต์ทุกครั้งเมื่อจอดในพื้นที่ก่อสร้าง	พื้นที่โครงการ	ตลอดระยะเวลาก่อสร้าง	บริษัท สวนอุตสาหกรรมโรจนะ จำกัด (มหาชน)
	- จำกัดความเร็วของยานพาหนะในพื้นที่ก่อสร้างไม่เกิน 40 กิโลเมตร/ชั่วโมง เพื่อลดการฟุ้งกระจายของฝุ่นละออง และไอเสียจากรถยนต์	พื้นที่โครงการ	ตลอดระยะเวลาก่อสร้าง	บริษัท สวนอุตสาหกรรมโรจนะ จำกัด (มหาชน)
	- การเปิดพื้นที่ก่อสร้างต้องดำเนินการเปิดพื้นที่ให้น้อยที่สุด และต้องดำเนินการบดอัดดินให้เรียบร้อยก่อนเปิดพื้นที่ส่วนอื่น ๆ เพื่อลดการฟุ้งกระจายของฝุ่นละอองไปในบรรยากาศ	พื้นที่โครงการ	ตลอดระยะเวลาก่อสร้าง	บริษัท สวนอุตสาหกรรมโรจนะ จำกัด (มหาชน)
	กำหนดแผนการก่อสร้างของโครงการให้ดำเนินการปรับภูมิทัศน์ในช่วงเดือนมีนาคมถึงเดือนตุลาคม เพื่อลดผลกระทบด้านฝุ่นละอองในบรรยากาศในพื้นที่บริเวณโดยรอบ	พื้นที่โครงการ	ตลอดระยะเวลาก่อสร้าง	บริษัท สวนอุตสาหกรรมโรจนะ จำกัด (มหาชน)
3. คุณภาพน้ำผิวดิน	- กำหนดให้บริษัทรับเหมาจัดเตรียมห้องส้วมที่ถูกสุขลักษณะ และเพียงพอต่อจำนวนคนงาน โดยเป็นไปตามกฎหมายกำหนดและประสานงานให้หน่วยงานที่ได้รับอนุญาตจากองค์การบริหารส่วนตำบลเขาคันทรงเข้ามาสุบสิ่งปฏิกูลเพื่อนำไปกำจัด	พื้นที่โครงการ	ตลอดระยะเวลาก่อสร้าง	บริษัท สวนอุตสาหกรรมโรจนะ จำกัด (มหาชน)

ลงชื่อ.....
(นายณรงค์ ทวีงดี)
ผู้จัดการโครงการ

ตุลาคม 2563

หน้า 21/175

ลงชื่อ.....
(นางกฤษณา ทรัพย์อุไรรัตน์)
ผู้อำนวยการ
บริษัท โฟร์เทียร์ คอนซัลแตนต์ จำกัด



ตารางที่ 2 (ต่อ) มาตรการป้องกันและแก้ไขผลกระทบสิ่งแวดล้อม โครงการนิคมอุตสาหกรรมโรจนะชลบุรี 2 (เขาคันทรง) ระยะก่อสร้าง
ของ บริษัท สวนอุตสาหกรรมโรจนะ จำกัด (มหาชน)

องค์ประกอบทางสิ่งแวดล้อม และคุณค่าต่าง ๆ	มาตรการป้องกันและแก้ไขผลกระทบสิ่งแวดล้อม	สถานที่ดำเนินการ	ระยะเวลาดำเนินการ	ผู้รับผิดชอบ
3. คุณภาพน้ำผิวดิน (ต่อ)	- ช่วงการปรับพื้นที่บริเวณติดกับแหล่งน้ำสาธารณะ ต้องป้องกันการ สึนไหลของดิน เพื่อลดผลกระทบปริมาณตะกอนต่อคุณภาพน้ำ โดย กำหนดให้ผู้รับเหมาก่อสร้าง เรียงหิน บดอัดปรับดินให้แน่น ปลูก หญ้าหรือพืชคลุมดิน บริเวณพื้นที่ที่มีความลาดชัน และหลีกเลี่ยง การปรับถมพื้นที่บริเวณประชิดทางน้ำในช่วงฤดูฝน	พื้นที่โครงการ บริเวณ ประชิดแหล่งน้ำ สาธารณะ	ตลอดระยะเวลาก่อสร้าง	บริษัท สวนอุตสาหกรรมโรจนะ จำกัด (มหาชน)
	- ห้ามกองเศษวัสดุที่เกิดจากการก่อสร้างใกล้แหล่งน้ำสาธารณะ และ ห้ามทิ้งขยะมูลฝอยลงแหล่งน้ำหรือทางน้ำสาธารณะ	พื้นที่โครงการ	ตลอดระยะเวลาก่อสร้าง	บริษัท สวนอุตสาหกรรมโรจนะ จำกัด (มหาชน)
4. คุณภาพน้ำใต้ดิน	- โครงการต้องติดตั้งบ่อตรวจสอบคุณภาพน้ำใต้ดิน บริเวณพื้นที่สีเขียว ในแนวกันชน จำนวน 4 สถานี ครอบคลุมทิศทางการไหล ของน้ำใต้ ดินบริเวณเหนือน้ำ (Up gradient) และทำให้น้ำ (Down gradient) และทำการศึกษาทิศทางการไหลของน้ำใต้ดิน ให้แล้วเสร็จก่อนเปิด ดำเนินการ ในกรณีตำแหน่งของบ่อสังเกตการณ์ทั้ง 4 บ่อ ไม่ สอดคล้องกับทิศทางการไหลของน้ำใต้ดิน ให้พิจารณาเพิ่มบ่อ สังเกตการณ์อีก 1 บ่อ	พื้นที่โครงการ	ตลอดระยะเวลาก่อสร้าง	บริษัท สวนอุตสาหกรรมโรจนะ จำกัด (มหาชน)
5. ระดับเสียง	- โครงการต้องแจ้งแผนการก่อสร้างที่ก่อให้เกิดเสียงดังให้พื้นที่ อ่อนไหวโดยรอบ ได้แก่ ฟาร์มไก่ บริษัท จีเอฟพีที จำกัด (มหาชน) จันทร์ฉาย รีสอร์ท ที่พักอาศัยด้านทิศตะวันตกของโครงการ	ชุมชนโดยรอบพื้นที่ โครงการ	ตลอดระยะเวลาก่อสร้าง	บริษัท สวนอุตสาหกรรมโรจนะ จำกัด (มหาชน)

ลงชื่อ.....
(นายณรงค์ ขวัญดี)

ผู้จัดการโครงการ

บริษัท สวนอุตสาหกรรมโรจนะ จำกัด (มหาชน)

ตุลาคม 2563

หน้า 22/175

ลงชื่อ.....
(นายฤทธิศาสตร์ ทรัพย์อุไรรัตน์)

ผู้อำนวยการ

บริษัท โฟร์ทีแยร์ คอนซัลแตนต์ จำกัด



ตารางที่ 2 (ต่อ) มาตรการป้องกันและแก้ไขผลกระทบต่อสิ่งแวดล้อม โครงการนิคมอุตสาหกรรมโรจนะชลบุรี 2 (เขาคันทรง) ระยะก่อสร้าง
ของบริษัท สวนอุตสาหกรรมโรจนะ จำกัด (มหาชน)

องค์ประกอบทางสิ่งแวดล้อม และคุณค่าต่าง ๆ	มาตรการป้องกันและแก้ไขผลกระทบต่อสิ่งแวดล้อม	สถานที่ดำเนินการ	ระยะเวลาดำเนินการ	ผู้รับผิดชอบ
5. ระดับเสียง (ต่อ)	ที่พักอาศัยด้าน ทิศใต้ของโครงการทราบล่วงหน้า และกำหนดช่วง ระยะเวลาในการก่อสร้าง ระหว่างเวลา 08.00-17.00 น. กรณีมีการ ก่อสร้างระหว่าง 18.00-08.00 น. ต้องเป็นงานที่ไม่มีเสียงดังและ การสั่นสะเทือน โดยต้องประสานหน่วยงานที่เกี่ยวข้อง เพื่อแจ้งให้ พื้นที่ที่อาจได้รับผลกระทบได้รับทราบ			บริษัท สวนอุตสาหกรรมโรจนะ จำกัด (มหาชน)
	- จัดให้มีเจ้าหน้าที่จากโครงการเข้าพบชุมชนโดยรอบพื้นที่โครงการ เป็นประจำตลอดระยะเวลาก่อสร้าง โดยเฉพาะอย่างยิ่งบริเวณ บ้านพักอาศัยด้านทิศตะวันตก และที่พักอาศัยด้านทิศใต้ของ โครงการ และฟาร์มไก่ของบริษัท จีเอฟพีที จำกัด (มหาชน) เพื่อ สอบถามถึงผลกระทบจากการก่อสร้างโครงการหากมีปัญหากเกิดขึ้น โครงการต้องดำเนินการหาแนวทางแก้ไขโดยเร่งด่วน	ชุมชนโดยรอบพื้นที่ โครงการ	ตลอดระยะเวลาก่อสร้าง	บริษัท สวนอุตสาหกรรมโรจนะ จำกัด (มหาชน)
	- กำหนดมาตรการป้องกันและแก้ไขผลกระทบต่อด้านเสียง การควบคุมที่แหล่งกำเนิด : <ul style="list-style-type: none"> • ดับเครื่องยนต์ทุกครั้งเมื่อไม่มีการใช้งาน • ห้ามไม่ให้มีการเร่งเครื่องที่มีเสียงดังอย่างรวดเร็ว • การเดินเครื่องจักรกลหนักที่มีเสียงดังต้องดำเนินการให้แล้วเสร็จ โดยเร็ว. 	พื้นที่โครงการ	ตลอดระยะเวลาก่อสร้าง	บริษัท สวนอุตสาหกรรมโรจนะ จำกัด (มหาชน)

ลงชื่อ.....

(นายณรงค์ ทวีงดี)

ผู้จัดการโครงการ

บริษัท สวนอุตสาหกรรมโรจนะ จำกัด (มหาชน)

ตุลาคม 2563

หน้า 23/175

ลงชื่อ.....

(นางกฤษฎาธร ทรัพย์อุไรรัตน์)

ผู้อำนวยการ

บริษัท โฟร์เทียร์ คอนซัลแตนต์ จำกัด



ตารางที่ 2 (ต่อ) มาตรการป้องกันและแก้ไขผลกระทบสิ่งแวดล้อม โครงการนิคมอุตสาหกรรมโรจนะชลบุรี 2 (เขาคันทรง) ระยะก่อสร้าง
ของ บริษัท สวนอุตสาหกรรมโรจนะ จำกัด (มหาชน)

องค์ประกอบทางสิ่งแวดล้อม และคุณค่าต่าง ๆ	มาตรการป้องกันและแก้ไขผลกระทบสิ่งแวดล้อม	สถานที่ดำเนินการ	ระยะเวลาดำเนินการ	ผู้รับผิดชอบ
5. ระดับเสียง (ต่อ)	<ul style="list-style-type: none"> • ดูแลรักษาเครื่องมือ เครื่องจักร และอุปกรณ์การก่อสร้างให้อยู่ในสภาพดีอยู่ตลอดเวลา และเมื่อพบว่ามีเสียงดังผิดปกติจากชิ้นส่วนของอุปกรณ์ใด ให้ทำการแก้ไขปรับปรุงในทันที • การควบคุมทางผ่านของเสียง : • ติดตั้งวัสดุปิดคลุมหรือที่ครอบแหล่งกำเนิดเสียงเพื่อลดทอนเสียง เช่น แผ่นพลาสติกหรือวัสดุอื่น ๆ ที่สามารถลดเสียงได้ เป็นต้น • การควบคุมที่ผู้สัมผัสเสียง : • เลือกอุปกรณ์ป้องกันอันตรายต่อหูที่ได้มาตรฐาน และตรวจสอบอุปกรณ์ป้องกันเสียงให้อยู่ในสภาพดีตลอดเวลา และเมื่อพบการชำรุดเสียหายต้องเปลี่ยนใหม่ • อบรมให้ความรู้เกี่ยวกับการใช้งานอุปกรณ์ป้องกันเสียงอย่างถูกต้องและตระหนักต่อผลกระทบที่อาจเกิดขึ้น • ควบคุมระดับเสียงที่คนงานก่อสร้างได้รับเฉลี่ยตลอดการทำงานตามเกณฑ์มาตรฐานระดับเสียงที่ยอมให้ลูกจ้างรับตลอดเวลาการทำงานในแต่ละวัน ตามกฎกระทรวงแรงงานและสวัสดิการสังคม เรื่อง กำหนดมาตรฐานความปลอดภัยอาชีวอนามัยในการ 	พื้นที่โครงการ	ตลอดระยะเวลาก่อสร้าง	บริษัท สวนอุตสาหกรรมโรจนะ จำกัด (มหาชน)

ลงชื่อ.....
(นายณรงค์ หวังดี)

ลงชื่อ.....
(นายฤทธิชัย ทรัพย์อุไรรัตน์)
ผู้อำนวยการ
บริษัท โฟร์เทียร์ คอนซัลแตนต์ จำกัด



ตารางที่ 2 (ต่อ) มาตรการป้องกันและแก้ไขผลกระทบสิ่งแวดล้อม โครงการนิคมอุตสาหกรรมโรจนะชลบุรี 2 (เขาคันทรง) ระยะก่อสร้าง
ของ บริษัท สวนอุตสาหกรรมโรจนะ จำกัด (มหาชน)

องค์ประกอบทางสิ่งแวดล้อม และคุณค่าต่าง ๆ	มาตรการป้องกันและแก้ไขผลกระทบสิ่งแวดล้อม	สถานที่ดำเนินการ	ระยะเวลาดำเนินการ	ผู้รับผิดชอบ
5. ระดับเสียง (ต่อ)	<p>ทำงานเกี่ยวกับความร้อน แสงสว่าง เสียง พ.ศ. 2559 หรือกฎหมายที่เกี่ยวข้องฉบับล่าสุด</p> <p>การบริหารจัดการ</p> <ul style="list-style-type: none"> กำหนดช่วงเวลาในการทำงานสำหรับกิจกรรมที่ก่อให้เกิดเสียงดังและแรงสั่นสะเทือน ระหว่างเวลา 08.00-17.00 น. เพื่อไม่ให้เกิดผลกระทบต่อประชาชนที่พักอาศัยโดยรอบโครงการ การก่อสร้างกิจกรรมใดที่ก่อให้เกิดเสียงดังในระดับสูงต้องแจ้งให้เจ้าของสถานประกอบการ เจ้าของที่พักอาศัยรับทราบ ก่อนดำเนินการ กำหนดให้ผู้รับเหมาก่อสร้างบำรุงรักษาเครื่องมือ เครื่องจักร และอุปกรณ์อย่างต่อเนื่อง ตามระยะเวลาที่กำหนดในคู่มือการบำรุงรักษา และเมื่อพบว่ามีเสียงดังผิดปกติจากชิ้นส่วนของอุปกรณ์ใด ให้ทำการแก้ไขปรับปรุงในทันที 	พื้นที่โครงการ	ตลอดระยะเวลาก่อสร้าง	บริษัท สวนอุตสาหกรรมโรจนะ จำกัด (มหาชน)
6. การคมนาคมขนส่ง	- ควบคุมน้ำหนักบรรทุกทุกให้บรรทุกตามเกณฑ์ที่กฎหมายกำหนด และต้องจัดให้มีวัสดุอุปกรณ์ป้องกันการตกหล่นของวัสดุก่อสร้าง	เส้นทาง การขนส่ง / พื้นที่โครงการ	ตลอดระยะเวลาก่อสร้าง	บริษัท สวนอุตสาหกรรมโรจนะ จำกัด (มหาชน)

ลงชื่อ.....
(นายณรงค์ พึ่งดี)

ผู้จัดการโครงการ

ตุลาคม 2563

หน้า 25/175

ลงชื่อ.....
(นายภาณุภาธร ทรัพย์อุไรรัตน์)
ผู้อำนวยการ
บริษัท โฟร์ทีเยอร์ คอนซัลแตนต์ จำกัด



ตารางที่ 2 (ต่อ) มาตรการป้องกันและแก้ไขผลกระทบสิ่งแวดล้อม โครงการนิคมอุตสาหกรรมโรจนะชลบุรี 2 (เขาคันทรง) ระยะก่อสร้าง
ของบริษัท สวนอุตสาหกรรมโรจนะ จำกัด (มหาชน)

องค์ประกอบทางสิ่งแวดล้อม และคุณค่าต่าง ๆ	มาตรการป้องกันและแก้ไขผลกระทบสิ่งแวดล้อม	สถานที่ดำเนินการ	ระยะเวลาดำเนินการ	ผู้รับผิดชอบ
6. การคมนาคมขนส่ง (ต่อ)	- กำหนดให้คนขับรถบรรทุกขนส่งวัสดุอุปกรณ์ในการก่อสร้างใช้ความเร็วไม่เกิน 40 กิโลเมตร/ชั่วโมง ในเขตพื้นที่ชุมชน และไม่เกิน 20 กิโลเมตร/ชั่วโมง ภายในพื้นที่โครงการที่มีการก่อสร้าง	เส้นทางการขนส่ง/ พื้นที่โครงการ	ตลอดระยะเวลาก่อสร้าง	บริษัท สวนอุตสาหกรรมโรจนะ จำกัด (มหาชน)
	- หลีกเลี่ยงการขนส่งวัสดุอุปกรณ์ในการก่อสร้างในช่วงเวลาเช้า-เย็น ซึ่งเป็นชั่วโมงเร่งด่วน (06.00-08.00 น. และ 16.00-18.00 น.)	เส้นทางการขนส่ง/ พื้นที่โครงการ	ตลอดระยะเวลาก่อสร้าง	บริษัท สวนอุตสาหกรรมโรจนะ จำกัด (มหาชน)
	- กำหนดให้รถยนต์ทุกชนิดจอดภายในบริเวณพื้นที่ที่กำหนดไว้เท่านั้น โดยห้ามจอดบริเวณริมถนนสาธารณะโดยเด็ดขาด เพื่อป้องกันการกีดขวางจราจรและลดโอกาสเกิดอุบัติเหตุ	พื้นที่โครงการ	ตลอดระยะเวลาก่อสร้าง	บริษัท สวนอุตสาหกรรมโรจนะ จำกัด (มหาชน)
	- จัดให้มีเจ้าหน้าที่คอยอำนวยความสะดวกดูแลการเข้า-ออก ของรถบรรทุกบริเวณทางเข้า-ออกของโครงการ	บริเวณทางเข้า-ออกของ โครงการ	ตลอดระยะเวลาก่อสร้าง	บริษัท สวนอุตสาหกรรมโรจนะ จำกัด (มหาชน)
	- โครงการต้องติดตั้งป้ายสัญลักษณ์จราจรบริเวณทางเข้า-ออกโครงการ ให้แล้วเสร็จก่อนการก่อสร้างโครงการ	บริเวณทางเข้า-ออกของ โครงการ	ตลอดระยะเวลาก่อสร้าง	บริษัท สวนอุตสาหกรรมโรจนะ จำกัด (มหาชน)
	- โครงการจะต้องดำเนินการขยายไหล่ทางบริเวณทางหลวงชนบท ชบ. 3083 ตั้งแต่ช่วงระยะก่อสร้างของโครงการ	บริเวณทางเข้า-ออกของ โครงการที่เชื่อมต่อกับ ทางหลวงชนบท ชบ. 3083	ตลอดระยะเวลาก่อสร้าง	บริษัท สวนอุตสาหกรรมโรจนะ จำกัด (มหาชน)

ลงชื่อ.....
(นายณรงค์ หวังดี)
ผู้จัดการโครงการ

ตุลาคม 2563
หน้า 26/175

ลงชื่อ.....
(นายฤกษ์ฤาษ ทรัพย์อุไรรัตน์)
ผู้อำนวยการ
บริษัท โฟร์เทียร์ คอนซัลแตนต์ จำกัด



ตารางที่ 2 (ต่อ) มาตรการป้องกันและแก้ไขผลกระทบสิ่งแวดล้อม โครงการนิคมอุตสาหกรรมโรจนะชลบุรี 2 (เขาคันทรง) ระยะก่อสร้าง
ของบริษัท สวนอุตสาหกรรมโรจนะ จำกัด (มหาชน)

องค์ประกอบทางสิ่งแวดล้อม และคุณค่าต่าง ๆ	มาตรการป้องกันและแก้ไขผลกระทบสิ่งแวดล้อม	สถานที่ดำเนินการ	ระยะเวลาดำเนินการ	ผู้รับผิดชอบ
6. การคมนาคมขนส่ง (ต่อ)	- กรณีที่ทางหลวงชนบท ขบ. 3083 เกิดความเสียหายจากรถบรรทุก ขนส่ง ให้โครงการแจ้งต่อแขวงทางหลวงชนบทชลบุรี และให้โครงการ ซ่อมแซมทางหลวงให้มีสภาพดั้งเดิมโดยเร็ว	เส้นทางการขนส่ง/ ภายในพื้นที่โครงการ	ตลอดระยะเวลาก่อสร้าง	บริษัท สวนอุตสาหกรรมโรจนะ จำกัด (มหาชน)
	- จัดให้มีเจ้าหน้าที่อำนวยความสะดวกบริเวณทางเข้า-ออกพื้นที่ โครงการ กับทางหลวงชนบท ขบ. 3083 และประชาสัมพันธ์ให้ผู้ใช้ ทางหลวงชนบท ขบ. 3083 เพิ่มความระมัดระวังในการใช้เส้นทาง	เส้นทางการขนส่ง/ ภายในพื้นที่โครงการ	ตลอดระยะเวลาก่อสร้าง	บริษัท สวนอุตสาหกรรมโรจนะ จำกัด (มหาชน)
7. การจัดการของเสีย	- กำหนดให้บริษัทรับเหมาก่อสร้างต้องจัดเตรียมถังขยะที่มีฝาปิด มิดชิดตั้งกระจายอยู่ในพื้นที่ก่อสร้างอย่างเพียงพอ และให้อยู่ห่าง จากรางระบายน้ำหรือแหล่งน้ำไม่น้อยกว่า 10 เมตร เพื่อรวบรวม มูลฝอยจากคนงาน และจากการก่อสร้าง พร้อมทั้งติดต่อให้ หน่วยงานท้องถิ่นทำการเก็บขน และกำจัดตามหลักสุขาภิบาลใน พื้นที่โครงการทุกวัน	พื้นที่โครงการ	ตลอดระยะเวลาก่อสร้าง	บริษัท สวนอุตสาหกรรมโรจนะ จำกัด (มหาชน)
	- จัดให้มีการอบรมคนงานในการคัดแยกของเสียจากการก่อสร้างที่ สามารถนำกลับมาใช้ใหม่ได้ เช่น เศษไม้ เศษโลหะ พลาสติก เป็นต้น ก่อนจำหน่ายให้แก่ผู้รับซื้อ หรือแยกของเสียตามหลักการ 3Rs เพื่อ ลดปริมาณของเสียที่ส่งกำจัด และเป็นการใช้ทรัพยากรอย่างคุ้มค่า	พื้นที่โครงการ	ตลอดระยะเวลาก่อสร้าง	บริษัท สวนอุตสาหกรรมโรจนะ จำกัด (มหาชน)

ลงชื่อ.....
(นายณรงค์ หวังดี)

ผู้จัดการโครงการ

ตุลาคม 2563

หน้า 27/175

ลงชื่อ.....
(นายฤกษ์ฤทธิ ทรัพย์อุไรรัตน์)

ผู้ชำนาญการ

บริษัท โฟร์เทียร์ คอนซัลแตนต์ จำกัด



ตารางที่ 2 (ต่อ) มาตรการป้องกันและแก้ไขผลกระทบสิ่งแวดล้อม โครงการนิคมอุตสาหกรรมโรจนะชลบุรี 2 (เขาคันทรง) ระยะก่อสร้าง
ของ บริษัท สวนอุตสาหกรรมโรจนะ จำกัด (มหาชน)

องค์ประกอบทางสิ่งแวดล้อม และคุณค่าต่าง ๆ	มาตรการป้องกันและแก้ไขผลกระทบสิ่งแวดล้อม	สถานที่ดำเนินการ	ระยะเวลาดำเนินการ	ผู้รับผิดชอบ
7. การจัดการของเสีย (ต่อ)	- จัดให้มีเจ้าหน้าที่รับผิดชอบในการเก็บรวบรวมของเสีย/ขยะมูลฝอย จากบริเวณรอบพื้นที่ก่อสร้างไปไว้ในภาชนะรองรับ หรือบริเวณพื้นที่ ที่กำหนดอย่างน้อยวันละ 1 ครั้ง	พื้นที่โครงการ	ตลอดระยะเวลาก่อสร้าง	บริษัท สวนอุตสาหกรรมโรจนะ จำกัด (มหาชน)
	- จัดให้มีพื้นที่สำหรับกองของเสียจากการก่อสร้าง โดยไม่ให้กีดขวาง การก่อสร้าง และเส้นทางจราจรเข้า-ออก โดยขยะมูลฝอยและของ เสียจากการก่อสร้างให้จัดกองเก็บรวมกันในพื้นที่ที่กำหนดอย่างเป็น ระเบียบ และรวบรวมเศษวัสดุก่อสร้างให้เป็นที่เป็นที่ โดยต้องไม่วางใกล้กับ รางระบายน้ำภายในพื้นที่ก่อสร้าง เพื่อป้องกันการกีดขวางทาง ระบายน้ำ	พื้นที่โครงการ	ตลอดระยะเวลาก่อสร้าง	บริษัท สวนอุตสาหกรรมโรจนะ จำกัด (มหาชน)
	- ห้ามทิ้งมูลฝอยลงในรางระบายน้ำชั่วคราวหรือทางระบายน้ำสาธารณะ	พื้นที่โครงการ	ตลอดระยะเวลาก่อสร้าง	บริษัท สวนอุตสาหกรรมโรจนะ จำกัด (มหาชน)
8. การระบายน้ำและการ ป้องกันน้ำท่วม	- จัดให้มีรางระบายน้ำชั่วคราวเพื่อรวบรวมน้ำชะตะกอนดินจากพื้นที่ ก่อสร้างเข้าสู่บ่อตกตะกอนในแต่ละพื้นที่ ก่อนระบายน้ำใส่ลงสู่บ่อ หนองน้ำฝน เพื่อใช้เป็นน้ำรองกันบ่อ และใช้สำหรับกิจกรรมก่อสร้าง รวมทั้งดูแลรางระบายน้ำไม่ให้อุดตันอย่างสม่ำเสมอ	พื้นที่โครงการ	ตลอดระยะเวลาก่อสร้าง	บริษัท สวนอุตสาหกรรมโรจนะ จำกัด (มหาชน)
	- รวบรวมเศษวัสดุก่อสร้างให้เป็นที่เป็นที่ โดยต้องไม่วางใกล้กับรางระบายน้ำ ภายในพื้นที่ก่อสร้าง เพื่อป้องกันการกีดขวางทางระบายน้ำ	พื้นที่โครงการ	ตลอดระยะเวลาก่อสร้าง	บริษัท สวนอุตสาหกรรมโรจนะ จำกัด (มหาชน)

ลงชื่อ.....

(นายณรงค์ หวังดี)

ผู้จัดการโครงการ

ตุลาคม 2563

หน้า 28/175

ลงชื่อ.....

(นายฤทธิชัย ทรัพย์อุไรรัตน์)

ผู้อำนวยการ

บริษัท โฟร์เทียร์ คอนซัลแตนต์ จำกัด



ตารางที่ 2 (ต่อ) มาตรการป้องกันและแก้ไขผลกระทบต่อสิ่งแวดล้อม โครงการนิคมอุตสาหกรรมโรจนะชลบุรี 2 (เขาคันทรง) ระยะก่อสร้าง
ของ บริษัท สวนอุตสาหกรรมโรจนะ จำกัด (มหาชน)

องค์ประกอบทางสิ่งแวดล้อม และคุณค่าต่าง ๆ	มาตรการป้องกันและแก้ไขผลกระทบต่อสิ่งแวดล้อม	สถานที่ดำเนินการ	ระยะเวลาดำเนินการ	ผู้รับผิดชอบ
8. การระบายน้ำและการ ป้องกันน้ำท่วม (ต่อ)	- ห้ามทิ้งขยะ เศษวัสดุก่อสร้างลงรางระบายน้ำชั่วคราว	พื้นที่โครงการ	ตลอดระยะเวลาก่อสร้าง	บริษัท สวนอุตสาหกรรมโรจนะ จำกัด (มหาชน)
	- ห้ามมิให้ปิดกั้นทางน้ำที่ไหลผ่านจากพื้นที่โครงการไปยังฟาร์มไก่ ของ บริษัท จีเอฟพีที จำกัด (มหาชน)	พื้นที่โครงการ	ตลอดระยะเวลาก่อสร้าง	บริษัท สวนอุตสาหกรรมโรจนะ จำกัด (มหาชน)
9. อาชีวอนามัยและ ความปลอดภัย	- บริษัท สวนอุตสาหกรรมโรจนะ จำกัด (มหาชน) ต้องระบุในสัญญา ว่าจ้างระหว่างบริษัทฯ และผู้รับเหมาก่อสร้าง ให้ครอบคลุมถึง วิธีการคุ้มครองความปลอดภัย และสุขภาพอนามัยคนงานที่ ปฏิบัติงานในโครงการ และมีการจัดการให้เป็นไปตามกฎกระทรวง ว่าด้วยการจัดสวัสดิการในสถานประกอบกิจการ พ.ศ. 2548 กฎกระทรวง ฉบับที่ 63 (พ.ศ. 2551) ออกตามความใน พระราชบัญญัติควบคุมอาคาร พ.ศ. 2522 ประกาศคณะกรรมการ สวัสดิการและแรงงาน เรื่อง มาตรฐานด้านสวัสดิการแรงงานที่พัก อาศัยสำหรับลูกจ้างประเภทกิจการก่อสร้าง พ.ศ. 2559 และ กฎหมายอื่น ๆ ที่เกี่ยวข้อง	พื้นที่โครงการ	ตลอดระยะเวลาก่อสร้าง	บริษัท สวนอุตสาหกรรมโรจนะ จำกัด (มหาชน)
	- บริษัท สวนอุตสาหกรรมโรจนะ จำกัด (มหาชน) จะต้องพิจารณาการ จัดการด้านความปลอดภัยของผู้รับเหมาก่อสร้าง โดยระบุในสัญญา ว่าจ้างระหว่างบริษัทฯ และผู้รับเหมาก่อสร้าง ให้ครอบคลุมถึงวิธีการ	พื้นที่โครงการ	ตลอดระยะเวลาก่อสร้าง	บริษัท สวนอุตสาหกรรมโรจนะ จำกัด (มหาชน)

ลงชื่อ.....
(นายณรงค์ ทวีงดี)

ผู้จัดการโครงการ

ตุลาคม 2563

หน้า 29/175

ลงชื่อ.....
(นายฤทธิเดช ทรัพย์อุไรรัตน์)

ผู้ชำนาญการ

บริษัท โฟร์เทียร์ คอนซัลแตนต์ จำกัด



ตารางที่ 2 (ต่อ) มาตรการป้องกันและแก้ไขผลกระทบต่อสิ่งแวดล้อม โครงการนิคมอุตสาหกรรมโรจนะชลบุรี 2 (เขาคันทรง) ระยะก่อสร้าง
ของ บริษัท สวนอุตสาหกรรมโรจนะ จำกัด (มหาชน)

องค์ประกอบทางสิ่งแวดล้อม และคุณค่าต่าง ๆ	มาตรการป้องกันและแก้ไขผลกระทบต่อสิ่งแวดล้อม	สถานที่ดำเนินการ	ระยะเวลาดำเนินการ	ผู้รับผิดชอบ
9. อาชีวอนามัยและ ความปลอดภัย (ต่อ)	<p>คุ้มครองความปลอดภัย และสุขภาพอนามัยคนงานที่ปฏิบัติงานในโครงการ โดยต้องมีรายละเอียดเกี่ยวกับ</p> <ul style="list-style-type: none"> • ต้องเป็นบริษัทรับเหมาก่อสร้างที่ถูกต้องตามกฎหมาย และเคยมีประสบการณ์ในงานก่อสร้าง • สามารถจัดหางานที่ปฏิบัติงานได้เพียงพอต่อการดำเนินงานของโครงการ โดยต้องพิจารณาจ้างงานท้องถิ่นเข้ามาทำงานเป็นลำดับแรก และมีสัดส่วนคนงานท้องถิ่นให้มากที่สุดเท่าที่สามารถจะกระทำได้ • มีการจัดสวัสดิการให้แก่คนงานตามกฎหมายว่าด้วยการจัดสวัสดิการในสถานประกอบกิจการ พ.ศ. 2548 กฎกระทรวงฉบับที่ 63 (พ.ศ. 2551) ออกตามความในพระราชบัญญัติควบคุมอาคาร พ.ศ. 2522 และกฎหมายอื่น ๆ ที่เกี่ยวข้อง 			บริษัท สวนอุตสาหกรรมโรจนะ จำกัด (มหาชน)
	- โครงการต้องจัดทำแผนงานด้านความปลอดภัยในการทำงานสำหรับงานก่อสร้าง ทั้งแผนงานด้านความปลอดภัยในภาพรวมของโครงการ โดยคำนึงถึงสุขภาพและความปลอดภัยในการทำงานของคนงานก่อสร้าง ผู้รับเหมา รวมทั้งมีการตรวจสอบการดำเนินงานของผู้รับเหมาตามแผนงานอย่างสม่ำเสมอ	พื้นที่โครงการ	ตลอดระยะเวลาก่อสร้าง	บริษัท สวนอุตสาหกรรมโรจนะ จำกัด (มหาชน)

ลงชื่อ.....

(นายณรงค์ หวังดี)

ผู้จัดการโครงการ

ตุลาคม 2563

หน้า 30/175

ลงชื่อ.....

(นายเชษฐาธร ทรัพย์อุไรรัตน์)

ผู้ชำนาญการ

บริษัท โฟร์เทียร์ คอนซัลแตนต์ จำกัด



ตารางที่ 2 (ต่อ) มาตรการป้องกันและแก้ไขผลกระทบสิ่งแวดล้อม โครงการนิคมอุตสาหกรรมโรจนะชลบุรี 2 (เขาคันทรง) ระยะก่อสร้าง
ของ บริษัท สวนอุตสาหกรรมโรจนะ จำกัด (มหาชน)

องค์ประกอบทางสิ่งแวดล้อม และคุณค่าต่าง ๆ	มาตรการป้องกันและแก้ไขผลกระทบสิ่งแวดล้อม	สถานที่ดำเนินการ	ระยะเวลาดำเนินการ	ผู้รับผิดชอบ
9. อาชีวอนามัยและความปลอดภัย (ต่อ)	- ให้โรงงานที่จะเข้ามาตั้งในพื้นที่โครงการจัดทำแผนงานด้านความปลอดภัยในการทำงานสำหรับงานก่อสร้าง โดยคำนึงถึงสุขภาพและความปลอดภัยในการทำงานของคนงานก่อสร้าง ผู้รับเหมา รวมทั้งมีการตรวจสอบการดำเนินงานของผู้รับเหมาตามแผนงานอย่างสม่ำเสมอ	พื้นที่โครงการ	ตลอดระยะเวลาก่อสร้าง	บริษัท สวนอุตสาหกรรมโรจนะ จำกัด (มหาชน)
	- มีการจัดแผนงานด้านความปลอดภัยในการทำงานสำหรับงานก่อสร้าง และปฏิบัติตามกฎหมายที่เกี่ยวข้อง ได้แก่ <ul style="list-style-type: none"> ● กำหนดมาตรฐานในการบริหาร และการจัดการด้านความปลอดภัย อาชีวอนามัย และสภาพแวดล้อมในการทำงาน พ.ศ. 2549 ● กฎกระทรวง กำหนดมาตรฐานในการบริหารและการจัดการด้านความปลอดภัย อาชีวอนามัย และสภาพแวดล้อมในการทำงานเกี่ยวกับงานก่อสร้าง พ.ศ. 2551 ● ประกาศกรมสวัสดิการและคุ้มครองแรงงาน เรื่อง สัญลักษณ์เตือนอันตราย เครื่องหมายเกี่ยวกับความปลอดภัย อาชีวอนามัย และสภาพแวดล้อมในการทำงาน และข้อความแสดงสิทธิและหน้าที่ของนายจ้างและลูกจ้าง พ.ศ. 2554 	พื้นที่โครงการ	ตลอดระยะเวลาก่อสร้าง	บริษัท สวนอุตสาหกรรมโรจนะ จำกัด (มหาชน)

ลงชื่อ.....

(นายณรงค์ หวังดี)

ผู้จัดการโครงการ

ตุลาคม 2563

หน้า 31/175

ลงชื่อ.....

(นายเทพฤทธิ์ ทรัพย์อุไรรัตน์)

ผู้อำนวยการ

บริษัท โฟร์เทียร์ คอนซัลแตนต์ จำกัด



บริษัท สวนอุตสาหกรรมโรจนะ จำกัด (มหาชน)
ROJANA INDUSTRIAL PARK PUBLIC COMPANY LIMITED.



ตารางที่ 2 (ต่อ) มาตรการป้องกันและแก้ไขผลกระทบต่อสิ่งแวดล้อม โครงการนิคมอุตสาหกรรมโรจนะชลบุรี 2 (เขาคันทรง) ระยะก่อสร้าง
ของ บริษัท สวนอุตสาหกรรมโรจนะ จำกัด (มหาชน)

องค์ประกอบทางสิ่งแวดล้อมและคุณค่าต่าง ๆ	มาตรการป้องกันและแก้ไขผลกระทบต่อสิ่งแวดล้อม	สถานที่ดำเนินการ	ระยะเวลาดำเนินการ	ผู้รับผิดชอบ
9. อาชีวอนามัยและความปลอดภัย (ต่อ)	<ul style="list-style-type: none"> บริษัทผู้รับเหมาก่อสร้างจะต้องปฏิบัติตามข้อกำหนดกฎกระทรวง กำหนดมาตรฐานในการบริหาร และการจัดการด้านความปลอดภัย อาชีวอนามัย และสภาพแวดล้อมในการทำงานเกี่ยวกับเครื่องจักร บันจัน และหม้อน้ำ พ.ศ. 2552 มีการเตรียมความพร้อมด้านการป้องกัน และระงับอัคคีภัยในพื้นที่ก่อสร้าง ตามกฎกระทรวง กำหนดมาตรฐานในการบริหารจัดการ และดำเนินการด้านความปลอดภัย อาชีวอนามัยและสภาพแวดล้อมในการทำงานเกี่ยวกับการป้องกันและระงับอัคคีภัย พ.ศ. 2555 	พื้นที่โครงการ	ตลอดระยะเวลาก่อสร้าง	บริษัท สวนอุตสาหกรรมโรจนะ จำกัด (มหาชน)
	- ควบคุมบริษัทผู้รับเหมาก่อสร้างให้ปฏิบัติตามประกาศคณะกรรมการสวัสดิการและแรงงาน เรื่อง มาตรฐานด้านสวัสดิการแรงงานที่พิกอาศัยสำหรับลูกจ้างประเภทกิจการก่อสร้าง พ.ศ. 2559	พื้นที่โครงการ	ตลอดระยะเวลาก่อสร้าง	บริษัท สวนอุตสาหกรรมโรจนะ จำกัด (มหาชน)
	- โครงการจะระบุในสัญญาว่าจ้างระหว่างบริษัทฯ และผู้รับเหมาก่อสร้างว่า การจัดหาที่พักแก่คนงานก่อสร้างเป็นความรับผิดชอบของผู้รับเหมาก่อสร้าง โดยจะไม่มีการก่อสร้างที่พักคนงานในพื้นที่โครงการ	พื้นที่โครงการ	ตลอดระยะเวลาก่อสร้าง	บริษัท สวนอุตสาหกรรมโรจนะ จำกัด (มหาชน)
	- จัดทำคู่มือความปลอดภัยให้ผู้รับเหมาก่อสร้างและผู้เกี่ยวข้อง	พื้นที่โครงการ	ตลอดระยะเวลาก่อสร้าง	บริษัท สวนอุตสาหกรรมโรจนะ จำกัด (มหาชน)



บริษัท สวนอุตสาหกรรมโรจนะ จำกัด (มหาชน)
ROJANA INDUSTRIAL PARK PUBLIC COMPANY LIMITED

ผู้จัดการโครงการ
บริษัท สวนอุตสาหกรรมโรจนะ จำกัด (มหาชน)

ตุลาคม 2563

หน้า 32/175

ลงชื่อ.....

(นายอนุชา ทรัพย์อุไรรัตน์)

ผู้อำนวยการ

บริษัท โฟร์ทีयर คอนซัลแตนต์ จำกัด



ตารางที่ 2 (ต่อ) มาตรการป้องกันและแก้ไขผลกระทบต่อสิ่งแวดล้อม โครงการนิคมอุตสาหกรรมโรจนะชลบุรี 2 (เขาคันทรง) ระยะก่อสร้าง
ของบริษัท สวนอุตสาหกรรมโรจนะ จำกัด (มหาชน)

องค์ประกอบทางสิ่งแวดล้อม และคุณค่าต่าง ๆ	มาตรการป้องกันและแก้ไขผลกระทบต่อสิ่งแวดล้อม	สถานที่ดำเนินการ	ระยะเวลาดำเนินการ	ผู้รับผิดชอบ
9. อาชีวอนามัยและ ความปลอดภัย (ต่อ)	- กำหนดขอบเขต และจัดทำแนวรั้วบริเวณพื้นที่ก่อสร้าง และกำหนด จุดเข้า-ออกบริเวณพื้นที่ก่อสร้างให้ชัดเจน	พื้นที่โครงการ	ตลอดระยะเวลาก่อสร้าง	บริษัท สวนอุตสาหกรรมโรจนะ จำกัด (มหาชน)
	- จัดให้มีพื้นที่จอดรถจักรยานยนต์ และรถจักรยาน บริเวณด้านนอก เขตก่อสร้างของพื้นที่โครงการ	พื้นที่โครงการ	ตลอดระยะเวลาก่อสร้าง	บริษัท สวนอุตสาหกรรมโรจนะ จำกัด (มหาชน)
	- กำหนดแนวเขตอันตรายห้ามเข้า โดยจัดให้มีรั้วหรือแผงกันวัสดุตก และป้าย "เขตอันตราย" ไว้ชัดเจน	พื้นที่โครงการ	ตลอดระยะเวลาก่อสร้าง	บริษัท สวนอุตสาหกรรมโรจนะ จำกัด (มหาชน)
	- จัดให้มีระบบการอนุญาตเข้าพื้นที่ก่อสร้าง	พื้นที่โครงการ	ตลอดระยะเวลาก่อสร้าง	บริษัท สวนอุตสาหกรรมโรจนะ จำกัด (มหาชน)
	- จัดให้มีเจ้าหน้าที่ตรวจสอบวิธีการปฏิบัติงาน สภาพของเครื่องจักร อุปกรณ์ก่อนและหลังใช้งานให้อยู่ในสภาพดีเสมอ รวมทั้ง สภาพแวดล้อมในการทำงานเพื่อให้ปฏิบัติงานอย่างปลอดภัย	พื้นที่โครงการ	ตลอดระยะเวลาก่อสร้าง	บริษัท สวนอุตสาหกรรมโรจนะ จำกัด (มหาชน)
	- ฝึกอบรมคนงานก่อสร้างให้มีความรู้ ความเข้าใจในขั้นตอนการ ดำเนินงานก่อสร้างในรูปแบบการฝึกอบรมก่อนดำเนินงาน Morning Talk การใช้เครื่องจักร เครื่องมือต่าง ๆ และอุปกรณ์ป้องกันอันตราย ส่วนบุคคลอย่างถูกต้อง เพื่อลดโอกาสการเกิดอุบัติเหตุจากการ ปฏิบัติงานและฝึกอบรมด้านความปลอดภัยและการป้องกันอุบัติเหตุ จากการทำงานแก่คนงานก่อสร้างก่อนปฏิบัติงาน	พื้นที่โครงการ	ตลอดระยะเวลาก่อสร้าง	บริษัท สวนอุตสาหกรรมโรจนะ จำกัด (มหาชน)



บริษัท สวนอุตสาหกรรมโรจนะ จำกัด (มหาชน) นายณรงค์ หวังดี
ROJANA INDUSTRIAL PARK PUBLIC COMPANY LIMITED ผู้จัดการโครงการ

บริษัท สวนอุตสาหกรรมโรจนะ จำกัด (มหาชน)

ตุลาคม 2563

หน้า 33/175

ลงชื่อ.....

(นายเกษม ทรัพย์อุไรรัตน์)

ผู้อำนวยการ

บริษัท โฟร์เทียร์ คอนซัลแตนต์ จำกัด



ตารางที่ 2 (ต่อ) มาตรการป้องกันและแก้ไขผลกระทบสิ่งแวดล้อม โครงการนิคมอุตสาหกรรมโรจนะชลบุรี 2 (เขาคันทรง) ระยะก่อสร้าง
ของ บริษัท สวนอุตสาหกรรมโรจนะ จำกัด (มหาชน)

องค์ประกอบทางสิ่งแวดล้อม และคุณค่าต่าง ๆ	มาตรการป้องกันและแก้ไขผลกระทบสิ่งแวดล้อม	สถานที่ดำเนินการ	ระยะเวลาดำเนินการ	ผู้รับผิดชอบ
9. อาชีวอนามัยและความปลอดภัย (ต่อ)	- ต้องจัดหาและควบคุมดูแลให้มีการใช้อุปกรณ์ป้องกันอันตรายส่วนบุคคลที่เหมาะสมกับสภาพการทำงาน ให้เพียงพอกับจำนวนผู้ปฏิบัติงานที่ต้องใช้ ซึ่งได้แก่ หมวกนิรภัย รองเท้านิรภัย ปลั๊กอุดหูที่ครอบหู เป็นต้น	พื้นที่โครงการ	ตลอดระยะเวลาก่อสร้าง	บริษัท สวนอุตสาหกรรมโรจนะ จำกัด (มหาชน)
	- กำหนดให้มีกฎระเบียบความปลอดภัยในการปฏิบัติงาน พร้อมทั้งจัดให้มีเจ้าหน้าที่ความปลอดภัยตรวจสอบการปฏิบัติงานของพนักงานก่อสร้าง	พื้นที่โครงการ	ตลอดระยะเวลาก่อสร้าง	บริษัท สวนอุตสาหกรรมโรจนะ จำกัด (มหาชน)
	- พนักงานขับรถบรรทุก/รถแทรกเตอร์ จะต้องได้รับการอบรมการขับอย่างปลอดภัย และมีใบขับขี่ตามกฎหมายของกรมขนส่งทางบก และปฏิบัติตามกฎจราจรอย่างเคร่งครัด	พื้นที่โครงการ	ตลอดระยะเวลาก่อสร้าง	บริษัท สวนอุตสาหกรรมโรจนะ จำกัด (มหาชน)
	- บริเวณที่อาจก่อให้เกิดอันตราย จัดให้มีรั้วกันตก ป้ายสีสะท้อนแสง หรือสัญญาณไฟสีส้มในช่วงเวลากลางคืน	พื้นที่โครงการ	ตลอดระยะเวลาก่อสร้าง	บริษัท สวนอุตสาหกรรมโรจนะ จำกัด (มหาชน)
	- จัดให้มีการรวบรวมสถิติเกี่ยวกับอุบัติเหตุ ความเสียหาย และแนวทางการแก้ไขปัญหาเพื่อใช้ในการปรับปรุงมาตรการด้านอาชีวอนามัย และความปลอดภัยเป็นประจำทุกเดือน	พื้นที่โครงการ	ตลอดระยะเวลาก่อสร้าง	บริษัท สวนอุตสาหกรรมโรจนะ จำกัด (มหาชน)



บริษัท สวนอุตสาหกรรมโรจนะ จำกัด (มหาชน)
ROJANA INDUSTRIAL PARK PUBLIC COMPANY LIMITED

ผู้จัดการโครงการ
บริษัท สวนอุตสาหกรรมโรจนะ จำกัด (มหาชน)

ตุลาคม 2563

หน้า 34/175

ลงชื่อ.....

(นายเกษภานุธร ทรัพย์อุไรรัตน์)

ผู้ชำนาญการ

บริษัท โฟร์เทียร์ คอนซัลแตนต์ จำกัด



ตารางที่ 2 (ต่อ) มาตรการป้องกันและแก้ไขผลกระทบสิ่งแวดล้อม โครงการนิคมอุตสาหกรรมโรจนะชลบุรี 2 (เขาคันทรง) ระยะก่อสร้าง
ของ บริษัท สวนอุตสาหกรรมโรจนะ จำกัด (มหาชน)

องค์ประกอบทางสิ่งแวดล้อม และคุณค่าต่าง ๆ	มาตรการป้องกันและแก้ไขผลกระทบสิ่งแวดล้อม	สถานที่ดำเนินการ	ระยะเวลาดำเนินการ	ผู้รับผิดชอบ
9. อาชีวอนามัยและความปลอดภัย (ต่อ)	- จัดให้มีอุปกรณ์สำหรับการปฐมพยาบาล ห้องพยาบาล รถสำหรับจัดส่งผู้บาดเจ็บในกรณีเกิดอุบัติเหตุรุนแรง เพื่อนำส่งสถานพยาบาลบริเวณใกล้เคียง	พื้นที่โครงการ พื้นที่ก่อสร้างและพื้นที่พักคนงานก่อสร้าง	ตลอดระยะเวลาก่อสร้าง	บริษัท สวนอุตสาหกรรมโรจนะ จำกัด (มหาชน)
	- จัดบันทึกสถิติการเกิดอุบัติเหตุ ความเสียหายจากการทำงานก่อสร้าง และจากการขนส่งจากการขนส่งทั้งภายใน และภายนอกพื้นที่โครงการ โดยมีรายละเอียด สาเหตุ ผลที่เกิดขึ้น ตลอดจนแนวทางแก้ไขเพื่อนำมาหาสาเหตุ และแนวทางป้องกันแก้ไขไม่ให้เกิดซ้ำอีก พร้อมแจ้งไปยังบริษัทต้นสังกัด เพื่อได้รับทราบ และดำเนินการแก้ไข	พื้นที่โครงการ	ตลอดระยะเวลาก่อสร้าง	บริษัท สวนอุตสาหกรรมโรจนะ จำกัด (มหาชน)
10. สาธารณสุข	- จัดให้มีระบบสุขาภิบาล และอนามัยสิ่งแวดล้อมในบริเวณก่อสร้างที่ดี เช่น น้ำสะอาดสำหรับการอุปโภค-บริโภค ห้องสุขาที่ถูกหลักสุขาภิบาล ระบบระบายน้ำ และระบบกำจัดขยะ	พื้นที่โครงการ	ตลอดระยะเวลาก่อสร้าง	บริษัท สวนอุตสาหกรรมโรจนะ จำกัด (มหาชน)
	- กำหนดให้บริษัทรับเหมาก่อสร้างจัดเตรียมห้องสุขาที่ถูกสุขลักษณะให้เพียงพอสำหรับคนงานก่อสร้างตามข้อกำหนดของวิศวกรรมสถานแห่งประเทศไทยในพระบรมราชูปถัมภ์ที่กำหนด	พื้นที่โครงการ	ตลอดระยะเวลาก่อสร้าง	บริษัท สวนอุตสาหกรรมโรจนะ จำกัด (มหาชน)
	- ห้ามเผาขยะหรือวัสดุก่อสร้างที่ไม่ใช้แล้วในพื้นที่โครงการ หรือที่พักคนงาน โดยให้ส่งกำจัดอย่างถูกหลักสุขาภิบาล	พื้นที่โครงการ	ตลอดระยะเวลาก่อสร้าง	บริษัท สวนอุตสาหกรรมโรจนะ จำกัด (มหาชน)

ลงชื่อ.....
(นายณรงค์ หวังดี)



บริษัท สวนอุตสาหกรรมโรจนะ จำกัด (มหาชน)
ROJANA INDUSTRIAL PARK PUBLIC COMPANY LIMITED

ผู้จัดการโครงการ
บริษัท สวนอุตสาหกรรมโรจนะ จำกัด (มหาชน)

ตุลาคม 2563

หน้า 35/175

ลงชื่อ.....
(นายฤๅษฏาธร ทรัพย์อุไรรัตน์)

ผู้ชำนาญการ
บริษัท โฟร์ทีเยอร์ คอนซัลแตนต์ จำกัด



ตารางที่ 2 (ต่อ) มาตรการป้องกันและแก้ไขผลกระทบสิ่งแวดล้อม โครงการนิคมอุตสาหกรรมโรจนะชลบุรี 2 (เขาคันทรง) ระยะก่อสร้าง
ของบริษัท สวนอุตสาหกรรมโรจนะ จำกัด (มหาชน)

องค์ประกอบทางสิ่งแวดล้อม และคุณค่าต่าง ๆ	มาตรการป้องกันและแก้ไขผลกระทบสิ่งแวดล้อม	สถานที่ดำเนินการ	ระยะเวลาดำเนินการ	ผู้รับผิดชอบ
10. สาธารณสุข (ต่อ)	- จัดให้มีห้องพยาบาลพร้อมจัดเตรียมอุปกรณ์ปฐมพยาบาลตามที่ กฎหมายกำหนดในพื้นที่ก่อสร้าง	พื้นที่โครงการ	ตลอดระยะเวลาก่อสร้าง	บริษัท สวนอุตสาหกรรมโรจนะ จำกัด (มหาชน)
11. สภาพเศรษฐกิจ-สังคม	- กำหนดให้มีขั้นตอนการรับเรื่องร้องเรียนจากชุมชน และจัดตั้งศูนย์ รับเรื่องร้องทุกข์จากชุมชนเพื่อรับฟังข้อร้องเรียน และประสานงาน ดำเนินการแก้ไขตามปัญหาข้อร้องเรียนตามแนวทาง/เงื่อนไขและ ระยะเวลาที่กำหนด ดังรูปที่ 30	พื้นที่โครงการ	ตลอดระยะเวลาก่อสร้าง	บริษัท สวนอุตสาหกรรมโรจนะ จำกัด (มหาชน)
	- กรณีที่ประชาชนโดยรอบพื้นที่โครงการได้รับผลกระทบด้าน สิ่งแวดล้อมที่พิสูจน์ทราบว่าเป็นผลกระทบมาจากการก่อสร้างของ โครงการ โครงการต้องให้การดูแลและรับผิดชอบต่อความเหมาะสม	ชุมชนโดยรอบพื้นที่ โครงการ	ตลอดระยะเวลาก่อสร้าง	บริษัท สวนอุตสาหกรรมโรจนะ จำกัด (มหาชน)
	- กำหนดให้มีการประชาสัมพันธ์ให้ชุมชนโดยรอบพื้นที่โครงการ รับทราบแผนการก่อสร้างโครงการอย่างต่อเนื่อง	ชุมชนโดยรอบพื้นที่ โครงการ	ตลอดระยะเวลาก่อสร้าง	บริษัท สวนอุตสาหกรรมโรจนะ จำกัด (มหาชน)
	- ควบคุมดูแลไม่ให้คนงานก่อสร้างบุกรุกที่ดินบุคคลอื่นโดยรอบพื้นที่ โครงการ	ชุมชนโดยรอบพื้นที่ โครงการ	ตลอดระยะเวลาก่อสร้าง	บริษัท สวนอุตสาหกรรมโรจนะ จำกัด (มหาชน)
	- กำกับดูแลคนงานก่อสร้างมิให้ก่อปัญหาด้านสังคม โดยการวาง กฎระเบียบและการลงโทษ และประสานงานกับเจ้าหน้าที่ตำรวจ หรือ เจ้าหน้าที่ท้องถิ่นร่วมตรวจตรา	พื้นที่โครงการและชุมชน โดยรอบ	ตลอดระยะเวลาก่อสร้าง	บริษัท สวนอุตสาหกรรมโรจนะ จำกัด (มหาชน)

ลงชื่อ.....



บริษัท สวนอุตสาหกรรมโรจนะ จำกัด (มหาชน)
ROJANA INDUSTRIAL PARK PUBLIC COMPANY LIMITED

บริษัท สวนอุตสาหกรรมโรจนะ จำกัด (มหาชน)

(นายณรงค์ นิ่งดี)

ผู้จัดการโครงการ

ตุลาคม 2563

หน้า 36/175

ลงชื่อ.....

(นายฤชฎาธร ทรัพย์อุไรรัตน์)

ผู้อำนวยการ

บริษัท โฟร์ทีयर คอนซัลแตนต์ จำกัด



ตารางที่ 2 (ต่อ) มาตรการป้องกันและแก้ไขผลกระทบสิ่งแวดล้อม โครงการนิคมอุตสาหกรรมโรจนะชลบุรี 2 (เขาคันทรง) ระยะก่อสร้าง
ของ บริษัท สวนอุตสาหกรรมโรจนะ จำกัด (มหาชน)

องค์ประกอบทางสิ่งแวดล้อม และคุณค่าต่าง ๆ	มาตรการป้องกันและแก้ไขผลกระทบสิ่งแวดล้อม	สถานที่ดำเนินการ	ระยะเวลาดำเนินการ	ผู้รับผิดชอบ
11. สภาพเศรษฐกิจ-สังคม (ต่อ)	- พิจารณาว่าจ้างแรงงานในท้องถิ่นให้มากที่สุดเป็นอันดับแรก เพื่อ ช่วยให้คนในท้องถิ่นมีงานทำ และสร้างทัศนคติที่ดีต่อโครงการ	พื้นที่โครงการและชุมชน โดยรอบ	ตลอดระยะเวลาก่อสร้าง	บริษัท สวนอุตสาหกรรมโรจนะ จำกัด (มหาชน)
	- กรณีที่บริษัทรับเหมาก่อสร้างรับแรงงานข้ามชาติเข้ามาปฏิบัติงานใน พื้นที่โครงการต้องดำเนินการขึ้นทะเบียนแรงงานตามกฎหมายกระทรวง ว่าด้วยการขอรับใบอนุญาต การออกใบอนุญาต และการแจ้งการ ทำงานของคนต่างด้าว หรือกฎหมายอื่นที่เกี่ยวข้อง	พื้นที่โครงการ	ตลอดระยะเวลาก่อสร้าง	บริษัท สวนอุตสาหกรรมโรจนะ จำกัด (มหาชน)

หมายเหตุ : บริษัท สวนอุตสาหกรรมโรจนะ จำกัด (มหาชน) เป็นผู้รับผิดชอบภายใต้การกำกับดูแลของการนิคมอุตสาหกรรมแห่งประเทศไทย (กนอ.) โดยระบุเป็นเอกสารแนบท้ายสัญญาให้บริษัทรับเหมาดำเนินการปฏิบัติตาม
มาตรการที่กำหนดอย่างเคร่งครัด



บริษัท สวนอุตสาหกรรมโรจนะ จำกัด (มหาชน) นายณรงค์ หวังดี
ROJANA INDUSTRIAL PARK PUBLIC COMPANY LIMITED ผู้จัดการโครงการ

บริษัท สวนอุตสาหกรรมโรจนะ จำกัด (มหาชน)

ตุลาคม 2563

หน้า 37/175

ลงชื่อ.....

(นายฤกษ์ฤทธิ ทรัพย์อุไรรัตน์)

ผู้ชำนาญการ

บริษัท โฟร์เทียร์ คอนซัลแตนต์ จำกัด



ตารางที่ 3 มาตรการป้องกันและแก้ไขผลกระทบสิ่งแวดล้อม โครงการนิคมอุตสาหกรรมโรจนะชลบุรี 2 (เขาคันทรง) ระยะดำเนินการ
ของ บริษัท สวนอุตสาหกรรมโรจนะ จำกัด (มหาชน)

องค์ประกอบทางสิ่งแวดล้อมและคุณค่าต่าง ๆ	มาตรการป้องกันและแก้ไขผลกระทบสิ่งแวดล้อม	สถานที่ดำเนินการ	ระยะเวลาดำเนินการ	ผู้รับผิดชอบ
1. ข้อกำหนดเกี่ยวกับโรงงานหรือกิจการที่จะเข้ามาตั้งภายในโครงการ	- กำหนดให้โรงงานที่จะเข้ามาตั้งในพื้นที่โครงการต้องแจ้งรายละเอียดของโรงงาน กระบวนการผลิต วัตถุดิบ และสารเคมีที่ใช้ แหล่งกำเนิดมลพิษและกากของเสียจากการประกอบกิจการ (น้ำ อากาศ เสียง และอื่น ๆ) ระบบควบคุมมลพิษในแบบฟอร์มการติดตั้งโรงงานต่อโครงการ และหน่วยงานอนุญาตที่เกี่ยวข้อง	พื้นที่โครงการ	ตลอดระยะเวลาดำเนินการ	บริษัท สวนอุตสาหกรรมโรจนะ จำกัด (มหาชน)
	- โรงงานที่มีการเปลี่ยนแปลงลักษณะกระบวนการผลิต หรือขยายโรงงาน จะต้องแจ้งรายละเอียดการเปลี่ยนแปลงดังกล่าวทุกครั้ง และสำเนาให้โครงการเพื่อรวบรวมรายละเอียดการเปลี่ยนแปลงไว้ในแบบสำรวจข้อมูลของโรงงานนั้น ๆ	พื้นที่โครงการ	ตลอดระยะเวลาดำเนินการ	บริษัท สวนอุตสาหกรรมโรจนะ จำกัด (มหาชน)
	- โครงการต้องกำหนดหลักเกณฑ์ในการคัดเลือกประเภทโรงงานอุตสาหกรรมที่อนุญาตให้เข้ามาตั้งในพื้นที่โครงการ ได้แก่ <ul style="list-style-type: none"> • เป็นโรงงานที่มีการระบายมลพิษไม่เกินกว่าข้อกำหนดของกรมอุตสาหกรรมแห่งประเทศไทยและหน่วยงานราชการ • เป็นโรงงานที่มีการระบายมลพิษไม่เกินกว่าข้อกำหนดค่าควบคุมอัตราการระบายมลสารที่กำหนดในรายงานการประเมินผลกระทบสิ่งแวดล้อม 	พื้นที่โครงการ	ขั้นตอนการขออนุญาตเข้ามาใช้พื้นที่โครงการ	บริษัท สวนอุตสาหกรรมโรจนะ จำกัด (มหาชน)



บริษัท สวนอุตสาหกรรมโรจนะ จำกัด (มหาชน) ROJANA INDUSTRIAL PARK PUBLIC COMPANY LIMITED

บริษัท สวนอุตสาหกรรมโรจนะ จำกัด (มหาชน)

ลงชื่อ.....

(Signature)

ผู้จัดการโครงการ

ตุลาคม 2563

หน้า 38/175

ลงชื่อ.....

(นายฤกษ์ฤทธิ ทรัพย์อุไรรัตน์)

ผู้อำนวยการ

บริษัท โฟร์เทียร์ คอนซัลแตนต์ จำกัด



ตารางที่ 3 (ต่อ) มาตรการป้องกันและแก้ไขผลกระทบต่อสิ่งแวดล้อม โครงการนิคมอุตสาหกรรมโรจนะชลบุรี 2 (เขาคันทรง) ระยะดำเนินการ
ของ บริษัท สวนอุตสาหกรรมโรจนะ จำกัด (มหาชน)

องค์ประกอบทางสิ่งแวดล้อม และคุณค่าต่าง ๆ	มาตรการป้องกันและแก้ไขผลกระทบต่อสิ่งแวดล้อม	สถานที่ดำเนินการ	ระยะเวลาดำเนินการ	ผู้รับผิดชอบ
1. ข้อกำหนดเกี่ยวกับ โรงงานหรือกิจการที่จะ เข้ามาตั้งภายในโครงการ (ต่อ)	<ul style="list-style-type: none"> โรงงานอุตสาหกรรมที่มีน้ำเสียทางอินทรีย์/เคมี ต้องมีระบบบำบัดน้ำเสียภายในโรงงานเพื่อบำบัดน้ำเสียให้เป็นไปตามเกณฑ์ที่โครงการกำหนด 	พื้นที่โครงการ	ขั้นตอนการขออนุญาตเข้ามา ใช้พื้นที่โครงการ	บริษัท สวนอุตสาหกรรมโรจนะ จำกัด (มหาชน)
	<p>- โครงการกำหนดกลุ่มอุตสาหกรรมเป้าหมายของโรงงานที่จะเข้ามาตั้งในพื้นที่โครงการ ดังนี้</p> <ol style="list-style-type: none"> 1) กลุ่มเกษตรกรรมและผลผลิตจากการเกษตร ได้แก่ กิจการปรับปรุงพันธุ์พืช หรือสัตว์ (ที่ไม่เข้าข่ายกิจการเทคโนโลยีชีวภาพ) กิจการคัดคุณภาพ บรรจุ และเก็บรักษาพืช ผัก ผลไม้ กิจการผลิตแป้งจากพืชที่มีคุณสมบัติพิเศษ กิจการผลิตสารออกฤทธิ์ (Active Ingredient) จากวัตถุดิบทางธรรมชาติ กิจการผลิตเชื้อเพลิงจากผลผลิตการเกษตรรวมทั้งเศษวัสดุหรือขยะ หรือของเสียที่ได้จากผลผลิตทางการเกษตร และกิจการผลิตหรือให้บริการระบบเกษตรสมัยใหม่ เช่น ระบบตรวจจับหรือติดตามสภาพต่าง ๆ ระบบควบคุมการใช้ทรัพยากรที่เกี่ยวข้อง เช่น น้ำ ปุ๋ย เวชภัณฑ์ และระบบโรงเรือนอัจฉริยะ 2) กลุ่มแร่ เซรามิกส์ และโลหะขั้นมูลฐาน ได้แก่ กิจการผลิต Advanced หรือ Nano Materials หรือผลิตภัณฑ์จาก Advanced หรือ Nano Materials ที่มีขั้นตอนการผลิต 	พื้นที่โครงการ	ขั้นตอนการขออนุญาตเข้ามา ใช้พื้นที่โครงการ	บริษัท สวนอุตสาหกรรมโรจนะ จำกัด (มหาชน)

ลงชื่อ.....

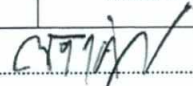

(นายณรงค์ หวังดี)

ผู้จัดการโครงการ

บริษัท สวนอุตสาหกรรมโรจนะ จำกัด (มหาชน)

ลงชื่อ.....



(นายฤกษ์ฤทธิ ทรัพย์อุไรรัตน์)

ผู้อำนวยการ

บริษัท โฟร์เทียร์ คอนซัลแตนต์ จำกัด



บริษัท สวนอุตสาหกรรมโรจนะ จำกัด (มหาชน)

ROJANA INDUSTRIAL PARK PUBLIC COMPANY LIMITED

ตุลาคม 2563

หน้า 39/175

ตารางที่ 3 (ต่อ) มาตรการป้องกันและแก้ไขผลกระทบต่อสิ่งแวดล้อม โครงการนิคมอุตสาหกรรมโรจนะชลบุรี 2 (เขาคันทรง) ระยะดำเนินการ
ของ บริษัท สวนอุตสาหกรรมโรจนะ จำกัด (มหาชน)

องค์ประกอบทางสิ่งแวดล้อม และคุณค่าต่าง ๆ	มาตรการป้องกันและแก้ไขผลกระทบต่อสิ่งแวดล้อม	สถานที่ดำเนินการ	ระยะเวลาดำเนินการ	ผู้รับผิดชอบ
1. ข้อกำหนดเกี่ยวกับ โรงงานหรือกิจการที่จะ เข้ามาตั้งภายในโครงการ (ต่อ)	ต่อเนื่องจากการผลิต Advanced หรือ Nano Materials ใน โครงการเดียวกัน กิจการผลิตผลิตภัณฑ์จาก Advanced หรือ Nano Materials และกิจการผลิตผลิตภัณฑ์แก้วที่มีคุณสมบัติ พิเศษ 3) กลุ่มอุตสาหกรรมเบา ได้แก่ กิจการผลิตเครื่องมือแพทย์ชนิด อื่น ๆ (ยกเว้นการผลิตเครื่องมือแพทย์จากผ้าหรือเส้นใยชนิด ต่าง ๆ) 4) กลุ่มผลิตภัณฑ์โลหะ เครื่องจักร และอุปกรณ์ ได้แก่ กิจการ ผลิตเครื่องจักรอุปกรณ์และชิ้นส่วนอัตโนมัติ กิจการผลิต เครื่องจักร อุปกรณ์หรือชิ้นส่วน และ/หรือการซ่อมแซม แม่พิมพ์ กิจการประกอบหุ่นยนต์ หรืออุปกรณ์อัตโนมัติ และ/ หรือชิ้นส่วน กิจการผลิตเครื่องยนต์ กิจการผลิตชิ้นส่วน ยานพาหนะ กิจการผลิตยางล้อสำหรับยานพาหนะ กิจการ ผลิตชิ้นส่วนระบบเชื้อเพลิง (Fuel System Parts) กิจการ ผลิตชิ้นส่วนระบบส่งกำลัง (Transmission System Parts) กิจการผลิตชิ้นส่วนระบบเครื่องยนต์ (Engine System Parts) กิจการต่อเรือหรือซ่อมเรือ กิจการผลิตหรือซ่อมรถไฟหรือ รถไฟฟ้า หรืออุปกรณ์ หรือชิ้นส่วน (เฉพาะระบบราง) กิจการ ผลิตหรือซ่อมอากาศยานหรืออุปกรณ์เกี่ยวกับอวกาศ กิจการ	พื้นที่โครงการ	ขั้นตอนการขออนุญาตเข้ามา ใช้พื้นที่โครงการ	บริษัท สวนอุตสาหกรรมโรจนะ จำกัด (มหาชน)

ลงชื่อ.....

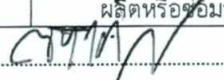

ลงชื่อ.....

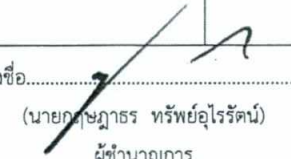

(นายคุณุช ทรัพย์อุไรรัตน์)

ผู้ชำนาญการ

บริษัท โฟร์เทียร์ คอนซัลแตนต์ จำกัด



ตารางที่ 3 (ต่อ) มาตรการป้องกันและแก้ไขผลกระทบสิ่งแวดล้อม โครงการนิคมอุตสาหกรรมโรจนะชลบุรี 2 (เขาคันทรง) ระยะดำเนินการ
ของ บริษัท สวนอุตสาหกรรมโรจนะ จำกัด (มหาชน)

องค์ประกอบทางสิ่งแวดล้อม และคุณค่าต่าง ๆ	มาตรการป้องกันและแก้ไขผลกระทบสิ่งแวดล้อม	สถานที่ดำเนินการ	ระยะเวลาดำเนินการ	ผู้รับผิดชอบ
<p>1. ข้อกำหนดเกี่ยวกับ โรงงานหรือกิจการที่จะ เข้ามาตั้งภายในโครงการ (ต่อ)</p>	<p>ผลิตรถจักรยานยนต์ที่มีความจุกระบอกสูบตั้งแต่ 500 ซีซี ขึ้น ไป กิจการผลิตเซลล์เชื้อเพลิง (Fuel Cell) กิจการผลิต โครงสร้างโลหะสำหรับงานก่อสร้างหรืองานอุตสาหกรรม กิจการผลิตเครื่องมือวิทยาศาสตร์ และกิจการผลิตรถยนต์ ไฟฟ้าแบบแบตเตอรี่ (Battery Electric Vehicles - BEV) และชิ้นส่วน</p> <p>5) กลุ่มอุตสาหกรรมเครื่องใช้ไฟฟ้าและอิเล็กทรอนิกส์ ได้แก่ กิจการผลิตเครื่องใช้ไฟฟ้า กิจการผลิตชิ้นส่วน และ/หรือ อุปกรณ์ไฟฟ้า หรือชิ้นส่วน และ/หรืออุปกรณ์ที่ใช้กับ เครื่องใช้ไฟฟ้า กิจการผลิตผลิตภัณฑ์อิเล็กทรอนิกส์ กิจการ ผลิตชิ้นส่วนและ/หรืออุปกรณ์อิเล็กทรอนิกส์ หรือชิ้นส่วน และ/หรืออุปกรณ์ที่ใช้กับผลิตภัณฑ์อิเล็กทรอนิกส์ กิจการ ผลิตสารหรือแผ่นสำหรับไมโครอิเล็กทรอนิกส์ กิจการ ออกแบบทางอิเล็กทรอนิกส์ กิจการซอฟต์แวร์ และกิจการ ให้บริการเทคโนโลยีดิจิทัล (Digital Services)</p> <p>6) กลุ่มอุตสาหกรรมเคมีภัณฑ์ พลาสติก และกระดาษ ได้แก่ กิจการผลิตบรรจุภัณฑ์พลาสติกที่มีคุณสมบัติพิเศษ กิจการ ผลิตสารออกฤทธิ์สำคัญในยา (Active Pharmaceutical Ingredients) กิจการผลิตยา และกิจการผลิตสิ่งพิมพ์</p>	<p>พื้นที่โครงการ</p>	<p>ขั้นตอนการขออนุญาตเข้ามา ใช้พื้นที่โครงการ</p>	<p>บริษัท สวนอุตสาหกรรมโรจนะ จำกัด (มหาชน)</p>

ลงชื่อ.....

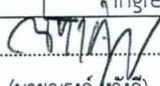

(นายณรงค์ หวังดี)
ผู้จัดการโครงการ

บริษัท สวนอุตสาหกรรมโรจนะ จำกัด (มหาชน)

ลงชื่อ.....

(นายเกษม ทรัพย์อุไรรัตน์)

ผู้อำนวยการ

บริษัท โฟร์เทียร์ คอนซัลแตนต์ จำกัด



บริษัท สวนอุตสาหกรรมโรจนะ จำกัด (มหาชน)
ROJANA INDUSTRIAL PARK PUBLIC COMPANY LIMITED

ตุลาคม 2563

หน้า 41/175

ตารางที่ 3 (ต่อ) มาตรการป้องกันและแก้ไขผลกระทบสิ่งแวดล้อม โครงการนิคมอุตสาหกรรมโรจนะชลบุรี 2 (เขาคันทรง) ระยะดำเนินการ
ของ บริษัท สวนอุตสาหกรรมโรจนะ จำกัด (มหาชน)

องค์ประกอบทางสิ่งแวดล้อม และคุณค่าต่าง ๆ	มาตรการป้องกันและแก้ไขผลกระทบสิ่งแวดล้อม	สถานที่ดำเนินการ	ระยะเวลาดำเนินการ	ผู้รับผิดชอบ
1. ข้อกำหนดเกี่ยวกับ โรงงานหรือกิจการที่จะ เข้ามาตั้งภายในโครงการ (ต่อ)	7) กลุ่มบริการและสาธารณูปโภค ได้แก่ กิจการผลิตพลังงาน ไฟฟ้า หรือพลังงานไฟฟ้าและไอน้ำจากพลังงานหมุนเวียน เช่น แสงอาทิตย์ ลม เป็นต้น ยกเว้น ชีวมวล ก๊าซชีวภาพ ขยะ หรือเชื้อเพลิงจากขยะ กิจการผลิตน้ำประปา น้ำเพื่อ อุตสาหกรรม หรือไอน้ำ กิจการสถานที่ตรวจปล่อย และบรรจุ สินค้าเข้าตู้คอนเทนเนอร์เพื่อการส่งออก หรือโรงพักสินค้า เพื่อตรวจปล่อยของขาเข้าและบรรจุของขาออกที่ขนส่งโดย ระบบคอนเทนเนอร์นอกเขตท่าเทียบเรือ (รพท.) (Inland Container Depot: ICD) กิจการขนถ่ายสินค้าสำหรับเรือ บรรทุกสินค้า กิจการศูนย์บริการโลจิสติกส์ กิจการบริการด้าน จัดการพลังงาน (Energy Service Company: ESCO) กิจการ Cloud Service กิจการวิจัยและพัฒนา กิจการเทคโนโลยีชีวภาพ (Biotechnology) กิจการบริการออกแบบทางวิศวกรรม กิจการบริการทดสอบทางวิทยาศาสตร์ กิจการบริการสอบ เทียบมาตรฐาน กิจการบริการฆ่าเชื้อแก่ผลิตภัณฑ์ กิจการนำ วัสดุที่ไม่ใช้แล้วกลับมาใช้ใหม่ กิจการบำบัดหรือกำจัดของเสีย กิจการพัฒนารักษากรรมมนุษย์ กิจการบริการแก่ธุรกิจสร้าง ภาพยนตร์ กิจการศูนย์กระจายสินค้าด้วยระบบอัจฉริยะ	พื้นที่โครงการ	ขั้นตอนการขออนุญาตเข้ามา ใช้พื้นที่โครงการ	บริษัท สวนอุตสาหกรรมโรจนะ จำกัด (มหาชน)



บริษัท สวนอุตสาหกรรมโรจนะ จำกัด (มหาชน) นายณรงค์ หวังดี
ROJANA INDUSTRIAL PARK PUBLIC COMPANY LIMITED ผู้จัดการโครงการ

บริษัท สวนอุตสาหกรรมโรจนะ จำกัด (มหาชน)

ตุลาคม 2563

หน้า 42/175

ลงชื่อ.....

(นางกฤษฎาธร ทรัพย์อุไรรัตน์)

ผู้อำนวยการ

บริษัท โฟร์เทียร์ คอนซัลแตนต์ จำกัด



ตารางที่ 3 (ต่อ) มาตรการป้องกันและแก้ไขผลกระทบต่อสิ่งแวดล้อม โครงการนิคมอุตสาหกรรมโรจนะชลบุรี 2 (เขาคันทรง) ระยะดำเนินการ
ของบริษัท สวนอุตสาหกรรมโรจนะ จำกัด (มหาชน)

องค์ประกอบทางสิ่งแวดล้อม และคุณค่าต่าง ๆ	มาตรการป้องกันและแก้ไขผลกระทบต่อสิ่งแวดล้อม	สถานที่ดำเนินการ	ระยะเวลาดำเนินการ	ผู้รับผิดชอบ
1. ข้อกำหนดเกี่ยวกับ โรงงานหรือกิจการที่จะ เข้ามาตั้งภายในโครงการ (ต่อ)	8) การพัฒนาเทคโนโลยีและนวัตกรรม ได้แก่ กิจการพัฒนา เทคโนโลยีเป้าหมาย ได้แก่ กิจการพัฒนา Biotechnology กิจการพัฒนา Nanotechnology กิจการพัฒนา Advanced Materials Technology และกิจการพัฒนา Digital Technology	พื้นที่โครงการ	ขั้นตอนการขออนุญาตเข้ามา ใช้พื้นที่โครงการ	บริษัท สวนอุตสาหกรรมโรจนะ จำกัด (มหาชน)
	- โครงการกำหนดกลุ่มอุตสาหกรรมห้ามตั้งในพื้นที่โครงการ ดังนี้ 1) โรงงานไม่ บด หรือย่อยหิน และโรงงานอุตสาหกรรม 2) โรงงานทำผลิตภัณฑ์อาหารสำเร็จรูปจากเนื้อสัตว์ มันสัตว์ หนังสัตว์ หรือสารที่สกัดจากไขมันสัตว์หรือกระดูกสัตว์ 3) โรงงานประกอบกิจการเกี่ยวกับการล้าง ขำแหละ แกะ ต้ม นึ่ง ทอด หรือบดสัตว์น้ำ เช่น กิจการทำปลาป่น 4) โรงงานประกอบกิจการเกี่ยวกับการฟอก ย้อมสี หรือแต่ง สำเร็จด้ายหรือสิ่งทอ 5) โรงงานประกอบกิจการเกี่ยวกับหมัก ขำแหละ อบ ปั่นหรือบด ฟอก ขัดและแต่ง แต่งสำเร็จ อัดเป็นลายนูน หรือเคลือบสี หนังสัตว์ 6) โรงงานประกอบกิจการเกี่ยวกับสาง ฟอก ฟอกสี ย้อมสี ขัด หรือแต่งขนสัตว์	พื้นที่โครงการ	ขั้นตอนการขออนุญาตเข้ามา ใช้พื้นที่โครงการ	บริษัท สวนอุตสาหกรรมโรจนะ จำกัด (มหาชน)



บริษัท สวนอุตสาหกรรมโรจนะ จำกัด (มหาชน) นายณรงค์ หวังดี
ROJANA INDUSTRIAL PARK PUBLIC COMPANY LIMITED ผู้จัดการโครงการ

บริษัท สวนอุตสาหกรรมโรจนะ จำกัด (มหาชน)

ตุลาคม 2563

หน้า 43/175

ลงชื่อ.....

(นายอภิษฎา ทรัพย์อุไรรัตน์)

ผู้อำนวยการ

บริษัท โฟร์เทียร์ คอนซัลแตนต์ จำกัด



ตารางที่ 3 (ต่อ) มาตรการป้องกันและแก้ไขผลกระทบต่อสิ่งแวดล้อม โครงการนิคมอุตสาหกรรมโรจนะชลบุรี 2 (เขาคันทรง) ระยะดำเนินการ
ของ บริษัท สวนอุตสาหกรรมโรจนะ จำกัด (มหาชน)

องค์ประกอบทางสิ่งแวดล้อม และคุณค่าต่าง ๆ	มาตรการป้องกันและแก้ไขผลกระทบต่อสิ่งแวดล้อม	สถานที่ดำเนินการ	ระยะเวลาดำเนินการ	ผู้รับผิดชอบ
1. ข้อกำหนดเกี่ยวกับ โรงงานหรือกิจการที่จะ เข้ามาตั้งภายในโครงการ (ต่อ)	7) โรงงานประกอบกิจการเกี่ยวกับผลิตภัณฑ์หรือชิ้นส่วนของ ผลิตภัณฑ์ซึ่งมีใช้เครื่องแต่งกายหรือรองเท้าจากหนังสัตว์ ขน สัตว์ กระดูกสัตว์ หนังเทียม 8) โรงงานประกอบกิจการเกี่ยวกับทำเยื่อจากไม้หรือวัสดุอื่น และโรงงานทำกระดาษ กระดาษแข็ง หรือกระดาษที่ใช้ในการ ก่อสร้างชนิดที่ทำจากเส้นใย (Fibre) หรือแผ่นกระดาษ ไฟเบอร์ (Fibreboard) 9) โรงงานประกอบกิจการเกี่ยวกับผลิตคลอ-แอลคาไลน์ (Chlor- Alkaline Industry) ที่ใช้โซเดียมคลอไรด์ (NaCl) เป็นวัตถุดิบ ในการผลิตโซเดียมคาร์บอเนต (Na ₂ CO ₃) โซเดียมไฮดรอกไซด์ (NaOH) กรดไฮโดรคลอริก (HCl) คลอรีน (Cl ₂) โซเดียมไฮโป คลอไรต์ (NaOCl) และปูนคลอรีน (Bleaching Power) 10) โรงงานประกอบกิจการเกี่ยวกับการผลิตปุ๋ย หรือสารป้องกัน หรือกำจัดศัตรูพืชหรือสัตว์ (Pesticides) ด้วยกระบวนการ ทางเคมี 11) โรงงานกลั่นน้ำมันปิโตรเลียม	พื้นที่โครงการ	ขั้นตอนการขออนุญาตเข้ามา ใช้พื้นที่โครงการ	บริษัท สวนอุตสาหกรรมโรจนะ จำกัด (มหาชน)



บริษัท สวนอุตสาหกรรมโรจนะ จำกัด (มหาชน)
ROJANA INDUSTRIAL PARK PUBLIC COMPANY LIMITED.

ลงชื่อ.....
(นายณรงค์ หวังดี)
ผู้จัดการโครงการ
บริษัท สวนอุตสาหกรรมโรจนะ จำกัด (มหาชน)

ตุลาคม 2563
หน้า 44/175

ลงชื่อ.....
(นายคุณุภาธร ทรัพย์อุไรรัตน์)
ผู้อำนวยการ
บริษัท โฟร์เทียร์ คอนซัลแตนต์ จำกัด



ตารางที่ 3 (ต่อ) มาตรการป้องกันและแก้ไขผลกระทบต่อสิ่งแวดล้อม โครงการนิคมอุตสาหกรรมโรจนะชลบุรี 2 (เขาคันทรง) ระยะดำเนินการ
ของ บริษัท สวนอุตสาหกรรมโรจนะ จำกัด (มหาชน)

องค์ประกอบทางสิ่งแวดล้อม และคุณค่าต่าง ๆ	มาตรการป้องกันและแก้ไขผลกระทบต่อสิ่งแวดล้อม	สถานที่ดำเนินการ	ระยะเวลาดำเนินการ	ผู้รับผิดชอบ
1. ข้อกำหนดเกี่ยวกับ โรงงานหรือกิจการที่จะ เข้ามาตั้งภายในโครงการ (ต่อ)	12) โรงงานประกอบกิจการเกี่ยวกับการผสมผลิตภัณฑ์จาก ปิโตรเลียมเข้าด้วยกัน หรือการผสมผลิตภัณฑ์จากปิโตรเลียม กับวัสดุอื่น แต่ไม่รวมถึงการผสมผลิตภัณฑ์จากก๊าซธรรมชาติ กับวัสดุอื่น 13) โรงงานประกอบกิจการเกี่ยวกับซีเมนต์ ปูนขาว หรือปูน ปลาสเตอร์ 14) โรงงานประกอบกิจการเกี่ยวกับการถลุง หลอม หล่อ หรือ ผลิตเหล็กหรือเหล็กกล้าในขั้นต้น (Iron and Steel Basic Industries) 15) โรงงานประกอบกิจการเกี่ยวกับการถลุง ผสม ทำให้บริสุทธิ์ หลอม หล่อ หรือผลิตโลหะในขั้นต้นซึ่งมิใช่เหล็กหรือ เหล็กกล้า (Non-ferrous Metal Basic Industries) 16) โรงงานทำผลิตภัณฑ์โลหะสำเร็จรูปด้วยวิธีเคลือบหรือลงรัก ด้วยไฟฟ้า	พื้นที่โครงการ	ขั้นตอนการขออนุญาตเข้ามา ใช้พื้นที่โครงการ	บริษัท สวนอุตสาหกรรมโรจนะ จำกัด (มหาชน)



บริษัท สวนอุตสาหกรรมโรจนะ จำกัด (มหาชน)
ROJANA INDUSTRIAL PARK PUBLIC COMPANY LIMITED. (นายณรงค์ หวังดี)

ผู้จัดการโครงการ

บริษัท สวนอุตสาหกรรมโรจนะ จำกัด (มหาชน)

ตุลาคม 2563

หน้า 45/175

ลงชื่อ.....

(นายฤกษ์ฤทธิ ทรัพย์อุไรรัตน์)

ผู้อำนวยการ

บริษัท โฟร์ทีแยร์ คอนซัลแตนต์ จำกัด



ตารางที่ 3 (ต่อ) มาตรการป้องกันและแก้ไขผลกระทบต่อสิ่งแวดล้อม โครงการนิคมอุตสาหกรรมโรจนะชลบุรี 2 (เขาคันทรง) ระยะดำเนินการ
ของ บริษัท สวนอุตสาหกรรมโรจนะ จำกัด (มหาชน)

องค์ประกอบทางสิ่งแวดล้อม และคุณค่าต่าง ๆ	มาตรการป้องกันและแก้ไขผลกระทบต่อสิ่งแวดล้อม	สถานที่ดำเนินการ	ระยะเวลาดำเนินการ	ผู้รับผิดชอบ
1. ข้อกำหนดเกี่ยวกับ โรงงานหรือกิจการที่จะ เข้ามาตั้งภายในโครงการ (ต่อ)	17) โรงงานประกอบกิจการเกี่ยวกับการผลิต ประกอบ ดัดแปลง หรือซ่อมแซมเครื่องจักร สำหรับอุตสาหกรรมกระดาษ เคมี อาหาร การปั้นทอ การพิมพ์ การผลิตซีเมนต์หรือผลิตภัณฑ์ ดินเหนียว การก่อสร้าง การทำเหมืองแร่ การเจาะหา ปิโตรเลียมหรือการกลั่นน้ำมัน และรวมถึงส่วนประกอบหรือ อุปกรณ์ของเครื่องจักรดังกล่าว 18) โรงงานผลิตหลอดฟลูออเรสเซนต์ และโรงงานผลิตหม้อเก็บ พลังงานไฟฟ้า หรือหม้อกำเนิดพลังงานไฟฟ้าชนิดน้ำ หรือ ชนิดแห้ง และรวมถึงชิ้นส่วนของผลิตภัณฑ์ดังกล่าว 19) โรงงานผลิต สง หรือจำหน่ายพลังงานไฟฟ้า ทุกชนิดเชื้อเพลิง 20) โรงงานประกอบกิจการเกี่ยวกับการผลิต ซ่อมแซม ดัดแปลง หรือเปลี่ยนลักษณะอาวุธปืน เครื่องกระสุนปืน วัตถุระเบิด อาวุธหรือสิ่งอื่นใดที่มีอำนาจในการประหารทำลาย หรือทำให้ หมดสมรรถภาพในทำนองเดียวกับอาวุธปืน เครื่องกระสุนปืน หรือวัตถุระเบิด และรวมถึงสิ่งประกอบของสิ่งดังกล่าว 21) โรงงานรับซื้อหม้อแบตเตอรี่เพื่อนำมาหลอมใหม่	พื้นที่โครงการ	ขั้นตอนการขออนุญาตเข้ามา ใช้พื้นที่โครงการ	บริษัท สวนอุตสาหกรรมโรจนะ จำกัด (มหาชน)



บริษัท สวนอุตสาหกรรมโรจนะ จำกัด (มหาชน) นายณรงค์ หวังดี
ROJANA INDUSTRIAL PARK PUBLIC COMPANY LIMITED ผู้จัดการโครงการ

บริษัท สวนอุตสาหกรรมโรจนะ จำกัด (มหาชน)

ตุลาคม 2563

หน้า 46/175

ลงชื่อ.....

(นายฤกษ์ภาธร ทรัพย์อุไรรัตน์)

ผู้อำนวยการ

บริษัท โฟร์เทียร์ คอนซัลแตนต์ จำกัด



ตารางที่ 3 (ต่อ) มาตรการป้องกันและแก้ไขผลกระทบต่อสิ่งแวดล้อม โครงการนิคมอุตสาหกรรมโรจนะชลบุรี 2 (เขาคันทรง) ระยะดำเนินการ
ของ บริษัท สวนอุตสาหกรรมโรจนะ จำกัด (มหาชน)

องค์ประกอบทางสิ่งแวดล้อม และคุณค่าต่าง ๆ	มาตรการป้องกันและแก้ไขผลกระทบต่อสิ่งแวดล้อม	สถานที่ดำเนินการ	ระยะเวลาดำเนินการ	ผู้รับผิดชอบ
1. ข้อกำหนดเกี่ยวกับโรงงาน หรือกิจการที่จะเข้ามาตั้ง ภายในโครงการ (ต่อ)	- โรงงานที่เข้ามาดำเนินการภายในพื้นที่โครงการ จะต้องปฏิบัติตาม ข้อระเบียบหลักเกณฑ์ ข้อกำหนด สำหรับการประกอบกิจการ ซึ่ง จะเป็นเอกสารแนบท้ายสัญญาซื้อขาย	พื้นที่โครงการ	ตลอดระยะเวลาดำเนินการ	บริษัท สวนอุตสาหกรรมโรจนะ จำกัด (มหาชน)
	- กำหนดให้โรงงานที่ตั้งอยู่ในพื้นที่โครงการ ต้องแจ้งโครงการและ หน่วยงานอนุญาตที่เกี่ยวข้อง เช่น สำนักงานนิคมอุตสาหกรรม การนิคมอุตสาหกรรมแห่งประเทศไทย (กนอ.) เป็นต้น ให้ทราบ ก่อนการหยุดการผลิตเพื่อดำเนินการซ่อมบำรุงเครื่องจักรและ อุปกรณ์ประจำปี (Shutdown/Turnaround) และในช่วงก่อนการ เริ่มกระบวนการผลิต (Pre-Startup)	พื้นที่โครงการ	ตลอดระยะเวลาดำเนินการ	บริษัท สวนอุตสาหกรรมโรจนะ จำกัด (มหาชน)
	- สนับสนุน/ส่งเสริมให้โรงงานที่เข้ามาตั้งในพื้นที่โครงการนำแนวคิด การออกแบบอาคารและ/หรือระบบภายในอาคารที่เป็นมิตร กับสิ่งแวดล้อม เช่น อาคารประหยัดพลังงานตามมาตรฐานเกณฑ์ อาคารเขียว มีอุปกรณ์ควบคุมไฟฟ้าและแสงสว่างให้เปิด-ปิด อัตโนมัติตามความต้องการในการใช้งาน เป็นต้น	พื้นที่โครงการ	ตลอดระยะเวลาดำเนินการ	บริษัท สวนอุตสาหกรรมโรจนะ จำกัด (มหาชน)
	- กำหนดให้โครงการและโรงงานต่าง ๆ จัดทำแผนงาน และเป้าหมาย ร่วมกันเพื่อนำพลังงานทดแทนมาใช้เป็นทางเลือกเสริมพลังงานหลัก	พื้นที่โครงการ	ตลอดระยะเวลาดำเนินการ	บริษัท สวนอุตสาหกรรมโรจนะ จำกัด (มหาชน)



บริษัท สวนอุตสาหกรรมโรจนะ จำกัด (มหาชน)
ROJANA INDUSTRIAL PARK PUBLIC COMPANY LIMITED.

ลงชื่อ.....

(นายณรงค์ หวังดี)

ผู้จัดการโครงการ

บริษัท สวนอุตสาหกรรมโรจนะ จำกัด (มหาชน)

ตุลาคม 2563

หน้า 47/175

ลงชื่อ.....

(นายฤกษ์ฤทธิ ทรัพย์อุไรรัตน์)

ผู้ชำนาญการ

บริษัท โฟร์เทียร์ คอนซัลแตนต์ จำกัด



ตารางที่ 3 (ต่อ) มาตรการป้องกันและแก้ไขผลกระทบต่อสิ่งแวดล้อม โครงการนิคมอุตสาหกรรมโรจนะชลบุรี 2 (เขาคันทรง) ระยะดำเนินการ
ของ บริษัท สวนอุตสาหกรรมโรจนะ จำกัด (มหาชน)

องค์ประกอบทางสิ่งแวดล้อม และคุณค่าต่าง ๆ	มาตรการป้องกันและแก้ไขผลกระทบต่อสิ่งแวดล้อม	สถานที่ดำเนินการ	ระยะเวลาดำเนินการ	ผู้รับผิดชอบ
1. ข้อกำหนดเกี่ยวกับ โรงงานหรือกิจการที่จะ เข้ามาตั้งภายในโครงการ (ต่อ)	- กำหนดให้โครงการและโรงงานต่าง ๆ พัฒนาคมนในองค์กรเพื่อ นำไปสู่การเติบโตอย่างต่อเนื่องขององค์กรตามแนวคิดที่ทำงาน มีสุข (Happy Workplace) ตามคู่มือเกณฑ์การเป็นเมืองอุตสาหกรรม เชิงนิเวศของการนิคมอุตสาหกรรมแห่งประเทศไทย (กนอ.)	พื้นที่โครงการ	ตลอดระยะเวลาดำเนินการ	บริษัท สวนอุตสาหกรรมโรจนะ จำกัด (มหาชน)
	- กำหนดให้โครงการและโรงงานต่าง ๆ มีระบบการเฝ้าระวังคุณภาพ สิ่งแวดล้อมอย่างมีส่วนร่วมตามโครงการธงขาวดาวเขียว หรือ EIA Monitoring หรือโครงการอื่นที่เทียบเท่าที่การนิคมฯ ได้กำหนดขึ้น	พื้นที่โครงการ	ตลอดระยะเวลาดำเนินการ	บริษัท สวนอุตสาหกรรมโรจนะ จำกัด (มหาชน)
	- รมรงค์/ขอความร่วมมือให้โรงงานต่าง ๆ ให้จัดทำแผนงานและ การดำเนินงานและเข้าร่วมดำเนินการเพื่อขอการรับรอง ISO 14001 หรือ ISO 50001 หรือ ISO 45001 หรืออุตสาหกรรม สีเขียว (Green Industry: GI) และการเป็นนิคมอุตสาหกรรมเชิง นิเวศ	พื้นที่โครงการ	ตลอดระยะเวลาดำเนินการ	บริษัท สวนอุตสาหกรรมโรจนะ จำกัด (มหาชน)
	- โครงการต้องส่งเสริมให้โรงงานในพื้นที่โครงการไม่น้อยกว่าร้อยละ 30 ของจำนวนโรงงานขนาดใหญ่ในโครงการ ต้องมีการดำเนินงาน ตามเกณฑ์ตัวชี้วัดการเป็นเมืองอุตสาหกรรมเชิงนิเวศ ระดับ Eco-Excellence	พื้นที่โครงการ	ตลอดระยะเวลาดำเนินการ	บริษัท สวนอุตสาหกรรมโรจนะ จำกัด (มหาชน)



บริษัท สวนอุตสาหกรรมโรจนะ จำกัด (มหาชน)
ROJANA INDUSTRIAL PARK PUBLIC COMPANY LIMITED.

ลงชื่อ.....

(นายณรงค์ หวังดี)
ผู้จัดการโครงการ

บริษัท สวนอุตสาหกรรมโรจนะ จำกัด (มหาชน)

ตุลาคม 2563

หน้า 48/175

ลงชื่อ.....

(นายณัฐภาธร ทรัพย์อุไรรัตน์)

ผู้อำนวยการ

บริษัท โฟร์ทีयर คอนซัลแตนต์ จำกัด



ตารางที่ 3 (ต่อ) มาตรการป้องกันและแก้ไขผลกระทบต่อสิ่งแวดล้อม โครงการนิคมอุตสาหกรรมโรจนะชลบุรี 2 (เขาคันทรง) ระยะดำเนินการ
ของ บริษัท สวนอุตสาหกรรมโรจนะ จำกัด (มหาชน)

องค์ประกอบทางสิ่งแวดล้อม และคุณค่าต่าง ๆ	มาตรการป้องกันและแก้ไขผลกระทบต่อสิ่งแวดล้อม	สถานที่ดำเนินการ	ระยะเวลาดำเนินการ	ผู้รับผิดชอบ
1. ข้อกำหนดเกี่ยวกับ โรงงานหรือกิจการที่จะ เข้ามาตั้งภายในโครงการ (ต่อ)	- โครงการต้องส่งเสริมให้โรงงานในพื้นที่โครงการไม่น้อยกว่าร้อยละ 50 ของจำนวนโรงงานในโครงการที่มีการจัดทำรายงานการประเมินผลกระทบต่อสิ่งแวดล้อม (EIA) หรือที่มีการจัดทำรายงานการประเมินผลกระทบต่อสิ่งแวดล้อมสำหรับโครงการ กิจการ หรือ การดำเนินการ ที่อาจมีผลกระทบต่อทรัพยากรธรรมชาติ คุณภาพสิ่งแวดล้อม สุขภาพ อนามัย คุณภาพชีวิต ของประชาชนในชุมชน อย่างรุนแรง(EHIA) หรือโรงงานที่มีความเสี่ยงสูง ต้องมีการดำเนินงานตามเกณฑ์ตัวชี้วัดการเป็นเมืองอุตสาหกรรมเชิงนิเวศ ระดับ Eco-Excellence	พื้นที่โครงการ	ตลอดระยะเวลาดำเนินการ	บริษัท สวนอุตสาหกรรมโรจนะ จำกัด (มหาชน)
	- โรงงานในโครงการต้องจัดให้มีแนวป้องกัน หรือพื้นที่แนวกันชนเชิงนิเวศ หรือพื้นที่สีเขียว	พื้นที่โครงการ	ตลอดระยะเวลาดำเนินการ	บริษัท สวนอุตสาหกรรมโรจนะ จำกัด (มหาชน)
	- โรงงานในโครงการต้องดำเนินงานเกี่ยวกับระบบขนส่งและโลจิสติกส์สีเขียว	พื้นที่โครงการ	ตลอดระยะเวลาดำเนินการ	บริษัท สวนอุตสาหกรรมโรจนะ จำกัด (มหาชน)
	- โครงการและโรงงานในพื้นที่โครงการต้องมีการพัฒนาวิสาหกิจชุมชน ที่มีความเชื่อมโยงกับฐานการผลิตอุตสาหกรรมในพื้นที่ในรูปแบบการสร้างคุณค่าร่วม (Creating Share Value: CSV) ที่ยั่งยืน	พื้นที่โครงการ	ตลอดระยะเวลาดำเนินการ	บริษัท สวนอุตสาหกรรมโรจนะ จำกัด (มหาชน)



บริษัท สวนอุตสาหกรรมโรจนะ จำกัด (มหาชน)
ROJANA INDUSTRIAL PARK PUBLIC COMPANY LIMITED.

ลงชื่อ.....

ผู้จัดการโครงการ

บริษัท สวนอุตสาหกรรมโรจนะ จำกัด (มหาชน)

ตุลาคม 2563

หน้า 49/175

ลงชื่อ.....

(นายคุณุภาธร ทรัพย์อุไรรัตน์)

ผู้อำนวยการ

บริษัท โฟร์ทีयर คอนซัลแตนต์ จำกัด



ตารางที่ 3 (ต่อ) มาตรการป้องกันและแก้ไขผลกระทบต่อสิ่งแวดล้อม โครงการนิคมอุตสาหกรรมโรจนะชลบุรี 2 (เขาคันทรง) ระยะดำเนินการ
ของ บริษัท สวนอุตสาหกรรมโรจนะ จำกัด (มหาชน)

องค์ประกอบทางสิ่งแวดล้อม และคุณค่าต่าง ๆ	มาตรการป้องกันและแก้ไขผลกระทบต่อสิ่งแวดล้อม	สถานที่ดำเนินการ	ระยะเวลาดำเนินการ	ผู้รับผิดชอบ
1. ข้อกำหนดเกี่ยวกับ โรงงานหรือกิจการที่จะ เข้ามาตั้งภายในโครงการ (ต่อ)	- กำหนดให้โรงงานในพื้นที่โครงการมีการวางแผนและดำเนินการ วิเคราะห์ ปรับปรุง หรือเปลี่ยนแปลงกระบวนการหรือเทคโนโลยีที่ ใช้ในการผลิต เพื่อให้การใช้วัตถุดิบ น้ำ พลังงาน และทรัพยากรอื่น ๆ ร่วมกัน (Symbiosis) อย่างมีประสิทธิภาพ เพื่อเพิ่มผลผลิตและ ลดการเกิดของเสีย	พื้นที่โครงการ	ตลอดระยะเวลาดำเนินการ	บริษัท สวนอุตสาหกรรมโรจนะ จำกัด (มหาชน)
	- โครงการต้องมีระบบบริหารจัดการวัสดุเหลือใช้จากโรงงานในพื้นที่ โครงการ เพื่อให้บริการข้อมูลการแลกเปลี่ยนวัสดุเหลือใช้ เพื่อลด ปริมาณกากของเสียที่จะนำไปฝังกลบหรือเผาทำลาย	พื้นที่โครงการ	ตลอดระยะเวลาดำเนินการ	บริษัท สวนอุตสาหกรรมโรจนะ จำกัด (มหาชน)
	- โครงการและโรงงานในโครงการจะต้องดำเนินการตามมาตรฐาน ความรับผิดชอบต่อผู้ประกอบการอุตสาหกรรมต่อสังคม (CSR- DIW) หรือมาตรฐานสากลว่าด้วยความรับผิดชอบต่อสังคม (ISO26000: Social Responsibility) และมีการวัดระดับความ พึงพอใจจากชุมชน	พื้นที่โครงการ	ตลอดระยะเวลาดำเนินการ	บริษัท สวนอุตสาหกรรมโรจนะ จำกัด (มหาชน)
	- คัดเลือกโรงงานที่จะเข้ามาตั้งในพื้นที่โครงการตามที่ได้กำหนดไว้ เท่านั้น โดยจัดพื้นที่อุตสาหกรรม (Zoning) ให้โรงงานอุตสาหกรรม ผลิตอาหารตั้งอยู่รวมกัน และมีให้ตั้งอยู่ในกลุ่มอุตสาหกรรมทั่วไป	โรงงานที่จะเข้ามาตั้งใน พื้นที่โครงการ	ขั้นตอนก่อนการซื้อขายที่ดิน	บริษัท สวนอุตสาหกรรมโรจนะ จำกัด (มหาชน)



บริษัท สวนอุตสาหกรรมโรจนะ จำกัด (มหาชน)
ROJANA INDUSTRIAL PARK PUBLIC COMPANY LIMITED. (นายณรงค์ ทวีวงศ์)

ผู้จัดการโครงการ

บริษัท สวนอุตสาหกรรมโรจนะ จำกัด (มหาชน)

ตุลาคม 2563

หน้า 50/175

ลงชื่อ.....

(นายฤกษ์ฤทธิ ทรัพย์อุไรรัตน์)

ผู้อำนวยการ

บริษัท โฟร์ทีयर คอนซัลแตนต์ จำกัด



ตารางที่ 3 (ต่อ) มาตรการป้องกันและแก้ไขผลกระทบต่อสิ่งแวดล้อม โครงการนิคมอุตสาหกรรมโรจนะชลบุรี 2 (เขาคันทรง) ระยะดำเนินการ

ของบริษัท สวนอุตสาหกรรมโรจนะ จำกัด (มหาชน)

องค์ประกอบทางสิ่งแวดล้อม และคุณค่าต่าง ๆ	มาตรการป้องกันและแก้ไขผลกระทบต่อสิ่งแวดล้อม	สถานที่ดำเนินการ	ระยะเวลาดำเนินการ	ผู้รับผิดชอบ
1. ข้อกำหนดเกี่ยวกับโรงงานหรือกิจการที่จะเข้ามาตั้งภายในโครงการ (ต่อ)	และกำหนดให้โรงงานที่อาจจะมีผลกระทบ เช่น กลิ่น เสียง เป็นต้น ห้ามตั้งประชิดพื้นที่อ่อนไหว เช่น ฟาร์มไก่ บริษัท จีเอฟพีที จำกัด (มหาชน) จันทร์ฉายรีสอร์ท ที่พักอาศัยด้านทิศใต้และทิศตะวันตกของโครงการ (ดังรูปที่ 31)	โรงงานที่จะเข้ามาตั้งในพื้นที่โครงการ	ขั้นตอนก่อนการซื้อขายที่ดิน	บริษัท สวนอุตสาหกรรมโรจนะ จำกัด (มหาชน)
2. ทรัพยากรกายภาพ 2.1 คุณภาพอากาศ	- โรงงานที่เข้ามาดำเนินการในพื้นที่โครงการ ต้องกรอกข้อมูลแหล่งกำเนิดมลพิษทางอากาศ (ถ้ามี) ข้อมูลแบบสำรวจข้อมูลพื้นฐานของโรงงาน - โรงงานที่จะเข้ามาดำเนินการภายในพื้นที่โครงการจะต้องสำรวจในเบื้องต้นก่อนว่าโรงงานของตนมีการใช้เชื้อเพลิงหรือมีกระบวนการผลิตใด ๆ ที่จะเป็แหล่งกำเนิดมลพิษทางอากาศหรือไม่ ถ้ามีต้องเปรียบเทียบค่าอัตราการระบายมลสารทางอากาศที่คาดว่าโรงงานจะปล่อยออกมาเปรียบเทียบกับค่าอัตราการระบายมลพิษทางอากาศที่กำหนดให้ที่ระดับความสูงปล่องต่าง ๆ หากค่าอัตราการระบายมลพิษทางอากาศของโรงงานมีค่าอัตราการระบายมลพิษทางอากาศสูงกว่าอัตราการระบายมลพิษทางอากาศที่โครงการ	โรงงานที่จะเข้ามาตั้งในพื้นที่โครงการ	ขั้นตอนก่อนการซื้อขายที่ดิน	บริษัท สวนอุตสาหกรรมโรจนะ จำกัด (มหาชน)
		โรงงานที่จะเข้ามาตั้งในพื้นที่โครงการ	ขั้นตอนก่อนการซื้อขายที่ดิน	บริษัท สวนอุตสาหกรรมโรจนะ จำกัด (มหาชน)



บริษัท สวนอุตสาหกรรมโรจนะ จำกัด (มหาชน)
ROJANA INDUSTRIAL PARK PUBLIC COMPANY LIMITED.

ลงชื่อ.....
(นายณรงค์ หวังดี)
ผู้จัดการโครงการ
บริษัท สวนอุตสาหกรรมโรจนะ จำกัด (มหาชน)

ตุลาคม 2563
หน้า 51/175

ลงชื่อ.....
(นายสุภากร ทรัพย์อุไรรัตน์)
ผู้อำนวยการ
บริษัท โฟร์เทียร์ คอนซัลแตนต์ จำกัด



ตารางที่ 3 (ต่อ) มาตรการป้องกันและแก้ไขผลกระทบต่อสิ่งแวดล้อม โครงการนิคมอุตสาหกรรมโรจนะชลบุรี 2 (เขาคันทรง) ระยะดำเนินการ
ของบริษัท สวนอุตสาหกรรมโรจนะ จำกัด (มหาชน)

องค์ประกอบทางสิ่งแวดล้อม และคุณค่าต่าง ๆ	มาตรการป้องกันและแก้ไขผลกระทบต่อสิ่งแวดล้อม	สถานที่ดำเนินการ	ระยะเวลาดำเนินการ	ผู้รับผิดชอบ
2.1 คุณภาพอากาศ (ต่อ)	กำหนดไว้ เจ้าของโรงงานจะต้องหาแนวทางในการลดค่าอัตราการระบายให้มีค่าอยู่ในเกณฑ์อัตราการระบายมลพิษทางอากาศที่โครงการกำหนดไว้ ทั้งนี้ การบริหารจัดการต้องคำนึงถึงปริมาณมลพิษรวมของโครงการ (Total Loading) จะต้องไม่เกินค่าที่กำหนดไว้ในรายงานฯ ที่ได้รับความเห็นชอบ และหรือเงื่อนไขของการนิคมอุตสาหกรรมแห่งประเทศไทยยึดตามที่เข้มงวดกว่า	โรงงานที่จะเข้ามาตั้งในพื้นที่โครงการ	ขั้นตอนก่อนการซื้อขายที่ดิน	บริษัท สวนอุตสาหกรรมโรจนะ จำกัด (มหาชน)
	- โครงการต้องควบคุมดูแลและจัดสรรอัตราการระบายสารมลพิษทางอากาศ เช่น ฝุ่นละออง (TSP) ก๊าซซัลเฟอร์ไดออกไซด์ (SO ₂) และก๊าซออกไซด์ของไนโตรเจน (NO _x as NO ₂) จากพื้นที่โครงการให้เป็นไปตามค่าที่ได้จากแบบจำลองทางคณิตศาสตร์ ดังนี้ 1) ฝุ่นละออง (TSP) <ul style="list-style-type: none"> • ความสูงของปล่อง 20 เมตร มีค่าไม่เกิน 0.34 กก./ไร่/วัน • ความสูงของปล่อง 30 เมตร มีค่าไม่เกิน 0.41 กก./ไร่/วัน • ความสูงของปล่อง 40 เมตร มีค่าไม่เกิน 0.57 กก./ไร่/วัน • ความสูงของปล่อง 50 เมตร มีค่าไม่เกิน 0.64 กก./ไร่/วัน • ความสูงของปล่อง 60 เมตร มีค่าไม่เกิน 0.79 กก./ไร่/วัน 	พื้นที่โครงการ	ตลอดระยะเวลาดำเนินการ	บริษัท สวนอุตสาหกรรมโรจนะ จำกัด (มหาชน)



บริษัท สวนอุตสาหกรรมโรจนะ จำกัด (มหาชน)
ROJANA INDUSTRIAL PARK PUBLIC COMPANY LIMITED.

ลงชื่อ.....
(นายณรงค์ หวังดี)
ผู้จัดการโครงการ

บริษัท สวนอุตสาหกรรมโรจนะ จำกัด (มหาชน)

ตุลาคม 2563

หน้า 52/175

ลงชื่อ.....

(นายฤทธิชัย ทรัพย์อุไรรัตน์)

ผู้อำนวยการ

บริษัท โฟร์เทียร์ คอนซัลแตนต์ จำกัด



ตารางที่ 3 (ต่อ) มาตรการป้องกันและแก้ไขผลกระทบต่อสิ่งแวดล้อม โครงการนิคมอุตสาหกรรมโรจนะชลบุรี 2 (เขาคันทรง) ระยะดำเนินการ
ของ บริษัท สวนอุตสาหกรรมโรจนะ จำกัด (มหาชน)

องค์ประกอบทางสิ่งแวดล้อม และคุณค่าต่าง ๆ	มาตรการป้องกันและแก้ไขผลกระทบต่อสิ่งแวดล้อม	สถานที่ดำเนินการ	ระยะเวลาดำเนินการ	ผู้รับผิดชอบ
2.1 คุณภาพอากาศ (ต่อ)	2) ซัลเฟอร์ไดออกไซด์ (SO ₂) <ul style="list-style-type: none"> • ความสูงของปล่อง 20 เมตร มีค่าไม่เกิน 0.85 กก./ไร่/วัน • ความสูงของปล่อง 30 เมตร มีค่าไม่เกิน 1.04 กก./ไร่/วัน • ความสูงของปล่อง 40 เมตร มีค่าไม่เกิน 1.34 กก./ไร่/วัน • ความสูงของปล่อง 50 เมตร มีค่าไม่เกิน 1.43 กก./ไร่/วัน • ความสูงของปล่อง 60 เมตร มีค่าไม่เกิน 1.71 กก./ไร่/วัน 3) ก๊าซไนโตรเจนไดออกไซด์ (NO ₂) <ul style="list-style-type: none"> • ความสูงของปล่อง 20 เมตร มีค่าไม่เกิน 0.22 กก./ไร่/วัน • ความสูงของปล่อง 30 เมตร มีค่าไม่เกิน 0.27 กก./ไร่/วัน • ความสูงของปล่อง 40 เมตร มีค่าไม่เกิน 0.34 กก./ไร่/วัน • ความสูงของปล่อง 50 เมตร มีค่าไม่เกิน 0.37 กก./ไร่/วัน • ความสูงของปล่อง 60 เมตร มีค่าไม่เกิน 0.44 กก./ไร่/วัน 	พื้นที่โครงการ	ตลอดระยะเวลาดำเนินการ	บริษัท สวนอุตสาหกรรมโรจนะ จำกัด (มหาชน)
	- โครงการต้องควบคุมค่าความเข้มข้นของมลสารที่ระบายออกจากปล่องของโรงงาน เช่น ฝุ่นละออง (TSP) ก๊าซซัลเฟอร์ไดออกไซด์ (SO ₂) และก๊าซออกไซด์ของไนโตรเจน (NO _x as NO ₂) ให้มีค่าตามที่กฎหมายกำหนดหรือตามประกาศกระทรวงอุตสาหกรรม	พื้นที่โครงการ	ตลอดระยะเวลาดำเนินการ	บริษัท สวนอุตสาหกรรมโรจนะ จำกัด (มหาชน)



บริษัท สวนอุตสาหกรรมโรจนะ จำกัด (มหาชน)
ROJANA INDUSTRIAL PARK PUBLIC COMPANY LIMITED

ลงชื่อ.....

(นายณรงค์ ทั่วังดี)

ผู้จัดการโครงการ

บริษัท สวนอุตสาหกรรมโรจนะ จำกัด (มหาชน)

ตุลาคม 2563

หน้า 53/175

ลงชื่อ.....

(นายฤกษ์ฤทธิ ทรัพย์อุไรรัตน์)

ผู้อำนวยการ

บริษัท โฟร์เทียร์ คอนซัลแตนต์ จำกัด



ตารางที่ 3 (ต่อ) มาตรการป้องกันและแก้ไขผลกระทบต่อสิ่งแวดล้อม โครงการนิคมอุตสาหกรรมโรจนะชลบุรี 2 (เขาคันทรง) ระยะดำเนินการ
ของบริษัท สวนอุตสาหกรรมโรจนะ จำกัด (มหาชน)

องค์ประกอบทางสิ่งแวดล้อม และคุณค่าต่าง ๆ	มาตรการป้องกันและแก้ไขผลกระทบต่อสิ่งแวดล้อม	สถานที่ดำเนินการ	ระยะเวลาดำเนินการ	ผู้รับผิดชอบ
2.1 คุณภาพอากาศ (ต่อ)	เรื่อง กำหนดค่าปริมาณของสารเจือปนในอากาศที่ระบายออกจาก โรงงาน พ.ศ. 2549 ประกาศกระทรวงทรัพยากรธรรมชาติและ สิ่งแวดล้อม เรื่อง กำหนดมาตรฐานควบคุมการปล่อยทิ้งอากาศ เสียจากโรงงานอุตสาหกรรม พ.ศ. 2549 หรือประกาศฉบับล่าสุด ทั้งนี้ อัตราการควบคุมค่าการระบายมลพิษต้องอยู่ภายใต้ค่า ควบคุมตามที่ระบุไว้ในรายงานฯ ที่ได้รับความเห็นชอบ	พื้นที่โครงการ	ตลอดระยะเวลาดำเนินการ	บริษัท สวนอุตสาหกรรมโรจนะ จำกัด (มหาชน)
	- กำหนดให้โรงงานที่ตั้งอยู่ภายในพื้นที่โครงการที่มีการระบาย มลพิษทางอากาศต้องมีการตรวจวัดการระบายมลพิษทางอากาศ จากปล่องของโรงงาน และนำเสนอผลการตรวจวัดในหน่วยของ อัตราการระบายมลพิษอย่างน้อยปีละ 1 ครั้ง และนำผลการ ตรวจวัดไปเปรียบเทียบกับอัตราการระบายมลพิษทางอากาศตาม ข้อกำหนดโครงการและมาตรฐานของหน่วยงานราชการที่ เกี่ยวข้อง	พื้นที่โครงการ	ตลอดระยะเวลาดำเนินการ	บริษัท สวนอุตสาหกรรมโรจนะ จำกัด (มหาชน)



บริษัท สวนอุตสาหกรรมโรจนะ จำกัด (มหาชน)
ROJANA INDUSTRIAL PARK PUBLIC COMPANY LIMITED (นายณรงค์ ทวีวงศ์)

ผู้จัดการโครงการ

บริษัท สวนอุตสาหกรรมโรจนะ จำกัด (มหาชน)

ตุลาคม 2563

หน้า 54/175

ลงชื่อ.....

(นายสุภากร ทรัพย์อุไรรัตน์)

ผู้ชำนาญการ

บริษัท โฟร์เทียร์ คอนซัลแตนต์ จำกัด



ตารางที่ 3 (ต่อ) มาตรการป้องกันและแก้ไขผลกระทบต่อสิ่งแวดล้อม โครงการนิคมอุตสาหกรรมโรจนะชลบุรี 2 (เขาคันทรง) ระยะดำเนินการ
ของ บริษัท สวนอุตสาหกรรมโรจนะ จำกัด (มหาชน)

องค์ประกอบทางสิ่งแวดล้อม และคุณค่าต่าง ๆ	มาตรการป้องกันและแก้ไขผลกระทบต่อสิ่งแวดล้อม	สถานที่ดำเนินการ	ระยะเวลาดำเนินการ	ผู้รับผิดชอบ
2.1 คุณภาพอากาศ (ต่อ)	- โครงการต้องเก็บรวบรวมบัญชีแหล่งกำเนิดมลพิษทางอากาศ ข้อมูลอัตราการระบายมลพิษทางอากาศของโรงงานในพื้นที่ โครงการอย่างเป็นระบบง่ายต่อการสืบค้น และเพื่อเปรียบเทียบกับ ค่าอัตราการระบายที่กำหนด รายงานผลการตรวจวัดการ ระบายมลพิษทางอากาศและเสนอผลการเปรียบเทียบให้การนิคม อุตสาหกรรมแห่งประเทศไทย และหน่วยงานที่เกี่ยวข้องทราบ ทุก 6 เดือน โดยจัดทำเป็นแบบฟอร์มรายงานฯ	พื้นที่โครงการ	ตลอดระยะเวลาดำเนินการ	บริษัท สวนอุตสาหกรรมโรจนะ จำกัด (มหาชน)
	- โครงการจะต้องควบคุม ดูแลและจัดสรรอัตราการระบายมลพิษ ทางอากาศในพื้นที่โครงการโดยใช้ค่าที่ได้จากการคำนวณด้วย แบบจำลองทางคณิตศาสตร์ หากโรงงานใดต้องการระบายมลพิษ ทางอากาศเกินกว่าที่อัตราการระบายมลพิษที่กำหนดไว้ ต้อง ได้รับอนุญาตจากโครงการก่อน โดยต้องไม่เกินกว่าอัตราการ ระบายมลพิษรวม (Total Loading) ของโครงการจึงจะจัดสรรให้ ได้ ภายใต้ความเห็นชอบจากกรนิคมอุตสาหกรรมแห่งประเทศไทย (กนอ.)	พื้นที่โครงการ	ตลอดระยะเวลาดำเนินการ	บริษัท สวนอุตสาหกรรมโรจนะ จำกัด (มหาชน)



บริษัท สวนอุตสาหกรรมโรจนะ จำกัด (มหาชน)
ROJANA INDUSTRIAL PARK PUBLIC COMPANY LIMITED.

ลงชื่อ.....
(นายณรงค์ หวังดี)

ผู้จัดการโครงการ

บริษัท สวนอุตสาหกรรมโรจนะ จำกัด (มหาชน)

ตุลาคม 2563

หน้า 55/175

ลงชื่อ.....

(นายฤทธิชัย ทรัพย์อุไรรัตน์)

ผู้อำนวยการ

บริษัท โฟร์ทีแยร์ คอนซัลแตนต์ จำกัด



ตารางที่ 3 (ต่อ) มาตรการป้องกันและแก้ไขผลกระทบต่อสิ่งแวดล้อม โครงการนิคมอุตสาหกรรมโรจนะชลบุรี 2 (เขาคันทรง) ระยะดำเนินการ
ของบริษัท สวนอุตสาหกรรมโรจนะ จำกัด (มหาชน)

องค์ประกอบทางสิ่งแวดล้อม และคุณค่าต่าง ๆ	มาตรการป้องกันและแก้ไขผลกระทบต่อสิ่งแวดล้อม	สถานที่ดำเนินการ	ระยะเวลาดำเนินการ	ผู้รับผิดชอบ
2.1 คุณภาพอากาศ (ต่อ)	- โครงการต้องติดตั้งสถานีตรวจวัดคุณภาพอากาศแบบอัตโนมัติ (AQMs) จำนวน 1 สถานี บริเวณพื้นที่โครงการ เพื่อทำการตรวจวัดคุณภาพอากาศ ได้แก่ ฝุ่นละอองรวม (TSP) ฝุ่นละอองขนาดไม่เกิน 10 ไมครอน (PM ₁₀) ก๊าซซัลเฟอร์ไดออกไซด์ (SO ₂) และก๊าซไนโตรเจนไดออกไซด์ (NO ₂) ข้อมูลอุณหภูมิตามสถานีวัดได้แก่ ความเร็วและทิศทางลม อุณหภูมิ ความดัน และความชื้นสัมพัทธ์	พื้นที่โครงการ	ตลอดระยะเวลาดำเนินการ	บริษัท สวนอุตสาหกรรมโรจนะ จำกัด (มหาชน)
	- กำหนดให้โรงงานที่จะเข้ามาตั้งในโครงการใช้ก๊าซธรรมชาติเป็นเชื้อเพลิง	พื้นที่โครงการ	ตลอดระยะเวลาดำเนินการ	บริษัท สวนอุตสาหกรรมโรจนะ จำกัด (มหาชน)
	- ขอความร่วมมือโรงงานภายในโครงการ ให้รถยนต์และรถบรรทุกขนส่งของโรงงานเองหรือผู้ขนส่งภายนอก มีการปล่อยไอเสียให้เป็นไปตามมาตรฐานการระบายมลพิษจากยานพาหนะ และมาตรฐานค่าควันดำจากรถยนต์	พื้นที่โครงการ	ตลอดระยะเวลาดำเนินการ	บริษัท สวนอุตสาหกรรมโรจนะ จำกัด (มหาชน)
	- ห้ามให้โรงงานภายในโครงการมีการเผาไหม้ขยะหรือวัสดุต่าง ๆ ภายในโรงงาน	พื้นที่โครงการ	ตลอดระยะเวลาดำเนินการ	บริษัท สวนอุตสาหกรรมโรจนะ จำกัด (มหาชน)
	- โครงการจะต้องจัดทำทำเนียบรายชื่อโรงงานอุตสาหกรรม พร้อมทั้งแจ้งอัตราการระบายมลพิษทางอากาศของแต่ละโรงงานในพื้นที่โครงการ เพื่อเสนอต่อการนิคมอุตสาหกรรมแห่งประเทศไทยทราบ	พื้นที่โครงการ	ตลอดระยะเวลาดำเนินการ	บริษัท สวนอุตสาหกรรมโรจนะ จำกัด (มหาชน)



บริษัท สวนอุตสาหกรรมโรจนะ จำกัด (มหาชน)
ROJANA INDUSTRIAL PARK PUBLIC COMPANY LIMITED

ผู้จัดการโครงการ
บริษัท สวนอุตสาหกรรมโรจนะ จำกัด (มหาชน)

ตุลาคม 2563
หน้า 56/175

ลงชื่อ.....
(นายภูษฎาธร ทรัพย์อุไรรัตน์)
ผู้อำนวยการ
บริษัท โฟร์เทียร์ คอนซัลแตนต์ จำกัด



ตารางที่ 3 (ต่อ) มาตรการป้องกันและแก้ไขผลกระทบสิ่งแวดล้อม โครงการนิคมอุตสาหกรรมโรจนะชลบุรี 2 (เขาคันทรง) ระยะดำเนินการ
ของ บริษัท สวนอุตสาหกรรมโรจนะ จำกัด (มหาชน)

องค์ประกอบทางสิ่งแวดล้อม และคุณค่าต่าง ๆ	มาตรการป้องกันและแก้ไขผลกระทบสิ่งแวดล้อม	สถานที่ดำเนินการ	ระยะเวลาดำเนินการ	ผู้รับผิดชอบ
2.1 คุณภาพอากาศ (ต่อ)	- โครงการต้องจัดทำคู่มือการตรวจสอบภาระการระบายมลพิษที่สามารถระบายออกต่อหน่วยพื้นที่ ตามที่โครงการกำหนดไว้ พร้อมทั้งเปรียบเทียบโดยการยกตัวอย่าง เพื่อให้โรงงานในพื้นที่โครงการสามารถออกแบบระบบการจัดการมลพิษทางอากาศให้สอดคล้องกับข้อกำหนดที่เกี่ยวข้องได้	พื้นที่โครงการ	ตลอดระยะเวลาดำเนินการ	บริษัท สวนอุตสาหกรรมโรจนะ จำกัด (มหาชน)
	- โครงการต้องตรวจสอบการติดตั้งอุปกรณ์บำบัดมลพิษทางอากาศของโรงงานในพื้นที่โครงการก่อนเปิดดำเนินการ รวมทั้งกำกับดูแลให้แต่ละโรงงานมีการตรวจสอบและบำรุงรักษาอุปกรณ์นั้น ๆ ให้อยู่ในสภาพดีเสมอ	พื้นที่โครงการ	ตลอดระยะเวลาดำเนินการ	บริษัท สวนอุตสาหกรรมโรจนะ จำกัด (มหาชน)
	- กรณีที่ระบบบำบัดมลพิษทางอากาศของโรงงานเกิดขัดข้อง โรงงานต้องแจ้งให้โครงการทราบและดำเนินการแก้ไขทันที ทั้งนี้ หากการแก้ไขซ่อมแซมใช้ระยะเวลานาน โรงงานต้องหยุดกระบวนการผลิตที่ก่อให้เกิดมลพิษทางอากาศจนกว่าจะดำเนินการแก้ไขแล้วเสร็จ	พื้นที่โครงการ	ตลอดระยะเวลาดำเนินการ	บริษัท สวนอุตสาหกรรมโรจนะ จำกัด (มหาชน)



บริษัท สวนอุตสาหกรรมโรจนะ จำกัด (มหาชน)
ROJANA INDUSTRIAL PARK PUBLIC COMPANY LIMITED (นายณรงค์ หวังดี)

ผู้จัดการโครงการ

บริษัท สวนอุตสาหกรรมโรจนะ จำกัด (มหาชน)

ตุลาคม 2563

หน้า 57/175

ลงชื่อ.....

(นายเกษภานุธร ทรัพย์อุไรรัตน์)

ผู้อำนวยการ

บริษัท โฟร์เทียร์ คอนซัลแตนต์ จำกัด



ตารางที่ 3 (ต่อ) มาตรการป้องกันและแก้ไขผลกระทบต่อสิ่งแวดล้อม โครงการนิคมอุตสาหกรรมโรจนะชลบุรี 2 (เขาคันทรง) ระยะดำเนินการ
ของ บริษัท สวนอุตสาหกรรมโรจนะ จำกัด (มหาชน)

องค์ประกอบทางสิ่งแวดล้อม และคุณค่าต่าง ๆ	มาตรการป้องกันและแก้ไขผลกระทบต่อสิ่งแวดล้อม	สถานที่ดำเนินการ	ระยะเวลาดำเนินการ	ผู้รับผิดชอบ
2.1 คุณภาพอากาศ (ต่อ)	- โครงการต้องจัดทำฐานข้อมูลสารอินทรีย์ระเหยง่ายจากแหล่งกำเนิด (VOCs Inventory) ของโรงงานที่มีการใช้สารประกอบอินทรีย์ระเหยง่าย (VOCs) ในกระบวนการผลิต ประกอบด้วย ชนิด ประเภท ปริมาณการใช้งาน การกักเก็บและอัตราการระเหย (VOCs) เพื่อเป็นการเฝ้าระวังการแพร่กระจายออกสู่สิ่งแวดล้อม	พื้นที่โครงการ	ตลอดระยะเวลาดำเนินการ	บริษัท สวนอุตสาหกรรมโรจนะ จำกัด (มหาชน)
	- กำหนดให้โรงงานที่มีการใช้สารอินทรีย์ระเหยง่าย (VOCs) ตรวจสอบอัตราการระบายสารเคมี (VOCs) ในบรรยากาศของสถานที่ทำงานและสถานที่เก็บรักษาสารเคมีอันตรายให้เป็นไปตามมาตรฐานคุณภาพอากาศในสถานประกอบการ ตามประกาศกรมสวัสดิการและคุ้มครองแรงงาน เรื่อง ชีตจำกัดความเข้มข้นของสารเคมีอันตราย พ.ศ.2560 หรือกฎหมายอื่นที่เกี่ยวข้องฉบับล่าสุด ปีละ 1 ครั้ง	พื้นที่โครงการ	ตลอดระยะเวลาดำเนินการ	บริษัท สวนอุตสาหกรรมโรจนะ จำกัด (มหาชน)
	- โรงงานในพื้นที่โครงการที่มีการใช้สารประกอบอินทรีย์ระเหยง่าย (VOCs) ต้องติดตั้งระบบดูดอากาศเฉพาะที่ในบริเวณที่มีการใช้งานสารเคมีหรือจัดให้เป็นพื้นที่ระบบปิดพร้อมติดตั้งระบบระบายอากาศที่เหมาะสม	พื้นที่โครงการ	ตลอดระยะเวลาดำเนินการ	บริษัท สวนอุตสาหกรรมโรจนะ จำกัด (มหาชน)



บริษัท สวนอุตสาหกรรมโรจนะ จำกัด (มหาชน)
ROJANA INDUSTRIAL PARK PUBLIC COMPANY LIMITED

ลงชื่อ.....
(นายณรงค์ หวังดี)
ผู้จัดการโครงการ
บริษัท สวนอุตสาหกรรมโรจนะ จำกัด (มหาชน)

ตุลาคม 2563
หน้า 58/175

ลงชื่อ.....
(นายพิษณุ ทรัพย์อุไรรัตน์)
ผู้อำนวยการ
บริษัท โฟร์เทียร์ คอนซัลแตนต์ จำกัด



ตารางที่ 3 (ต่อ) มาตรการป้องกันและแก้ไขผลกระทบต่อสิ่งแวดล้อม โครงการนิคมอุตสาหกรรมโรจนะชลบุรี 2 (เขาคันทรง) ระยะดำเนินการ
ของบริษัท สวนอุตสาหกรรมโรจนะ จำกัด (มหาชน)

องค์ประกอบทางสิ่งแวดล้อม และคุณค่าต่าง ๆ	มาตรการป้องกันและแก้ไขผลกระทบต่อสิ่งแวดล้อม	สถานที่ดำเนินการ	ระยะเวลาดำเนินการ	ผู้รับผิดชอบ
2.1 คุณภาพอากาศ (ต่อ)	- กำหนดให้โรงงานในพื้นที่โครงการ ต้องรายงานชนิดและจำนวนของอุปกรณ์ควบคุมมลพิษทางอากาศที่สั่งซื้อเข้ามาติดตั้งภายในโรงงานให้โครงการทราบ	พื้นที่โครงการ	ตลอดระยะเวลาดำเนินการ	บริษัท สวนอุตสาหกรรมโรจนะ จำกัด (มหาชน)
	- โครงการต้องจัดให้มีเจ้าหน้าที่เข้าไปตรวจสอบแหล่งกำเนิดมลพิษของโรงงาน อย่างน้อยปีละ 1 ครั้ง และ/หรือเมื่อได้รับข้อร้องเรียนจากชุมชนบริเวณโดยรอบพื้นที่โครงการ	พื้นที่โครงการ	ตลอดระยะเวลาดำเนินการ	บริษัท สวนอุตสาหกรรมโรจนะ จำกัด (มหาชน)
	- หากโรงงานใดมีปริมาณการปล่อยมลพิษอากาศเกินกว่าค่าที่ระบุไว้ในบัญชีแหล่งกำเนิดมลพิษทางอากาศ และมีค่าสูงกว่าค่าอัตราการระบายต่อหน่วยพื้นที่ที่โรงงานได้รับ โครงการต้องดำเนินการแจ้งเป็นลายลักษณ์อักษรให้โรงงานดังกล่าว ทำการสอบสวนหาสาเหตุ พร้อมทั้งวิธีการแก้ไข และจัดทำรายงานสรุปส่งให้โครงการทราบ ภายใน 15 วัน นับจากวันที่โรงงานได้รับหนังสือแจ้ง และหลังจากนั้นภายใน 30 วัน โรงงานจะต้องจัดทำรายงานแจ้งผลการแก้ไขให้โครงการทราบ ซึ่งหากผลการดำเนินการแก้ไขไม่มีความคืบหน้า โรงงานจะต้องยินยอมให้เจ้าหน้าที่ของโครงการเข้าไปดำเนินการตรวจสอบหาสาเหตุเพื่อดำเนินการแก้ไขร่วมกัน	พื้นที่โครงการ	ตลอดระยะเวลาดำเนินการ	บริษัท สวนอุตสาหกรรมโรจนะ จำกัด (มหาชน)



บริษัท สวนอุตสาหกรรมโรจนะ จำกัด (มหาชน)
ROJANA INDUSTRIAL PARK PUBLIC COMPANY LIMITED. (นายณรงค์หวังดี)

ผู้จัดการโครงการ

บริษัท สวนอุตสาหกรรมโรจนะ จำกัด (มหาชน)

ตุลาคม 2563

หน้า 59/175

ลงชื่อ.....

(นายเกษม ทรัพย์อุไรรัตน์)

ผู้อำนวยการ

บริษัท โฟร์เทียร์ คอนซัลแตนต์ จำกัด



ตารางที่ 3 (ต่อ) มาตรการป้องกันและแก้ไขผลกระทบต่อสิ่งแวดล้อม โครงการนิคมอุตสาหกรรมโรจนะชลบุรี 2 (เขาคันทรง) ระยะดำเนินการ
ของบริษัท สวนอุตสาหกรรมโรจนะ จำกัด (มหาชน)

องค์ประกอบทางสิ่งแวดล้อม และคุณค่าต่าง ๆ	มาตรการป้องกันและแก้ไขผลกระทบต่อสิ่งแวดล้อม	สถานที่ดำเนินการ	ระยะเวลาดำเนินการ	ผู้รับผิดชอบ
2.1 คุณภาพอากาศ (ต่อ)	<p>- กรณีที่โรงงานมีอัตราการระบายมลพิษทางอากาศเกินกว่าที่กำหนดไว้ โครงการจะกำกับดูแลให้โรงงานปรับปรุงแก้ไข ดังนี้</p> <ul style="list-style-type: none"> • ดักเตือนให้โรงงาน ทำการปรับปรุงระบบควบคุมมลพิษที่ระบายออกจากปล่องระบายของโรงงาน ให้อยู่ในเกณฑ์มาตรฐานและค่าควบคุม • หากโรงงานไม่ดำเนินการปรับปรุงระบบควบคุมมลพิษที่ระบายออกจากปล่องระบายให้อยู่ในเกณฑ์มาตรฐานที่กำหนดไว้โครงการจะหยุดให้บริการน้ำประปา พร้อมทั้งแจ้งการนิคมอุตสาหกรรมแห่งประเทศไทย (กนอ.) เพื่อทราบและดำเนินการต่อไป 	พื้นที่โครงการ	ตลอดระยะเวลาดำเนินการ	บริษัท สวนอุตสาหกรรมโรจนะ จำกัด (มหาชน)
2.2 ระดับเสียง	<p>- กำหนดให้โรงงานที่มีแหล่งกำเนิดเสียงในระดับสูงห้ามตั้งในบริเวณพื้นที่ประชิดบริเวณฟาร์มไก่ บริษัท จีเอฟพีที จำกัด (มหาชน) จันทรฉายรีสอร์ท ที่พักอาศัยด้านทิศตะวันตกของโครงการที่พักอาศัยด้านทิศใต้ของโครงการ เพื่อลดผลกระทบต่อเสียง</p>	พื้นที่โครงการ	ตลอดระยะเวลาดำเนินการ	บริษัท สวนอุตสาหกรรมโรจนะ จำกัด (มหาชน)



บริษัท สวนอุตสาหกรรมโรจนะ จำกัด (มหาชน)
ROJANA INDUSTRIAL PARK PUBLIC COMPANY LIMITED

ลงชื่อ.....

(นายณรงค์ นุ่งดี)

ผู้จัดการโครงการ

บริษัท สวนอุตสาหกรรมโรจนะ จำกัด (มหาชน)

ตุลาคม 2563

หน้า 60/175

ลงชื่อ.....

(นายเชษฐาทร ทรัพย์อุไรรัตน์)

ผู้อำนวยการ

บริษัท โฟร์เทียร์ คอนซัลแตนต์ จำกัด



ตารางที่ 3 (ต่อ) มาตรการป้องกันและแก้ไขผลกระทบต่อสิ่งแวดล้อม โครงการนิคมอุตสาหกรรมโรจนะชลบุรี 2 (เขาคันทรง) ระยะดำเนินการ
ของบริษัท สวนอุตสาหกรรมโรจนะ จำกัด (มหาชน)

องค์ประกอบทางสิ่งแวดล้อม และคุณค่าต่าง ๆ	มาตรการป้องกันและแก้ไขผลกระทบต่อสิ่งแวดล้อม	สถานที่ดำเนินการ	ระยะเวลาดำเนินการ	ผู้รับผิดชอบ
2.2 ระดับเสียง (ต่อ)	- กำหนดให้มีแนวกันชนโดยรอบพื้นที่โครงการมีความกว้างไม่น้อยกว่า 15 เมตร สำหรับ บริเวณประชิดที่พักอาศัยด้านทิศใต้ของพื้นที่โครงการ และฟาร์มไก่ บริษัท จีเอฟพีที จำกัด (มหาชน) และที่พักอาศัยประชิดโครงการด้านทิศตะวันตกจะต้องจัดให้มีพื้นที่สีเขียวและแนวกันชนกว้างประมาณ 10 เมตร เพื่อช่วยลดผลกระทบด้านระดับเสียง	พื้นที่โครงการ	ตลอดระยะเวลาดำเนินการ	บริษัท สวนอุตสาหกรรมโรจนะ จำกัด (มหาชน)
	- กำหนดให้โรงงานที่จะเข้ามาตั้งในโครงการต้องมีมาตรการลดระดับเสียงดังจากแหล่งกำเนิด เช่น ควบคุมให้โรงงานมีการปรับปรุงกระบวนการผลิตให้มีระดับเสียงลดลง การติดตั้งวัสดุดูดซับเสียงภายในโรงงาน แยกติดตั้งอุปกรณ์ที่ทำให้เกิดเสียงดังไว้ต่างหากหรือในห้องปิด บำรุงรักษาเครื่องจักรและอุปกรณ์ให้อยู่ในสภาพที่ตลอดเวลาเพื่อลดค่าระดับเสียงจากแหล่งกำเนิด	พื้นที่โครงการ	ตลอดระยะเวลาดำเนินการ	บริษัท สวนอุตสาหกรรมโรจนะ จำกัด (มหาชน)
	- กำหนดให้โรงงานที่มีแหล่งกำเนิดเสียงอยู่ในระดับสูง ก่อสร้างอาคารด้วยวัสดุดูดซับเสียงที่เหมาะสม ปลูกต้นไม้รอบพื้นที่โรงงานเพื่อเป็นแนวกันเสียงที่จะกระทบต่อชุมชนหรือพื้นที่โดยรอบ	พื้นที่โครงการ	ตลอดระยะเวลาดำเนินการ	บริษัท สวนอุตสาหกรรมโรจนะ จำกัด (มหาชน)



บริษัท สวนอุตสาหกรรมโรจนะ จำกัด (มหาชน)
ROJANA INDUSTRIAL PARK PUBLIC COMPANY LIMITED.

ลงชื่อ

[Signature]

(นายณรงค์ หวังดี)

ผู้จัดการโครงการ

บริษัท สวนอุตสาหกรรมโรจนะ จำกัด (มหาชน)

ตุลาคม 2563

หน้า 61/175

ลงชื่อ

[Signature]

(นายฤกษ์ฤทธิ ทรัพย์อุไรรัตน์)

ผู้อำนวยการ

บริษัท โฟร์ทีयर คอนซัลแตนต์ จำกัด



ตารางที่ 3 (ต่อ) มาตรการป้องกันและแก้ไขผลกระทบต่อสิ่งแวดล้อม โครงการนิคมอุตสาหกรรมโรจนะชลบุรี 2 (เขาคันทรง) ระยะดำเนินการ
ของบริษัท สวนอุตสาหกรรมโรจนะ จำกัด (มหาชน)

องค์ประกอบทางสิ่งแวดล้อม และคุณค่าต่าง ๆ	มาตรการป้องกันและแก้ไขผลกระทบต่อสิ่งแวดล้อม	สถานที่ดำเนินการ	ระยะเวลาดำเนินการ	ผู้รับผิดชอบ
2.2 ระดับเสียง (ต่อ)	- กรณีที่โรงงานในพื้นที่โครงการก่อให้เกิดเสียงดังรบกวนชุมชน ภายนอกโครงการ โครงการต้องควบคุมดูแลให้โรงงานดังกล่าว ดำเนินการแก้ไขทันที	พื้นที่โครงการ	ตลอดระยะเวลาดำเนินการ	บริษัท สวนอุตสาหกรรมโรจนะ จำกัด (มหาชน)
	- ให้โรงงานลดเสียงจากแหล่งกำเนิด ได้แก่ เลือกใช้อุปกรณ์และ เครื่องจักรที่มีระดับเสียงดังต่ำสุด ตามหลักวิศวกรรมก่อนเป็น ลำดับแรก และดำเนินการแก้ไขทันทีเมื่อมีเสียงดังผิดปกติ ตลอดจน บำรุงรักษาอุปกรณ์และเครื่องจักรตามระยะเวลาที่กำหนด	พื้นที่โครงการ	ตลอดระยะเวลาดำเนินการ	บริษัท สวนอุตสาหกรรมโรจนะ จำกัด (มหาชน)
2.3 คุณภาพน้ำผิวดิน 2.3.1 การจัดการน้ำเสีย	1) มาตรการทั่วไปในการคัดเลือกและตรวจสอบโรงงานก่อนเข้า มาดำเนินการในพื้นที่โครงการ - ตรวจสอบข้อมูลเบื้องต้นของโรงงานที่จะเข้ามาตั้งในพื้นที่โครงการ ว่าเป็นไปตามเงื่อนไขที่โครงการกำหนดและเป็นกลุ่มอุตสาหกรรม เป้าหมายก่อนที่จะลงนามในสัญญา ให้เข้ามาประกอบกิจการใน พื้นที่โครงการ โดยโรงงานจะต้องแสดงข้อมูลโรงงานในแบบ สำรวจ ซึ่งประกอบด้วย ข้อมูลการใช้ น้ำ วัสดุดิบและสารเคมีที่ใช้ ในกระบวนการผลิต ผังกระบวนการผลิต ข้อมูลแหล่งกำเนิด มลพิษและวิธีการควบคุมมลพิษ	พื้นที่โครงการ	ตลอดระยะเวลาดำเนินการ	บริษัท สวนอุตสาหกรรมโรจนะ จำกัด (มหาชน)



บริษัท สวนอุตสาหกรรมโรจนะ จำกัด (มหาชน)
ROJANA INDUSTRIAL PARK PUBLIC COMPANY LIMITED (นายณรงค์ ตรีวงศ์)

ผู้จัดการโครงการ

บริษัท สวนอุตสาหกรรมโรจนะ จำกัด (มหาชน)

ตุลาคม 2563

หน้า 62/175

ลงชื่อ.....

(นายอนุชา ทรัพย์อุไรรัตน์)

ผู้อำนวยการ

บริษัท โฟร์ทีแยร์ คอนซัลแตนต์ จำกัด



ตารางที่ 3 (ต่อ) มาตรการป้องกันและแก้ไขผลกระทบต่อสิ่งแวดล้อม โครงการนิคมอุตสาหกรรมโรจนะชลบุรี 2 (เขาคันทรง) ระยะดำเนินการ
ของ บริษัท สวนอุตสาหกรรมโรจนะ จำกัด (มหาชน)

องค์ประกอบทางสิ่งแวดล้อมและคุณค่าต่าง ๆ	มาตรการป้องกันและแก้ไขผลกระทบต่อสิ่งแวดล้อม	สถานที่ดำเนินการ	ระยะเวลาดำเนินการ	ผู้รับผิดชอบ
2.3.1 การจัดการน้ำเสีย (ต่อ)	- โรงงานที่มีลักษณะสมบัติของน้ำเสียเกินกว่าค่ามาตรฐานการระบายน้ำเสียเข้าสู่ระบบบำบัดน้ำเสียส่วนกลาง ต้องจัดให้มีระบบบำบัดน้ำเสียเบื้องต้นภายในโรงงาน เพื่อบำบัดน้ำเสียให้ได้มาตรฐานคุณภาพน้ำทิ้งจากโรงงานที่ยอมให้ระบายลงสู่ท่อรวบรวมน้ำเสียส่วนกลางตามมาตรฐานที่โครงการกำหนด หรือตามประกาศการนิคมอุตสาหกรรมแห่งประเทศไทย ที่ 76/2560 เรื่อง กำหนดมาตรฐานทั่วไปในการระบายน้ำเสียลงสู่ระบบบำบัดน้ำเสียส่วนกลางในนิคมอุตสาหกรรม โดยบังคับให้มีค่า BOD ในน้ำเสียที่เข้มงวดกว่าเป็นการเฉพาะ กำหนดไม่เกินกว่า 350 มิลลิกรัม/ลิตร และ TDS ไม่เกิน 1,000 มิลลิกรัม/ลิตร หรือฉบับล่าสุด	พื้นที่โครงการ	ตลอดระยะเวลาดำเนินการ	บริษัท สวนอุตสาหกรรมโรจนะ จำกัด (มหาชน)
	- โรงงานและสถานประกอบการที่เข้ามาตั้งในพื้นที่โครงการจะต้องควบคุมคุณภาพน้ำทิ้งให้มีค่าตามประกาศการนิคมอุตสาหกรรมแห่งประเทศไทย ที่ 76/2560 เรื่อง กำหนดมาตรฐานทั่วไปในการระบายน้ำเสียลงสู่ระบบบำบัดน้ำเสียส่วนกลางในนิคมอุตสาหกรรม ยกเว้น ค่าบีโอดี (BOD) ไม่เกิน 350 มิลลิกรัม/ลิตร และค่าของแข็งละลายน้ำทั้งหมด (TDS) ไม่เกิน 1,000 มิลลิกรัม/ลิตรหรือฉบับล่าสุด	พื้นที่โครงการ	ตลอดระยะเวลาดำเนินการ	บริษัท สวนอุตสาหกรรมโรจนะ จำกัด (มหาชน)



บริษัท สวนอุตสาหกรรมโรจนะ จำกัด (มหาชน) (นายณรงค์ หวังดี)
ROJANA INDUSTRIAL PARK PUBLIC COMPANY LIMITED.

ผู้จัดการโครงการ

บริษัท สวนอุตสาหกรรมโรจนะ จำกัด (มหาชน)

ตุลาคม 2563

หน้า 63/175

ลงชื่อ.....

(นายภูษณาธร ทรัพย์อุไรรัตน์)

ผู้อำนวยการ

บริษัท โฟร์เทียร์ คอนซัลแตนต์ จำกัด



ตารางที่ 3 (ต่อ) มาตรการป้องกันและแก้ไขผลกระทบสิ่งแวดล้อม โครงการนิคมอุตสาหกรรมโรจนะชลบุรี 2 (เขาคันทรง) ระยะดำเนินการ
ของ บริษัท สวนอุตสาหกรรมโรจนะ จำกัด (มหาชน)

องค์ประกอบทางสิ่งแวดล้อมและคุณค่าต่าง ๆ	มาตรการป้องกันและแก้ไขผลกระทบสิ่งแวดล้อม	สถานที่ดำเนินการ	ระยะเวลาดำเนินการ	ผู้รับผิดชอบ
2.3.1 การจัดการน้ำเสีย (ต่อ)	- กำหนดให้โรงงานที่มีระบบบำบัดน้ำเสียทางชีวภาพหรือทางเคมีเบื้องต้น ต้องเสนอข้อมูลการออกแบบและรายการคำนวณของระบบบำบัดน้ำเสียเบื้องต้นดังกล่าวให้โครงการพิจารณา ก่อนการก่อสร้าง เพื่อตรวจสอบความถูกต้องและเพื่อให้มั่นใจได้ว่าระบบบำบัดน้ำเสียเบื้องต้นของโรงงานมีความเหมาะสมและมีประสิทธิภาพ และส่งมอบแบบก่อสร้างและผลการทดลองเดินระบบบำบัดน้ำเสียทางชีวภาพหรือทางเคมีเบื้องต้น (Pre-Treatment) ให้การนิคมอุตสาหกรรมแห่งประเทศไทย (กนอ.) พิจารณา ก่อนเปิดดำเนินการ	พื้นที่โครงการ	ตลอดระยะเวลาดำเนินการ	บริษัท สวนอุตสาหกรรมโรจนะ จำกัด (มหาชน)
	- ให้อาคารพาณิชย์ และโรงงานอุตสาหกรรมอาหาร ต้องจัดให้มีระบบดักไขมัน เพื่อบำบัดน้ำเสียขั้นต้นก่อนระบายเข้าสู่ระบบบำบัดน้ำเสียส่วนกลางของโครงการ	พื้นที่โครงการ	ตลอดระยะเวลาดำเนินการ	บริษัท สวนอุตสาหกรรมโรจนะ จำกัด (มหาชน)
	2) มาตรการกำกับและควบคุมดูแลโรงงานอุตสาหกรรมที่ไม่มีน้ำเสียทางเคมี/โลหะหนักปนเปื้อน - กำกับดูแลให้โรงงานที่ต้องมีระบบบำบัดน้ำเสียเบื้องต้นมีการออกแบบระบบอย่างเหมาะสม มีประสิทธิภาพ สามารถบำบัด น้ำเสียจากโรงงานให้เป็นไปตามเกณฑ์มาตรฐานตามที่โครงการกำหนด	พื้นที่โครงการ	ก่อนระยะเวลาดำเนินการ	บริษัท สวนอุตสาหกรรมโรจนะ จำกัด (มหาชน)



บริษัท สวนอุตสาหกรรมโรจนะ จำกัด (มหาชน)
ROJANA INDUSTRIAL PARK PUBLIC COMPANY LIMITED. (นายณรงค์ หวังดี)

ผู้จัดการโครงการ

บริษัท สวนอุตสาหกรรมโรจนะ จำกัด (มหาชน)

(Signature)

ตุลาคม 2563

หน้า 64/175

ลงชื่อ.....

(นายคุณุภาธร ทรัพย์อุไรรัตน์)

ผู้อำนวยการ

บริษัท โฟร์เทียร์ คอนซัลแตนต์ จำกัด



ตารางที่ 3 (ต่อ) มาตรการป้องกันและแก้ไขผลกระทบสิ่งแวดล้อม โครงการนิคมอุตสาหกรรมโรจนะชลบุรี 2 (เขาคันทรง) ระยะดำเนินการ
ของ บริษัท สวนอุตสาหกรรมโรจนะ จำกัด (มหาชน)

องค์ประกอบทางสิ่งแวดล้อมและคุณค่าต่าง ๆ	มาตรการป้องกันและแก้ไขผลกระทบสิ่งแวดล้อม	สถานที่ดำเนินการ	ระยะเวลาดำเนินการ	ผู้รับผิดชอบ
2.3.1 การจัดการน้ำเสีย (ต่อ)	- กำหนดให้โรงงานต้องมีระบบระบายน้ำเสียเป็นระบบท่อบด และแยกจากระบบระบายน้ำฝนโดยเด็ดขาดเพื่อป้องกันมิให้น้ำฝนไหลลงท่อรวบรวมน้ำเสีย และมีให้น้ำเสียไหลเข้าสู่ระบบรวบรวมน้ำฝนของโครงการ ทั้งนี้ ระบบรวบรวมน้ำเสียของโรงงานต้องไม่ส่งกลิ่นเหม็นเป็นที่รังเกียจ	พื้นที่โครงการ	ก่อนระยะเวลาดำเนินการ	บริษัท สวนอุตสาหกรรมโรจนะ จำกัด (มหาชน)
	- กำหนดให้โรงงานต้องจัดให้มีบ่อตรวจสอบสภาพน้ำ (Inspection Manhole) อย่างน้อย 1 บ่อ ภายในโรงงาน เพื่อใช้เป็นจุดเก็บตัวอย่างน้ำเสีย เพื่อประเมินและควบคุมคุณภาพน้ำเสียของโรงงาน โดยโรงงานต้องทำการเชื่อมต่อท่อน้ำเสียจากบ่อตรวจสอบสภาพน้ำ (Inspection Manhole) ของโรงงาน เข้ากับบ่อพักน้ำเสีย (Manhole) ที่โครงการได้จัดเตรียมไว้ให้ พร้อมทำการติดตั้งประตูน้ำปิด-เปิด บริเวณจุดเชื่อมต่อจากโรงงานไปท่อรวบรวมน้ำเสียส่วนกลางของโครงการ เพื่อสามารถควบคุมไม่ให้โรงงานระบายน้ำเสียจากโรงงานเข้าสู่ท่อรวบรวมน้ำเสียส่วนกลางของโครงการ กรณีที่คุณภาพน้ำเสียไม่เป็นไปตามมาตรฐานที่โครงการกำหนด และต้องตรวจสอบคุณภาพน้ำในบ่อตรวจสอบสภาพน้ำอย่างน้อยเดือนละ 1 ครั้ง หากผลการวิเคราะห์คุณภาพน้ำเสียมีค่าเกิน	พื้นที่โครงการ	ตลอดระยะเวลาดำเนินการ	บริษัท สวนอุตสาหกรรมโรจนะ จำกัด (มหาชน)



บริษัท สวนอุตสาหกรรมโรจนะ จำกัด (มหาชน)
ROJANA INDUSTRIAL PARK PUBLIC COMPANY LIMITED (นายณรงค์ ทวีงดี)

ผู้จัดการโครงการ

บริษัท สวนอุตสาหกรรมโรจนะ จำกัด (มหาชน)

ตุลาคม 2563

หน้า 65/175

ลงชื่อ.....

(นายคุณุภาธร ทรัพย์อุไรรัตน์)

ผู้อำนวยการ

บริษัท โฟร์ทแยร์ คอนซัลแตนต์ จำกัด



ตารางที่ 3 (ต่อ) มาตรการป้องกันและแก้ไขผลกระทบต่อสิ่งแวดล้อม โครงการนิคมอุตสาหกรรมโรจนะชลบุรี 2 (เขาคันทรัง) ระยะดำเนินการ
ของ บริษัท สวนอุตสาหกรรมโรจนะ จำกัด (มหาชน)

องค์ประกอบทางสิ่งแวดล้อมและคุณค่าต่าง ๆ	มาตรการป้องกันและแก้ไขผลกระทบต่อสิ่งแวดล้อม	สถานที่ดำเนินการ	ระยะเวลาดำเนินการ	ผู้รับผิดชอบ
2.3.1 การจัดการน้ำเสีย (ต่อ)	มาตรฐานที่โครงการกำหนดโรงงานจะต้องเสียค่าปรับตามอัตราที่กำหนด	พื้นที่โครงการ	ตลอดระยะเวลาดำเนินการ	บริษัท สวนอุตสาหกรรมโรจนะ จำกัด (มหาชน)
	- กรณีตรวจพบว่า โรงงานไม่สามารถบำบัดน้ำเสียให้ได้ตามข้อกำหนดก่อนระบายสู่ระบบบำบัดน้ำเสียส่วนกลาง โครงการต้องแจ้งให้โรงงานหยุดการระบายน้ำเสียเข้าสู่ระบบบำบัดน้ำเสียส่วนกลาง แล้วทำการสูบน้ำจากบ่อพักน้ำทิ้งของโรงงานกลับไปบำบัดใหม่ทั้งหมด และทำการปรับปรุงแก้ไขระบบบำบัดน้ำเสียเบื้องต้นให้มีประสิทธิภาพการบำบัดตามที่กำหนดภายใน 1 วัน และเมื่อน้ำเสียจากโรงงานมีค่าเป็นไปตามมาตรฐานที่กำหนดโครงการจึงจะอนุญาตให้โรงงานระบายน้ำเสียเข้าสู่ระบบบำบัดน้ำเสียส่วนกลาง	พื้นที่โครงการ	ตลอดระยะเวลาดำเนินการ	บริษัท สวนอุตสาหกรรมโรจนะ จำกัด (มหาชน)
	- ในกรณีที่ระบบบำบัดน้ำเสียเบื้องต้นของโรงงานขัดข้องให้โรงงานรีบดำเนินการแก้ไขให้เป็นไปตามระยะเวลาที่โครงการกำหนด และคุณภาพน้ำทิ้งต้องมีค่าเป็นไปตามเกณฑ์มาตรฐานของโครงการหากโรงงานยังเพิกเฉย ไม่ปฏิบัติตาม และไม่แจ้งความคืบหน้าในการดำเนินการ โครงการจะดำเนินการตามกฎหมายได้แก่ การสั่งให้หยุดดำเนินการผลิต ในส่วนที่ก่อให้เกิดน้ำเสียนั้น	พื้นที่โครงการ	ตลอดระยะเวลาดำเนินการ	บริษัท สวนอุตสาหกรรมโรจนะ จำกัด (มหาชน)



บริษัท สวนอุตสาหกรรมโรจนะ จำกัด (มหาชน)
ROJANA INDUSTRIAL PARK PUBLIC COMPANY LIMITED. (นายณรงค์ หวังดี)

ผู้จัดการโครงการ

บริษัท สวนอุตสาหกรรมโรจนะ จำกัด (มหาชน)

ตุลาคม 2563

หน้า 66/175

ลงชื่อ.....

(นายฤกษ์ฤทธิชัย ทรัพย์อุไรรัตน์)

ผู้อำนวยการ

บริษัท โฟร์เทียร์ คอนซัลแตนต์ จำกัด



ตารางที่ 3 (ต่อ) มาตรการป้องกันและแก้ไขผลกระทบต่อสิ่งแวดล้อม โครงการนิคมอุตสาหกรรมโรจนะชลบุรี 2 (เขาคันทรง) ระยะดำเนินการ
ของ บริษัท สวนอุตสาหกรรมโรจนะ จำกัด (มหาชน)

องค์ประกอบทางสิ่งแวดล้อม และคุณค่าต่าง ๆ	มาตรการป้องกันและแก้ไขผลกระทบต่อสิ่งแวดล้อม	สถานที่ดำเนินการ	ระยะเวลาดำเนินการ	ผู้รับผิดชอบ
2.3.1 การจัดการน้ำเสีย (ต่อ)	ชั่วคราว จนกว่าจะปรับปรุงให้มีประสิทธิภาพเหมือนเดิมจึงจะดำเนินการได้ตามปกติ ในกรณีที่โรงงานเพิกเฉยต่อความรับผิดชอบที่ได้ตกลงแล้ว โครงการจะแจ้งให้การนิคมอุตสาหกรรมแห่งประเทศไทย (กนอ.) ระวังการดำเนินการผลิตของโรงงานนั้น ทั้งนี้	พื้นที่โครงการ	ก่อนระยะเวลาดำเนินการ	บริษัท สวนอุตสาหกรรมโรจนะ จำกัด (มหาชน)
	3) มาตรการกำกับและควบคุมดูแลโรงงานอุตสาหกรรมที่มีน้ำเสียทางเคมี/โลหะหนักปนเปื้อน - โครงการต้องกำหนดมาตรการกำกับดูแลโรงงานที่ก่อให้เกิดน้ำเสียทางเคมี ดังนี้ <ul style="list-style-type: none"> กำหนดให้ทุกโรงงานต้องจัดทำข้อมูลตามแบบสำรวจข้อมูลสิ่งแวดล้อมที่เกี่ยวกับน้ำเสียของโรงงานส่งให้โครงการก่อนเปิดดำเนินการ กำหนดให้โรงงานที่มีน้ำเสียทางเคมีจากกระบวนการผลิตหรือน้ำเสียที่มีการปนเปื้อนของโลหะหนักต้องมีระบบบำบัดน้ำเสียทางเคมีเบื้องต้น เพื่อบำบัดน้ำเสียทางเคมีให้ได้ตามเกณฑ์ที่โครงการ และการนิคมอุตสาหกรรมแห่งประเทศไทย (กนอ.) กำหนดและจัดให้มีบ่อพักน้ำทิ้งฉุกเฉินและบ่อพักน้ำทิ้งหลังผ่านการบำบัดที่มีระยะเวลากักเก็บ 	พื้นที่โครงการ	ก่อนระยะเวลาดำเนินการ	บริษัท สวนอุตสาหกรรมโรจนะ จำกัด (มหาชน)



บริษัท สวนอุตสาหกรรมโรจนะ จำกัด (มหาชน)
ROJANA INDUSTRIAL PARK PUBLIC COMPANY LIMITED. (นายณรงค์ หวังดี)

ผู้จัดการโครงการ

บริษัท สวนอุตสาหกรรมโรจนะ จำกัด (มหาชน)

ตุลาคม 2563

หน้า 67/175

ลงชื่อ.....

(นายเกษม ทรัพย์อุไรรัตน์)

ผู้อำนวยการ

บริษัท โฟร์ทีयर คอนซัลแตนต์ จำกัด



ตารางที่ 3 (ต่อ) มาตรการป้องกันและแก้ไขผลกระทบต่อสิ่งแวดล้อม โครงการนิคมอุตสาหกรรมโรจนะชลบุรี 2 (เขาคันทรง) ระยะดำเนินการ
ของบริษัท สวนอุตสาหกรรมโรจนะ จำกัด (มหาชน)

องค์ประกอบทางสิ่งแวดล้อม และคุณค่าต่าง ๆ	มาตรการป้องกันและแก้ไขผลกระทบต่อสิ่งแวดล้อม	สถานที่ดำเนินการ	ระยะเวลาดำเนินการ	ผู้รับผิดชอบ
2.3.1 การจัดการน้ำเสีย (ต่อ)	<p>อย่างน้อย 1 วัน เพื่อตรวจสอบคุณภาพน้ำเสียให้ได้ตามเกณฑ์มาตรฐานที่โครงการและการนิคมอุตสาหกรรมแห่งประเทศไทย (กนอ.) กำหนดก่อนระบายเข้าสู่ระบบบำบัดน้ำเสียส่วนกลาง หากคุณภาพน้ำทิ้งภายหลังจากการบำบัดไม่ได้ตามเกณฑ์ที่กำหนด โรงงานจะต้องระบายน้ำทิ้งเข้าสู่บ่อพักน้ำทิ้งฉุกเฉินที่มีระยะเวลาพักเก็บอย่างน้อย 1 วัน ก่อนนำกลับไปบำบัดใหม่</p> <ul style="list-style-type: none"> กำหนดให้โรงงานต้องมีบ่อตรวจสอบสภาพน้ำ (Inspection Manhole) ก่อนระบายน้ำเสียเข้าสู่ระบบบำบัดน้ำเสียส่วนกลางของโครงการ กรณีที่ระบบบำบัดน้ำเสียของโรงงาน มีค่าโลหะหนักเกินค่ามาตรฐานโรงงานต้องประสานงานโดยเร่งด่วนให้หน่วยงานที่ได้รับอนุญาตจากกรมโรงงานอุตสาหกรรมเข้ามาขนถ่ายเพื่อนำไปกำจัดต่อไป พร้อมทั้งแจ้งให้โครงการทราบทุกครั้ง ในกรณีที่ระบบน้ำเสียทางเคมีของโรงงานชำรุดไม่สามารถทำงานได้หรือไม่สามารถบำบัดให้ได้ตามเกณฑ์ที่โครงการและการนิคมอุตสาหกรรมแห่งประเทศไทย (กนอ.) กำหนดและ/ 	พื้นที่โครงการ	ตลอดระยะเวลาดำเนินการ	บริษัท สวนอุตสาหกรรมโรจนะ จำกัด (มหาชน)



บริษัท สวนอุตสาหกรรมโรจนะ จำกัด (มหาชน)
ROJANA INDUSTRIAL PARK PUBLIC COMPANY LIMITED. (นายณรงค์ หวังดี)

ผู้จัดการโครงการ

บริษัท สวนอุตสาหกรรมโรจนะ จำกัด (มหาชน)

ตุลาคม 2563

หน้า 68/175

ลงชื่อ.....

(นายคุณุภาธร ทรัพย์อุไรรัตน์)

ผู้ชำนาญการ

บริษัท โฟร์เทียร์ คอนซัลแตนต์ จำกัด



ตารางที่ 3 (ต่อ) มาตรการป้องกันและแก้ไขผลกระทบต่อสิ่งแวดล้อม โครงการนิคมอุตสาหกรรมโรจนะชลบุรี 2 (เขาคันทรง) ระยะดำเนินการ
ของ บริษัท สวนอุตสาหกรรมโรจนะ จำกัด (มหาชน)

องค์ประกอบทางสิ่งแวดล้อม และคุณค่าต่าง ๆ	มาตรการป้องกันและแก้ไขผลกระทบต่อสิ่งแวดล้อม	สถานที่ดำเนินการ	ระยะเวลาดำเนินการ	ผู้รับผิดชอบ
2.3.1 การจัดการน้ำเสีย (ต่อ)	หรือมีลักษณะการปนเปื้อนโลหะหนัก ซึ่งจัดเป็นของเสียอันตรายตามประกาศกระทรวงอุตสาหกรรม พ.ศ. 2548 โรงงานต้องจัดให้มีภาชนะกักเก็บที่มีระยะเวลาการกักเก็บเพียงพอตามกฎหมายกำหนดสำหรับให้บริษัทที่ได้รับอนุญาตจากกรมโรงงานอุตสาหกรรมนำไปบำบัด พร้อมทั้งเร่งดำเนินการปรับปรุงแก้ไขระบบบำบัดน้ำเสียทางเคมีให้แล้วเสร็จโดยเร่งด่วน และแจ้งให้โครงการทราบทุกครั้ง	พื้นที่โครงการ	ตลอดระยะเวลาดำเนินการ	บริษัท สวนอุตสาหกรรมโรจนะ จำกัด (มหาชน)
	- หากพบว่า โรงงานไม่สามารถดำเนินการแก้ไขให้ระบบบำบัดน้ำเสียของโรงงานทำงานได้ตามปกติได้ภายในระยะเวลาที่กำหนด โครงการจะดำเนินการตามขั้นตอนโดยออกจดหมายตักเตือน เพื่อแจ้งให้โรงงานเร่งดำเนินการปรับปรุงแก้ไขให้แล้วเสร็จภายในเวลาที่กำหนด และจัดให้มีเจ้าหน้าที่ของโครงการเข้าไปทำการตรวจสอบผลการดำเนินการจนกว่าจะบำบัดน้ำเสียให้เป็นไปตามเกณฑ์มาตรฐานที่โครงการกำหนดไว้ ก่อนอนุญาตให้ระบายน้ำเสียเข้าสู่ระบบรวบรวมน้ำเสีย เพื่อส่งน้ำเสียไปยังระบบบำบัดน้ำเสียส่วนกลาง	พื้นที่โครงการ	ตลอดระยะเวลาดำเนินการ	บริษัท สวนอุตสาหกรรมโรจนะ จำกัด (มหาชน)



บริษัท สวนอุตสาหกรรมโรจนะ จำกัด (มหาชน) (นายณรงค์ หวังดี)
ROJANA INDUSTRIAL PARK PUBLIC COMPANY LIMITED

ผู้จัดการโครงการ

บริษัท สวนอุตสาหกรรมโรจนะ จำกัด (มหาชน)

ตุลาคม 2563

หน้า 69/175

ลงชื่อ.....

(นายฤกษ์ฤทธิ ทรัพย์อุไรรัตน์)

ผู้ชำนาญการ

บริษัท โฟร์ทีแยร์ คอนซัลแตนต์ จำกัด



ตารางที่ 3 (ต่อ) มาตรการป้องกันและแก้ไขผลกระทบสิ่งแวดล้อม โครงการนิคมอุตสาหกรรมโรจนะชลบุรี 2 (เขาคันทรง) ระยะดำเนินการ
ของ บริษัท สวนอุตสาหกรรมโรจนะ จำกัด (มหาชน)

องค์ประกอบด้านสิ่งแวดล้อม และคุณค่าต่าง ๆ	มาตรการป้องกันและแก้ไขผลกระทบสิ่งแวดล้อม	สถานที่ดำเนินการ	ระยะเวลาดำเนินการ	ผู้รับผิดชอบ
2.3.1 การจัดการน้ำเสีย (ต่อ)	- หากโรงงานไม่สามารถดำเนินการแก้ไขได้ โครงการจะถือสิทธิที่จะเข้าไปปรับปรุงแก้ไข หรือจ้างที่ปรึกษาที่เหมาะสมมาดำเนินการแก้ไข โดยค่าใช้จ่ายต่าง ๆ ที่เกิดขึ้นจากการปรับปรุงแก้ไขนั้น โรงงานจะต้องเป็นผู้รับผิดชอบทั้งหมดจนกว่าระบบจะสามารถทำงานได้อย่างมีประสิทธิภาพเช่นเดิม	พื้นที่โครงการ	ตลอดระยะเวลาดำเนินการ	บริษัท สวนอุตสาหกรรมโรจนะ จำกัด (มหาชน)
	- หากพบว่า การนำน้ำเสียกลับไปบำบัดใหม่ของโรงงานยังไม่สามารถดำเนินการได้เป็นไปตามเกณฑ์มาตรฐานที่โครงการกำหนดไว้ ภายในระยะที่กำหนดหรือไม่ปฏิบัติตามและแจ้ง ความก้าวหน้าในการดำเนินการปรับปรุงแก้ไขที่เหมาะสม โครงการจะดำเนินการตามกฎหมาย	พื้นที่โครงการ	ตลอดระยะเวลาดำเนินการ	บริษัท สวนอุตสาหกรรมโรจนะ จำกัด (มหาชน)
	4) ระบบบำบัดน้ำเสียส่วนกลาง (ก) ขนาดและความสามารถของระบบบำบัดน้ำเสีย - โครงการต้องจัดให้มีระบบบำบัดน้ำเสียส่วนกลางทางชีวภาพแบบตะกอนเร่ง (Activated Sludge) ขนาด 3,000 ลูกบาศก์เมตร/วัน เพื่อรองรับน้ำเสียจากพื้นที่อุตสาหกรรม และพื้นที่ต่าง ๆ ภายในโครงการ ประกอบด้วย	พื้นที่โครงการ	ก่อนเปิดดำเนินการ และตลอดระยะเวลาดำเนินการ	บริษัท สวนอุตสาหกรรมโรจนะ จำกัด (มหาชน)

ลงชื่อ.....
(นายณรงค์ หวังดี)

ผู้จัดการโครงการ

บริษัท สวนอุตสาหกรรมโรจนะ จำกัด (มหาชน)

กรกฎาคม 2564

หน้า 70/175

ลงชื่อ.....
(นายศุภกฤษ ทรัพย์อุไรรัตน์)

ผู้อำนวยการ

บริษัท โฟร์เทียร์ คอนซัลแตนต์ จำกัด



ตารางที่ 3 (ต่อ) มาตรการป้องกันและแก้ไขผลกระทบสิ่งแวดล้อม โครงการนิคมอุตสาหกรรมโรจนะชลบุรี 2 (เขาคันทรง) ระยะดำเนินการ
ของ บริษัท สวนอุตสาหกรรมโรจนะ จำกัด (มหาชน)

องค์ประกอบด้านสิ่งแวดล้อม และคุณค่าต่าง ๆ	มาตรการป้องกันและแก้ไขผลกระทบสิ่งแวดล้อม	สถานที่ดำเนินการ	ระยะเวลาดำเนินการ	ผู้รับผิดชอบ
2.3.1 การจัดการน้ำเสีย (ต่อ)	<ul style="list-style-type: none"> ● ถังรวบรวมน้ำเสียขนาดความจุ 120 ลูกบาศก์เมตร ● บ่อปรับสมดุลน้ำเสีย ขนาดความจุ 3,700 ลูกบาศก์เมตร ● ถังเติมอากาศขนาดความจุ 800 ลูกบาศก์เมตร จำนวน 2 ถัง ● ถังตกตะกอนขนาดความจุ 602.88 ลูกบาศก์เมตร จำนวน 2 ถัง ● บ่อตรวจสอบคุณภาพน้ำ ขนาดความจุ 42 ลูกบาศก์เมตร จำนวน 1 บ่อ ● บ่อกำจัดเชื้อ ขนาดความจุ 50 ลูกบาศก์เมตร จำนวน 1 บ่อ ● ถังพักตะกอน ขนาดความจุ 53 ลูกบาศก์เมตร ● บ่อพักน้ำทิ้งหลังผ่านการบำบัด ขนาดความจุ 3,400 ลูกบาศก์เมตร ● บ่อพักน้ำทิ้งฉุกเฉิน ขนาดความจุ 3,080 ลูกบาศก์เมตร ● บ่อเก็บน้ำทิ้งหลังผ่านการบำบัด ขนาดความจุ 126,602.2 ลูกบาศก์เมตร/วัน 	พื้นที่โครงการ	ตลอดระยะเวลาดำเนินการ	บริษัท สวนอุตสาหกรรม โรจนะ จำกัด (มหาชน)
	<p>- การก่อสร้างระบบบำบัดน้ำเสียของโครงการแบ่งออกเป็น 2 ระยะ โดยระยะที่ 1 จะเป็นการก่อสร้างระบบบำบัดน้ำเสียเพื่อรองรับน้ำเสียที่เกิดขึ้นประมาณ 1,500 ลูกบาศก์เมตร/วัน และเมื่อปริมาณน้ำเสียเข้าสู่ระบบคิดเป็นร้อยละ 70 ของระบบบำบัดน้ำเสียระยะที่ 1 โครงการจะก่อสร้างระบบบำบัดน้ำเสียระยะที่ 2 เพื่อรองรับปริมาณน้ำเสียที่เพิ่มขึ้น</p>	พื้นที่โครงการ	ตลอดระยะเวลาดำเนินการ	บริษัท สวนอุตสาหกรรม โรจนะ จำกัด (มหาชน)

ลงชื่อ.....

(นายณรงค์ หวังดี)

ผู้จัดการโครงการ

บริษัท สวนอุตสาหกรรมโรจนะ จำกัด (มหาชน)

กรกฎาคม 2564

หน้า 71/175

ลงชื่อ.....

(นายฤกษ์ฤทธิ์ ทรัพย์อุไรรัตน์)

ผู้อำนวยการ

บริษัท โฟร์เทียร์ คอนซัลแตนต์ จำกัด



ตารางที่ 3 (ต่อ) มาตรการป้องกันและแก้ไขผลกระทบสิ่งแวดล้อม โครงการนิคมอุตสาหกรรมโรจนะชลบุรี 2 (เขาคันทรง) ระยะดำเนินการ
ของบริษัท สวนอุตสาหกรรมโรจนะ จำกัด (มหาชน)

องค์ประกอบทางสิ่งแวดล้อม และคุณค่าต่าง ๆ	มาตรการป้องกันและแก้ไขผลกระทบสิ่งแวดล้อม	สถานที่ดำเนินการ	ระยะเวลาดำเนินการ	ผู้รับผิดชอบ
2.3.1 การจัดการน้ำเสีย (ต่อ)	- โครงการจัดให้มีมาตรการในการป้องกันสาเหตุที่ทำให้การทำงานของระบบบำบัดน้ำเสียขัดข้อง ดังนี้ 1) จัดให้มีระบบไฟฟ้าสำรองเพื่อให้ระบบบำบัดน้ำเสียส่วนกลางสามารถทำงานได้ตามปกติ กรณีเกิดเหตุการณ์กระแสไฟฟ้าดับ 2) การออกแบบระบบบำบัดน้ำเสียส่วนกลาง ต้องจัดให้มีระบบเติมอากาศและตกตะกอนจำนวน 2 ชุด ทั้งนี้ กรณีเครื่องเติมอากาศชุดใดชุดหนึ่งเกิดการชำรุดหรือซ่อมบำรุงที่ถึงเติมอากาศ 1 น้ำเสียที่ถูกส่งเข้ามาจะสูบเข้าสู่ถังเติมอากาศ 2 ได้ 3) ตรวจสอบการทำงานของเครื่องเติมอากาศอย่างสม่ำเสมอ พร้อมทั้งจัดเตรียมอะไหล่สำรองไว้ซ่อมแซม กรณีเกิดการขัดข้องหรือชำรุด	พื้นที่โครงการ	ก่อนเปิดดำเนินการ และตลอดระยะเวลาดำเนินการ	บริษัท สวนอุตสาหกรรมโรจนะ จำกัด (มหาชน)
	- จัดให้มีบ่อพักน้ำทิ้ง (Polishing Pond) ซึ่งมีความสามารถในการกักเก็บอย่างน้อย 1 วัน และมีการปูวัสดุกันซึมชนิด HDPE ที่มีความหนาไม่น้อยกว่า 1.5 มิลลิเมตร พร้อมติดตั้งอุปกรณ์ตรวจวัดระดับน้ำเพื่อตรวจสอบปริมาณน้ำในบ่อพักน้ำทิ้งเป็นประจำทุกวัน	ระบบบำบัดน้ำเสียส่วนกลาง	ตลอดระยะเวลาดำเนินการ	บริษัท สวนอุตสาหกรรมโรจนะ จำกัด (มหาชน)



บริษัท สวนอุตสาหกรรมโรจนะ จำกัด (มหาชน)
ROJANA INDUSTRIAL PARK PUBLIC COMPANY LIMITED.

ลงชื่อ.....

(Signature)

(นายณรงค์ หวังดี)

ผู้จัดการโครงการ

บริษัท สวนอุตสาหกรรมโรจนะ จำกัด (มหาชน)

ตุลาคม 2563

หน้า 72/175

ลงชื่อ.....

(นายฤกษ์ฤทธิ ทรัพย์อุไรรัตน์)

ผู้อำนวยการ

บริษัท โฟร์เทียร์ คอนซัลแตนต์ จำกัด



ตารางที่ 3 (ต่อ) มาตรการป้องกันและแก้ไขผลกระทบต่อสิ่งแวดล้อม โครงการนิคมอุตสาหกรรมโรจนะชลบุรี 2 (เขาคันทรง) ระยะดำเนินการ
ของบริษัท สวนอุตสาหกรรมโรจนะ จำกัด (มหาชน)

องค์ประกอบทางสิ่งแวดล้อม และคุณค่าต่าง ๆ	มาตรการป้องกันและแก้ไขผลกระทบต่อสิ่งแวดล้อม	สถานที่ดำเนินการ	ระยะเวลาดำเนินการ	ผู้รับผิดชอบ
2.3.1 การจัดการน้ำเสีย (ต่อ)	- จัดให้มีบ่อพักน้ำทิ้งฉุกเฉิน (Emergency Pond) ซึ่งมีความสามารถในการกักเก็บอย่างน้อย 1 วัน และมีกรปิว์สตุกันซึมชนิด HDPE ที่มีความหนาไม่น้อยกว่า 1.5 มิลลิเมตร เพื่อรองรับน้ำทิ้งภายหลังผ่านการบำบัด กรณีมีค่าไม่เป็นไปตามเกณฑ์ที่กำหนด ก่อนสูบกลับเข้าสู่ระบบบำบัดน้ำเสียอีกครั้ง	ระบบบำบัดน้ำเสีย ส่วนกลาง	ตลอดระยะเวลาดำเนินการ	บริษัท สวนอุตสาหกรรมโรจนะ จำกัด (มหาชน)
	- บริเวณบ่อเก็บน้ำทิ้งหลังผ่านการบำบัด (Final Holding Pond) ปิว์สตุกันซึมชนิด HDPE ที่มีความหนาไม่น้อยกว่า 1.5 มิลลิเมตร	ระบบบำบัดน้ำเสีย ส่วนกลาง	ตลอดระยะเวลาดำเนินการ	บริษัท สวนอุตสาหกรรมโรจนะ จำกัด (มหาชน)
2.3.2 การควบคุมและ ตรวจสอบระบบบำบัด น้ำเสีย	- โครงการต้องจัดตั้งศูนย์ควบคุมระบบน้ำเสียส่วนกลาง เพื่อบริหารจัดการน้ำเสียของโครงการให้มีค่าเป็นไปตามมาตรฐานที่กฎหมายกำหนด โดยมีโครงสร้างการบริหารงาน (รูปที่ 32) ดังนี้ 1) ฝ่ายบริหารงานทั่วไป รับผิดชอบในงานด้านการจัดการเอกสารสำนักงาน 2) ฝ่ายการจัดการคุณภาพน้ำ รับผิดชอบในการควบคุมการดำเนินการด้านการจัดการน้ำเสียของโรงงานต่าง ๆ ที่เข้ามาตั้งในพื้นที่ ตั้งแต่ขั้นตอนการขออนุญาตตั้งโรงงาน โดยทำหน้าที่ในการตรวจสอบข้อมูลลักษณะสมบัติของน้ำเสียที่	ระบบบำบัดน้ำเสีย ส่วนกลาง	ตลอดระยะเวลาดำเนินการ	บริษัท สวนอุตสาหกรรมโรจนะ จำกัด (มหาชน)



บริษัท สวนอุตสาหกรรมโรจนะ จำกัด (มหาชน)
ROJANA INDUSTRIAL PARK PUBLIC COMPANY LIMITED. (นายณรงค์ หวังดี)

ผู้จัดการโครงการ

บริษัท สวนอุตสาหกรรมโรจนะ จำกัด (มหาชน)

ตุลาคม 2563

หน้า 73/175

ลงชื่อ.....

(นายฤทธิชัย ทรัพย์อู่ไรรัตน์)

ผู้ชำนาญการ

บริษัท โฟร์เทียร์ คอนซัลแตนต์ จำกัด



ตารางที่ 3 (ต่อ) มาตรการป้องกันและแก้ไขผลกระทบต่อสิ่งแวดล้อม โครงการนิคมอุตสาหกรรมโรจนะชลบุรี 2 (เขาคันทรง) ระยะดำเนินการ
ของบริษัท สวนอุตสาหกรรมโรจนะ จำกัด (มหาชน)

องค์ประกอบทางสิ่งแวดล้อม และคุณค่าต่าง ๆ	มาตรการป้องกันและแก้ไขผลกระทบต่อสิ่งแวดล้อม	สถานที่ดำเนินการ	ระยะเวลาดำเนินการ	ผู้รับผิดชอบ
2.3.2 การควบคุมและ ตรวจสอบระบบบำบัด น้ำเสีย (ต่อ)	<p>เกิดขึ้นจากกระบวนการผลิต พนักงาน ตลอดจนพิจารณาความเหมาะสมของระบบบำบัดน้ำเสียเบื้องต้นที่โรงงานจะติดตั้ง เพื่อบำบัดน้ำเสียให้มีค่าเป็นไปตามเกณฑ์ลักษณะสมบัติน้ำเสียที่อนุญาตให้ระบายเข้าสู่ระบบบำบัดน้ำเสียส่วนกลางของโครงการ และประเมิน/จัดเก็บค่าบำบัดน้ำเสียรวมทั้งติดตามตรวจสอบคุณภาพน้ำเสียจากโรงงาน แต่ละแห่ง ตลอดจนจัดเก็บค่าปรับกรณีโรงงานรายโรจนะระบายน้ำเสียที่มีลักษณะสมบัติไม่เป็นไปตามเกณฑ์ที่โครงการกำหนดเข้าสู่ระบบบำบัดน้ำเสียส่วนกลาง</p> <p>3) ฝ่ายปฏิบัติการจัดการคุณภาพน้ำ มีหน้าที่ในการตรวจสอบการทำงาน และซ่อมบำรุงเครื่องจักร/อุปกรณ์ของระบบรวบรวมน้ำเสีย และระบบบำบัดน้ำเสียส่วนกลางของโครงการให้สามารถดำเนินการได้อย่างมีประสิทธิภาพ ตามเกณฑ์การออกแบบของระบบบำบัดน้ำเสีย</p>	ระบบบำบัดน้ำเสีย ส่วนกลาง	ตลอดระยะเวลาดำเนินการ	บริษัท สวนอุตสาหกรรมโรจนะ จำกัด (มหาชน)



บริษัท สวนอุตสาหกรรมโรจนะ จำกัด (มหาชน)
ROJANA INDUSTRIAL PARK PUBLIC COMPANY LIMITED.

ลงชื่อ.....

(นายณรงค์ หวังดี)

ผู้จัดการโครงการ

บริษัท สวนอุตสาหกรรมโรจนะ จำกัด (มหาชน)

ตุลาคม 2563

หน้า 74/175

ลงชื่อ.....

(นายกฤษฏาธร ทรัพย์อุไรรัตน์)

ผู้อำนวยการ

บริษัท โฟร์เทียร์ คอนซัลแตนต์ จำกัด



ตารางที่ 3 (ต่อ) มาตรการป้องกันและแก้ไขผลกระทบสิ่งแวดล้อม โครงการนิคมอุตสาหกรรมโรจนะชลบุรี 2 (เขาคันทรง) ระยะดำเนินการ
ของ บริษัท สวนอุตสาหกรรมโรจนะ จำกัด (มหาชน)

องค์ประกอบทางสิ่งแวดล้อม และคุณค่าต่าง ๆ	มาตรการป้องกันและแก้ไขผลกระทบสิ่งแวดล้อม	สถานที่ดำเนินการ	ระยะเวลาดำเนินการ	ผู้รับผิดชอบ
2.3.2 การควบคุมและ ตรวจสอบระบบบำบัด น้ำเสีย (ต่อ)	- จัดให้มีเจ้าหน้าที่ที่มีความรู้ และประสบการณ์ ควบคุม ดูแล ประสิทธิภาพการทำงานของระบบบำบัดน้ำเสียส่วนกลาง รวมทั้ง ตรวจสอบประสิทธิภาพจากลักษณะทางกายภาพของน้ำเสีย เช่น สี กลิ่น และตะกอนในน้ำเสีย เป็นต้น และตรวจสอบค่าดัชนี คุณภาพน้ำต่าง ๆ ในการเดินระบบบำบัดน้ำเสียอย่างสม่ำเสมอ	ระบบบำบัดน้ำเสีย ส่วนกลาง	ตลอดระยะเวลาดำเนินการ	บริษัท สวนอุตสาหกรรมโรจนะ จำกัด (มหาชน)
	- จัดให้มีเจ้าหน้าที่ตรวจสอบบ่อกักน้ำทิ้ง และระบบท่อส่งน้ำทิ้ง อย่างสม่ำเสมอ กรณีที่เกิดความเสียหายบริเวณแนวท่อส่งน้ำทิ้ง จะต้องปิดวาล์วส่งน้ำทิ้งภายหลังการบำบัดและทำการซ่อมแซม ทันที	ระบบบำบัดน้ำเสีย ส่วนกลาง	ตลอดระยะเวลาดำเนินการ	บริษัท สวนอุตสาหกรรมโรจนะ จำกัด (มหาชน)
	- โครงการต้องหมั่นตรวจสอบซ่อมแซม ดูแลบำรุงรักษาอุปกรณ์ เครื่องมือที่ใช้ในระบบบำบัดน้ำเสียให้สามารถทำงานได้อย่างมี ประสิทธิภาพอยู่เสมอ	ระบบบำบัดน้ำเสีย ส่วนกลาง	ตลอดระยะเวลาดำเนินการ	บริษัท สวนอุตสาหกรรมโรจนะ จำกัด (มหาชน)
	- จัดเตรียมอะไหล่หรืออุปกรณ์/เครื่องมือที่ใช้ในระบบบำบัดน้ำเสีย ที่จำเป็น เพื่อให้สามารถดำเนินการแก้ไขซ่อมแซมหรือเปลี่ยนใหม่ ได้ทันทีเมื่ออุปกรณ์เครื่องมือชำรุดเสียหาย	ระบบบำบัดน้ำเสีย ส่วนกลาง	ตลอดระยะเวลาดำเนินการ	บริษัท สวนอุตสาหกรรมโรจนะ จำกัด (มหาชน)



บริษัท สวนอุตสาหกรรมโรจนะ จำกัด (มหาชน)
ROJANA INDUSTRIAL PARK PUBLIC COMPANY LIMITED. (นายณรงค์ หวังดี)

ผู้จัดการโครงการ

บริษัท สวนอุตสาหกรรมโรจนะ จำกัด (มหาชน)

ลงชื่อ.....
(Signature)

ตุลาคม 2563

หน้า 75/175

ลงชื่อ.....
(Signature)

(นายคุณุภาธร ทรัพย์อุไรรัตน์)

ผู้อำนวยการ

บริษัท โฟร์เทียร์ คอนซัลแตนต์ จำกัด



ตารางที่ 3 (ต่อ) มาตรการป้องกันและแก้ไขผลกระทบต่อสิ่งแวดล้อม โครงการนิคมอุตสาหกรรมโรจนะชลบุรี 2 (เขาคันทรง) ระยะดำเนินการ
ของ บริษัท สวนอุตสาหกรรมโรจนะ จำกัด (มหาชน)

องค์ประกอบด้านสิ่งแวดล้อม และคุณค่าต่าง ๆ	มาตรการป้องกันและแก้ไขผลกระทบต่อสิ่งแวดล้อม	สถานที่ดำเนินการ	ระยะเวลาดำเนินการ	ผู้รับผิดชอบ
2.3.3 การจัดการน้ำทิ้ง	- โครงการต้องควบคุมคุณภาพน้ำทิ้งภายหลังการบำบัดบริเวณบ่อเก็บน้ำทิ้งหลังผ่านการบำบัด (Holding Pond) ให้มีค่าเป็นไปตามเกณฑ์ประกาศกระทรวงทรัพยากรธรรมชาติและสิ่งแวดล้อม เรื่อง กำหนดมาตรฐานควบคุมการระบายน้ำทิ้งจากโรงงานอุตสาหกรรม นิคมอุตสาหกรรม และเขตประกอบการอุตสาหกรรม พ.ศ. 2559 หรือกฎหมายอื่นที่เกี่ยวข้องฉบับล่าสุด ยกเว้น ค่าบีโอดี (BOD) ไม่เกิน 16 มิลลิกรัม/ลิตร และของแข็งละลายน้ำทั้งหมด (TDS) ไม่เกิน 1,000 มิลลิกรัม/ลิตร รวมทั้งติดตั้งเครื่องเติมอากาศเพื่อเพิ่มปริมาณออกซิเจนละลายน้ำ (DO) ให้ไม่น้อยกว่า 6 มิลลิกรัม/ลิตร และเพื่อป้องกันการปนเปื้อนสู่ดิน น้ำผิวดิน และน้ำใต้ดิน	ระบบบำบัดน้ำเสีย ส่วนกลาง	ตลอดระยะเวลาดำเนินการ	บริษัท สวนอุตสาหกรรม โรจนะ จำกัด (มหาชน)
	- หากโครงการจะมีการระบายน้ำทิ้งหลังผ่านการบำบัดออกสู่แหล่งน้ำสาธารณะเมื่อใด จะต้องดำเนินการติดตั้งเครื่องตรวจวัด <u>BOD/COD/DO/ Conductivity Meter Online และ Flow Meter</u> ก่อนดำเนินการ	ระบบบำบัดน้ำเสีย ส่วนกลาง	ตลอดระยะเวลาดำเนินการ	บริษัท สวนอุตสาหกรรม โรจนะ จำกัด (มหาชน)

ลงชื่อ.....
(นายณรงค์ หวังดี)
ผู้จัดการโครงการ
บริษัท สวนอุตสาหกรรมโรจนะ จำกัด (มหาชน)

กรกฎาคม 2564
หน้า 76/175

ลงชื่อ.....
(นายฤทธิชัย ทรัพย์อุไรรัตน์)
ผู้อำนวยการ
บริษัท โฟร์เทียร์ คอนซัลแตนต์ จำกัด



ตารางที่ 3 (ต่อ) มาตรการป้องกันและแก้ไขผลกระทบต่อสิ่งแวดล้อม โครงการนิคมอุตสาหกรรมโรจนะชลบุรี 2 (เขาคันทรง) ระยะดำเนินการ
ของ บริษัท สวนอุตสาหกรรมโรจนะ จำกัด (มหาชน)

องค์ประกอบด้านสิ่งแวดล้อม และคุณค่าต่าง ๆ	มาตรการป้องกันและแก้ไขผลกระทบต่อสิ่งแวดล้อม	สถานที่ดำเนินการ	ระยะเวลาดำเนินการ	ผู้รับผิดชอบ
2.3.3 การจัดการน้ำทิ้ง (ต่อ)	- นำน้ำทิ้งหลังผ่านการบำบัด 1,150 ลูกบาศก์เมตร/วัน ไปผสมน้ำดิบ ในการผลิตน้ำประปา	พื้นที่โครงการ	ตลอดระยะเวลาดำเนินการ	บริษัท สวนอุตสาหกรรมโรจ นะ จำกัด (มหาชน)
	- ในช่วงฤดูแล้ง (เดือนพฤศจิกายนถึงเดือนเมษายน) ให้โครงการนำ น้ำทิ้งภายหลังจากการบำบัดไปใช้ในการรดน้ำต้นไม้บริเวณพื้นที่ สีเขียวและแนวกันชนของโครงการจำนวน 724.2 ลูกบาศก์เมตร/วัน	พื้นที่โครงการ	ตลอดระยะเวลาดำเนินการ	บริษัท สวนอุตสาหกรรมโรจ นะ จำกัด (มหาชน)
	- โครงการจะระบายน้ำทิ้งหลังผ่านการบำบัดลงสู่ลำรางสาธารณะประโยชน์ เพื่อระบายลงสู่ห้วยพันเสด็จในช่วงฤดูฝน (เดือนพฤษภาคมถึงเดือน ตุลาคม) เท่านั้น โดยมีอัตราการระบายสูงสุดไม่เกิน 2,110.5 ลูกบาศก์เมตร/วัน	พื้นที่โครงการ	ตลอดระยะเวลาดำเนินการ	บริษัท สวนอุตสาหกรรมโรจ นะ จำกัด (มหาชน)
	- โครงการจะไม่ระบายน้ำทิ้งหลังผ่านการบำบัดลงสู่ลำราง สาธารณะประโยชน์ในช่วงฤดูแล้ง (เดือนพฤศจิกายนถึงเดือน เมษายน) โดยจัดให้มีบ่อเก็บน้ำทิ้งหลังผ่านการบำบัด (Holding Pond) ขนาด 126,602.2 ลูกบาศก์เมตร เพื่อรองรับน้ำทิ้งที่เกิดขึ้น	ระบบบำบัดน้ำเสีย ส่วนกลาง	ตลอดระยะเวลาดำเนินการ	บริษัท สวนอุตสาหกรรมโรจ นะ จำกัด (มหาชน)

ลงชื่อ.....
(นายณรงค์ หวงดี)
ผู้จัดการโครงการ

บริษัท สวนอุตสาหกรรมโรจนะ จำกัด (มหาชน)

กรกฎาคม 2564

หน้า 77/175

ลงชื่อ.....
(นายฤกษ์ฤทธิ ทรัพย์อุไรรัตน์)
ผู้อำนวยการ

บริษัท โฟร์เทียร์ คอนซัลแตนต์ จำกัด



ตารางที่ 3 (ต่อ) มาตรการป้องกันและแก้ไขผลกระทบสิ่งแวดล้อม โครงการนิคมอุตสาหกรรมโรจนะชลบุรี 2 (เขาคันทรง) ระยะดำเนินการ
ของบริษัท สวนอุตสาหกรรมโรจนะ จำกัด (มหาชน)

องค์ประกอบทางสิ่งแวดล้อม และคุณค่าต่าง ๆ	มาตรการป้องกันและแก้ไขผลกระทบสิ่งแวดล้อม	สถานที่ดำเนินการ	ระยะเวลาดำเนินการ	ผู้รับผิดชอบ
2.3.3 การจัดการน้ำทิ้ง (ต่อ)	- จัดบันทึกปริมาณน้ำทิ้งภายหลังการบำบัดที่น้ำกลับไปใช้ประโยชน์ ในพื้นที่สีเขียวของโครงการและการนำไปใช้ในกิจกรรมอื่น ๆ เพื่อ ดูแนวโน้มของปริมาณการใช้น้ำ	ระบบบำบัดน้ำเสีย ส่วนกลาง	ตลอดระยะเวลาดำเนินการ	บริษัท สวนอุตสาหกรรมโรจนะ จำกัด (มหาชน)
2.4 คุณภาพดิน/น้ำใต้ดิน	- ตรวจสอบค่าความเป็นกรด-ด่าง (pH) บริเวณพื้นที่สีเขียว อย่างน้อย 6 เดือน/ครั้ง เพื่อป้องกันความเป็นพิษของโลหะหนักในดิน เช่น Al, Mn และ Fe เป็นต้น กรณีตรวจพบว่าคุณภาพดินบริเวณพื้นที่ สีเขียว มีสภาพเป็นกรดให้ปรับปรุงคุณภาพดินให้มีสภาพเป็น กลางโดยใช้ปูนขาว	ดินบริเวณพื้นที่สีเขียว ของโครงการ	ตลอดระยะเวลาดำเนินการ	บริษัท สวนอุตสาหกรรมโรจนะ จำกัด (มหาชน)
	- กำหนดให้มีการปูวัสดุกันซึม เป็น HDPE ที่มีความหนาไม่น้อยกว่า 1.5 มิลลิเมตร บริเวณบ่อพักน้ำทิ้งหลังผ่านการบำบัด (Polishing Pond) บ่อพักน้ำทิ้งฉุกเฉิน (Emergency Pond) และบ่อเก็บ น้ำทิ้งหลังผ่านการบำบัด (Holding Pond)	พื้นที่โครงการ	ตลอดระยะเวลาดำเนินการ	บริษัท สวนอุตสาหกรรมโรจนะ จำกัด (มหาชน)
	- กรณีโรงงานที่เข้ามาตั้งในพื้นที่โครงการ เข้าข่ายประเภทโรงงานที่ ต้องทำการตรวจวัดคุณภาพน้ำใต้ดิน ตามกฎกระทรวงควบคุมการ ปนเปื้อนในดินและน้ำใต้ดินภายในบริเวณโรงงาน พ.ศ. 2559 โรงงานดังกล่าวจะต้องตรวจวัดคุณภาพน้ำใต้ดิน และส่งผลการ ตรวจวัดคุณภาพน้ำดังกล่าวให้โครงการได้รับทราบ	พื้นที่โครงการ	ตลอดระยะเวลาดำเนินการ	บริษัท สวนอุตสาหกรรมโรจนะ จำกัด (มหาชน)

ลงชื่อ.....



บริษัท สวนอุตสาหกรรมโรจนะ จำกัด (มหาชน) (นายณรงค์ ทวีวงศ์)
ROJANA INDUSTRIAL PARK PUBLIC COMPANY LIMITED

ผู้จัดการโครงการ

บริษัท สวนอุตสาหกรรมโรจนะ จำกัด (มหาชน)

ตุลาคม 2563

หน้า 78/175

ลงชื่อ.....

(นายฤกษ์ฤทธิ ทรัพย์อุไรรัตน์)

ผู้อำนวยการ

บริษัท โฟร์ทีयर คอนซัลแตนต์ จำกัด



ตารางที่ 3 (ต่อ) มาตรการป้องกันและแก้ไขผลกระทบสิ่งแวดล้อม โครงการนิคมอุตสาหกรรมโรจนะชลบุรี 2 (เขาคันทรง) ระยะดำเนินการ
ของ บริษัท สวนอุตสาหกรรมโรจนะ จำกัด (มหาชน)

องค์ประกอบทางสิ่งแวดล้อม และคุณค่าต่าง ๆ	มาตรการป้องกันและแก้ไขผลกระทบสิ่งแวดล้อม	สถานที่ดำเนินการ	ระยะเวลาดำเนินการ	ผู้รับผิดชอบ
2.5 ทรัพยากรทางชีวภาพ	- กำหนดให้จัดทำสวนสาธารณะ หรือปลูกไม้ยืนต้นบริเวณพื้นที่ว่าง ของระบบสาธารณูปโภค เช่น บริเวณขอบบ่อหนองน้ำ เป็นต้น เพื่อเพิ่มแหล่งอาหารและเป็นที่อยู่อาศัยของนก	พื้นที่โครงการ	ตลอดระยะเวลาดำเนินการ	บริษัท สวนอุตสาหกรรมโรจนะ จำกัด (มหาชน)
3. คุณค่าการใช้ประโยชน์ ของมนุษย์ 3.1 การใช้ประโยชน์ที่ดิน	- กำหนดให้โรงงานจะเข้ามาที่ตั้งในพื้นที่โครงการ ต้องใช้ประโยชน์ พื้นที่โรงงานให้เป็นไปตามประกาศการนิคมอุตสาหกรรมแห่ง ประเทศไทย ที่ 103/2556 เรื่อง การพัฒนาที่ดินสำหรับผู้ประกอบ กิจการในนิคมอุตสาหกรรม	พื้นที่โครงการ	ตลอดระยะเวลาดำเนินการ	บริษัท สวนอุตสาหกรรมโรจนะ จำกัด (มหาชน) บริษัท สวนอุตสาหกรรมโรจนะ จำกัด (มหาชน)
	- โครงการจะต้องมีการจัดทำฐานข้อมูล (Baseline Data) ของ ทรัพยากรธรรมชาติและสิ่งแวดล้อมก่อนมีการพัฒนาโครงการ โดยจะต้องจัดสรรงบประมาณ เพื่อสนับสนุนในการส่งเสริม ศึกษา วิจัยและรวบรวมข้อมูลและประสานงานร่วมมือกับการ นิคมอุตสาหกรรมแห่งประเทศไทย (กนอ.) เพื่อเป็นข้อมูลสำหรับ การศึกษาแนวโน้มการเปลี่ยนแปลงด้านทรัพยากรและสิ่งแวดล้อม ที่ปรับปรุง/กำหนดมาตรการป้องกันและแก้ไขผลกระทบ สิ่งแวดล้อมและมาตรการติดตามตรวจสอบผลกระทบสิ่งแวดล้อม ของโครงการให้มีความเหมาะสมต่อไป นอกจากนี้โครงการจะต้อง	ชุมชนโดยรอบพื้นที่ โครงการ	ตลอดระยะเวลาดำเนินการ	บริษัท สวนอุตสาหกรรมโรจนะ จำกัด (มหาชน)

ลงชื่อ.....



บริษัท สวนอุตสาหกรรมโรจนะ จำกัด (มหาชน) (นายณรงค์ หวังดี)
ROJANA INDUSTRIAL PARK PUBLIC COMPANY LIMITED ผู้จัดการโครงการ

บริษัท สวนอุตสาหกรรมโรจนะ จำกัด (มหาชน)

ตุลาคม 2563

หน้า 79/175

ลงชื่อ.....

(นายคุณุภาธร ทรัพย์อุไรรัตน์)

ผู้อำนวยการ

บริษัท โฟร์เทียร์ คอนซัลแตนต์ จำกัด



ตารางที่ 3 (ต่อ) มาตรการป้องกันและแก้ไขผลกระทบต่อสิ่งแวดล้อม โครงการนิคมอุตสาหกรรมโรจนะชลบุรี 2 (เขาคันทรง) ระยะดำเนินการ
 ของบริษัท สวนอุตสาหกรรมโรจนะ จำกัด (มหาชน)

องค์ประกอบทางสิ่งแวดล้อม และคุณค่าต่าง ๆ	มาตรการป้องกันและแก้ไขผลกระทบต่อสิ่งแวดล้อม	สถานที่ดำเนินการ	ระยะเวลาดำเนินการ	ผู้รับผิดชอบ
3.1 การใช้ประโยชน์ที่ดิน (ต่อ)	<p>นำข้อเสนอแนะดังกล่าวมาพิจารณากำหนดเป็นมาตรการเพื่อ บรรเทาและลดผลกระทบต่อทรัพยากรและสิ่งแวดล้อม รวมทั้ง พื้นที่เกษตรกรรมและชุมชนโดยรอบต่อไป โดยกำหนดให้มีการ ดำเนินการ ดังนี้</p> <ul style="list-style-type: none"> • การศึกษาด้านอุตุนิยมวิทยา โดยให้รวบรวมข้อมูลอุตุนิยมวิทยา จากสถานีอุตุนิยมในพื้นที่ศึกษาหรือใกล้เคียง เพื่อเป็นตัวแทน ของลักษณะอุตุนิยมวิทยาของพื้นที่ • การศึกษาด้านคุณภาพอากาศบริเวณพื้นที่โครงการ จากการ ตรวจวัดโดยสถานีตรวจวัดคุณภาพอากาศแบบต่อเนื่อง (AQMs) บริเวณพื้นที่โครงการ • การศึกษาข้อมูลพื้นฐานคุณภาพอากาศในพื้นที่ที่เป็นตัวแทน ที่คาดว่าจะได้รับผลกระทบด้านคุณภาพอากาศสูงสุดและ พื้นที่ชุมชนที่คาดว่าจะได้รับผลกระทบจากการประเมินผล กระทบด้านคุณภาพอากาศด้วยแบบจำลองทางคณิตศาสตร์ • การศึกษาระดับเสียงบริเวณชุมชนโดยรอบพื้นที่โครงการ เพื่อเป็นข้อมูลระดับเสียงก่อนมีการพัฒนาโครงการเพื่อใช้ ประเมินผลกระทบด้านระดับเสียงจากการดำเนินโครงการ 	ชุมชนโดยรอบพื้นที่ โครงการ	ตลอดระยะเวลาดำเนินการ	บริษัท สวนอุตสาหกรรมโรจนะ จำกัด (มหาชน)

ลงชื่อ..... 

 บริษัท สวนอุตสาหกรรมโรจนะ จำกัด (มหาชน) (นายณรงค์ หวังดี)
 ROJANA INDUSTRIAL PARK PUBLIC COMPANY LIMITED. ผู้จัดการโครงการ
 บริษัท สวนอุตสาหกรรมโรจนะ จำกัด (มหาชน)

ตุลาคม 2563
 หน้า 80/175

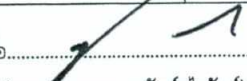
ลงชื่อ..... 
 (นายฤกษ์ฤทธิชัย ทรัพย์อุไรรัตน์)
 ผู้อำนวยการ
 บริษัท โฟร์เทียร์ คอนซัลแตนต์ จำกัด



ตารางที่ 3 (ต่อ) มาตรการป้องกันและแก้ไขผลกระทบสิ่งแวดล้อม โครงการนิคมอุตสาหกรรมโรจนะชลบุรี 2 (เขาคันทรง) ระยะดำเนินการ
ของ บริษัท สวนอุตสาหกรรมโรจนะ จำกัด (มหาชน)

องค์ประกอบทางสิ่งแวดล้อม และคุณค่าต่าง ๆ	มาตรการป้องกันและแก้ไขผลกระทบสิ่งแวดล้อม	สถานที่ดำเนินการ	ระยะเวลาดำเนินการ	ผู้รับผิดชอบ
3.1 การใช้ประโยชน์ที่ดิน (ต่อ)	<ul style="list-style-type: none"> การศึกษาด้านคุณภาพน้ำผิวดินบริเวณพื้นที่โครงการ โดยการศึกษาข้อมูลคุณภาพน้ำผิวดิน บริเวณแหล่งรองรับน้ำทิ้งภายหลังผ่านการบำบัด การศึกษาข้อมูลคุณภาพตะกอนท้องน้ำ เพื่อศึกษาการสะสม (Deposition) ของโลหะหนักบริเวณแหล่งรองรับน้ำทิ้งของโครงการ ศึกษาข้อมูลทรัพยากรชีวภาพในน้ำ เพื่อศึกษาชนิด ความหลากหลายของแพลงก์ตอน สัตว์หน้าดิน และสัตว์น้ำ บริเวณแหล่งรองรับน้ำทิ้งของโครงการ 	ชุมชนโดยรอบพื้นที่โครงการ	ตลอดระยะเวลาดำเนินการ	บริษัท สวนอุตสาหกรรมโรจนะ จำกัด (มหาชน)
	<p>- โครงการต้องไม่ปิดกั้นทางสาธารณประโยชน์ที่ปรากฏในพื้นที่โครงการ โดยมีแนวทางในการบริหารจัดการ ดังนี้</p> <p>1) ทางสาธารณประโยชน์</p> <ul style="list-style-type: none"> โครงการจะต้องเปิดให้ประชาชนในพื้นที่สามารถใช้ทางสาธารณประโยชน์ในการสัญจรได้ตามปกติ 	พื้นที่โครงการ	ตลอดระยะเวลาดำเนินการ	บริษัท สวนอุตสาหกรรมโรจนะ จำกัด (มหาชน)

ลงชื่อ.....





บริษัท สวนอุตสาหกรรมโรจนะ จำกัด (มหาชน) (นายณรงค์ ทวีวงศ์)
ROJANA INDUSTRIAL PARK PUBLIC COMPANY LIMITED. ผู้จัดการโครงการ

บริษัท สวนอุตสาหกรรมโรจนะ จำกัด (มหาชน)

ตุลาคม 2563

หน้า 81/175

ลงชื่อ.....

(นายฤทธิชัย ทรัพย์อุไรรัตน์)
ผู้อำนวยการ
บริษัท โฟร์เทียร์ คอนซัลแตนต์ จำกัด



ตารางที่ 3 (ต่อ) มาตรการป้องกันและแก้ไขผลกระทบต่อสิ่งแวดล้อม โครงการนิคมอุตสาหกรรมโรจนะชลบุรี 2 (เขาคันทรง) ระยะดำเนินการ
ของบริษัท สวนอุตสาหกรรมโรจนะ จำกัด (มหาชน)

องค์ประกอบทางสิ่งแวดล้อม และคุณค่าต่าง ๆ	มาตรการป้องกันและแก้ไขผลกระทบต่อสิ่งแวดล้อม	สถานที่ดำเนินการ	ระยะเวลาดำเนินการ	ผู้รับผิดชอบ
3.1 การใช้ประโยชน์ที่ดิน (ต่อ)	<ul style="list-style-type: none"> • ให้คณะกรรมการติดตามตรวจสอบผลกระทบต่อสิ่งแวดล้อม (EIA Monitoring Committee) ตรวจสอบสภาพพื้นที่ สาธารณะในพื้นที่โครงการเป็นประจำทุกปี เพื่อเฝ้าระวัง ไม่ให้มีการปิดกั้นทางสาธารณสุขประโยชน์ 2) บริเวณพื้นที่ประชิดพื้นที่บุคคลอื่นที่เป็นที่พังกาศัย มีมาตรการ ในการป้องกันและแก้ไขผลกระทบต่อผู้อาศัยใน พื้นที่ดังกล่าว ดังนี้ <ul style="list-style-type: none"> • จัดให้มีแนวกันชนความกว้างไม่น้อยกว่า 10 เมตร โดยไม่ ยืนต้นเรือนยอดทรงพุ่มสูง ปลุกสลัก 3 แถวสลักพื้นปลา มีการคัดเลือกพันธุ์ไม้ที่เหมาะสมกับการจัดการปัญหา มลพิษในพื้นที่ โดยเป็นไม้ไม่ผลัดใบ หรือพรรณไม้ดั้งเดิม ของท้องถิ่นที่มีความสูง และทรงพุ่มเหมาะสม มีคุณสมบัติ ในการดูดซับ (Adsorption) มลพิษต่าง ๆ ได้ • คัดเลือกโรงงานที่จะตั้งบริเวณดังกล่าวเป็นโรงงานที่มี ผลกระทบต่อสิ่งแวดล้อมต่ำ 	พื้นที่โครงการ	ตลอดระยะเวลาดำเนินการ	บริษัท สวนอุตสาหกรรมโรจนะ จำกัด (มหาชน)



บริษัท สวนอุตสาหกรรมโรจนะ จำกัด (มหาชน) นายณรงค์ หวังดี
ROJANA INDUSTRIAL PARK PUBLIC COMPANY LIMITED ผู้จัดการโครงการ

บริษัท สวนอุตสาหกรรมโรจนะ จำกัด (มหาชน)

ตุลาคม 2563

หน้า 82/175

ลงชื่อ.....

(นายฤกษ์ภาธร ทรัพย์อุไรรัตน์)

ผู้อำนวยการ

บริษัท โฟร์เทียร์ คอนซัลแตนต์ จำกัด



ตารางที่ 3 (ต่อ) มาตรการป้องกันและแก้ไขผลกระทบสิ่งแวดล้อม โครงการนิคมอุตสาหกรรมโรจนะชลบุรี 2 (เขาคันทรง) ระยะดำเนินการ
ของ บริษัท สวนอุตสาหกรรมโรจนะ จำกัด (มหาชน)

องค์ประกอบด้านสิ่งแวดล้อม และคุณค่าต่าง ๆ	มาตรการป้องกันและแก้ไขผลกระทบสิ่งแวดล้อม	สถานที่ดำเนินการ	ระยะเวลาดำเนินการ	ผู้รับผิดชอบ
3.1 การใช้ประโยชน์ที่ดิน (ต่อ)	<ul style="list-style-type: none"> กำหนดให้โรงงานมีพื้นที่สีเขียว ร้อยละ 5 ของพื้นที่โรงงานทั้งหมด ติดตามตรวจสอบผลกระทบสิ่งแวดล้อมโรงงานบริเวณดังกล่าวอย่างสม่ำเสมอ 	พื้นที่โครงการ	ตลอดระยะเวลาดำเนินการ	บริษัท สวนอุตสาหกรรมโรจนะ จำกัด (มหาชน)
	<p>- โครงการต้องจัดให้มีระบบผลิตน้ำประปาขนาด 3,000 ลูกบาศก์เมตร/วัน เพื่อรองรับความต้องการใช้น้ำสำหรับพื้นที่ต่าง ๆ ภายในโครงการ และต้องควบคุมคุณภาพน้ำประปาตามมาตรฐานคุณภาพน้ำประปาของการประปาส่วนภูมิภาค ประกอบด้วย</p> <ul style="list-style-type: none"> บ่อน้ำฝน 1 ขนาด 43,500 ลูกบาศก์เมตร บ่อน้ำฝน 2 ขนาด 176,400 ลูกบาศก์เมตร ชุดกวนผสมในเส้นท่อ จำนวน 1 ชุด ถังตกตะกอน ขนาดพื้นที่ตกตะกอน 270.29 ตารางเมตร จำนวน 1 ถัง 	พื้นที่โครงการ	ตลอดระยะเวลาดำเนินการ	บริษัท สวนอุตสาหกรรมโรจนะ จำกัด (มหาชน)

ลงชื่อ.....
(นายณรงค์ หวังดี)
ผู้จัดการโครงการ
บริษัท สวนอุตสาหกรรมโรจนะ จำกัด (มหาชน)

กรกฎาคม 2564
หน้า 83/175

ลงชื่อ.....
(นายทฤษฎาธร ทรัพย์อุไรรัตน์)
ผู้อำนวยการ
บริษัท โฟร์เทียร์ คอนซัลแตนต์ จำกัด



ตารางที่ 3 (ต่อ) มาตรการป้องกันและแก้ไขผลกระทบสิ่งแวดล้อม โครงการนิคมอุตสาหกรรมโรจนะชลบุรี 2 (เขาคันทรัง) ระยะดำเนินการ
ของ บริษัท สวนอุตสาหกรรมโรจนะ จำกัด (มหาชน)

องค์ประกอบด้านสิ่งแวดล้อม และคุณค่าต่าง ๆ	มาตรการป้องกันและแก้ไขผลกระทบสิ่งแวดล้อม	สถานที่ดำเนินการ	ระยะเวลาดำเนินการ	ผู้รับผิดชอบ
3.1 การใช้ประโยชน์ที่ดิน (ต่อ)	- จัดให้มีถังเก็บน้ำประปา ขนาดความจุรวม 9,600 ลูกบาศก์เมตร (ถังขนาด 1,200 ลูกบาศก์เมตร จำนวน 8 ถัง) โดยโครงการจะก่อสร้างถังเก็บน้ำประปาถังแรกทันที และจะก่อสร้างถังต่อ ๆ ไป เมื่อปริมาณความต้องการใช้น้ำประปาเพิ่มขึ้นร้อยละ 70 ของขนาดถังประปาที่ก่อสร้างแล้วเสร็จ	พื้นที่โครงการ	ตลอดระยะเวลาดำเนินการ	บริษัท สวนอุตสาหกรรมโรจนะ จำกัด (มหาชน)
	- ติดตั้งเครื่อง Conductivity Online สำหรับตรวจวัดค่าการนำไฟฟ้าของน้ำเพื่อแปลงค่าเป็นของแข็งละลายน้ำ (TDS) บริเวณบ่อหนองน้ำผ่น 2 บ่อเก็บ น้ำทิ้งหลังผ่านการบำบัด และชุดกวนผสมในเส้นท่อ เพื่อควบคุมสัดส่วนในการผสมน้ำดิบให้มีค่าของแข็งละลายน้ำ (TDS) เป็นไปตามเกณฑ์คุณภาพน้ำดิบสำหรับผลิตน้ำประปา	พื้นที่โครงการ	ตลอดระยะเวลาดำเนินการ	บริษัท สวนอุตสาหกรรมโรจนะ จำกัด (มหาชน)
	- โครงการจะต้องแจ้งโรงงานอุตสาหกรรม และสถานประกอบการที่จะเข้ามาตั้งในพื้นที่ให้ทราบว่าโครงการมีการใช้น้ำทิ้งหลังผ่านการบำบัดมาผสมน้ำดิบสำหรับผลิตน้ำประปา	พื้นที่โครงการ	ตลอดระยะเวลาดำเนินการ	บริษัท สวนอุตสาหกรรมโรจนะ จำกัด (มหาชน)
	- กำหนดให้โรงงานที่จะเข้ามาตั้งในพื้นที่โครงการจัดหาน้ำดื่มให้กับพนักงาน	พื้นที่โครงการ	ตลอดระยะเวลาดำเนินการ	บริษัท สวนอุตสาหกรรมโรจนะ จำกัด (มหาชน)
3.3 การคมนาคมขนส่ง	- กำหนดให้คนขับรถบรรทุกใช้ความเร็วไม่เกิน 40 กิโลเมตร/ชั่วโมง ในเขตพื้นที่ชุมชน และไม่เกิน 20 กิโลเมตร/ชั่วโมง ภายในพื้นที่โครงการ	พื้นที่โครงการ	ตลอดระยะเวลาดำเนินการ	บริษัท สวนอุตสาหกรรมโรจนะ จำกัด (มหาชน)

ลงชื่อ.....

(นายณรงค์ หวังดี)

ผู้จัดการโครงการ

บริษัท สวนอุตสาหกรรมโรจนะ จำกัด (มหาชน)

กรกฎาคม 2564

หน้า 84/175

ลงชื่อ.....

(นายกฤษฏาธร ทรัพย์อุไรรัตน์)

ผู้อำนวยการ

บริษัท โฟร์เทียร์ คอนซัลแตนต์ จำกัด



ตารางที่ 3 (ต่อ) มาตรการป้องกันและแก้ไขผลกระทบต่อสิ่งแวดล้อม โครงการนิคมอุตสาหกรรมโรจนะชลบุรี 2 (เขาคันทรง) ระยะดำเนินการ
ของบริษัท สวนอุตสาหกรรมโรจนะ จำกัด (มหาชน)

องค์ประกอบทางสิ่งแวดล้อมและคุณค่าต่าง ๆ	มาตรการป้องกันและแก้ไขผลกระทบต่อสิ่งแวดล้อม	สถานที่ดำเนินการ	ระยะเวลาดำเนินการ	ผู้รับผิดชอบ
3.3 การคมนาคมขนส่ง (ต่อ)	- ประสานงานให้โรงงานภายในพื้นที่โครงการควบคุมน้ำหนักรถบรรทุกตามที่กฎหมายกำหนด และกวดขันพนักงานขับรถให้มีความระมัดระวังและปฏิบัติตามกฎจราจรอย่างเคร่งครัด	ตลอดเส้นทางการขนส่ง/ ภายในพื้นที่โครงการ	ตลอดระยะเวลาดำเนินการ	บริษัท สวนอุตสาหกรรมโรจนะ จำกัด (มหาชน)
	- แจ้งให้โรงงานภายในพื้นที่โครงการควบคุมมลพิษจากยานพาหนะให้เป็นไปตามมาตรฐานการระบายมลพิษจากยานพาหนะ	พื้นที่โครงการ	ตลอดระยะเวลาดำเนินการ	บริษัท สวนอุตสาหกรรมโรจนะ จำกัด (มหาชน)
	- ติดตั้งป้ายจำกัดความเร็วรถบริเวณทางเข้า-ออกโครงการ และติดตั้งสัญญาณชะลอความเร็ว	พื้นที่โครงการ	ตลอดระยะเวลาดำเนินการ	บริษัท สวนอุตสาหกรรมโรจนะ จำกัด (มหาชน)
	- เมื่อปริมาณจราจรบริเวณทางเข้าออกโครงการในช่วงเร่งด่วนมีสภาพจราจรหนาแน่น ให้โครงการขอความร่วมมือกับโรงงานภายในพื้นที่โครงการให้พิจารณากำหนดเวลาเข้างานหรือเลิกงานให้ต่างกัน	พื้นที่โครงการ	ตลอดระยะเวลาดำเนินการ	บริษัท สวนอุตสาหกรรมโรจนะ จำกัด (มหาชน)
	- ประสานงานไปยังโรงงานภายในพื้นที่โครงการจัดเตรียมรถโดยสารรับ-ส่งพนักงาน เพื่อลดปริมาณการจราจร	พื้นที่โครงการ	ตลอดระยะเวลาดำเนินการ	บริษัท สวนอุตสาหกรรมโรจนะ จำกัด (มหาชน)
	- ประสานโรงงานภายในพื้นที่โครงการห้ามไม่ให้รถบรรทุกวัตถุอันตราย และรถรับ-ส่งพนักงาน ผ่านทางสาธารณประโยชน์ซึ่งผ่านหน้าฟาร์มไก่ บริษัท จีเอฟพีที จำกัด (มหาชน) เพื่อเข้าสู่ทางหลวงชนบท ชน. 3027 เพื่อลดโอกาสเกิดอุบัติเหตุ	ทางสาธารณประโยชน์ ด้านทิศเหนือของโครงการ	ตลอดระยะเวลาดำเนินการ	บริษัท สวนอุตสาหกรรมโรจนะ จำกัด (มหาชน)

ลงชื่อ.....

ลงชื่อ.....



บริษัท สวนอุตสาหกรรมโรจนะ จำกัด (มหาชน); (นายณรงค์ หวังดี)
ROJANA INDUSTRIAL PARK PUBLIC COMPANY LIMITED, ผู้จัดการโครงการ

บริษัท สวนอุตสาหกรรมโรจนะ จำกัด (มหาชน)

ตุลาคม 2563

หน้า 85/175

(นายคุณุช ทรัพย์อุไรรัตน์)

ผู้อำนวยการ

บริษัท โฟร์ทีयर คอนซัลแตนต์ จำกัด



ตารางที่ 3 (ต่อ) มาตรการป้องกันและแก้ไขผลกระทบสิ่งแวดล้อม โครงการนิคมอุตสาหกรรมโรจนะชลบุรี 2 (เขาคันทรง) ระยะดำเนินการ
ของบริษัท สวนอุตสาหกรรมโรจนะ จำกัด (มหาชน)

องค์ประกอบทางสิ่งแวดล้อม และคุณค่าต่าง ๆ	มาตรการป้องกันและแก้ไขผลกระทบสิ่งแวดล้อม	สถานที่ดำเนินการ	ระยะเวลาดำเนินการ	ผู้รับผิดชอบ
3.3 การคมนาคมขนส่ง (ต่อ)	- หลีกเลี่ยงการขนส่งวัสดุพิษ-ผลิตภัณฑ์ในช่วงเวลาเช้า-เย็น ซึ่งเป็น ชั่วโมงเร่งด่วน (06.00-08.00 น. และ 16.00-18.00 น.)	ตลอดเส้นทางการขนส่ง/ ภายในพื้นที่โครงการ	ตลอดระยะเวลาดำเนินการ	บริษัท สวนอุตสาหกรรมโรจนะ จำกัด (มหาชน)
	- กำหนดห้ามรถยนต์ทุกชนิดจอดบริเวณริมถนนสาธารณะโดย เด็ดขาดเพื่อป้องกันการกีดขวางจราจรและลดโอกาสเกิดอุบัติเหตุ	พื้นที่โครงการ	ตลอดระยะเวลาดำเนินการ	บริษัท สวนอุตสาหกรรมโรจนะ จำกัด (มหาชน)
	- โครงการต้องขยายไหล่ทางบริเวณทางเข้า-ออกของโครงการ ที่เชื่อมต่อกับทางหลวงชนบท ขบ. 3083 และติดตั้งป้ายสัญลักษณ์ จราจรบริเวณทางเข้า-ออกโครงการ ให้แล้วเสร็จก่อนการก่อสร้าง โครงการ เพื่อไม่ให้เกิดการชะลอตัวและการติดขัดของจราจร	บริเวณทางเข้า-ออก ของโครงการที่เชื่อมต่อ กับทางหลวงชนบท ขบ. 3083	ตลอดระยะเวลาดำเนินการ	บริษัท สวนอุตสาหกรรมโรจนะ จำกัด (มหาชน)
	- ติดตั้งคานจำกัดความสูงรถบรรทุกทุกบริเวณทางเข้า-ออกโครงการ ด้านทิศเหนือ	พื้นที่โครงการ	ตลอดระยะเวลาดำเนินการ	บริษัท สวนอุตสาหกรรมโรจนะ จำกัด (มหาชน)
	- ติดตั้งป้ายสัญลักษณ์จราจรภายในโครงการตามมาตรฐานที่การ นิคมอุตสาหกรรมแห่งประเทศไทยกำหนด โดยเฉพาะอย่างยิ่ง บริเวณด้านหน้าและทางเข้า-ออก โครงการ	พื้นที่โครงการ	ตลอดระยะเวลาดำเนินการ	บริษัท สวนอุตสาหกรรมโรจนะ จำกัด (มหาชน)
	- ติดตั้งสัญลักษณ์จราจร เช่น ป้ายจำกัดความเร็ว ป้ายแสดงทาง แยก เป็นต้น รวมทั้งติดตั้งสัญญาณไฟกระพริบในเขตพื้นที่ของ โครงการ ก่อนทางเข้า-ออกของโครงการด้านทิศเหนือ ประมาณ 20 เมตร เพื่อความปลอดภัยของผู้ใช้เส้นทางดังกล่าว	พื้นที่โครงการ	ตลอดระยะเวลาดำเนินการ	บริษัท สวนอุตสาหกรรมโรจนะ จำกัด (มหาชน)

ลงชื่อ.....



บริษัท สวนอุตสาหกรรมโรจนะ จำกัด (มหาชน) (นายณรงค์ หวังดี)

ROJANA INDUSTRIAL PARK PUBLIC COMPANY LIMITED

ผู้จัดการโครงการ

บริษัท สวนอุตสาหกรรมโรจนะ จำกัด (มหาชน)

ตุลาคม 2563

หน้า 86/175

ลงชื่อ.....

(นายคุณุภาธร ทรัพย์อุไรรัตน์)

ผู้อำนวยการ

บริษัท โฟร์เทียร์ คอนซัลแตนต์ จำกัด



ตารางที่ 3 (ต่อ) มาตรการป้องกันและแก้ไขผลกระทบต่อสิ่งแวดล้อม โครงการนิคมอุตสาหกรรมโรจนะชลบุรี 2 (เขาคันทรง) ระยะดำเนินการ
ของ บริษัท สวนอุตสาหกรรมโรจนะ จำกัด (มหาชน)

องค์ประกอบทางสิ่งแวดล้อมและคุณค่าต่าง ๆ	มาตรการป้องกันและแก้ไขผลกระทบต่อสิ่งแวดล้อม	สถานที่ดำเนินการ	ระยะเวลาดำเนินการ	ผู้รับผิดชอบ
3.3 การคมนาคมขนส่ง (ต่อ)	- จัดให้มีเจ้าหน้าที่คอยอำนวยความสะดวกบริเวณทางเข้า-ออกของโครงการ ในช่วงเวลาดังกล่าว (06.00-08.00 น. และ 16.00-18.00 น.)	พื้นที่โครงการ	ตลอดระยะเวลาดำเนินการ	บริษัท สวนอุตสาหกรรมโรจนะ จำกัด (มหาชน)
	- โครงการจะประสานงานไปยังหน่วยงานที่เกี่ยวข้อง เช่น กรมทางหลวง หรือหน่วยงานท้องถิ่นในพื้นที่รับผิดชอบ เป็นต้น ให้ทราบถึงปริมาณจราจรที่จะเกิดขึ้นจากการพัฒนาโครงการ เพื่อเป็นประโยชน์ในการวางแผนงานด้านการจราจร	ทางหลวงชนบท ขบ. 3083 และทางสาธารณประโยชน์ด้านทิศเหนือของโครงการ	ตลอดระยะเวลาดำเนินการ	บริษัท สวนอุตสาหกรรมโรจนะ จำกัด (มหาชน)
	- ประชาสัมพันธ์ผ่านผู้นำชุมชนโดยรอบพื้นที่โครงการเพื่อให้ประชาชนในพื้นที่ทราบถึงการเปิดใช้เส้นทางสาธารณประโยชน์ในพื้นที่โครงการ	พื้นที่โครงการ	ตลอดระยะเวลาดำเนินการ	บริษัท สวนอุตสาหกรรมโรจนะ จำกัด (มหาชน)
3.4 การระบายน้ำและการป้องกันน้ำท่วม	- ปลุกต้นไม้และหญ้าคลุมดินบริเวณพื้นที่ลาดชันภายในพื้นที่โครงการ เพื่อป้องกันการชะล้างพังทลายของดิน	พื้นที่โครงการ	ตลอดระยะเวลาดำเนินการ	บริษัท สวนอุตสาหกรรมโรจนะ จำกัด (มหาชน)
	- โครงการต้องกำจัดวัชพืชและทำความสะอาดรางระบายน้ำฝน รวมทั้งปรับปรุงรางระบายน้ำฝนภายในพื้นที่โครงการให้อยู่ในสภาพที่เหมาะสม อย่างน้อยปีละ 1 ครั้ง ในช่วงก่อนเข้าฤดูฝนหรือประมาณเดือนเมษายน เพื่อให้สามารถระบายน้ำฝนได้ตามที่ออกแบบไว้	พื้นที่โครงการ	ตลอดระยะเวลาดำเนินการ	บริษัท สวนอุตสาหกรรมโรจนะ จำกัด (มหาชน)

ลงชื่อ.....



บริษัท สวนอุตสาหกรรมโรจนะ จำกัด (มหาชน) (นายณรงค์ หวังดี)
ROJANA INDUSTRIAL PARK PUBLIC COMPANY LIMITED.

ผู้จัดการโครงการ

บริษัท สวนอุตสาหกรรมโรจนะ จำกัด (มหาชน)

ตุลาคม 2563

หน้า 87/175

ลงชื่อ.....

(นายฤกษ์ฤทธิ ทรัพย์อุไรรัตน์)

ผู้อำนวยการ

บริษัท โฟร์เทียร์ คอนซัลแตนต์ จำกัด



ตารางที่ 3 (ต่อ) มาตรการป้องกันและแก้ไขผลกระทบสิ่งแวดล้อม โครงการนิคมอุตสาหกรรมโรจนะชลบุรี 2 (เขาคันทรง) ระยะดำเนินการ
ของบริษัท สวนอุตสาหกรรมโรจนะ จำกัด (มหาชน)

องค์ประกอบทางสิ่งแวดล้อม และคุณค่าต่าง ๆ	มาตรการป้องกันและแก้ไขผลกระทบสิ่งแวดล้อม	สถานที่ดำเนินการ	ระยะเวลาดำเนินการ	ผู้รับผิดชอบ
3.4 การระบายน้ำและการ ป้องกันน้ำท่วม (ต่อ)	- โครงการจะต้องก่อสร้างรางระบายน้ำฝนซึ่งรับน้ำหลากจาก ภายนอกโครงการให้แล้วเสร็จก่อนเปิดดำเนินการ และจะต้องไม่มี การสร้างสิ่งปลูกสร้างกีดขวางทางน้ำ เพื่อให้น้ำฝนไหลผ่านพื้นที่ โครงการฝั่งตะวันตกผ่านพื้นที่ฟาร์มไก่ บริษัท จีเอฟพีที จำกัด (มหาชน) ก่อนไหลผ่านเข้าสู่พื้นที่โครงการฝั่งตะวันออก เช่นเดียวกับก่อนการพัฒนาโครงการ	พื้นที่โครงการ	ตลอดระยะเวลาดำเนินการ	บริษัท สวนอุตสาหกรรมโรจนะ จำกัด (มหาชน)
	- โครงการต้องจัดให้มีบ่อหน่วงน้ำฝนที่สามารถกักเก็บน้ำฝนส่วนที่ เพิ่มขึ้นจากการพัฒนาโครงการในคาบอุบัติ 10 ปี ไม่น้อยกว่า 3 ชั่วโมง ดังนี้ <ul style="list-style-type: none"> • บ่อหน่วงน้ำฝน 1 ขนาด 43,500 ลูกบาศก์เมตร • บ่อหน่วงน้ำฝน 2 ขนาด 176,400 ลูกบาศก์เมตร 	พื้นที่โครงการ	ตลอดระยะเวลาดำเนินการ	บริษัท สวนอุตสาหกรรมโรจนะ จำกัด (มหาชน)
	- โครงการต้องควบคุมอัตราการระบายน้ำฝนจากบ่อหน่วงน้ำฝน 2 ลง สู่ลำรางสาธารณะประโยชน์เพื่อลงสู่ห้วยพันเสด็จภายนอกไม่เกิน 1.2 ลูกบาศก์เมตร/วินาที	พื้นที่โครงการ	ตลอดระยะเวลาดำเนินการ	บริษัท สวนอุตสาหกรรมโรจนะ จำกัด (มหาชน)
	- โครงการจะหยุดระบายน้ำฝนจากบ่อหน่วงน้ำฝน 2 และน้ำทิ้งจาก ระบบบำบัดน้ำเสีย เมื่อระดับน้ำของห้วยพันเสด็จบริเวณจุด ระบายน้ำ มีค่า >89.435 เมตร (รทก.)	ห้วยพันเสด็จ	ตลอดระยะเวลาดำเนินการ	บริษัท สวนอุตสาหกรรมโรจนะ จำกัด (มหาชน)

ลงชื่อ..... 



บริษัท สวนอุตสาหกรรมโรจนะ จำกัด (มหาชน) (นายณรงค์ หวังดี)
ROJANA INDUSTRIAL PARK PUBLIC COMPANY LIMITED. ผู้จัดการโครงการ

บริษัท สวนอุตสาหกรรมโรจนะ จำกัด (มหาชน)

ตุลาคม 2563

หน้า 88/175

ลงชื่อ..... 

(นางกฤษณา ทรัพย์อุไรรัตน์)

ผู้อำนวยการ

บริษัท โฟร์ทีयर คอนซัลแตนต์ จำกัด



ตารางที่ 3 (ต่อ) มาตรการป้องกันและแก้ไขผลกระทบสิ่งแวดล้อม โครงการนิคมอุตสาหกรรมโรจนะชลบุรี 2 (เขาคันทรง) ระยะดำเนินการ
ของบริษัท สวนอุตสาหกรรมโรจนะ จำกัด (มหาชน)

องค์ประกอบทางสิ่งแวดล้อม และคุณค่าต่าง ๆ	มาตรการป้องกันและแก้ไขผลกระทบสิ่งแวดล้อม	สถานที่ดำเนินการ	ระยะเวลาดำเนินการ	ผู้รับผิดชอบ
3.4 การระบายน้ำและการ ป้องกันน้ำท่วม (ต่อ)	- โครงการต้องมีการตรวจสอบสภาพของท่อลอด (Box Culvert) และท่อคอนกรีตซึ่งรวบรวมน้ำทิ้งหลังผ่านการบำบัดและน้ำฝนของโครงการให้อยู่ในสภาพดี เพื่อป้องกันกันขยะและเศษวัสดุพืชไปอุดตันการระบายน้ำ	ลำรางสาธารณประโยชน์ และห้วยพันเสด็จ	ตลอดระยะเวลาดำเนินการ	บริษัท สวนอุตสาหกรรมโรจนะ จำกัด (มหาชน)
	- ติดตั้งเสาวัดระดับความลึกของห้วยสาธารณะที่มีการระบายน้ำฝนออกนอกพื้นที่โครงการให้ชัดเจน	ห้วยพันเสด็จ	ตลอดระยะเวลาดำเนินการ	บริษัท สวนอุตสาหกรรมโรจนะ จำกัด (มหาชน)
	- ประสานและสนับสนุนหน่วยงานที่เกี่ยวข้องในการกำจัดวัชพืช ขุดลอกคลองสาธารณะที่เป็นแหล่งรองรับน้ำฝน และน้ำทิ้งของโครงการ ได้แก่ ลำรางสาธารณประโยชน์และห้วยพันเสด็จ เพื่อฟื้นคืนสภาพคลองสาธารณะให้มีสภาพการระบายน้ำที่ดี	ลำรางสาธารณประโยชน์ และห้วยพันเสด็จ	ตลอดระยะเวลาดำเนินการ	บริษัท สวนอุตสาหกรรมโรจนะ จำกัด (มหาชน)
3.5 การจัดการของเสีย	- จัดเตรียมภาชนะรองรับมูลฝอย จัดวางในพื้นที่ต่าง ๆ ให้เพียงพอ เช่น สำนักงาน เป็นต้น โดยพิจารณาจากปริมาณและลักษณะของขยะทั่วไปที่เกิดจากโรงงานต่าง ๆ ทั้งนี้ ให้แยกชนิดของภาชนะรองรับมูลฝอย ระหว่างมูลฝอยทั่วไป และมูลฝอยที่สามารถนำกลับมาใช้ประโยชน์ใหม่ได้ เพื่อให้การเก็บขนและการจัดการมีประสิทธิภาพยิ่งขึ้น	พื้นที่โครงการ	ตลอดระยะเวลาดำเนินการ	บริษัท สวนอุตสาหกรรมโรจนะ จำกัด (มหาชน)



บริษัท สวนอุตสาหกรรมโรจนะ จำกัด (มหาชน) ฝายณรงค์ หวังดี
ROJANA INDUSTRIAL PARK PUBLIC COMPANY LIMITED ผู้จัดการโครงการ

บริษัท สวนอุตสาหกรรมโรจนะ จำกัด (มหาชน)

ตุลาคม 2563

หน้า 89/175

ลงชื่อ.....

(นางกฤษฎาธร ทรัพย์อุไรรัตน์)

ผู้อำนวยการ

บริษัท โฟร์ทีयर คอนซัลแตนต์ จำกัด



ตารางที่ 3 (ต่อ) มาตรการป้องกันและแก้ไขผลกระทบต่อสิ่งแวดล้อม โครงการนิคมอุตสาหกรรมโรจนะชลบุรี 2 (เขาคันทรง) ระยะดำเนินการ
ของบริษัท สวนอุตสาหกรรมโรจนะ จำกัด (มหาชน)

องค์ประกอบทางสิ่งแวดล้อม และคุณค่าต่าง ๆ	มาตรการป้องกันและแก้ไขผลกระทบต่อสิ่งแวดล้อม	สถานที่ดำเนินการ	ระยะเวลาดำเนินการ	ผู้รับผิดชอบ
3.5 การจัดการของเสีย (ต่อ)	- จัดทำทะเบียนรายชื่อหน่วยงานที่ได้รับอนุญาตกำจัดของเสีย โดย จำแนกตามประเภทของเสียที่ได้รับอนุญาตกำจัด เพื่อใช้เป็น ฐานข้อมูลในการคัดเลือกหน่วยงานเข้ามารับของเสียไปกำจัด รวมทั้งแลกเปลี่ยนข้อมูลกับโรงงานต่าง ๆ ที่ต้องการทราบข้อมูล เกี่ยวกับหน่วยงานที่ได้รับอนุญาตกำจัดของเสีย	พื้นที่โครงการ	ตลอดระยะเวลาดำเนินการ	บริษัท สวนอุตสาหกรรมโรจนะ จำกัด (มหาชน)
	- กำหนดให้มีศูนย์แลกเปลี่ยนวัสดุเหลือใช้ภายในโครงการ โดยมี โครงสร้างการบริหารศูนย์ฯ ดังรูปที่ 33	พื้นที่โครงการ	ตลอดระยะเวลาดำเนินการ	บริษัท สวนอุตสาหกรรมโรจนะ จำกัด (มหาชน)
	- จัดทำคู่มือในการจัดการมูลฝอยและกากของเสียเพื่อให้โรงงาน นำไปเป็นแนวทางในการดำเนินการได้อย่างถูกต้องและนำไป ยึดถือปฏิบัติตามที่โครงการได้กำหนดไว้	พื้นที่โครงการ	ตลอดระยะเวลาดำเนินการ	บริษัท สวนอุตสาหกรรมโรจนะ จำกัด (มหาชน)
	- กำหนดมาตรการส่งเสริมการลดปริมาณมูลฝอยและกาก อุตสาหกรรม ดังนี้ <ul style="list-style-type: none"> • โรงงานภายในพื้นที่โครงการ จะต้องมีการคัดแยกมูลฝอย และกากอุตสาหกรรมอย่างเหมาะสมเพื่อให้สามารถแยกกาก ของเสียกลับมาใช้ใหม่ • ประชาสัมพันธ์ให้โรงงานภายในพื้นที่โครงการ ทำการคัดแยก มูลฝอยและกากอุตสาหกรรม และจัดการตามหลักวิชาการ 	พื้นที่โครงการ	ตลอดระยะเวลาดำเนินการ	บริษัท สวนอุตสาหกรรมโรจนะ จำกัด (มหาชน)

ลงชื่อ.....



บริษัท สวนอุตสาหกรรมโรจนะ จำกัด (มหาชน) (นายณรงค์ หวังดี)
ROJANA INDUSTRIAL PARK PUBLIC COMPANY LIMITED ผู้จัดการโครงการ

บริษัท สวนอุตสาหกรรมโรจนะ จำกัด (มหาชน)

ตุลาคม 2563

หน้า 90/175

ลงชื่อ.....

(นายเกษม ทรัพย์อุไรรัตน์)

ผู้ชำนาญการ

บริษัท โฟร์เทียร์ คอนซัลแตนต์ จำกัด



ตารางที่ 3 (ต่อ) มาตรการป้องกันและแก้ไขผลกระทบต่อสิ่งแวดล้อม โครงการนิคมอุตสาหกรรมโรจนะชลบุรี 2 (เขาคันทรง) ระยะดำเนินการ
ของ บริษัท สวนอุตสาหกรรมโรจนะ จำกัด (มหาชน)

องค์ประกอบทางสิ่งแวดล้อม และคุณค่าต่าง ๆ	มาตรการป้องกันและแก้ไขผลกระทบต่อสิ่งแวดล้อม	สถานที่ดำเนินการ	ระยะเวลาดำเนินการ	ผู้รับผิดชอบ
3.5 การจัดการของเสีย (ต่อ)	- ให้โครงการประสานงานองค์การบริหารส่วนตำบลเขาคันทรง เข้ามาดำเนินการเก็บขนมูลฝอยที่เกิดขึ้นภายในโครงการเพื่อนำไป กำจัด	พื้นที่โครงการ	ตลอดระยะเวลาดำเนินการ	บริษัท สวนอุตสาหกรรมโรจนะ จำกัด (มหาชน)
	- ควบคุมให้โรงงานในพื้นที่โครงการปฏิบัติตามประกาศกระทรวง อุตสาหกรรม เรื่อง การกำจัดสิ่งปฏิกูลหรือวัสดุที่ไม่ใช้แล้ว พ.ศ. 2548 หรือกฎหมายอื่นที่เกี่ยวข้องฉบับล่าสุด	พื้นที่โครงการ	ตลอดระยะเวลาดำเนินการ	บริษัท สวนอุตสาหกรรมโรจนะ จำกัด (มหาชน)
	- โครงการกำหนดแนวทางในการจัดการมูลฝอยในพื้นที่ ดังนี้ 1) การจัดการมูลฝอย <ul style="list-style-type: none"> กำหนดให้โรงงานต่าง ๆ ในพื้นที่โครงการ จัดเตรียมภาชนะ รองรับมูลฝอยให้มีความเหมาะสม มีฝาปิดมิดชิด และ เพียงพอกับปริมาณมูลฝอยที่เกิดขึ้น เก็บรวบรวมในบริเวณ ที่มีหลังคาปกคลุม และสามารถขนถ่ายได้โดยสะดวก กำหนดให้โรงงานต่าง ๆ ภายในพื้นที่โครงการ ต้องบันทึก ปริมาณมูลฝอยที่ส่งให้องค์การบริหารส่วนตำบลเขาคันทรง หรือหน่วยงานที่ราชการอนุญาต รับไปกำจัด ให้โครงการ ทราบทุก 6 เดือน 	พื้นที่โครงการ	ตลอดระยะเวลาดำเนินการ	บริษัท สวนอุตสาหกรรมโรจนะ จำกัด (มหาชน)

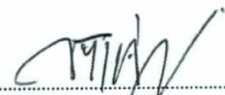
ลงชื่อ..... 



บริษัท สวนอุตสาหกรรมโรจนะ จำกัด (มหาชน) (นายณรงค์ หวังดี)
ROJANA INDUSTRIAL PARK PUBLIC COMPANY LIMITED. ผู้จัดการโครงการ

บริษัท สวนอุตสาหกรรมโรจนะ จำกัด (มหาชน)

ตุลาคม 2563

หน้า 91/175

ลงชื่อ..... 

(นางกฤษฎา ทรัพย์อุไรรัตน์)

ผู้อำนวยการ

บริษัท โฟร์เทียร์ คอนซัลแตนต์ จำกัด



ตารางที่ 3 (ต่อ) มาตรการป้องกันและแก้ไขผลกระทบต่อสิ่งแวดล้อม โครงการนิคมอุตสาหกรรมโรจนะชลบุรี 2 (เขาคันทรง) ระยะดำเนินการ
ของบริษัท สวนอุตสาหกรรมโรจนะ จำกัด (มหาชน)

องค์ประกอบทางสิ่งแวดล้อม และคุณค่าต่าง ๆ	มาตรการป้องกันและแก้ไขผลกระทบต่อสิ่งแวดล้อม	สถานที่ดำเนินการ	ระยะเวลาดำเนินการ	ผู้รับผิดชอบ
3.5 การจัดการของเสีย (ต่อ)	<ul style="list-style-type: none"> กำหนดให้โรงงานต่าง ๆ ที่เข้ามาตั้งในโครงการกำหนดเป้าหมายการลดปริมาณกากของเสียที่เกิดขึ้น ตามแนวทาง 3Rs โดยระบุระยะเวลาในการดำเนินการ และติดตามผล โครงการจะต้องรวบรวมสถิติปริมาณมูลฝอยที่เกิดขึ้นภายในพื้นที่โครงการ เสนอต่อการนิคมอุตสาหกรรมแห่งประเทศไทย (กนอ.) ทราบทุก 1 ปี เพื่อให้หน่วยงานที่เกี่ยวข้องสามารถประเมินศักยภาพและคาดการณ์ปริมาณมูลฝอยที่จะเกิดขึ้นในอนาคต รวมถึงวางแผนในการเก็บขนและกำจัดมูลฝอยได้อย่างเพียงพอ 	พื้นที่โครงการ	ตลอดระยะเวลาดำเนินการ	บริษัท สวนอุตสาหกรรมโรจนะ จำกัด (มหาชน)
	<p>2) การจัดการสิ่งปฏิกูลและวัสดุไม่ใช้แล้ว</p> <ul style="list-style-type: none"> โครงการจะต้องระบุลงในแนบท้ายสัญญาจัดซื้อที่ดิน กำหนดให้โรงงานแจ้งชนิด ประเภท ปริมาณ และลักษณะของเสียแต่ละประเภทที่เกิดขึ้น วิธีการขนส่งให้บริษัทที่ได้รับอนุญาตจากกรมโรงงานอุตสาหกรรม พร้อมทั้งส่งใบกำกับการขนส่งกากของเสีย (Manifest Form) ให้โครงการรับทราบทุกครั้งที่มีการขนส่งกากของเสียออกนอกพื้นที่โรงงาน และบันทึกข้อมูลดังกล่าวให้โครงการทราบ ทูกรอบ 1 ปี ด้วย 	โรงงานที่จะเข้ามาตั้งใน พื้นที่โครงการ	ตลอดระยะเวลาดำเนินการ	บริษัท สวนอุตสาหกรรมโรจนะ จำกัด (มหาชน)

ลงชื่อ.....



บริษัท สวนอุตสาหกรรมโรจนะ จำกัด (มหาชน) (นายณรงค์ ทวีวงศ์)
ROJANA INDUSTRIAL PARK PUBLIC COMPANY LIMITED. ผู้จัดการโครงการ

บริษัท สวนอุตสาหกรรมโรจนะ จำกัด (มหาชน)

ตุลาคม 2563

หน้า 92/175

ลงชื่อ.....

(นายกฤษฎาธร ทรัพย์อุไรรัตน์)

ผู้อำนวยการ

บริษัท โฟร์เทียร์ คอนซัลแตนต์ จำกัด



ตารางที่ 3 (ต่อ) มาตรการป้องกันและแก้ไขผลกระทบสิ่งแวดล้อม โครงการนิคมอุตสาหกรรมโรจนะชลบุรี 2 (เขาคันทรง) ระยะดำเนินการ
ของบริษัท สวนอุตสาหกรรมโรจนะ จำกัด (มหาชน)

องค์ประกอบทางสิ่งแวดล้อม และคุณค่าต่าง ๆ	มาตรการป้องกันและแก้ไขผลกระทบสิ่งแวดล้อม	สถานที่ดำเนินการ	ระยะเวลาดำเนินการ	ผู้รับผิดชอบ
3.5 การจัดการของเสีย (ต่อ)	<ul style="list-style-type: none"> จัดให้มีการสุ่มตรวจประเมิน (Audit) การจัดการของเสียของโรงงานในโครงการ โดยจัดส่งตัวแทนคณะทำงาน เข้าตรวจสอบเป็นประจำทุกปี กำหนดให้โรงงานต่าง ๆ จัดส่งรายละเอียดเกี่ยวกับ ชนิด ประเภท ปริมาณ คุณภาพ และราคาของเสีย ให้โครงการ เพื่อเป็นข้อมูลสำหรับศูนย์การแลกเปลี่ยนวัสดุเหลือใช้ (Waste Exchange Center; WEC) สำหรับเป็นข้อมูลให้ผู้ต้องการของเสีย ผู้รับกำจัดของเสีย ได้รับทราบ และใช้เป็นข้อมูลในการวางแผนการใช้ประโยชน์จากของเสียให้มากที่สุด พร้อมทั้งรายงานข้อมูลให้โครงการทราบทุกปี 	พื้นที่โครงการ	ตลอดระยะเวลาดำเนินการ	บริษัท สวนอุตสาหกรรมโรจนะ จำกัด (มหาชน)
	<p>(1) กากอุตสาหกรรมที่ไม่ใช่ของเสียอันตราย</p> <ul style="list-style-type: none"> กากอุตสาหกรรมที่เป็นของเสียอันตราย เมื่อมีปริมาณมากเพียงพอหรือภายใน 90 วัน ประสานงานกับบริษัทที่ได้รับอนุญาตจากกรมโรงงานอุตสาหกรรมมารับนำไปกำจัดอย่างถูกวิธีต่อไป โรงงานแต่ละแห่งจะต้องจัดเตรียมภาชนะมีลักษณะทนทานต่อการกัดกร่อนและมีฝาปิดมิดชิดไม่รั่วซึม พร้อมทั้งมีป้าย 	พื้นที่โครงการ	ตลอดระยะเวลาดำเนินการ	บริษัท สวนอุตสาหกรรมโรจนะ จำกัด (มหาชน)

ลงชื่อ.....



บริษัท สวนอุตสาหกรรมโรจนะ จำกัด (มหาชน) (นายณรงค์ หวังดี)

ROJANA INDUSTRIAL PARK PUBLIC COMPANY LIMITED.

ผู้จัดการโครงการ

บริษัท สวนอุตสาหกรรมโรจนะ จำกัด (มหาชน)

ตุลาคม 2563

หน้า 93/175

ลงชื่อ.....

(นายภูษฎากร ทรัพย์อุไรรัตน์)

ผู้อำนวยการ

บริษัท โฟร์เทียร์ คอนซัลแตนต์ จำกัด



ตารางที่ 3 (ต่อ) มาตรการป้องกันและแก้ไขผลกระทบต่อสิ่งแวดล้อม โครงการนิคมอุตสาหกรรมโรจนะชลบุรี 2 (เขาคันทรง) ระยะดำเนินการ
ของบริษัท สวนอุตสาหกรรมโรจนะ จำกัด (มหาชน)

องค์ประกอบทางสิ่งแวดล้อม และคุณค่าต่าง ๆ	มาตรการป้องกันและแก้ไขผลกระทบต่อสิ่งแวดล้อม	สถานที่ดำเนินการ	ระยะเวลาดำเนินการ	ผู้รับผิดชอบ
3.5 การจัดการของเสีย (ต่อ)	<p>แจ้งรายละเอียดที่เก็บรักษาให้ชัดเจน เพื่อจัดเก็บและรวบรวมกากอุตสาหกรรมที่เป็นของเสียอันตรายก่อนประสานงานให้บริษัทที่รับกำจัดกากของเสียอันตรายที่ได้รับอนุญาตจากกรมโรงงานอุตสาหกรรมรับไปกำจัด</p> <ul style="list-style-type: none"> กำหนดให้โรงงานภายในพื้นที่โครงการรวบรวมข้อมูลเกี่ยวกับการแลกเปลี่ยนของเสีย (Waste Exchange) ในส่วนที่เกี่ยวข้องกับโรงงาน เพื่อใช้เป็นข้อมูลในการวางแผนการใช้ประโยชน์จากของเสียให้มากที่สุด พร้อมทั้งรายงานข้อมูลให้โครงการทราบทุกปี <p>(2) กากอุตสาหกรรมที่เป็นของเสียอันตราย</p> <ul style="list-style-type: none"> กากอุตสาหกรรมที่เป็นของเสียอันตราย เมื่อมีปริมาณมากเพียงพอหรือภายใน 90 วัน ประสานงานกับบริษัทที่ได้รับอนุญาตจากกรมโรงงานอุตสาหกรรมมารับนำไปกำจัดอย่างถูกวิธีต่อไป โรงงานแต่ละแห่งจะต้องจัดเตรียมภาชนะมีลักษณะทนทานต่อการกัดกร่อนและมีฝาปิดมิดชิดไม่รั่วซึม พร้อมทั้งมีป้ายแจ้งรายละเอียดที่เก็บรักษาให้ชัดเจน เพื่อจัดเก็บและรวบรวมกากอุตสาหกรรมที่เป็นของเสียอันตรายก่อน 	พื้นที่โครงการ	ตลอดระยะเวลาดำเนินการ	บริษัท สวนอุตสาหกรรมโรจนะ จำกัด (มหาชน)

ลงชื่อ.....



บริษัท สวนอุตสาหกรรมโรจนะ จำกัด (มหาชน) (นายณรงค์ หวังดี)

ROJANA INDUSTRIAL PARK PUBLIC COMPANY LIMITED. ผู้จัดการโครงการ

บริษัท สวนอุตสาหกรรมโรจนะ จำกัด (มหาชน)

ตุลาคม 2563

หน้า 94/175

ลงชื่อ.....

(นายฤกษ์ฤทธิ ทรัพย์อุไรรัตน์)

ผู้ชำนาญการ

บริษัท โฟร์เทียร์ คอนซัลแตนต์ จำกัด



ตารางที่ 3 (ต่อ) มาตรการป้องกันและแก้ไขผลกระทบต่อสิ่งแวดล้อม โครงการนิคมอุตสาหกรรมโรจนะชลบุรี 2 (เขาคันทรง) ระยะดำเนินการ
 ของบริษัท สวนอุตสาหกรรมโรจนะ จำกัด (มหาชน)

องค์ประกอบทางสิ่งแวดล้อม และคุณค่าต่าง ๆ	มาตรการป้องกันและแก้ไขผลกระทบต่อสิ่งแวดล้อม	สถานที่ดำเนินการ	ระยะเวลาดำเนินการ	ผู้รับผิดชอบ
3.5 การจัดการของเสีย (ต่อ)	<p>ประสานงานให้บริษัทที่รับกำจัดกากของเสียอันตรายที่ได้รับอนุญาตจากกรมโรงงานอุตสาหกรรมรับไปกำจัด</p> <p>3) กากตะกอนจากระบบบำบัดน้ำเสีย และระบบผลิตน้ำประปา</p> <ul style="list-style-type: none"> กำหนดให้มีการตรวจวิเคราะห์หาปริมาณโลหะหนักจากระบบบำบัดน้ำเสียของโครงการตามประกาศกระทรวงอุตสาหกรรม เรื่อง การกำจัดสิ่งปฏิกูลหรือวัสดุที่ไม่ใช้แล้ว พ.ศ. 2548 หรือกฎหมายอื่นที่เกี่ยวข้องฉบับล่าสุด เพื่อตรวจสอบว่าตะกอนดังกล่าวเป็นของเสียอันตรายหรือของเสียไม่เป็นอันตราย และประสานงานให้บริษัทที่ได้รับอนุญาตจากกรมโรงงานอุตสาหกรรมรับไปบำบัด/กำจัด อย่างถูกหลักวิชาการต่อไป 	พื้นที่โครงการ	ตลอดระยะเวลาดำเนินการ	บริษัท สวนอุตสาหกรรมโรจนะ จำกัด (มหาชน)
	<p>- โครงการจะต้องตรวจสอบปริมาณตะกอนบริเวณบ่อตากตะกอนเป็นประจำทุก 6 เดือน หากปริมาณตะกอนถึงระดับที่จะต้องขุดลอกเพื่อนำตะกอนไปกำจัด โครงการจะประสานงานให้ห้องปฏิบัติการที่ได้รับอนุญาตจากกรมโรงงานอุตสาหกรรม เข้ามาดำเนินการเก็บตัวอย่างตะกอนเพื่อนำไปตรวจสอบลักษณะสมบัติ</p>	พื้นที่โครงการ	ตลอดระยะเวลาดำเนินการ	บริษัท สวนอุตสาหกรรมโรจนะ จำกัด (มหาชน)

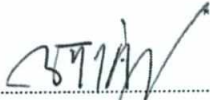
ลงชื่อ.....

(นายณรงค์ นงศ์)



บริษัท สวนอุตสาหกรรมโรจนะ จำกัด (มหาชน)
 ROJANA INDUSTRIAL PARK PUBLIC COMPANY LIMITED. ผู้จัดการโครงการ

บริษัท สวนอุตสาหกรรมโรจนะ จำกัด (มหาชน)

ตุลาคม 2563

หน้า 95/175

ลงชื่อ.....

(นายเกียรติ ทรัพย์อุไรรัตน์)

ผู้อำนวยการ

บริษัท โฟร์เทียร์ คอนซัลแตนต์ จำกัด



ตารางที่ 3 (ต่อ) มาตรการป้องกันและแก้ไขผลกระทบต่อสิ่งแวดล้อม โครงการนิคมอุตสาหกรรมโรจนะชลบุรี 2 (เขาคันทรง) ระยะดำเนินการ
ของ บริษัท สวนอุตสาหกรรมโรจนะ จำกัด (มหาชน)

องค์ประกอบทางสิ่งแวดล้อม และคุณค่าต่าง ๆ	มาตรการป้องกันและแก้ไขผลกระทบต่อสิ่งแวดล้อม	สถานที่ดำเนินการ	ระยะเวลาดำเนินการ	ผู้รับผิดชอบ
3.5 การจัดการของเสีย (ต่อ)	ตามประกาศกระทรวงอุตสาหกรรม เรื่อง การกำจัดสิ่งปฏิกูลหรือ วัสดุที่ไม่ใช่แล้ว พ.ศ. 2548 ว่ากากตะกอนเป็นของเสียอันตราย หรือไม่ ก่อนนำไปบำบัด/กำจัดอย่างถูกหลักวิชาการ	พื้นที่โครงการ	ตลอดระยะเวลาดำเนินการ	บริษัท สวนอุตสาหกรรมโรจนะ จำกัด (มหาชน)
4. คุณค่าคุณภาพชีวิต 4.1 สภาพเศรษฐกิจ-สังคม	- โครงการจะต้องประชาสัมพันธ์ข้อมูลการจัดการสิ่งแวดล้อม เช่น การควบคุมมลพิษจากปล่องระบาย ระบบบำบัดน้ำเสีย ระบบการ จัดการมูลฝอยและกากของเสีย เป็นต้น แก่ชุมชนโดยรอบพื้นที่ โครงการในรัศมี 5 กิโลเมตร โดยเลือกรูปแบบการประชาสัมพันธ์ ที่เหมาะสม เช่น แผ่นพับ การประชุม หรือวิทยุชุมชน	ชุมชนโดยรอบพื้นที่ โครงการ	ตลอดระยะเวลาดำเนินการ	บริษัท สวนอุตสาหกรรมโรจนะ จำกัด (มหาชน)
	- โครงการจะต้องจัดทำแผนงานด้านมวลชนสัมพันธ์ จัดตั้ง คณะกรรมการโดยในแผนงานกำหนดให้มีการบรรยายละเอียดระดับ กิจกรรมหรือโครงการให้ชัดเจน ขั้นตอน ผู้รับผิดชอบ ระยะ ดำเนินการให้ครอบคลุมชุมชนโดยรอบพื้นที่โครงการในรัศมี 5 กิโลเมตร รวมทั้งจัดทำแผนงานกิจกรรมเพื่อสังคม (Corporate Social Responsibility; CSR) เช่น กิจกรรมส่งเสริมการศึกษา กิจกรรมส่งเสริมสุขภาพ/กีฬา กิจกรรมด้านศาสนาและวัฒนธรรม	ชุมชนโดยรอบพื้นที่ โครงการ	ตลอดระยะเวลาดำเนินการ	บริษัท สวนอุตสาหกรรมโรจนะ จำกัด (มหาชน)

ลงชื่อ.....
(นายณรงค์ หวังดี)



บริษัท สวนอุตสาหกรรมโรจนะ จำกัด (มหาชน)
ROJANA INDUSTRIAL PARK PUBLIC COMPANY LIMITED. ผู้จัดการโครงการ

บริษัท สวนอุตสาหกรรมโรจนะ จำกัด (มหาชน)

ตุลาคม 2563

หน้า 96/175

ลงชื่อ.....
(นายฤทธิชัย ทรัพย์อุไรรัตน์)
ผู้อำนวยการ
บริษัท โฟร์เทียร์ คอนซัลแตนต์ จำกัด



ตารางที่ 3 (ต่อ) มาตรการป้องกันและแก้ไขผลกระทบต่อสิ่งแวดล้อม โครงการนิคมอุตสาหกรรมโรจนะชลบุรี 2 (เขาคันทรง) ระยะดำเนินการ
ของบริษัท สวนอุตสาหกรรมโรจนะ จำกัด (มหาชน)

องค์ประกอบทางสิ่งแวดล้อม และคุณค่าต่าง ๆ	มาตรการป้องกันและแก้ไขผลกระทบต่อสิ่งแวดล้อม	สถานที่ดำเนินการ	ระยะเวลาดำเนินการ	ผู้รับผิดชอบ
4.1 สภาพเศรษฐกิจ-สังคม (ต่อ)	และการส่งเสริมอาชีพ เป็นต้น สำหรับชุมชนในรัศมี 0-3 กิโลเมตร และ 3-5 กิโลเมตร เป็นประจำทุกปี ตัวอย่างกิจกรรม ดังตารางที่ 3	ชุมชนโดยรอบพื้นที่ โครงการ	ตลอดระยะเวลาดำเนินการ	บริษัท สวนอุตสาหกรรมโรจนะ จำกัด (มหาชน)
	- กำหนดให้โครงการจัดกิจกรรมการมีส่วนร่วมกับชุมชนในด้านต่าง ๆ เช่น กิจกรรมส่งเสริมการศึกษา กิจกรรมส่งเสริมสุขภาพ/กีฬา กิจกรรมด้านศาสนาและวัฒนธรรม และการส่งเสริมอาชีพ เป็นต้น	ชุมชนโดยรอบพื้นที่ โครงการ	ตลอดระยะเวลาดำเนินการ	บริษัท สวนอุตสาหกรรมโรจนะ จำกัด (มหาชน)
	- จัดกิจกรรมเผยแพร่ประชาสัมพันธ์การดำเนินโครงการ เพื่อสร้างความเข้าใจและสร้างสัมพันธ์ที่ดีกับชุมชน โดยเปิดโอกาสให้ชุมชน เข้าเยี่ยมชมโครงการ (Open House) อย่างน้อยปีละ 1 ครั้ง	ชุมชนโดยรอบพื้นที่ โครงการ	ตลอดระยะเวลาดำเนินการ	บริษัท สวนอุตสาหกรรมโรจนะ จำกัด (มหาชน)
	- จัดให้มีกิจกรรมส่งเสริมสุขภาพของผู้สูงอายุในชุมชนโดยรอบพื้นที่โครงการ ร่วมกับโรงพยาบาลส่งเสริมสุขภาพตำบลในพื้นที่ปีละ 1 ครั้ง	ชุมชนโดยรอบพื้นที่ โครงการ	ตลอดระยะเวลาดำเนินการ	บริษัท สวนอุตสาหกรรมโรจนะ จำกัด (มหาชน)
	- ประชาสัมพันธ์และขอความร่วมมือให้โรงงานต่าง ๆ ส่งเสริมให้พนักงานย้ายทะเบียนราษฎร์เข้ามาในจังหวัดชลบุรี และขอความร่วมมือให้โรงงานต่าง ๆ จดทะเบียนบริษัทในจังหวัดชลบุรี	โรงงานที่จะเข้ามาตั้งใน พื้นที่โครงการ	ตลอดระยะเวลาดำเนินการ	บริษัท สวนอุตสาหกรรมโรจนะ จำกัด (มหาชน)
	- ประสานโรงงานภายในพื้นที่โครงการ ให้เข้าร่วมโครงการโรงงานสีเขียว หรือโครงการอื่น ๆ ที่ทางภาครัฐกำหนด ตลอดจนให้ความร่วมมือหน่วยงานภาครัฐในการตรวจสอบสารเสพติดของพนักงาน	พื้นที่โครงการ	ตลอดระยะเวลาดำเนินการ	บริษัท สวนอุตสาหกรรมโรจนะ จำกัด (มหาชน)

ลงชื่อ.....



บริษัท สวนอุตสาหกรรมโรจนะ จำกัด (มหาชน) (นายณรงค์ หวังดี)
ROJANA INDUSTRIAL PARK PUBLIC COMPANY LIMITED, ผู้จัดการโครงการ

บริษัท สวนอุตสาหกรรมโรจนะ จำกัด (มหาชน)

ตุลาคม 2563

หน้า 97/175

ลงชื่อ.....

(นายฤกษ์ฤทธิ ทรัพย์อุไรรัตน์)

ผู้อำนวยการ

บริษัท โฟร์ทีयर คอนซัลแตนต์ จำกัด



ตารางที่ 3 (ต่อ) มาตรการป้องกันและแก้ไขผลกระทบต่อสิ่งแวดล้อม โครงการนิคมอุตสาหกรรมโรจนะชลบุรี 2 (เขาคันทรง) ระยะดำเนินการ
ของ บริษัท สวนอุตสาหกรรมโรจนะ จำกัด (มหาชน)

องค์ประกอบทางสิ่งแวดล้อมและคุณค่าต่าง ๆ	มาตรการป้องกันและแก้ไขผลกระทบต่อสิ่งแวดล้อม	สถานที่ดำเนินการ	ระยะเวลาดำเนินการ	ผู้รับผิดชอบ
4.1 สภาพเศรษฐกิจ-สังคม (ต่อ)	- จัดตั้งศูนย์รับเรื่องร้องเรียน เพื่อรับเรื่องร้องเรียนจากชุมชน และประสานการดำเนินการแก้ไขปัญหาข้อร้องเรียนตามแนวทาง/เงื่อนไขที่กำหนด โดยจัดให้มีขั้นตอนการรับเรื่องร้องเรียนจากชุมชนที่มีการระบุช่องทางการรับเรื่องร้องเรียนและระยะเวลาในการแก้ปัญหาอย่างชัดเจน ดังรูปที่ 30	พื้นที่โครงการ	ตลอดระยะเวลาดำเนินการ	บริษัท สวนอุตสาหกรรมโรจนะ จำกัด (มหาชน)
	- กรณีที่ประชาชนโดยรอบพื้นที่โครงการเกิดการบาดเจ็บหรือเจ็บป่วยที่พิสูจน์ทราบว่าเป็นผลกระทบมาจากการดำเนินการของโครงการ โครงการจะต้องให้การดูแลรับผิดชอบและมีมาตรการชดเชยตามความเหมาะสม	ชุมชนโดยรอบพื้นที่โครงการ	ตลอดระยะเวลาดำเนินการ	บริษัท สวนอุตสาหกรรมโรจนะ จำกัด (มหาชน)
	- ประชาสัมพันธ์ให้โรงงานที่เข้ามาดำเนินการในพื้นที่พิจารณาคนในท้องถิ่นที่มีคุณสมบัติเหมาะสมกับความต้องการเข้าทำงานเป็นอันดับแรก	พื้นที่โครงการ	ตลอดระยะเวลาดำเนินการ	บริษัท สวนอุตสาหกรรมโรจนะ จำกัด (มหาชน)
	- กำหนดให้โรงงานที่ประกอบกิจการในพื้นที่ส่งข้อมูลที่เกี่ยวข้องกับการจ้างแรงงานท้องถิ่นให้โครงการรับทราบ	พื้นที่โครงการ	ตลอดระยะเวลาดำเนินการ	บริษัท สวนอุตสาหกรรมโรจนะ จำกัด (มหาชน)
	- กำหนดให้โครงการต้องสร้างความสัมพันธ์ที่ดีกับพาร์ตเนอร์ บริษัท จีเอฟพีที จำกัด (มหาชน) อย่างต่อเนื่อง เช่น จัดให้มีเจ้าหน้าที่เข้าสอบถามผลกระทบที่ได้รับจากการดำเนินการของโครงการ	พื้นที่โครงการ	ตลอดระยะเวลาดำเนินการ	บริษัท สวนอุตสาหกรรมโรจนะ จำกัด (มหาชน)

ลงชื่อ.....



บริษัท สวนอุตสาหกรรมโรจนะ จำกัด (มหาชน) (นายณรงค์ หวังดี)
ROJANA INDUSTRIAL PARK PUBLIC COMPANY LIMITED. ผู้จัดการโครงการ

บริษัท สวนอุตสาหกรรมโรจนะ จำกัด (มหาชน)

ตุลาคม 2563

หน้า 98/175

ลงชื่อ.....

(นายฤกษ์ฤทธิ ทรัพย์อุไรรัตน์)

ผู้อำนวยการ

บริษัท โฟร์ทีแยร์ คอนซัลแตนต์ จำกัด



ตารางที่ 3 (ต่อ) มาตรการป้องกันและแก้ไขผลกระทบต่อสิ่งแวดล้อม โครงการนิคมอุตสาหกรรมโรจนะชลบุรี 2 (เขาคันทรง) ระยะดำเนินการ
ของ บริษัท สวนอุตสาหกรรมโรจนะ จำกัด (มหาชน)

องค์ประกอบทางสิ่งแวดล้อมและคุณค่าต่าง ๆ	มาตรการป้องกันและแก้ไขผลกระทบต่อสิ่งแวดล้อม	สถานที่ดำเนินการ	ระยะเวลาดำเนินการ	ผู้รับผิดชอบ
4.1 สภาพเศรษฐกิจ-สังคม (ต่อ)	การประชาสัมพันธ์ข้อมูลการจัดการด้านสิ่งแวดล้อมของโครงการหรือการเผยแพร่ผลการตรวจวัดคุณภาพสิ่งแวดล้อม เป็นต้น	พื้นที่โครงการ	ตลอดระยะเวลาดำเนินการ	บริษัท สวนอุตสาหกรรมโรจนะ จำกัด (มหาชน)
4.2 อาชีวอนามัย และความปลอดภัย	1) ความปลอดภัยทั่วไปและแผนปฏิบัติการฉุกเฉิน - ต้องจัดให้มีศูนย์อำนวยความสะดวกฉุกเฉินในพื้นที่โครงการ เพื่อทำหน้าที่ในการประสานงานกับโรงงานต่าง ๆ กรณีเกิดเหตุฉุกเฉิน	พื้นที่โครงการ	ตลอดระยะเวลาดำเนินการ	บริษัท สวนอุตสาหกรรมโรจนะ จำกัด (มหาชน)
	- กำหนดเกณฑ์การจัดลำดับหรือแบ่งกลุ่มโรงงานภายในโครงการตามความเสี่ยง/ข้อร้องเรียน เพื่อกำหนดแผนการตรวจโรงงาน เรื่อง การปฏิบัติตามกฎหมายในด้านสิ่งแวดล้อม ความปลอดภัย อาชีวอนามัย และพลังงาน	พื้นที่โครงการ	ตลอดระยะเวลาดำเนินการ	บริษัท สวนอุตสาหกรรมโรจนะ จำกัด (มหาชน)
	- รณรงค์/ขอความร่วมมือให้โรงงานภายในโครงการ ให้จัดทำแผนงานและการดำเนินงานเพื่อขอการรับรองมาตรฐานการบริหารจัดการอาชีวอนามัยและความปลอดภัย (ISO 45001)	พื้นที่โครงการ	ตลอดระยะเวลาดำเนินการ	บริษัท สวนอุตสาหกรรมโรจนะ จำกัด (มหาชน)
	- จัดให้มีการประชุมเจ้าหน้าที่ความปลอดภัยของโรงงานในพื้นที่โครงการ อย่างน้อยปีละ 1 ครั้ง เพื่อปรับปรุงข้อมูลเกี่ยวกับอุปกรณ์ดับเพลิง แผนปฏิบัติการฉุกเฉิน และมาตรการด้านความปลอดภัย	พื้นที่โครงการ	ตลอดระยะเวลาดำเนินการ	บริษัท สวนอุตสาหกรรมโรจนะ จำกัด (มหาชน)

ลงชื่อ.....



(นายณรงค์ หวังดี)

ผู้จัดการโครงการ

บริษัท สวนอุตสาหกรรมโรจนะ จำกัด (มหาชน)

ลงชื่อ.....

(นายฤทธิชัย ทรัพย์อุไรรัตน์)

ผู้อำนวยการ

บริษัท โฟร์เทียร์ คอนซัลแตนต์ จำกัด



บริษัท สวนอุตสาหกรรมโรจนะ จำกัด (มหาชน)
ROJANA INDUSTRIAL PARK PUBLIC COMPANY LIMITED.

ตุลาคม 2563

หน้า 99/175

ตารางที่ 3 (ต่อ) มาตรการป้องกันและแก้ไขผลกระทบต่อสิ่งแวดล้อม โครงการนิคมอุตสาหกรรมโรจนะชลบุรี 2 (เขาคันทรง) ระยะดำเนินการ
ของบริษัท สวนอุตสาหกรรมโรจนะ จำกัด (มหาชน)

องค์ประกอบทางสิ่งแวดล้อม และคุณค่าต่าง ๆ	มาตรการป้องกันและแก้ไขผลกระทบต่อสิ่งแวดล้อม	สถานที่ดำเนินการ	ระยะเวลาดำเนินการ	ผู้รับผิดชอบ
4.2 อาชีวอนามัย และ ความปลอดภัย (ต่อ)	- กำหนดให้โรงงานต่าง ๆ ในโครงการ ต้องมีการกำหนดกฎ ระเบียบ เกี่ยวกับความปลอดภัยในการทำงาน รวมทั้งการฝึกซ้อมและ อบรมด้านความปลอดภัยให้กับพนักงานของโรงงานนั้นอย่างน้อย ปีละ 1 ครั้ง	โรงงานที่จะเข้ามาตั้งใน พื้นที่โครงการ	ตลอดระยะเวลาดำเนินการ	บริษัท สวนอุตสาหกรรมโรจนะ จำกัด (มหาชน)
	- กำหนดให้โรงงานในพื้นที่โครงการ บันทึกสถิติการเกิดอุบัติเหตุ ภายในโรงงาน และรายงานให้โครงการทราบเป็นประจำทุก 6 เดือน	พื้นที่โครงการ	ตลอดระยะเวลาดำเนินการ	บริษัท สวนอุตสาหกรรมโรจนะ จำกัด (มหาชน)
	- กำหนดให้โรงงานในพื้นที่โครงการ ฝึกซ้อมแผนฉุกเฉินร่วมกับ โรงงานข้างเคียงอย่างน้อยปีละ 1 ครั้ง	โรงงานที่จะเข้ามาตั้งใน พื้นที่โครงการ	ตลอดระยะเวลาดำเนินการ	บริษัท สวนอุตสาหกรรมโรจนะ จำกัด (มหาชน)
	- กำหนดให้มีการจัดตั้งคณะกรรมการด้านความปลอดภัยของ โครงการ ซึ่งประกอบด้วยตัวแทนจากโรงงานทุกแห่งในพื้นที่ โดย คณะกรรมการ มีหน้าที่ดังต่อไปนี้ <ul style="list-style-type: none"> ● จัดตั้งศูนย์ข้อมูลด้านความปลอดภัยในการทำงาน โดย ประสานงานและเก็บรวบรวมข้อมูลจากโรงงานต่าง ๆ ● ปรับปรุงมาตรการด้านความปลอดภัย ข้อมูลเกี่ยวกับอุปกรณ์ ดับเพลิง และแผนปฏิบัติการฉุกเฉินของโครงการ และโรงงาน ต่าง ๆ ในโครงการอย่างน้อยปีละ 1 ครั้ง 	โรงงานที่จะเข้ามาตั้งใน พื้นที่โครงการ	ตลอดระยะเวลาดำเนินการ	บริษัท สวนอุตสาหกรรมโรจนะ จำกัด (มหาชน)

ลงชื่อ.....



บริษัท สวนอุตสาหกรรมโรจนะ จำกัด (มหาชน) (นายณรงค์ หวังดี)
ROJANA INDUSTRIAL PARK PUBLIC COMPANY LIMITED ผู้จัดการโครงการ

บริษัท สวนอุตสาหกรรมโรจนะ จำกัด (มหาชน)

ตุลาคม 2563

หน้า 100/175

ลงชื่อ.....

(นายภูษะภาธร ทรัพย์อุไรรัตน์)
ผู้อำนวยการ

บริษัท โฟร์เทียร์ คอนซัลแตนต์ จำกัด



ตารางที่ 3 (ต่อ) มาตรการป้องกันและแก้ไขผลกระทบสิ่งแวดล้อม โครงการนิคมอุตสาหกรรมโรจนะชลบุรี 2 (เขาคันทรง) ระยะดำเนินการ
ของบริษัท สวนอุตสาหกรรมโรจนะ จำกัด (มหาชน)

องค์ประกอบทางสิ่งแวดล้อม และคุณค่าต่าง ๆ	มาตรการป้องกันและแก้ไขผลกระทบสิ่งแวดล้อม	สถานที่ดำเนินการ	ระยะเวลาดำเนินการ	ผู้รับผิดชอบ
4.2 อาชีวอนามัย และ ความปลอดภัย (ต่อ)	<ul style="list-style-type: none"> • ประสานหน่วยงานราชการให้เข้ามาฝึกอบรมด้านความปลอดภัยตามที่กฎหมายกำหนด เช่น การฝึกอบรมด้านการดับเพลิง และอบรมเจ้าหน้าที่ความปลอดภัยในระดับต่าง ๆ เป็นต้น • จัดกิจกรรมส่งเสริมความปลอดภัย เช่น สัปดาห์แห่งความปลอดภัยในพื้นที่โครงการ เป็นต้น 	โรงงานที่จะเข้ามาตั้งในพื้นที่โครงการ	ตลอดระยะเวลาดำเนินการ	บริษัท สวนอุตสาหกรรมโรจนะ จำกัด (มหาชน)
	- โครงการต้องจัดให้มีแผนปฏิบัติการภาวะฉุกเฉิน (รูปที่ 34 ถึงรูปที่ 38) เพื่อใช้เป็นแนวทางปฏิบัติสำหรับโรงงานต่าง ๆ ในการประสานงานด้านความช่วยเหลือระหว่างโรงงานในโครงการและหน่วยงานภายนอกที่เกี่ยวข้องกรณีเกิดเหตุฉุกเฉินหรือเพลิงไหม้	พื้นที่โครงการ	ตลอดระยะเวลาดำเนินการ	บริษัท สวนอุตสาหกรรมโรจนะ จำกัด (มหาชน)
	- จัดทำแผนปฏิบัติการฉุกเฉิน ร่วมกับพื้นที่อุตสาหกรรมใกล้เคียงและหน่วยงานท้องถิ่นที่เกี่ยวข้อง พร้อมทั้งจัดให้มีการฝึกซ้อมร่วมกันตามแผนดังกล่าวอย่างน้อยปีละ 1 ครั้ง	ภายในพื้นที่โครงการและชุมชนโดยรอบพื้นที่โครงการ	ตลอดระยะเวลาดำเนินการ	บริษัท สวนอุตสาหกรรมโรจนะ จำกัด (มหาชน)
	- จัดตั้งศูนย์ควบคุมภาวะฉุกเฉิน (Emergency Center) ตั้งอยู่ที่สำนักงานนิคมฯ รวมทั้ง มีการติดตั้งระบบ CCTV เพื่อตรวจสอบความปลอดภัย	พื้นที่โครงการ	ตลอดระยะเวลาดำเนินการ	บริษัท สวนอุตสาหกรรมโรจนะ จำกัด (มหาชน)

ลงชื่อ.....
(นายณรงค์ หวังดี)



บริษัท สวนอุตสาหกรรมโรจนะ จำกัด (มหาชน)
ROJANA INDUSTRIAL PARK PUBLIC COMPANY LIMITED

ผู้จัดการโครงการ
บริษัท สวนอุตสาหกรรมโรจนะ จำกัด (มหาชน)

ตุลาคม 2563

หน้า 101/175

ลงชื่อ.....
(นายฤกษ์ฤทธิ ทรัพย์อุไรรัตน์)

ผู้อำนวยการ
บริษัท โฟร์เทียร์ คอนซัลแตนต์ จำกัด



ตารางที่ 3 (ต่อ) มาตรการป้องกันและแก้ไขผลกระทบสิ่งแวดล้อม โครงการนิคมอุตสาหกรรมโรจนะชลบุรี 2 (เขาคันทรัง) ระยะดำเนินการ
ของบริษัท สวนอุตสาหกรรมโรจนะ จำกัด (มหาชน)

องค์ประกอบทางสิ่งแวดล้อม และคุณค่าต่าง ๆ	มาตรการป้องกันและแก้ไขผลกระทบสิ่งแวดล้อม	สถานที่ดำเนินการ	ระยะเวลาดำเนินการ	ผู้รับผิดชอบ
4.2 อาชีวอนามัย และ ความปลอดภัย (ต่อ)	- จัดให้มีระดับเพลิงขนาด 6,000 ลิตร ที่มีคุณสมบัติตามมาตรฐาน NFPA 1901 ประจำในพื้นที่โครงการ จำนวน 1 คัน	พื้นที่โครงการ	ตลอดระยะเวลาดำเนินการ	บริษัท สวนอุตสาหกรรมโรจนะ จำกัด (มหาชน)
	- โครงการต้องจัดเตรียมอุปกรณ์ป้องกันอัคคีภัยให้สอดคล้องเป็นไป ตามที่กฎหมายกำหนด ที่เกี่ยวข้อง ดังนี้ <ul style="list-style-type: none"> • ขนาดของหัวดับเพลิงจะต้องมีขนาดไม่น้อยกว่า 100 มิลลิเมตร และขนาดของข้อต่อทางน้ำเข้าหัวดับเพลิงกับระบบ ท่อน้ำ จะต้องมีความไม่น้อยกว่า 150 มิลลิเมตร และหัวน้ำ ออกให้มีวาล์วปิด-เปิดขนาดเส้นผ่านศูนย์กลาง 65 มิลลิเมตร พร้อมประตุน้ำจำนวน 2 ข้าง • ขนาดของหัวดับเพลิงจะต้องเป็นระบบเปียก (Wet Barrel) • ระบบส่งน้ำดับเพลิงมีแรงดันน้ำปลายท่อดับเพลิงที่จุดไกลสุด ไม่น้อยกว่า 1.50 บาร์ • หัวต่อสายฉีดดับเพลิงเป็นหัวต่อแบบสวมเสร็จ (ตัวเมีย) พร้อม ฝาครอบและโซ่ โดยมีระยะห่างระหว่างท่อดับเพลิงและแต่ละ หัวต่อไม่เกิน 150 เมตร • ความสูงของหัวดับเพลิงจะต้องสูงไม่น้อยกว่า 0.6 เมตร วัดจากแนวศูนย์กลางของหัวน้ำออกถึงระดับพื้นดิน 	พื้นที่โครงการ	ตลอดระยะเวลาดำเนินการ	บริษัท สวนอุตสาหกรรมโรจนะ จำกัด (มหาชน)

ลงชื่อ.....



บริษัท สวนอุตสาหกรรมโรจนะ จำกัด (มหาชน) (นายณรงค์ หวังดี)
ROJANA INDUSTRIAL PARK PUBLIC COMPANY LIMITED. ผู้จัดการโครงการ

บริษัท สวนอุตสาหกรรมโรจนะ จำกัด (มหาชน)

ตุลาคม 2563

หน้า 102/175

ลงชื่อ.....

(นายฤทธิชัย ทรัพย์อุไรรัตน์)
ผู้อำนวยการ

บริษัท โฟร์เทียร์ คอนซัลแตนต์ จำกัด



ตารางที่ 3 (ต่อ) มาตรการป้องกันและแก้ไขผลกระทบสิ่งแวดล้อม โครงการนิคมอุตสาหกรรมโรจนะชลบุรี 2 (เขาคันทรง) ระยะดำเนินการ
ของบริษัท สวนอุตสาหกรรมโรจนะ จำกัด (มหาชน)

องค์ประกอบทางสิ่งแวดล้อม และคุณค่าต่าง ๆ	มาตรการป้องกันและแก้ไขผลกระทบสิ่งแวดล้อม	สถานที่ดำเนินการ	ระยะเวลาดำเนินการ	ผู้รับผิดชอบ
4.2 อาชีวอนามัย และ ความปลอดภัย (ต่อ)	2) ความปลอดภัยของก๊าซ LPG - โรงงานที่มีการกักเก็บก๊าซ LPG ต้องจัดทำแผนปฏิบัติการฉุกเฉิน กรณีเกิดการรั่วไหลหรือไฟไหม้ พร้อมทั้งจัดส่งแผนดังกล่าวให้ โครงการทราบ และจัดเก็บข้อมูล	โรงงานที่มีการกักเก็บ ก๊าซ LPG	ก่อนเปิดดำเนินการและตลอด ระยะเวลาดำเนินการ	บริษัท สวนอุตสาหกรรมโรจนะ จำกัด (มหาชน)
	- โรงงานที่มีการกักเก็บก๊าซ LPG จะต้องจัดเตรียมความปลอดภัย ทั่วไป บริเวณลานถังเก็บก๊าซ ดังนี้ <ul style="list-style-type: none"> • พื้นที่ติดตั้งถังเก็บก๊าซต้องแข็งแรง เรียบ ปูพื้นด้วยวัสดุที่ไม่ทำให้เกิดประกายไฟจากการเสียดสี • ไม่ควรติดตั้งถังเก็บก๊าซใกล้บ่อหรือรางระบายน้ำเปิด เพราะถ้ำก๊าซ รั่วไหลอาจไปรวมกันอยู่ในบ่อหรือรางระบายน้ำ ซึ่งถ้ำหากมี ประกายไฟเกิดขึ้นในบริเวณใกล้เคียงอาจเกิดการระเบิดได้ • ต้องติดป้าย “ห้ามสูบบุหรี่” • ติดตั้งอุปกรณ์ดับเพลิงตามมาตรฐาน NFPA • ติดตั้งเครื่องเตือนภัยจากการรั่วไหลของก๊าซ (Gas Leak Detector) • ติดตั้งวาล์วนิรภัย (Safety Valve) บริเวณจุดสูบลำก๊าซ 	โรงงานที่มีการกักเก็บ ก๊าซ LPG	ก่อนเปิดดำเนินการและตลอด ระยะเวลาดำเนินการ	บริษัท สวนอุตสาหกรรมโรจนะ จำกัด (มหาชน)



บริษัท สวนอุตสาหกรรมโรจนะ จำกัด (มหาชน) (นายณรงค์ นังดี)
ROJANA INDUSTRIAL PARK PUBLIC COMPANY LIMITED. ผู้จัดการโครงการ

บริษัท สวนอุตสาหกรรมโรจนะ จำกัด (มหาชน)

ตุลาคม 2563

หน้า 103/175

ลงชื่อ.....

(นายฤทธิชัย ทรัพย์อุไรรัตน์)

ผู้อำนวยการ

บริษัท โฟร์เทียร์ คอนซัลแตนต์ จำกัด



ตารางที่ 3 (ต่อ) มาตรการป้องกันและแก้ไขผลกระทบต่อสิ่งแวดล้อม โครงการนิคมอุตสาหกรรมโรจนะชลบุรี 2 (เขาคันทรง) ระยะดำเนินการ
ของ บริษัท สวนอุตสาหกรรมโรจนะ จำกัด (มหาชน)

องค์ประกอบทางสิ่งแวดล้อม และคุณค่าต่าง ๆ	มาตรการป้องกันและแก้ไขผลกระทบต่อสิ่งแวดล้อม	สถานที่ดำเนินการ	ระยะเวลาดำเนินการ	ผู้รับผิดชอบ
4.2 อาชีวอนามัยและ ความปลอดภัย (ต่อ)	<ul style="list-style-type: none"> ตรวจสอบรอยรั่วของท่อก๊าซโดยเฉพาะบริเวณจุดเชื่อมต่ออย่างสม่ำเสมอ 	โรงงานที่มีการกักเก็บ ก๊าซ LPG	ก่อนเปิดดำเนินการและตลอด ระยะเวลาดำเนินการ	บริษัท สวนอุตสาหกรรมโรจนะ จำกัด (มหาชน)
	<ul style="list-style-type: none"> โรงงานที่มีการกักเก็บก๊าซ LPG ต้องแจ้งถึงตำแหน่ง ขนาด และจำนวนของถังกักเก็บก๊าซ LPG รวมทั้งรายละเอียดของอุปกรณ์ดับเพลิงที่จัดเตรียมไว้แก่โครงการ 	โรงงานที่มีการกักเก็บ ก๊าซ LPG	ก่อนเปิดดำเนินการและตลอด ระยะเวลาดำเนินการ	บริษัท สวนอุตสาหกรรมโรจนะ จำกัด (มหาชน)
	<p>3) สารเคมี</p> <ul style="list-style-type: none"> โรงงานที่มีการใช้สารเคมีอันตรายต้องส่งเอกสารข้อมูลความปลอดภัยเคมีภัณฑ์ (SDS) ที่มีการนำเข้ามาใช้ในสถานที่โรงงาน ให้โครงการทราบทุกครั้ง 	พื้นที่โครงการ	ตลอดระยะเวลาดำเนินการ	บริษัท สวนอุตสาหกรรมโรจนะ จำกัด (มหาชน)
	<ul style="list-style-type: none"> ประสานหน่วยงานท้องถิ่นและหน่วยงานด้านสาธารณสุขที่ดูแลรับผิดชอบบริเวณพื้นที่โครงการในการนำส่งข้อมูลสารเคมีที่ใช้ในโครงการ เพื่อเป็นข้อมูลในการเตรียมความพร้อมกรณีเกิดเหตุฉุกเฉิน 	พื้นที่โครงการ	ตลอดระยะเวลาดำเนินการ	บริษัท สวนอุตสาหกรรมโรจนะ จำกัด (มหาชน)
	<ul style="list-style-type: none"> โรงงานที่มีการใช้สารเคมีตามตารางท้ายประกาศกรมสวัสดิการและคุ้มครองแรงงาน เรื่อง บัญชีรายชื่อสารเคมีอันตราย พ.ศ. 2556 หรือกฎหมายที่เกี่ยวข้องฉบับล่าสุด ต้องจัดทำบัญชีรายชื่อสารเคมีอันตราย และรายละเอียดข้อมูลความปลอดภัยของ 	พื้นที่โครงการ	ตลอดระยะเวลาดำเนินการ	บริษัท สวนอุตสาหกรรมโรจนะ จำกัด (มหาชน)

ลงชื่อ.....

(นายณรงค์ หวังดี)

ผู้จัดการโครงการ

บริษัท สวนอุตสาหกรรมโรจนะ จำกัด (มหาชน)

ตุลาคม 2563

หน้า 104/175

ลงชื่อ.....

(นายคุณุภาธร ทรัพย์อุไรรัตน์)

ผู้อำนวยการ

บริษัท โฟร์เทียร์ คอนซัลแตนต์ จำกัด



บริษัท สวนอุตสาหกรรมโรจนะ จำกัด (มหาชน)
ROJANA INDUSTRIAL PARK PUBLIC COMPANY LIMITED.

ตารางที่ 3 (ต่อ) มาตรการป้องกันและแก้ไขผลกระทบต่อสิ่งแวดล้อม โครงการนิคมอุตสาหกรรมโรจนะชลบุรี 2 (เขาคันทรง) ระยะดำเนินการ
ของบริษัท สวนอุตสาหกรรมโรจนะ จำกัด (มหาชน)

องค์ประกอบทางสิ่งแวดล้อม และคุณค่าต่าง ๆ	มาตรการป้องกันและแก้ไขผลกระทบต่อสิ่งแวดล้อม	สถานที่ดำเนินการ	ระยะเวลาดำเนินการ	ผู้รับผิดชอบ
4.2 อาชีวอนามัย และ ความปลอดภัย (ต่อ)	สารเคมีอันตราย เสนอหน่วยงานที่เกี่ยวข้อง และสำเนาเอกสาร ดังกล่าวให้โครงการ เพื่อเป็นข้อมูลกรณีเกิดเหตุฉุกเฉิน	พื้นที่โครงการ	ตลอดระยะเวลาดำเนินการ	บริษัท สวนอุตสาหกรรมโรจนะ จำกัด (มหาชน)
	- กำหนดให้โรงงานที่มีการใช้สารเคมี จะต้องจัดทำแผนฉุกเฉิน กรณี สารเคมีหกหล่น รั่วไหล พร้อมทั้งต้องจัดให้มีการฝึกซ้อมแผน ฉุกเฉินดังกล่าว อย่างน้อยปีละ 1 ครั้ง	พื้นที่โครงการ	ตลอดระยะเวลาดำเนินการ	บริษัท สวนอุตสาหกรรมโรจนะ จำกัด (มหาชน)
	- จัดตั้งศูนย์ข้อมูลด้านความปลอดภัยในการทำงาน โดยประสานงาน และเก็บรวบรวมข้อมูลจากโรงงานภายในพื้นที่โครงการ	พื้นที่โครงการ	ตลอดระยะเวลาดำเนินการ	บริษัท สวนอุตสาหกรรมโรจนะ จำกัด (มหาชน)
	- สำหรับการปฐมพยาบาลเบื้องต้นภายในโครงการ โครงการและ โรงงานที่เข้ามาตั้งในโครงการจะต้องปฏิบัติตามกฎกระทรวง แรงงานว่าด้วยการจัดสวัสดิการในสถานประกอบกิจการ พ.ศ. 2548 ทั้งในด้านการปฐมพยาบาลและการรักษาพยาบาล ดังนี้ <ul style="list-style-type: none"> • จัดให้มีเวชภัณฑ์และยาเพื่อใช้ในการปฐมพยาบาลในจำนวนที่ เพียงพอ และอย่างน้อยตามรายการที่กฎกระทรวงฯ กำหนดไว้ • จัดให้มีห้องรักษาพยาบาลพร้อมเตียงพักคนไข้ พยาบาล ประจำ แพทย์แผนปัจจุบันชั้นหนึ่ง ยานพาหนะนำส่งผู้ป่วย ตามที่กฎกระทรวงฯ กำหนดไว้ 	พื้นที่โครงการ	ตลอดระยะเวลาดำเนินการ	บริษัท สวนอุตสาหกรรมโรจนะ จำกัด (มหาชน)

ลงชื่อ.....



บริษัท สวนอุตสาหกรรมโรจนะ จำกัด (มหาชน) (นายณรงค์ หวังดี)

ROJANA INDUSTRIAL PARK PUBLIC COMPANY LIMITED.

ผู้จัดการโครงการ

บริษัท สวนอุตสาหกรรมโรจนะ จำกัด (มหาชน)

ตุลาคม 2563

หน้า 105/175

ลงชื่อ.....

(นายเกษม ทรัพย์อุไรรัตน์)

ผู้อำนวยการ

บริษัท โฟร์เทียร์ คอนซัลแตนต์ จำกัด



ตารางที่ 3 (ต่อ) มาตรการป้องกันและแก้ไขผลกระทบต่อสิ่งแวดล้อม โครงการนิคมอุตสาหกรรมโรจนะชลบุรี 2 (เขาคันทรง) ระยะดำเนินการ
ของบริษัท สวนอุตสาหกรรมโรจนะ จำกัด (มหาชน)

องค์ประกอบทางสิ่งแวดล้อม และคุณค่าต่าง ๆ	มาตรการป้องกันและแก้ไขผลกระทบต่อสิ่งแวดล้อม	สถานที่ดำเนินการ	ระยะเวลาดำเนินการ	ผู้รับผิดชอบ
4.2 อาชีวอนามัย และ ความปลอดภัย (ต่อ)	<ul style="list-style-type: none"> ให้โรงงานการตรวจสอบสุขภาพของพนักงาน และการตรวจสุขภาพของพนักงานต้องเป็นไปตามกฎกระทรวง กำหนดหลักเกณฑ์และวิธีการตรวจสุขภาพลูกจ้างและส่งผลการตรวจวัดแก่พนักงานตรวจแรงงาน พ.ศ. 2547 และมาตรฐานผลิตภัณฑ์ อุตสาหกรรม มอก. 2547-2555 แนวปฏิบัติการตรวจสุขภาพตามปัจจัยเสี่ยงด้านเคมีและกายภาพจากการประกอบอาชีพในสถานประกอบกิจการ 	พื้นที่โครงการ	ตลอดระยะเวลาดำเนินการ	บริษัท สวนอุตสาหกรรมโรจนะ จำกัด (มหาชน)
4.3 สาธารณสุข	- โครงการจะร่วมมือกับโรงงานในการส่งเสริมหรือสนับสนุนการดำเนินการของสถานบริการด้านสาธารณสุขในพื้นที่ศึกษา เช่น การสนับสนุนอุปกรณ์ทางการแพทย์ การสนับสนุนงบประมาณของสถานบริการสาธารณสุขในกิจกรรมส่งเสริมสุขภาพชุมชน	ชุมชนโดยรอบพื้นที่โครงการ	ตลอดระยะเวลาดำเนินการ	บริษัท สวนอุตสาหกรรมโรจนะ จำกัด (มหาชน)
	- ประสานงานให้โรงงานในพื้นที่โครงการพิจารณาแรงงานในท้องถิ่นที่มีความสามารถตรงกับความต้องการเข้าทำงานเป็นอันดับแรก เพื่อลดการย้ายถิ่นของแรงงานและลดอัตราการเป็นภาระของสถานบริการสาธารณสุข	พื้นที่โครงการ	ตลอดระยะเวลาดำเนินการ	บริษัท สวนอุตสาหกรรมโรจนะ จำกัด (มหาชน)

ลงชื่อ.....



บริษัท สวนอุตสาหกรรมโรจนะ จำกัด (มหาชน) (นายณรงค์ หงษ์ดี)
ROJANA INDUSTRIAL PARK PUBLIC COMPANY LIMITED. ผู้จัดการโครงการ

บริษัท สวนอุตสาหกรรมโรจนะ จำกัด (มหาชน)

ตุลาคม 2563

หน้า 106/175

ลงชื่อ.....

(นายฤทธิชัย ทรัพย์อุไรรัตน์)
ผู้อำนวยการ

บริษัท โฟร์เทียร์ คอนซัลแตนต์ จำกัด



ตารางที่ 3 (ต่อ) มาตรการป้องกันและแก้ไขผลกระทบต่อสิ่งแวดล้อม โครงการนิคมอุตสาหกรรมโรจนะชลบุรี 2 (เขาคันทรง) ระยะดำเนินการ
 ของบริษัท สวนอุตสาหกรรมโรจนะ จำกัด (มหาชน)

องค์ประกอบทางสิ่งแวดล้อม และคุณค่าต่าง ๆ	มาตรการป้องกันและแก้ไขผลกระทบต่อสิ่งแวดล้อม	สถานที่ดำเนินการ	ระยะเวลาดำเนินการ	ผู้รับผิดชอบ
4.3 สาธารณสุข (ต่อ)	- ประสานความร่วมมือกับหน่วยงานด้านสาธารณสุขในพื้นที่ในการ สร้างเครือข่ายการดูแล และเฝ้าระวังภาวะสุขภาพของประชาชน ในชุมชน	ชุมชนโดยรอบพื้นที่ โครงการ	ตลอดระยะเวลาดำเนินการ	บริษัท สวนอุตสาหกรรมโรจนะ จำกัด (มหาชน)
	- กำหนดให้โรงงานในพื้นที่โครงการ จัดให้มีการตรวจสุขภาพ พนักงาน พร้อมทั้งกำหนดให้มีการเก็บรวบรวมผลการตรวจ สุขภาพ เพื่อดูแนวโน้มการเจ็บป่วยของพนักงานที่ปฏิบัติงานใน โรงงาน ตลอดจนส่งเสริมกิจกรรมการออกกำลังกายเพื่อสุขภาพที่ ดีของพนักงาน	พื้นที่โครงการ	ตลอดระยะเวลาดำเนินการ	บริษัท สวนอุตสาหกรรมโรจนะ จำกัด (มหาชน)
	- จัดทำฐานข้อมูลสุขภาพพนักงานเพื่อนำมาใช้ประกอบการ วิเคราะห์หาสาเหตุในการเกิดความผิดปกติของผลการตรวจ สุขภาพของพนักงานประจำปีในแต่ละพื้นที่ดำเนินงานโดยเฉพาะ พื้นที่เสี่ยง พร้อมระบุอายุงานของคนงานที่ทำงานในพื้นที่นั้น และ วิเคราะห์ความเชื่อมโยงผลการตรวจวัดเพื่อเฝ้าระวังสัมผัสสิ่ง คุกคามสุขภาพ	พื้นที่โครงการ	ตลอดระยะเวลาดำเนินการ	บริษัท สวนอุตสาหกรรมโรจนะ จำกัด (มหาชน)



บริษัท สวนอุตสาหกรรมโรจนะ จำกัด (มหาชน) (นายณรงค์ หวังดี)

ROJANA INDUSTRIAL PARK PUBLIC COMPANY LIMITED.

ผู้จัดการโครงการ

บริษัท สวนอุตสาหกรรมโรจนะ จำกัด (มหาชน)

ตุลาคม 2563

หน้า 107/175

ลงชื่อ.....

(นายสุภากร ทรัพย์อุไรรัตน์)

ผู้อำนวยการ

บริษัท โฟร์เทียร์ คอนซัลแตนต์ จำกัด



ตารางที่ 3 (ต่อ) มาตรการป้องกันและแก้ไขผลกระทบต่อสิ่งแวดล้อม โครงการนิคมอุตสาหกรรมโรจนะชลบุรี 2 (เขาคันทรง) ระยะดำเนินการ
ของบริษัท สวนอุตสาหกรรมโรจนะ จำกัด (มหาชน)

องค์ประกอบทางสิ่งแวดล้อม และคุณค่าต่าง ๆ	มาตรการป้องกันและแก้ไขผลกระทบต่อสิ่งแวดล้อม	สถานที่ดำเนินการ	ระยะเวลาดำเนินการ	ผู้รับผิดชอบ
4.3 สาธารณสุข (ต่อ)	<p>- กำหนดให้มีการเก็บบันทึกข้อมูลสุขภาพของพนักงานและผู้รับเหมา (เฉพาะผู้รับเหมารายเดือนที่ปฏิบัติหน้าที่อยู่ในพื้นที่ของโครงการเป็นประจำทุกวันซึ่งโครงการเป็นผู้รับผิดชอบในการตรวจสอบสุขภาพเท่านั้น โดยไม่รวมผู้รับเหมาในช่วงที่มีการหยุด เพื่อการซ่อมบำรุงเครื่องจักรและอุปกรณ์ประจำปี) ในฐานะข้อมูลสุขภาพของโครงการเป็นระยะ 30 ปี ภายหลังจากที่พนักงานออกจากการทำงาน ยกเว้นในกรณี ดังนี้</p> <ul style="list-style-type: none"> • กรณีที่พนักงานหรือผู้รับเหมาทำงานกับโครงการเป็นระยะเวลาน้อยกว่า 1 ปี ให้โครงการมอบบันทึกข้อมูลสุขภาพให้กับพนักงานและผู้รับเหมาเมื่อออกจากการทำงาน • กรณีที่โครงการจะเลิกดำเนินกิจการให้โครงการส่งบันทึกข้อมูลสุขภาพของพนักงานและผู้รับเหมาให้กับผู้ว่าจ้างของพนักงานและผู้รับเหมาต่อไป หากไม่มีผู้ว่าจ้างรายต่อไป ให้โครงการแจ้งให้พนักงานและผู้รับเหมาทราบสิทธิในการขอบันทึกข้อมูลสุขภาพของตนเองล่วงหน้าอย่างน้อย 3 เดือน ก่อนที่โครงการจะเลิกดำเนินการ 	พื้นที่โครงการ	ตลอดระยะเวลาดำเนินการ	บริษัท สวนอุตสาหกรรมโรจนะ จำกัด (มหาชน)

ลงชื่อ.....



บริษัท สวนอุตสาหกรรมโรจนะ จำกัด (มหาชน) (นายณรงค์ หวังดี)
ROJANA INDUSTRIAL PARK PUBLIC COMPANY LIMITED. ผู้จัดการโครงการ

บริษัท สวนอุตสาหกรรมโรจนะ จำกัด (มหาชน)

ตุลาคม 2563

หน้า 108/175

ลงชื่อ.....

(นางกฤษฎา ทรัพย์อุไรรัตน์)

ผู้ชำนาญการ

บริษัท โฟร์เทียร์ คอนซัลแตนต์ จำกัด



ตารางที่ 3 (ต่อ) มาตรการป้องกันและแก้ไขผลกระทบต่อสิ่งแวดล้อม โครงการนิคมอุตสาหกรรมโรจนะชลบุรี 2 (เขาคันทรง) ระยะดำเนินการ
 ของบริษัท สวนอุตสาหกรรมโรจนะ จำกัด (มหาชน)

องค์ประกอบทางสิ่งแวดล้อม และคุณค่าต่าง ๆ	มาตรการป้องกันและแก้ไขผลกระทบต่อสิ่งแวดล้อม	สถานที่ดำเนินการ	ระยะเวลาดำเนินการ	ผู้รับผิดชอบ
4.3 สาธารณสุข (ต่อ)	- โครงการและโรงงานที่เข้ามาตั้งในโครงการจะต้องปฏิบัติตาม กฎกระทรวงแรงงานว่าด้วยการจัดสวัสดิการในสถานประกอบ กิจการ พ.ศ. 2548 ทั้งในด้านการปฐมพยาบาลและการ รักษาพยาบาล ดังนี้ <ul style="list-style-type: none"> • จัดให้มีเวชภัณฑ์และยาเพื่อใช้ในการปฐมพยาบาลในจำนวนที่ เพียงพอ และอย่างน้อยตามรายการที่กฎกระทรวงฯ กำหนดไว้ • จัดให้มีห้องรักษาพยาบาลพร้อมเตียงพักคนไข้ พยาบาล ประจำ แพทย์แผนปัจจุบันชั้นหนึ่ง ยานพาหนะนำส่งผู้ป่วย ตามที่กฎกระทรวงฯ กำหนดไว้ • ให้โรงงานมีการตรวจสอบสุขภาพพนักงาน และการตรวจสอบสุขภาพ พนักงานให้เป็นไปตามมาตรฐานผลิตภัณฑ์อุตสาหกรรม มอก. 2547-2555 แนวปฏิบัติการตรวจสอบสุขภาพตามปัจจัยเสี่ยงด้าน เคมีและกายภาพจากการประกอบอาชีพในสถานประกอบ กิจการ 	พื้นที่โครงการ	ตลอดระยะเวลาดำเนินการ	บริษัท สวนอุตสาหกรรมโรจนะ จำกัด (มหาชน)



บริษัท สวนอุตสาหกรรมโรจนะ จำกัด (มหาชน)
 ROJANA INDUSTRIAL PARK PUBLIC COMPANY LIMITED.

ลงชื่อ.....
 (นายณรงค์ หวังดี)
 ผู้จัดการโครงการ
 บริษัท สวนอุตสาหกรรมโรจนะ จำกัด (มหาชน)

ตุลาคม 2563
 หน้า 109/175

ลงชื่อ.....
 (นายฤทธิสาร ทรัพย์อุไรรัตน์)
 ผู้ชำนาญการ
 บริษัท โฟร์เทียร์ คอนซัลแตนต์ จำกัด



ตารางที่ 3 (ต่อ) มาตรการป้องกันและแก้ไขผลกระทบสิ่งแวดล้อม โครงการนิคมอุตสาหกรรมโรจนะชลบุรี 2 (เขาคันทรง) ระยะดำเนินการ
 ของบริษัท สวนอุตสาหกรรมโรจนะ จำกัด (มหาชน)

องค์ประกอบทางสิ่งแวดล้อม และคุณค่าต่าง ๆ	มาตรการป้องกันและแก้ไขผลกระทบสิ่งแวดล้อม	สถานที่ดำเนินการ	ระยะเวลาดำเนินการ	ผู้รับผิดชอบ
4.3 สาธารณสุข (ต่อ)	- ส่งเสริมให้โรงงานในพื้นที่โครงการ จัดให้มีกิจกรรมส่งเสริมสุขภาพ ของพนักงาน เช่น การออกกำลังกาย การให้ความรู้ด้าน โภชนาการที่เหมาะสม เป็นต้น	พื้นที่โครงการ	ตลอดระยะเวลาดำเนินการ	บริษัท สวนอุตสาหกรรมโรจนะ จำกัด (มหาชน)
	- ประสานงานและจัดเตรียมความพร้อมในการส่งต่อผู้ป่วยจากพื้นที่ โครงการไปยังโรงพยาบาลของภาครัฐหรือเอกชนที่อยู่ใกล้เคียง โดย มีการบันทึกข้อตกลงเกี่ยวกับความร่วมมือด้านการให้บริการ ร่วมกัน ทั้งนี้ การให้บริการให้โครงการจะต้องไม่กระทบกับการ ให้บริการสาธารณสุขแก่ประชาชนในพื้นที่ให้บริการ	สถานบริการสาธารณสุข ในพื้นที่ใกล้เคียง โครงการ	ตลอดระยะเวลาดำเนินการ	บริษัท สวนอุตสาหกรรมโรจนะ จำกัด (มหาชน)



บริษัท สวนอุตสาหกรรมโรจนะ จำกัด (มหาชน)
 ROJANA INDUSTRIAL PARK PUBLIC COMPANY LIMITED.

ลงชื่อ.....
 (นายณรงค์ พ่วงดี)

ผู้จัดการโครงการ

บริษัท สวนอุตสาหกรรมโรจนะ จำกัด (มหาชน)

ตุลาคม 2563

หน้า 110/175

ลงชื่อ.....
 (นายฤกษ์ฤทธิ ทรัพย์อุไรรัตน์)

ผู้ชำนาญการ

บริษัท โฟร์เทียร์ คอนซัลแตนต์ จำกัด



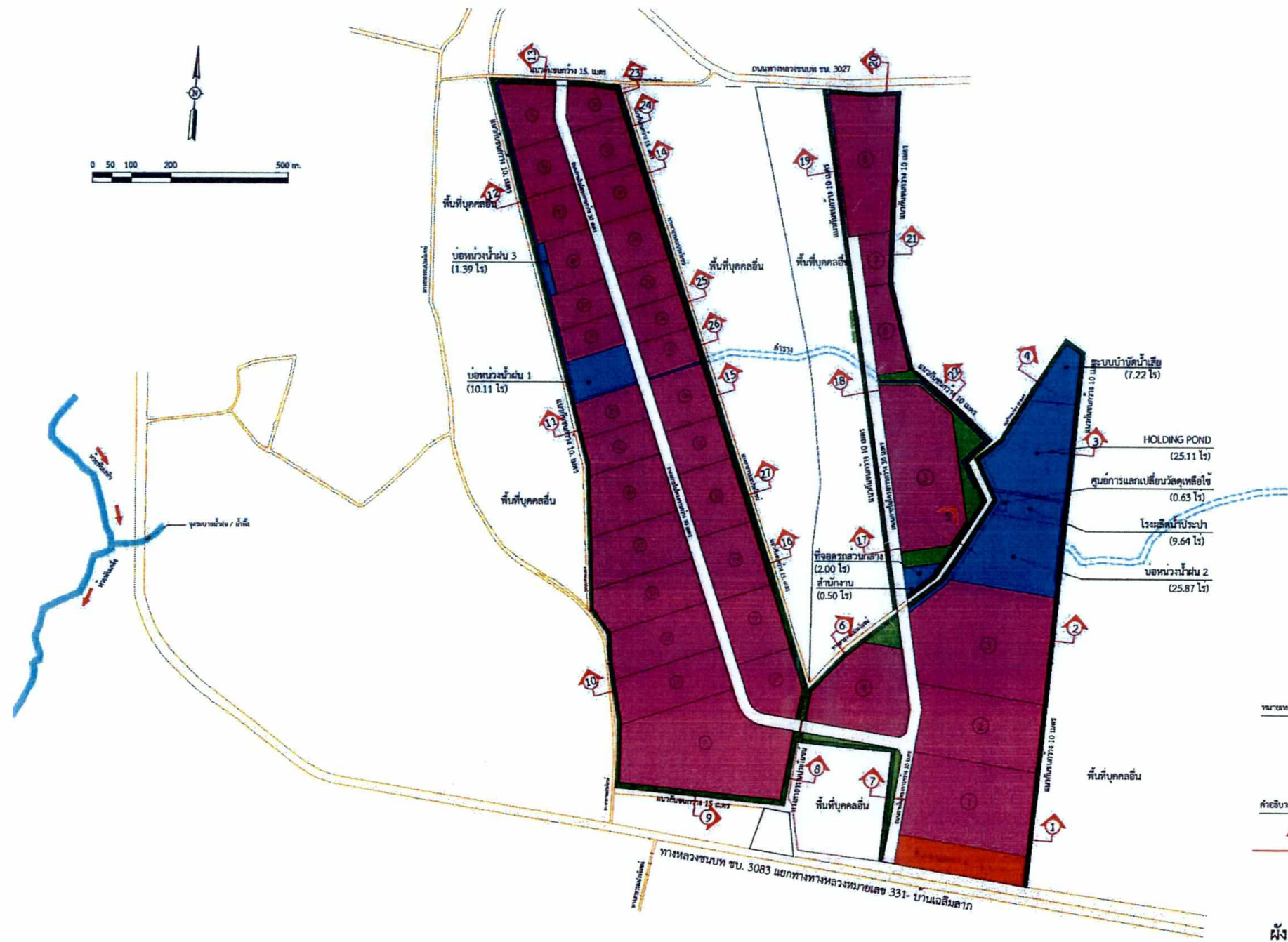

- ทางหลวงชนบท
- ทางสาธารณะประโยชน์
- พื้นที่บุคคลอื่น
- คันราง
- ค่าเฉลี่ยขุดดิน
- แสดงรูปตัด

ผังแสดงแปลนและรูปตัดแนวกันชน
 มาตราส่วน 1 : 5,000

รูปที่ 2 รูปตัดพื้นที่สีเขียวและแนวกันชน

ลงชื่อ.....
 (นายณรงค์ ทวีวงศ์)
 ผู้จัดการโครงการ
 บริษัท สวนอุตสาหกรรมโรจนะ จำกัด (มหาชน)

ลงชื่อ.....
 (นางกฤษณา ทรัพย์อุไรรัตน์)
 ผู้ชำนาญการ
 บริษัท โพรทีเยอร์ คอนซัลแตนต์ จำกัด



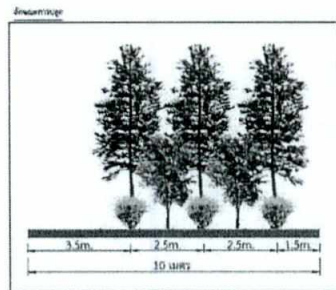

- และสถานที่ปลูกต้นไม้บริเวณประตูรั้ว
- บริเวณแนวรั้วเขตถนน
- บริเวณศาลาโรงรถ

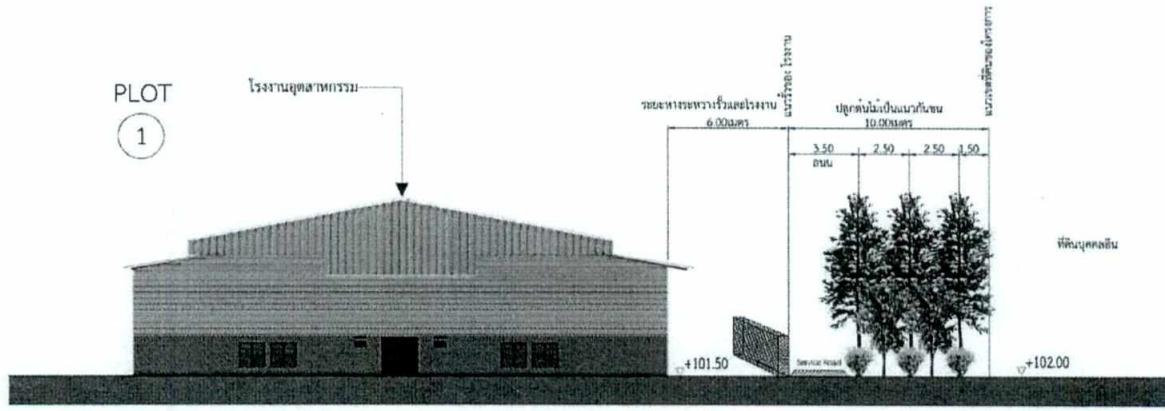

SECTION 1

รูปที่ 3 รูปตัดพื้นที่สีเขียวและแนวกันชน บริเวณที่ 1



บริษัท สวนอุตสาหกรรมโรจนะ จำกัด (มหาชน)
ROJANA INDUSTRIAL PARK PUBLIC COMPANY LIMITED.

ลงชื่อ.....
(นายณรงค์ หวังดี)
ผู้จัดการโครงการ
บริษัท สวนอุตสาหกรรมโรจนะ จำกัด (มหาชน)

ตุลาคม 2563
หน้า 113/175

ลงชื่อ.....
(นายฤทธิชัย ทรัพย์อูไรรัตน์)
ผู้อำนวยการ
บริษัท โฟร์เทียร์ คอนซัลแตนต์ จำกัด



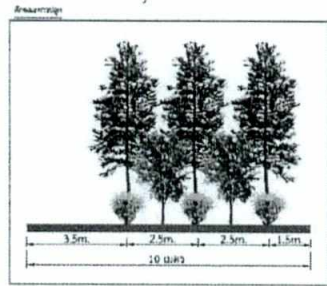

- ระยะการขึ้นใบของไม้ต้นโตจนกว่า 10 ปี
- ระยะขึ้นยอดของต้นไม้
- พุ่มไม้ขนาดเล็ก

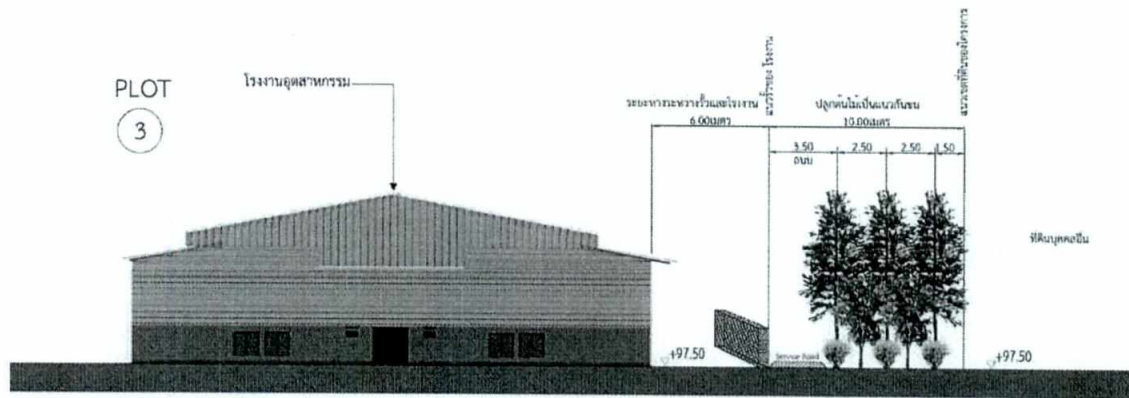

SECTION 2

รูปที่ 4 รูปตัดพื้นที่สีเขียวและแนวกันชน บริเวณที่ 2

ลงชื่อ.....
(นายณรงค์ หวังดี)

ผู้จัดการโครงการ

บริษัท สวนอุตสาหกรรมโรจนะ จำกัด (มหาชน)

ลงชื่อ.....

(นางกฤษฎาธร ทรัพย์อุไรรัตน์)

ผู้ชำนาญการ

บริษัท โฟร์ทีเยอร์ คอนซัลแตนต์ จำกัด

ตุลาคม 2563

หน้า 114/175



บริษัท สวนอุตสาหกรรมโรจนะ จำกัด (มหาชน)
ROJANA INDUSTRIAL PARK PUBLIC COMPANY LIMITED.

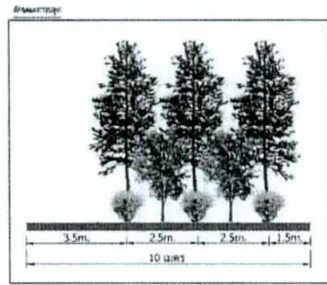

- มอสซาซาบีในไม้คู่/ไม้คั่นไม้เดี่ยว/คั่นรอบไม้คู่
- กล้วยไม้/กล้วยไม้/กล้วยไม้
- กล้วยไม้/กล้วยไม้

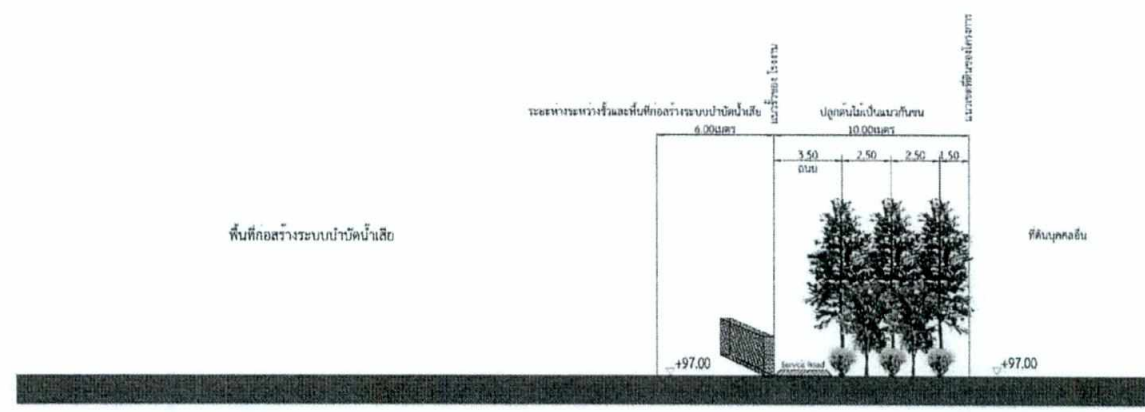

SECTION 3

รูปที่ 5 รูปตัดพื้นที่สีเขียวและแนวกันชน บริเวณที่ 3

ลงชื่อ.....
(นายณรงค์ นังดี)
ผู้จัดการโครงการ
บริษัท สวนอุตสาหกรรมโรจนะ จำกัด (มหาชน)

ลงชื่อ.....
(นายฤทธิชัย ทรัพย์อุไรรัตน์)
ผู้อำนวยการ
บริษัท โพรทีเยอร์ คอนซัลแตนต์ จำกัด



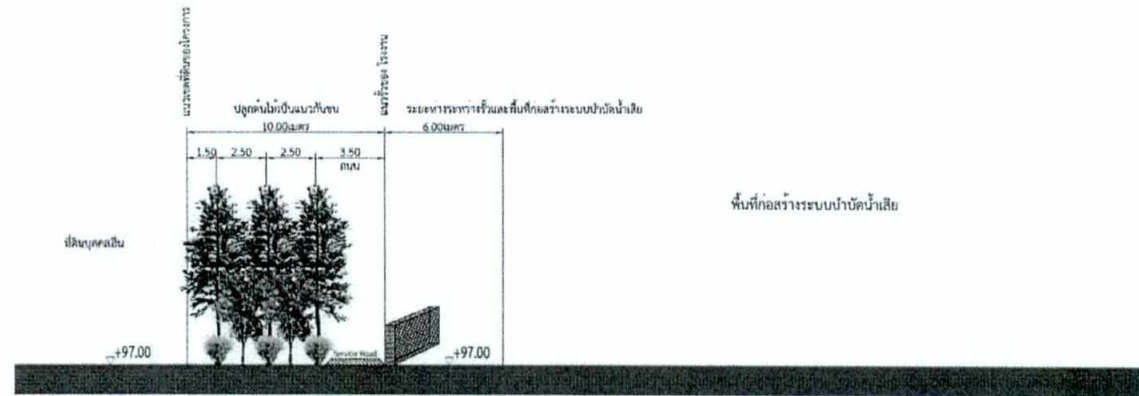
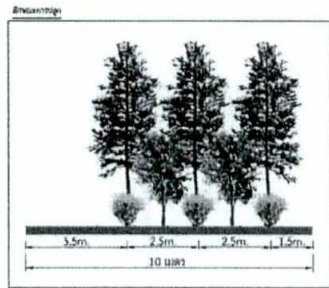

SECTION 4

รูปที่ 6 รูปตัดพื้นที่สีเขียวและแนวกันชน บริเวณที่ 4



บริษัท สวนอุตสาหกรรมโรจนะ จำกัด (มหาชน)
ROJANA INDUSTRIAL PARK PUBLIC COMPANY LIMITED.

ลงชื่อ.....

(นายณรงค์ หวังดี)

ผู้จัดการโครงการ

บริษัท สวนอุตสาหกรรมโรจนะ จำกัด (มหาชน)

ตุลาคม 2563

หน้า 116/175

ลงชื่อ.....

(นายฤกษ์ฤทธิ ทรัพย์อุไรรัตน์)

ผู้อำนวยการ

บริษัท โฟร์เทียร์ คอนซัลแตนต์ จำกัด



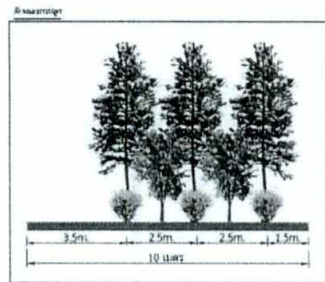

- ชนิดการปลูกคือไม้ยืนต้นและไม้พุ่ม
- ปลูกในแนวตั้งตามถนน
- ปลูกตามยาว

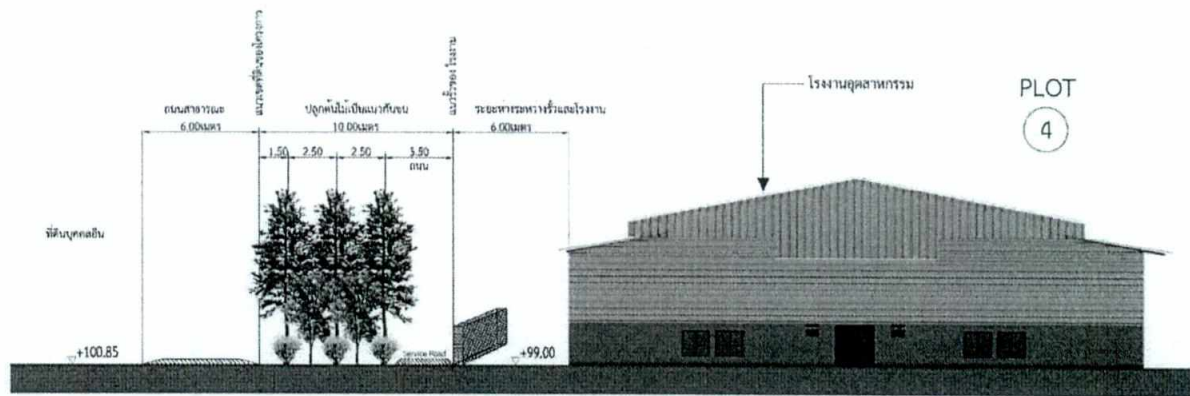

SECTION 6

รูปที่ 8 รูปตัดพื้นที่สีเขียวและแนวกันชน บริเวณที่ 6



บริษัท สวนอุตสาหกรรมโรจนะ จำกัด (มหาชน)
ROJANA INDUSTRIAL PARK PUBLIC COMPANY LIMITED.

ลงชื่อ.....

(นายณรงค์ หวังดี)
ผู้จัดการโครงการ

บริษัท สวนอุตสาหกรรมโรจนะ จำกัด (มหาชน)

ตุลาคม 2563
หน้า 118/175

ลงชื่อ.....

(นายแทนฤชากร ทรัพย์อุไรรัตน์)
ผู้อำนวยการ
บริษัท โฟร์เทียร์ คอนซัลแตนต์ จำกัด



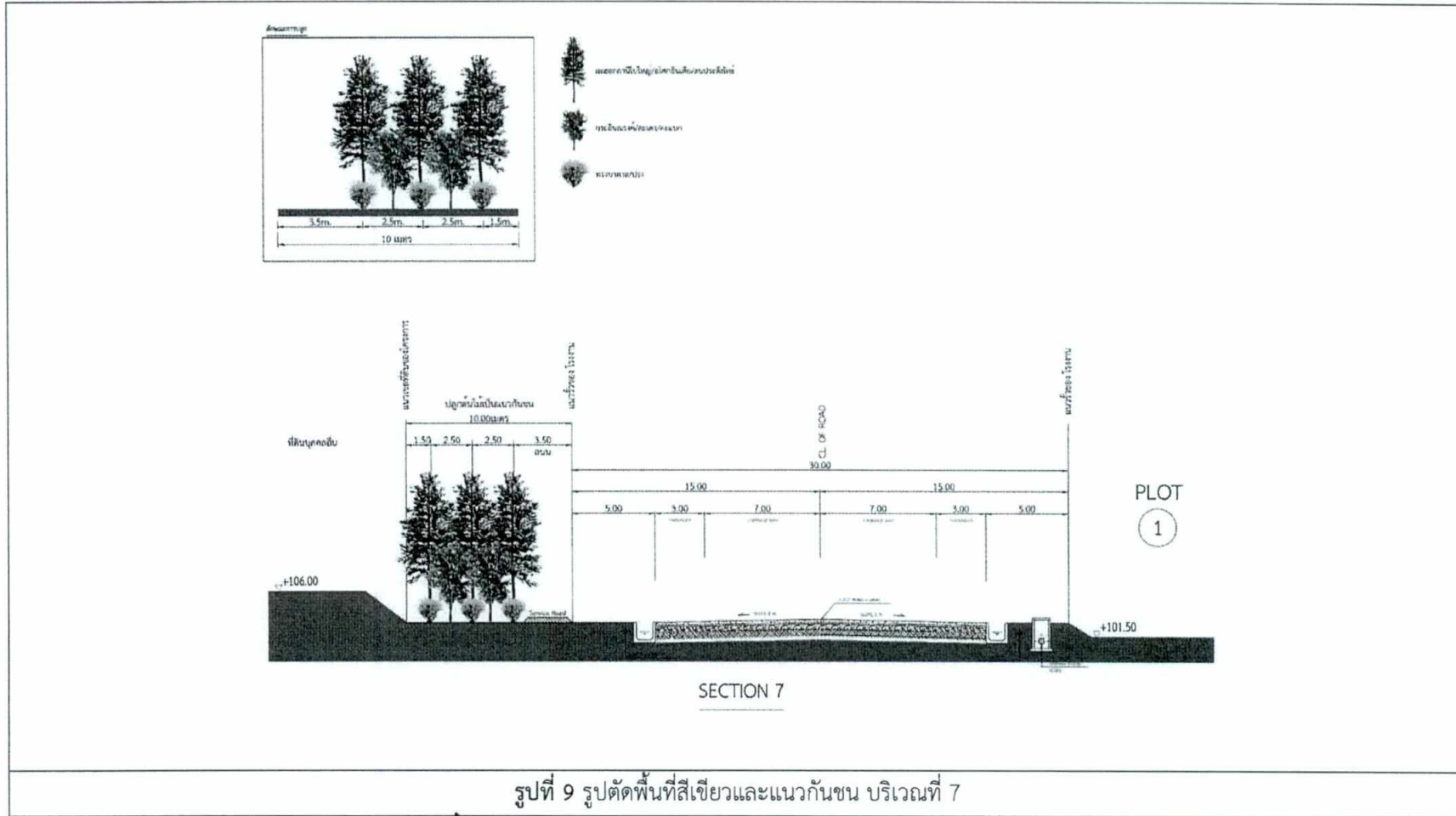

รูปที่ 9 รูปตัดพื้นที่สีเขียวและแนวกันชน บริเวณที่ 7



บริษัท สวนอุตสาหกรรมโรจนะ จำกัด (มหาชน)
ROJANA INDUSTRIAL PARK PUBLIC COMPANY LIMITED.

ลงชื่อ.....

[Signature]

(นายณรงค์ หงษ์ดี)

ผู้จัดการโครงการ

บริษัท สวนอุตสาหกรรมโรจนะ จำกัด (มหาชน)

ตุลาคม 2563

หน้า 119/175

ลงชื่อ.....

[Signature]

(นายสุภาวทร ทรัพย์อุไรรัตน์)

ผู้อำนวยการ

บริษัท โฟร์เทียร์ คอนซัลแตนต์ จำกัด



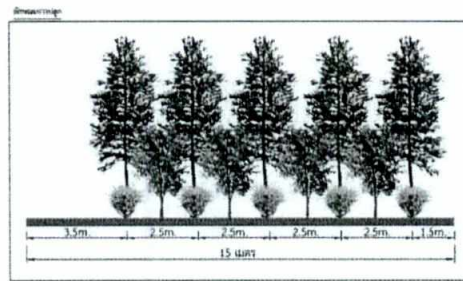

- ไม้ดอกเป็นไม้ปลูกโดยบริษัท/สวนจัดพื้นที่
- ไม้ประดับต้นเตี้ยขนาด 10x10
- หญ้าสนามหญ้า

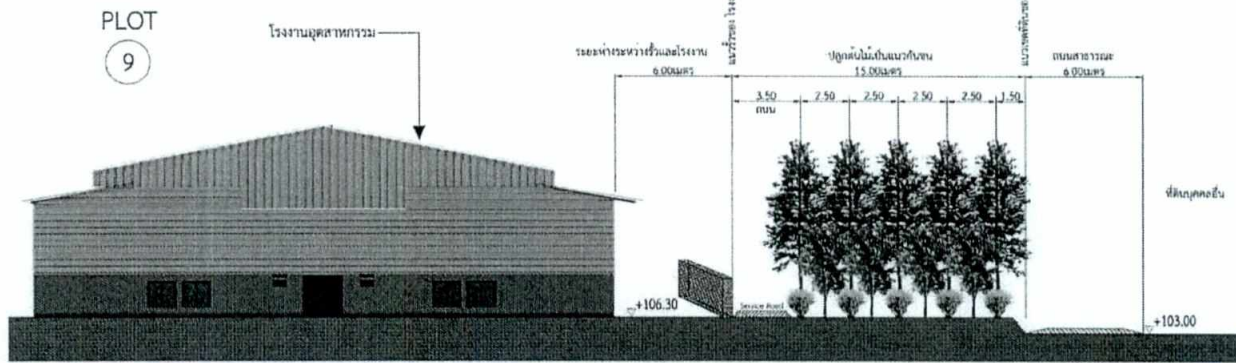

SECTION 8

รูปที่ 10 รูปตัดพื้นที่สีเขียวและแนวกันชน บริเวณที่ 8



บริษัท สวนอุตสาหกรรมโรจนะ จำกัด (มหาชน)
ROJANA INDUSTRIAL PARK PUBLIC COMPANY LIMITED.

ลงชื่อ.....

(นายณรงค์ หวังดี)

ผู้จัดการโครงการ

บริษัท สวนอุตสาหกรรมโรจนะ จำกัด (มหาชน)

ตุลาคม 2563

หน้า 120/175

ลงชื่อ.....

(นายพิชฎาธร ทรัพย์อุไรรัตน์)

ผู้อำนวยการ

บริษัท โพรทีเยอร์ คอนซัลแตนต์ จำกัด



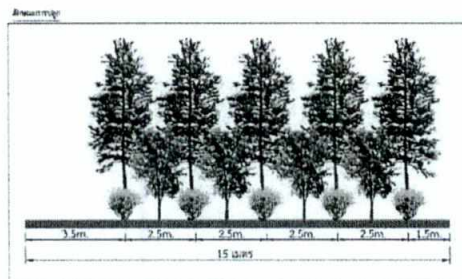

- เมล็ดกล้วยไม้ปลูกโดยบริษัทสวนพฤกษศาสตร์
- การปลูกละอองกล้วยไม้
- หน่อกล้วยไม้

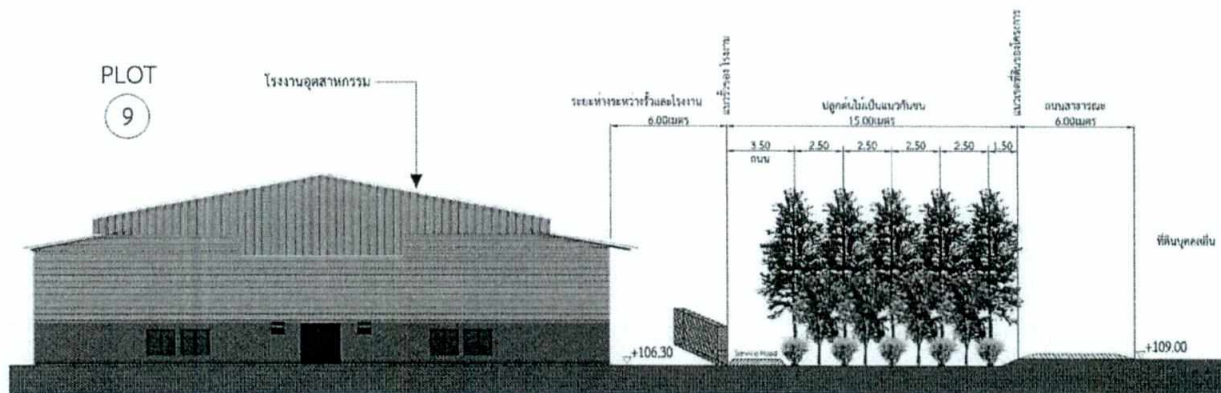

SECTION 9

รูปที่ 11 รูปตัดพื้นที่สีเขียวและแนวกันชน บริเวณที่ 9



บริษัท สวนอุตสาหกรรมโรจนะ จำกัด (มหาชน)
ROJANA INDUSTRIAL PARK PUBLIC COMPANY LIMITED.

ลงชื่อ.....
(นายณรงค์ หวังดี)
ผู้จัดการโครงการ
บริษัท สวนอุตสาหกรรมโรจนะ จำกัด (มหาชน)

ตุลาคม 2563
หน้า 121/175

ลงชื่อ.....
(นายคุณุชฎาธร ทรัพย์อุไรรัตน์)
ผู้อำนวยการ
บริษัท โฟร์เทียร์ คอนซัลแตนต์ จำกัด



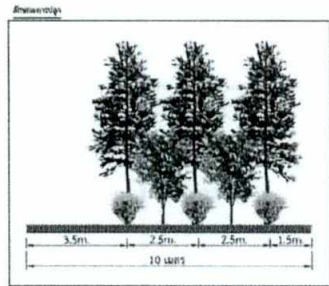

- เมล็ดกาแฟใบใหญ่ปลูกเป็นสวนบรรณสิทธิ์
- กล้วยไม้ประดับ/กล้วยไม้
- พืชขนาดเล็กอื่นๆ

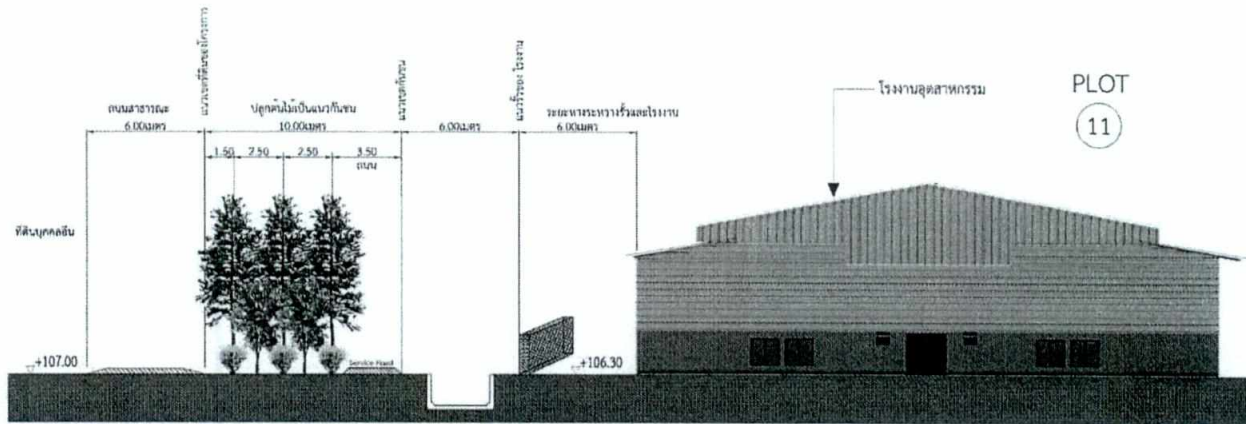

SECTION 10

รูปที่ 12 รูปตัดพื้นที่สีเขียวและแนวกันชน บริเวณที่ 10



บริษัท สวนอุตสาหกรรมโรจนะ จำกัด (มหาชน)
ROJANA INDUSTRIAL PARK PUBLIC COMPANY LIMITED.

ลงชื่อ.....

(นายณรงค์ หวังดี)

ผู้จัดการโครงการ

บริษัท สวนอุตสาหกรรมโรจนะ จำกัด (มหาชน)

ตุลาคม 2563

หน้า 122/175

ลงชื่อ.....

(นายสุภากร ทรัพย์อุไรรัตน์)

ผู้อำนวยการ

บริษัท โฟร์เทียร์ คอนซัลแตนต์ จำกัด



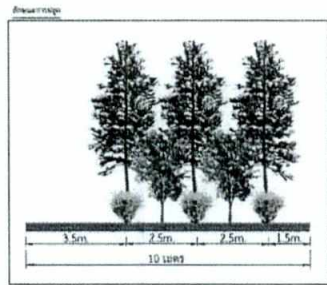

- ไม้เต็งหรือไม้ใหญ่โตอีกชนิดที่เหมาะสม
- ไม้ขนาดกลางที่เหมาะสม
- ไม้ขนาดเล็ก

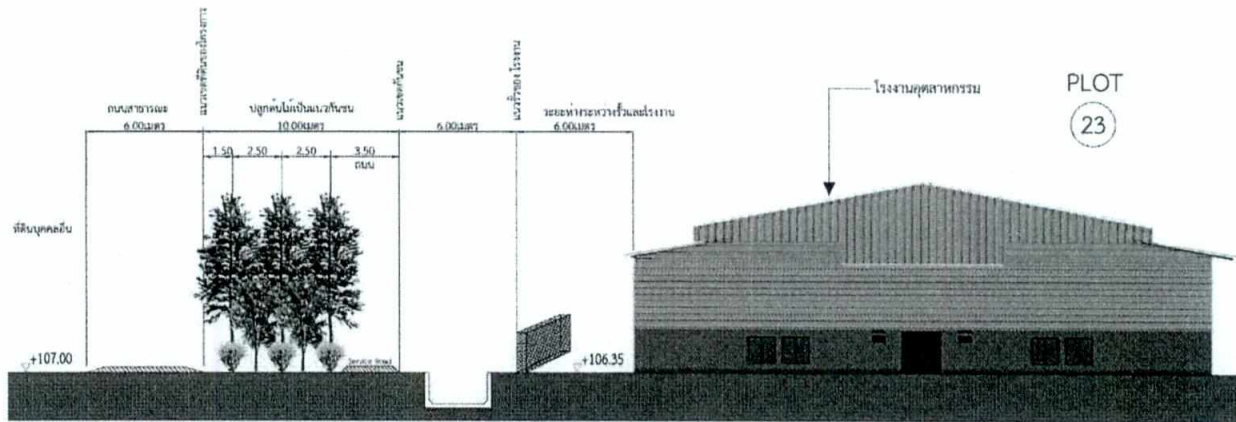

SECTION 11

รูปที่ 13 รูปตัดพื้นที่สีเขียวและแนวกันชน บริเวณที่ 11



บริษัท สวนอุตสาหกรรมโรจนะ จำกัด (มหาชน)
ROJANA INDUSTRIAL PARK PUBLIC COMPANY LIMITED.

ลงชื่อ.....

(นายณรงค์ หวังดี)

ผู้จัดการโครงการ

บริษัท สวนอุตสาหกรรมโรจนะ จำกัด (มหาชน)

ตุลาคม 2563

หน้า 123/175

ลงชื่อ.....

(นายสุภากร ทรัพย์ไรรัตน์)

ผู้ชำนาญการ

บริษัท โพรเทียร์ คอนซัลแตนต์ จำกัด



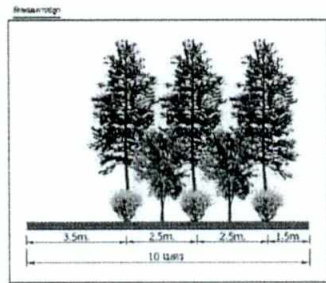

- มอสคาโตเป็นใหญ่โตเป็นแถวสี่ต้น
- กล้วยไม้พุ่มขนาดเล็ก
- พุ่มขนาดเล็ก

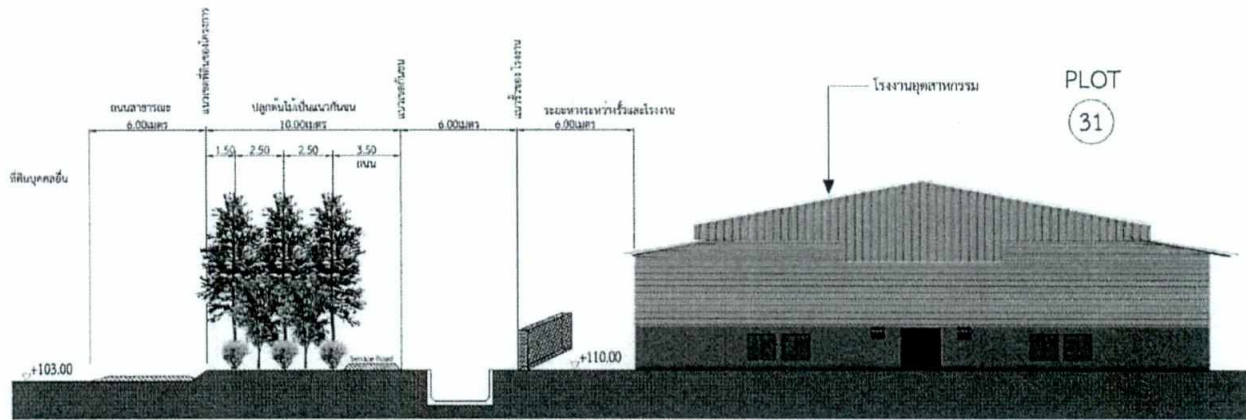

SECTION 12

รูปที่ 14 รูปตัดพื้นที่สีเขียวและแนวกันชน บริเวณที่ 12



บริษัท สวนอุตสาหกรรมโรจนะ จำกัด (มหาชน)
ROJANA INDUSTRIAL PARK PUBLIC COMPANY LIMITED.

ลงชื่อ.....

(นายณรงค์ หวังดี)

ผู้จัดการโครงการ

บริษัท สวนอุตสาหกรรมโรจนะ จำกัด (มหาชน)

ตุลาคม 2563

หน้า 124/175

ลงชื่อ.....

(นายคุณุภาธร ทรัพย์อุไรรัตน์)

ผู้ชำนาญการ

บริษัท โฟร์ทีयर คอนซัลแตนต์ จำกัด



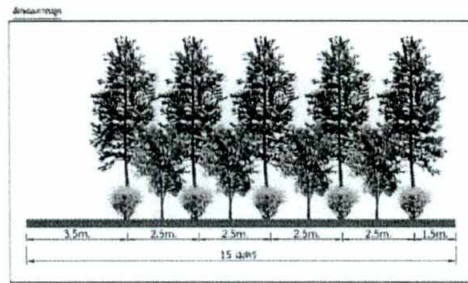

- ชนิดปลูก (ต้นไม้ใหญ่) ชนิดอื่นที่เลือกใช้ปลูกในบริเวณนี้
- ชนิดอื่นที่ปลูกบริเวณข้างนอก
- บริเวณพุ่มเงา

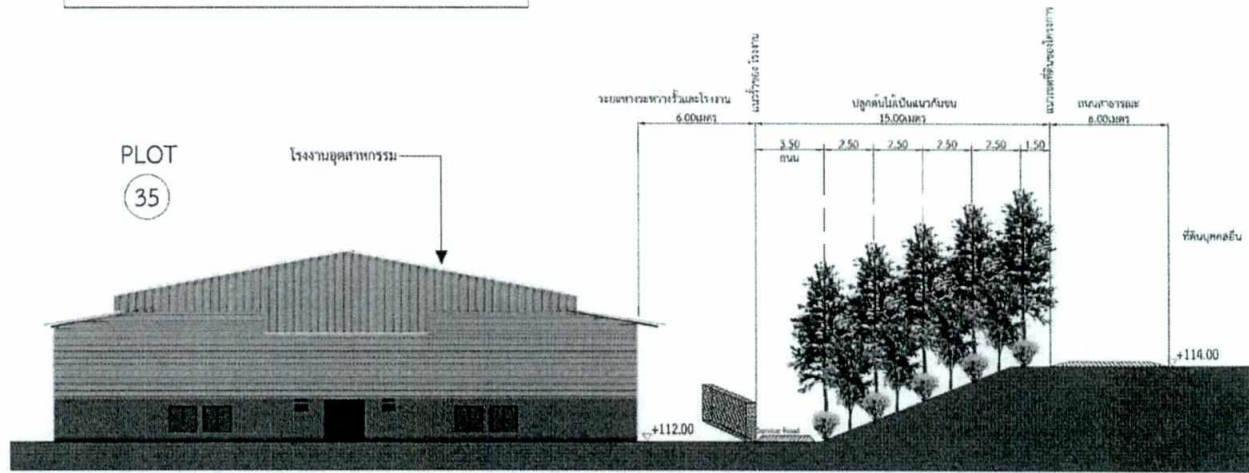

SECTION 13

รูปที่ 15 รูปตัดพื้นที่สีเขียวและแนวกันชน บริเวณที่ 13



บริษัท สวนอุตสาหกรรมโรจนะ จำกัด (มหาชน)
ROJANA INDUSTRIAL PARK PUBLIC COMPANY LIMITED.

ลงชื่อ.....
(นายณรงค์ ทวีวงศ์)
ผู้จัดการโครงการ
บริษัท สวนอุตสาหกรรมโรจนะ จำกัด (มหาชน)

ตุลาคม 2563
หน้า 125/175

ลงชื่อ.....
(นายฤชฎาธร ทรัพย์อุไรรัตน์)
ผู้อำนวยการ
บริษัท โฟร์เทียร์ คอนซัลแตนต์ จำกัด



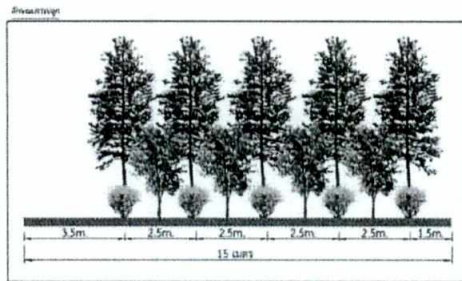

- ระยะการเว้นที่ปลูกต้นไม้ชนิดเดียวกัน
- ระยะเว้นระหว่างชนิดต้นไม้
- บริเวณปลูกต้นไม้

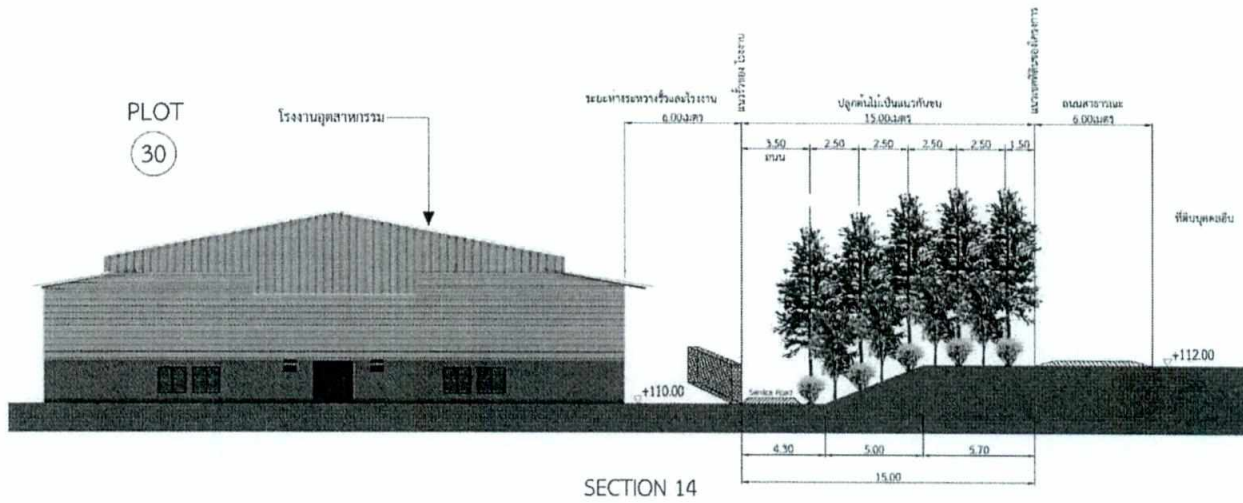

SECTION 14

รูปที่ 16 รูปตัดพื้นที่สีเขียวและแนวกันชน บริเวณที่ 14

ลงชื่อ.....



บริษัท สวนอุตสาหกรรมโรจนะ จำกัด (มหาชน) (นายณรงค์ หสังดี)
 ROJANA INDUSTRIAL PARK PUBLIC COMPANY LIMITED. ผู้จัดการโครงการ

บริษัท สวนอุตสาหกรรมโรจนะ จำกัด (มหาชน)

ตุลาคม 2563

หน้า 126/175

ลงชื่อ.....

(นายเกษียร ทรัพย์อุไรรัตน์)
 ผู้ชำนาญการ

บริษัท โฟร์เทียร์ คอนซัลแตนต์ จำกัด



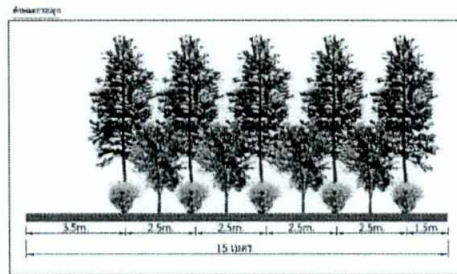

- ไม้สักหรือไม้ยางพาราในปริมาณที่สมควร
- ไม้เตยหรือไม้ไผ่
- ไม้ประดับ

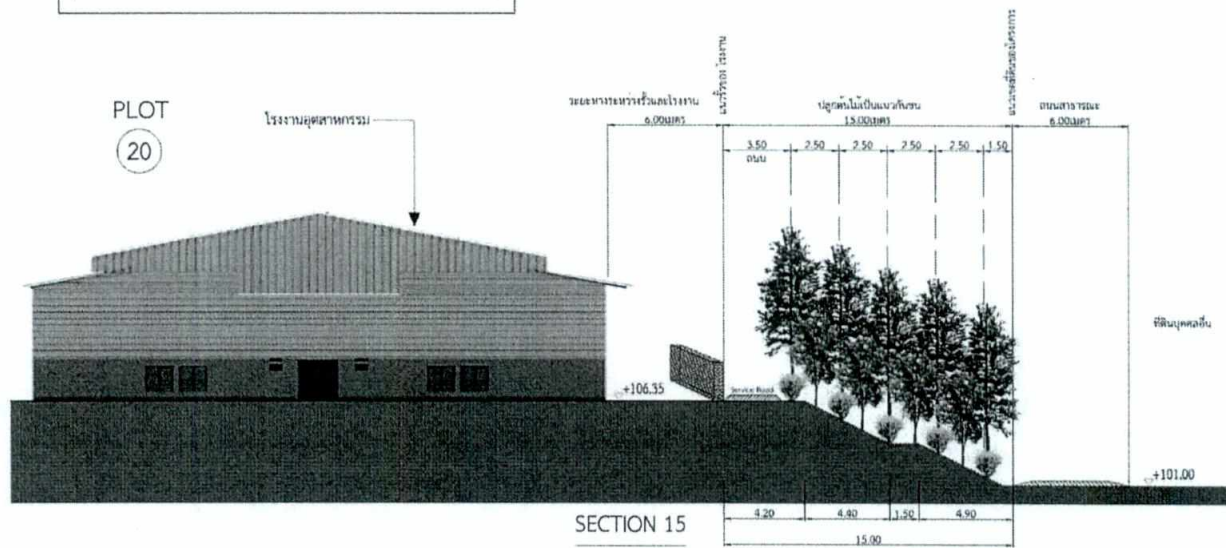

รูปที่ 17 รูปตัดพื้นที่สีเขียวและแนวกันชน บริเวณที่ 15



บริษัท สวนอุตสาหกรรมโรจนะ จำกัด (มหาชน)
ROJANA INDUSTRIAL PARK PUBLIC COMPANY LIMITED

ลงชื่อ.....

(นายณรงค์ หวังดี)
ผู้จัดการโครงการ

บริษัท สวนอุตสาหกรรมโรจนะ จำกัด (มหาชน)

ตุลาคม 2563

หน้า 127/175

ลงชื่อ.....

(นายสุภากร ทรัพย์ไรรัตน์)
ผู้อำนวยการ

บริษัท โฟรตียร์ คอนซัลแตนต์ จำกัด



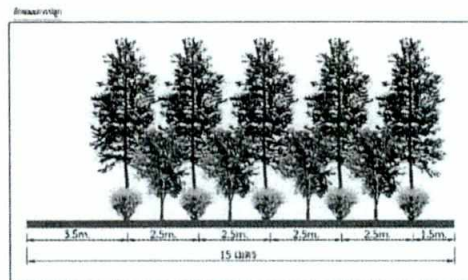

- นศตย มีใบใหญ่ อยู่บริเวณสีเขียวกั้นรั้ว
- กะปี้หรือทรงไข่ขนาดกลาง
- พืชขนาดเล็ก

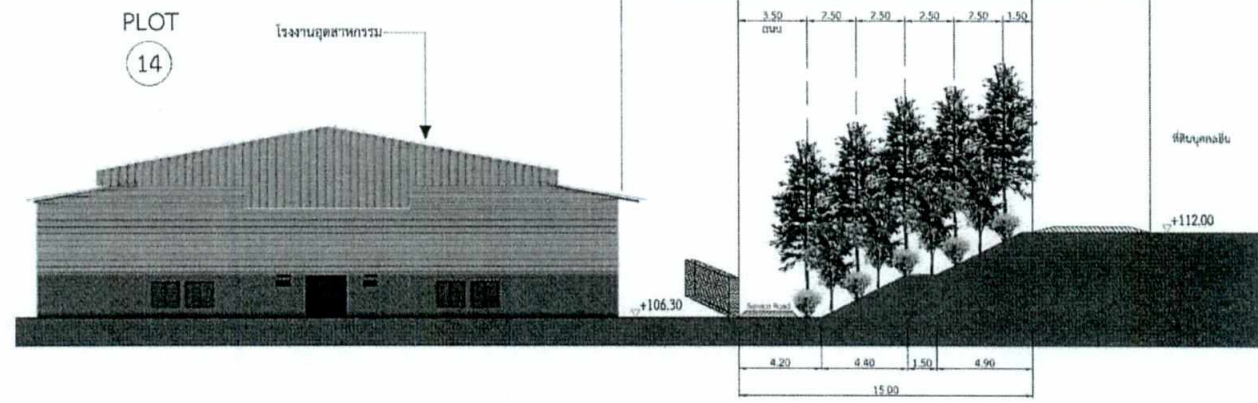

SECTION 16

รูปที่ 18 รูปตัดพื้นที่สีเขียวและแนวกันชน บริเวณที่ 16



บริษัท สวนอุตสาหกรรมโรจนะ จำกัด (มหาชน)
ROJANA INDUSTRIAL PARK PUBLIC COMPANY LIMITED.

ลงชื่อ.....
(นายณรงค์ ทั่วดี)
ผู้จัดการโครงการ
บริษัท สวนอุตสาหกรรมโรจนะ จำกัด (มหาชน)

ตุลาคม 2563
หน้า 128/175

ลงชื่อ.....
(นายฤชฎาธร ทรัพย์อุไรรัตน์)
ผู้อำนวยการ
บริษัท โฟร์เทียร์ คอนซัลแตนต์ จำกัด



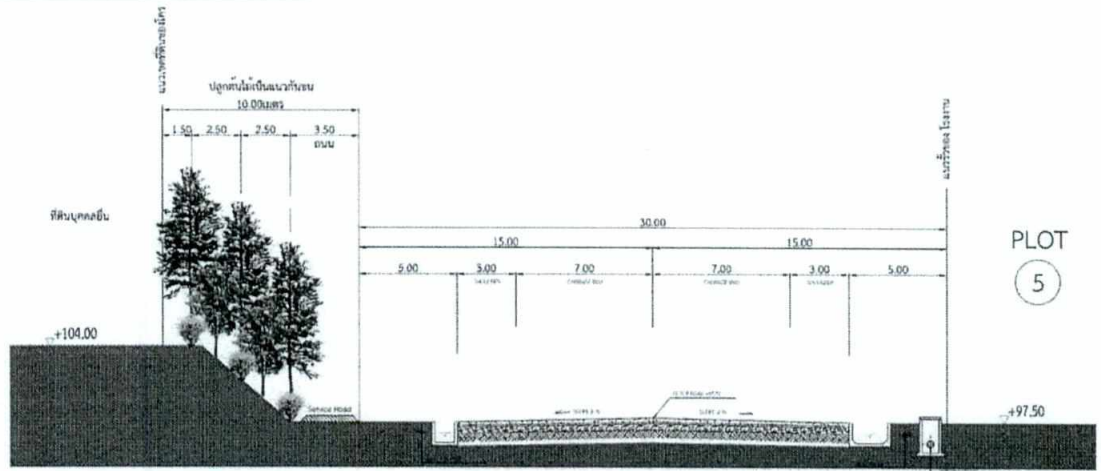
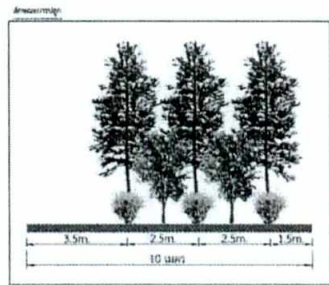

SECTION 17

รูปที่ 19 รูปตัดพื้นที่สีเขียวและแนวกันชน บริเวณที่ 17



บริษัท สวนอุตสาหกรรมโรจนะ จำกัด (มหาชน)
ROJANA INDUSTRIAL PARK PUBLIC COMPANY LIMITED.

ลงชื่อ.....

(นายณรงค์ หวังดี)
ผู้จัดการโครงการ

บริษัท สวนอุตสาหกรรมโรจนะ จำกัด (มหาชน)

ตุลาคม 2563

หน้า 129/175

ลงชื่อ.....

(นายพราศุภ ทรัพย์อุไรรัตน์)
ผู้อำนวยการ

บริษัท โฟร์เทียร์ คอนซัลแตนต์ จำกัด



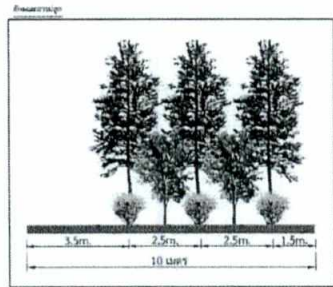

- เมล็ดจากป่าใหญ่/โคกหินสีย/คนประชิดดี
- การขึ้นทรงต้นของ 1 เมตร
- ขอบเขตของป่า

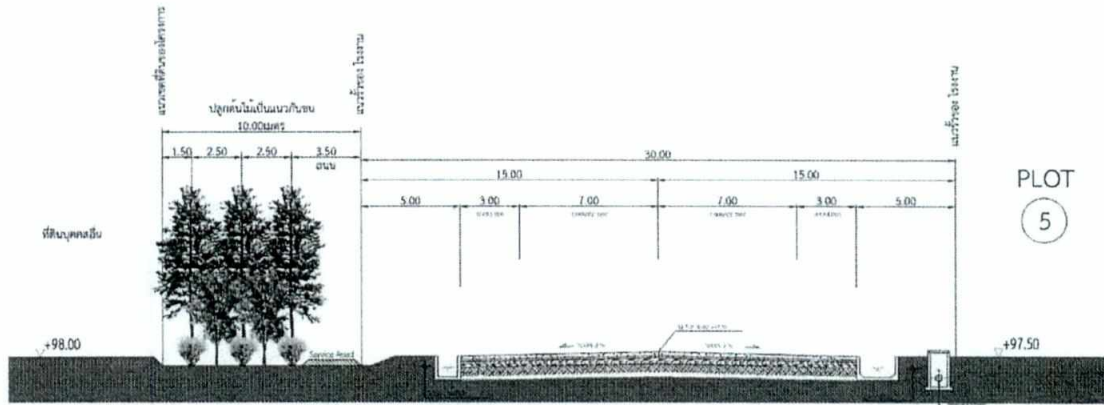

SECTION 18

รูปที่ 20 รูปตัดพื้นที่สีเขียวและแนวกันชน บริเวณที่ 18



บริษัท สวนอุตสาหกรรมโรจนะ จำกัด (มหาชน)
ROJANA INDUSTRIAL PARK PUBLIC COMPANY LIMITED

ลงชื่อ.....

(Signature)

(นายณรงค์ หวังดี)
ผู้จัดการโครงการ

บริษัท สวนอุตสาหกรรมโรจนะ จำกัด (มหาชน)

ตุลาคม 2563

หน้า 130/175

ลงชื่อ.....

(Signature)

(นายฤกษ์ฤทธิ ทรัพย์อุไรรัตน์)
ผู้อำนวยการ

บริษัท โฟร์เทียร์ คอนซัลแตนต์ จำกัด



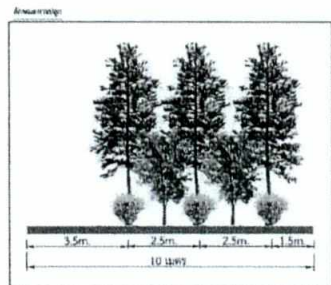

- ไม้เตี้ยๆ เป็นไม้พุ่ม/ไม้ยืนต้น/ขนาดปานกลาง
- ไม้ยืนต้นขนาดใหญ่
- พุ่มไม้เตี้ยๆ

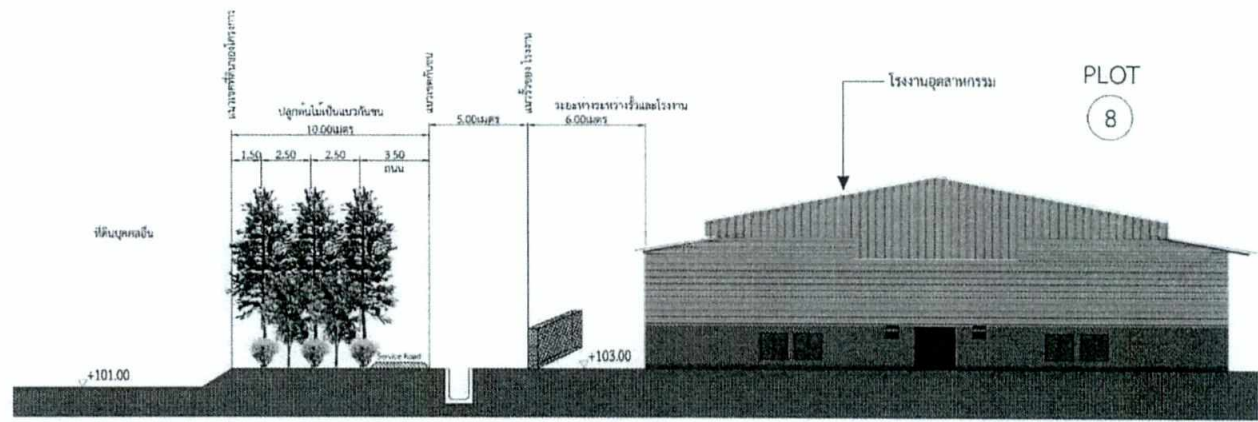

SECTION 19

รูปที่ 21 รูปตัดพื้นที่สีเขียวและแนวกันชน บริเวณที่ 19



บริษัท สวนอุตสาหกรรมโรจนะ จำกัด (มหาชน)
ROJANA INDUSTRIAL PARK PUBLIC COMPANY LIMITED.

ลงชื่อ.....
(นายณรงค์ หวังดี)
ผู้จัดการโครงการ
บริษัท สวนอุตสาหกรรมโรจนะ จำกัด (มหาชน)

ตุลาคม 2563
หน้า 131/175

ลงชื่อ.....
(นายสุภากร ทรัพย์ไรรัตน์)
ผู้ชำนาญการ
บริษัท โฟร์เทียร์ คอนซัลแตนต์ จำกัด



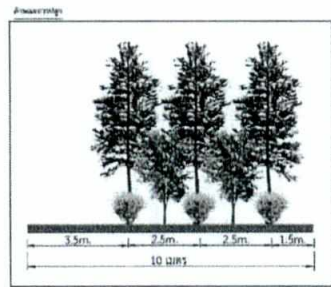

- แอสทาจีนใบใหญ่/โศภนโคก/คูน/คอบระสี/คันทิ
- ทนดิน/คอบระสี/คันทิ
- ทนดิน/คอบระสี

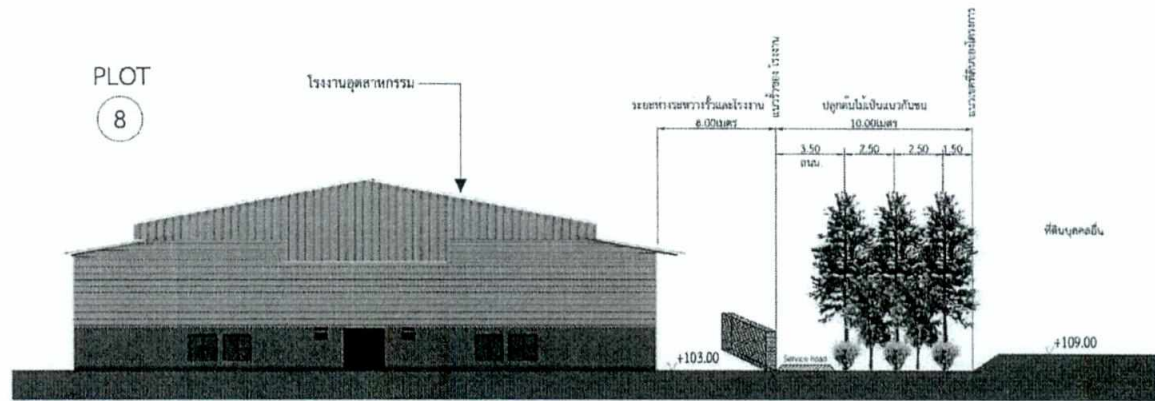

SECTION 20

รูปที่ 22 รูปตัดพื้นที่สีเขียวและแนวกันชน บริเวณที่ 20



บริษัท สวนอุตสาหกรรมโรจนะ จำกัด (มหาชน)
ROJANA INDUSTRIAL PARK PUBLIC COMPANY LIMITED.

ลงชื่อ.....

(นายณรงค์ นวรัตน์)
ผู้จัดการโครงการ

บริษัท สวนอุตสาหกรรมโรจนะ จำกัด (มหาชน)

ตุลาคม 2563

หน้า 132/175

ลงชื่อ.....

(นายสุภาวธร ทรัพย์อุไรรัตน์)
ผู้อำนวยการ

บริษัท โฟร์เทียร์ คอนซัลแตนต์ จำกัด



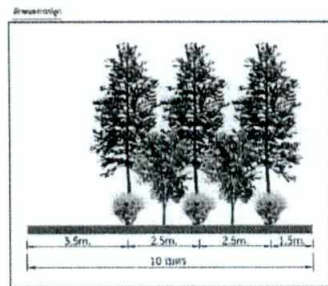

- ไม้เต็งหรือไม้สักขนาดถึงขนาดระติซี้
- กล้วยไม้หรือกล้วย
- หนวดนางสน

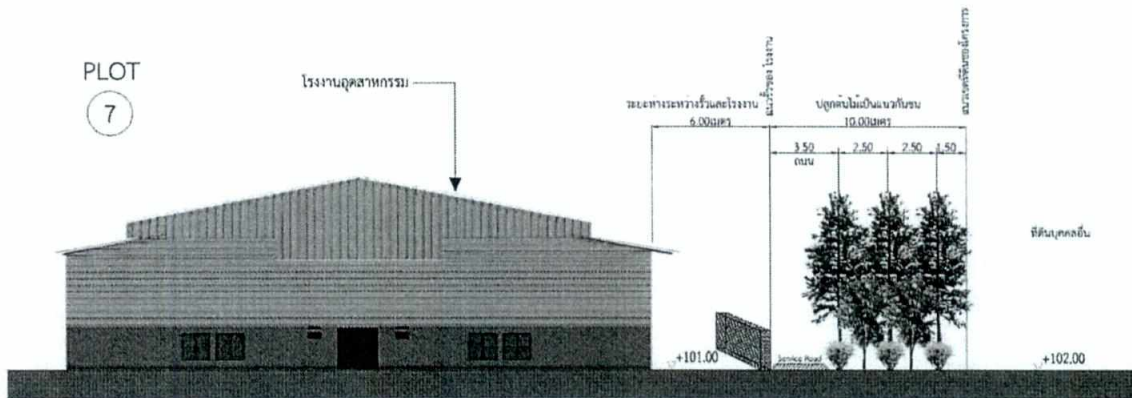

SECTION 21

รูปที่ 23 รูปตัดพื้นที่สีเขียวและแนวกันชน บริเวณที่ 21

ลงชื่อ.....

(นายณรงค์ หวังดี)

ผู้จัดการโครงการ

บริษัท สวนอุตสาหกรรมโรจนะ จำกัด (มหาชน)



บริษัท สวนอุตสาหกรรมโรจนะ จำกัด (มหาชน)
ROJANA INDUSTRIAL PARK PUBLIC COMPANY LIMITED.

ตุลาคม 2563

หน้า 133/175

ลงชื่อ.....

(นายพิชฎาธร ทรัพย์อุไรรัตน์)

ผู้อำนวยการ

บริษัท โพรเทียร์ คอนซัลแตนต์ จำกัด



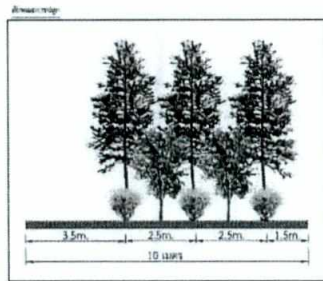

- แสดงการปลูกไม้ใหญ่ในลักษณะคี่จำนวนคี่ต้น
- การปลูกไม้ประดับบริเวณทาง
- ปลูกตามขอบ

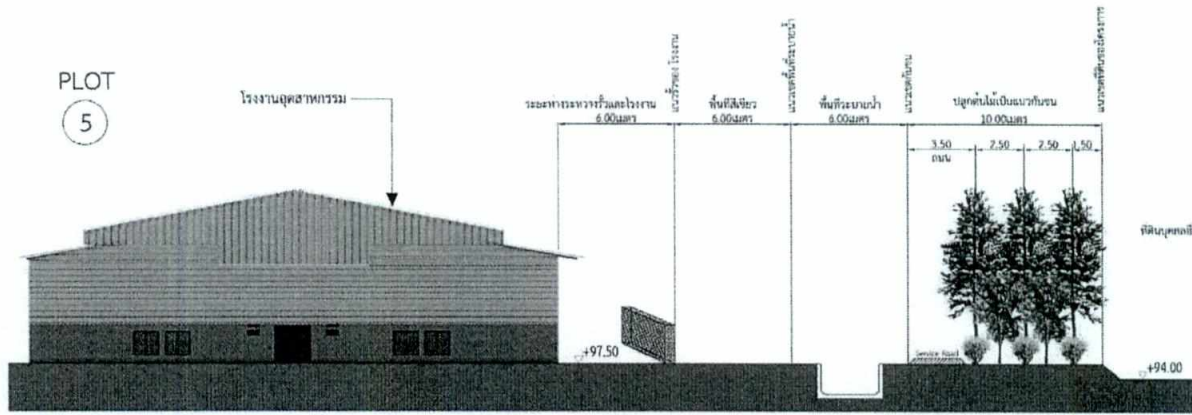

SECTION 22

รูปที่ 24 รูปตัดพื้นที่สีเขียวและแนวกันชน บริเวณที่ 22



บริษัท สวนอุตสาหกรรมโรจนะ จำกัด (มหาชน)
ROJANA INDUSTRIAL PARK PUBLIC COMPANY LIMITED.

ลงชื่อ.....

(นายณรงค์ หวังดี)

ผู้จัดการโครงการ

บริษัท สวนอุตสาหกรรมโรจนะ จำกัด (มหาชน)

ตุลาคม 2563

หน้า 134/175

ลงชื่อ.....

(นางกฤษฎาธร ทรัพย์อุไรรัตน์)

ผู้อำนวยการ

บริษัท โฟร์เทียร์ คอนซัลแตนต์ จำกัด



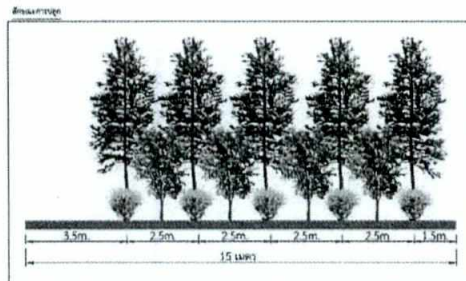

- รมตอการเป็นใหญ่/ปลัดขึ้นต้นบนบ่อสีจิ้ง
- รมตอในแนวหลังอาคาร
- รมตอตามราง

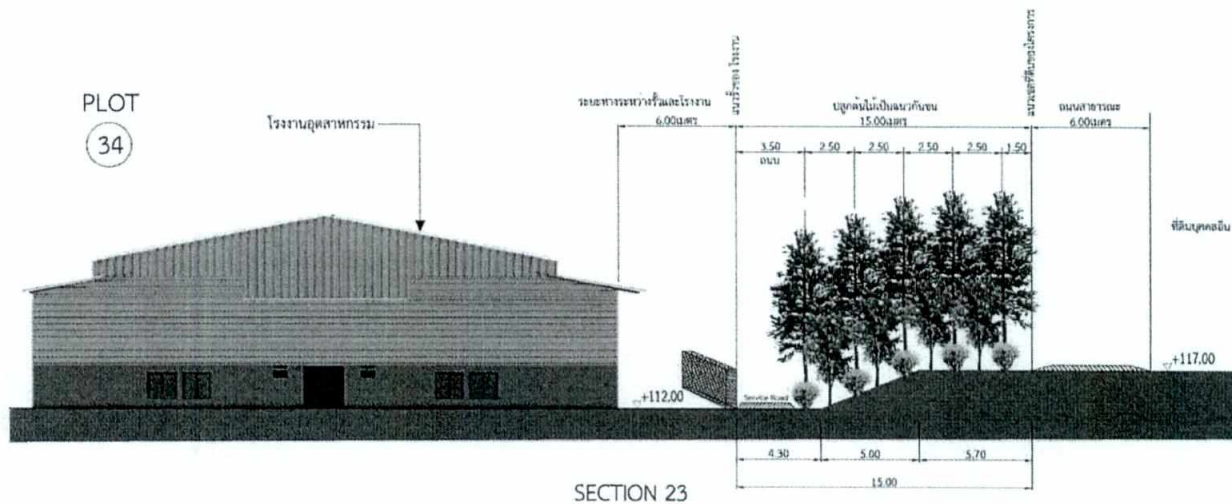

รูปที่ 25 รูปตัดพื้นที่สีเขียวและแนวกันชน บริเวณที่ 23



บริษัท สวนอุตสาหกรรมโรจนะ จำกัด (มหาชน)
ROJANA INDUSTRIAL PARK PUBLIC COMPANY LIMITED.

ลงชื่อ.....
(นายณรงค์ หวังดี)
ผู้จัดการโครงการ
บริษัท สวนอุตสาหกรรมโรจนะ จำกัด (มหาชน)

ตุลาคม 2563
หน้า 135/175

ลงชื่อ.....
(นางกฤษฎาธร ทรัพย์อุไรรัตน์)
ผู้อำนวยการ
บริษัท โฟร์เทียร์ คอนซัลแตนต์ จำกัด



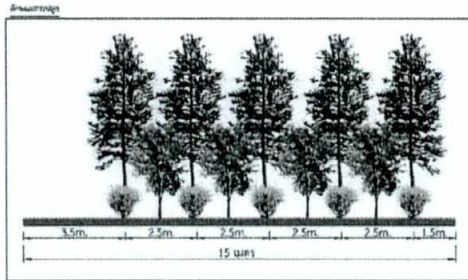

-  ชนิดการขึ้นใหญ่/ปลูกเป็นแถว/ระยะปลูก
-  การขึ้นและจัดระยะปลูก
-  ทรนปลูกจริง

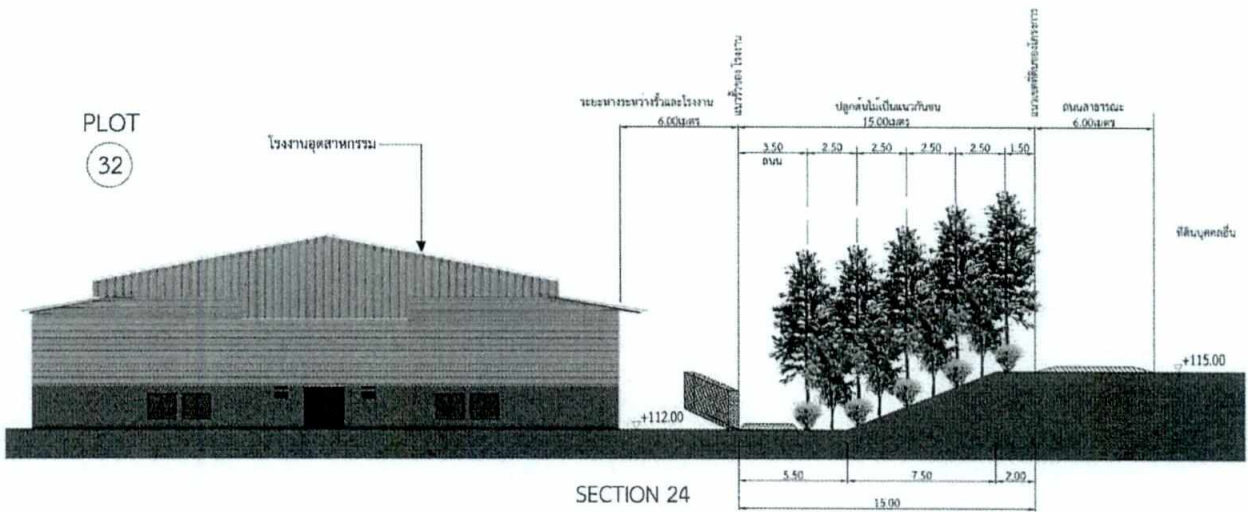

รูปที่ 26 รูปตัดพื้นที่สีเขียวและแนวกันชน บริเวณที่ 24



บริษัท สวนอุตสาหกรรมโรจนะ จำกัด (มหาชน)
ROJANA INDUSTRIAL PARK PUBLIC COMPANY LIMITED.

ลงชื่อ.....

(Signature)

(นายณรงค์ หวังดี)
ผู้จัดการโครงการ

บริษัท สวนอุตสาหกรรมโรจนะ จำกัด (มหาชน)

ตุลาคม 2563

หน้า 136/175

ลงชื่อ.....

(Signature)

(นายฤกษ์ภาธร ทรัพย์อุไรรัตน์)
ผู้อำนวยการ

บริษัท โฟร์เทียร์ คอนซัลแตนต์ จำกัด



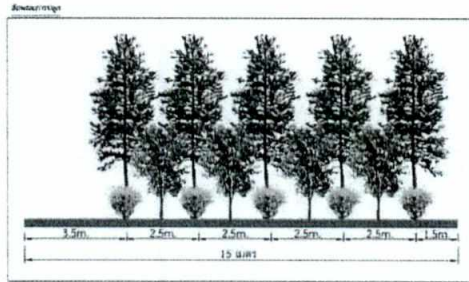

- ระบุตำแหน่งปลูกต้นไม้บริเวณสวนสาธารณะ
- กำหนดแนวตั้งของต้นไม้
- ระบุขนาดของต้นไม้

PLOT
24

โรงงานอุตสาหกรรม

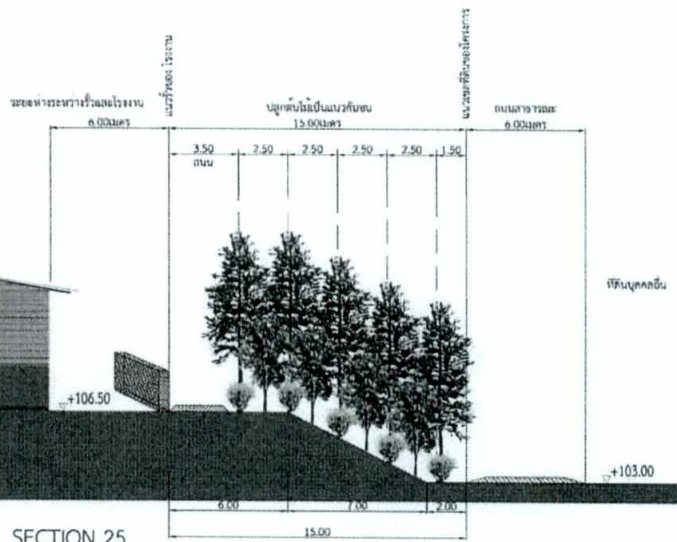
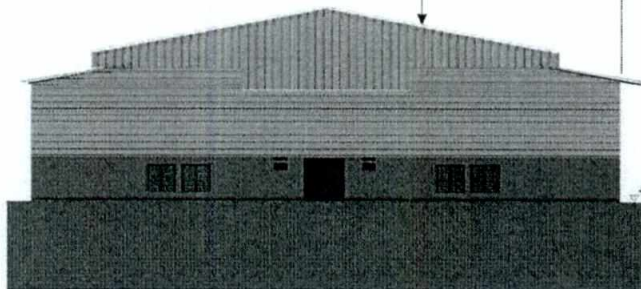

SECTION 25

รูปที่ 27 รูปตัดพื้นที่สีเขียวและแนวกันชน บริเวณที่ 25

ลงชื่อ.....



บริษัท สวนอุตสาหกรรมโรจนะ จำกัด (มหาชน)
ROJANA INDUSTRIAL PARK PUBLIC COMPANY LIMITED.

(นายณรงค์ หวังดี)
ผู้จัดการโครงการ

บริษัท สวนอุตสาหกรรมโรจนะ จำกัด (มหาชน)

ตุลาคม 2563
หน้า 137/175

ลงชื่อ.....

(นางกฤษฎาธร ทรัพย์อุไรรัตน์)
ผู้ชำนาญการ

บริษัท โฟร์ทีयर คอนซัลแตนต์ จำกัด



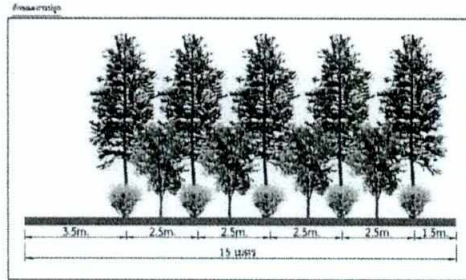

- ปลูกการเป็นใหญ่ปลูกเป็นแถวบนบดดิษฐ์
- การขึ้นแนว/สองแถว/พุ่ม
- ปลูกตามขอบ

PLOT
22

โรงงานอุตสาหกรรม

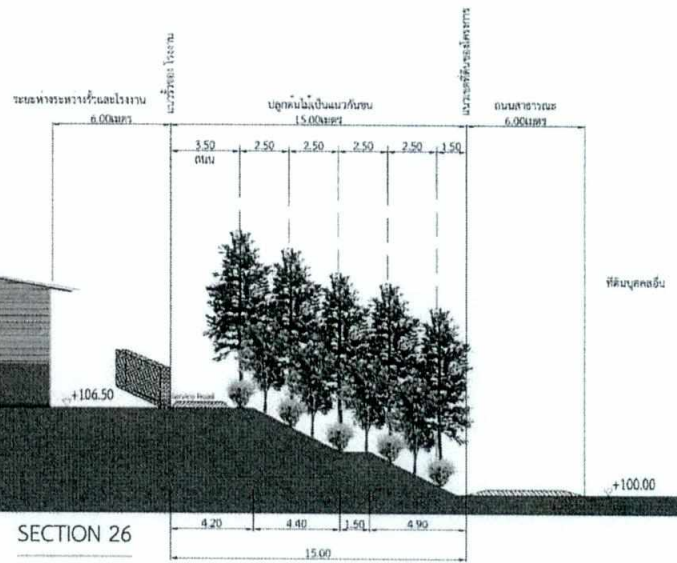
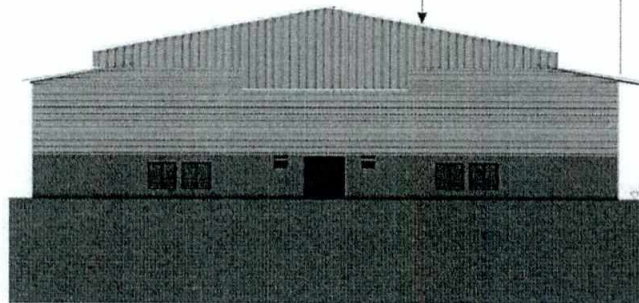

รูปที่ 28 รูปตัดพื้นที่สีเขียวและแนวกันชน บริเวณที่ 26



บริษัท สวนอุตสาหกรรมโรจนะ จำกัด (มหาชน)
ROJANA INDUSTRIAL PARK PUBLIC COMPANY LIMITED.

ลงชื่อ.....

(นายณรงค์ หวังดี)

ผู้จัดการโครงการ

บริษัท สวนอุตสาหกรรมโรจนะ จำกัด (มหาชน)

ตุลาคม 2563

หน้า 138/175

ลงชื่อ.....

(นายกฤษฏาธร ทรัพย์อุไรรัตน์)

ผู้อำนวยการ

บริษัท โฟร์ทีयर คอนซัลแตนต์ จำกัด



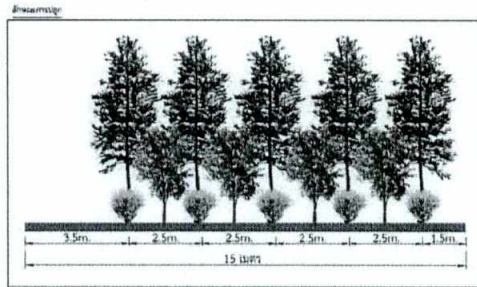

- ระยะกั้นไม้ใหญ่ใกล้กับอาคารระฆัง
- กล้วยไม้ขนาดเล็ก
- พืชคลุมดิน

PLOT
16

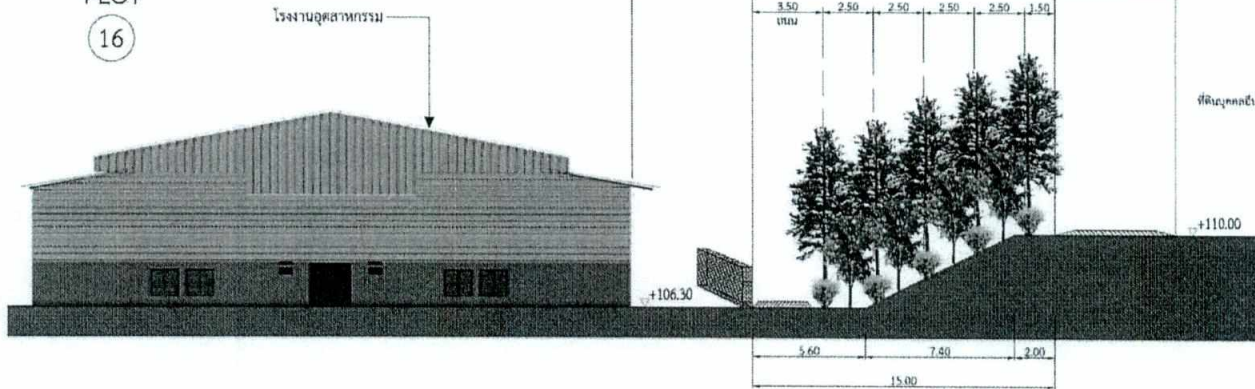

SECTION 27

รูปที่ 29 รูปตัดพื้นที่สีเขียวและแนวกันชน บริเวณที่ 27



บริษัท สวนอุตสาหกรรมโรจนะ จำกัด (มหาชน)
ROJANA INDUSTRIAL PARK PUBLIC COMPANY LIMITED.

ลงชื่อ.....

(นายณรงค์ หวังดี)
ผู้จัดการโครงการ

บริษัท สวนอุตสาหกรรมโรจนะ จำกัด (มหาชน)

ตุลาคม 2563

หน้า 139/175

ลงชื่อ.....

(นายสุภากร ทรัพย์อุไรรัตน์)
ผู้อำนวยการ

บริษัท โฟร์เทียร์ คอนซัลแตนต์ จำกัด



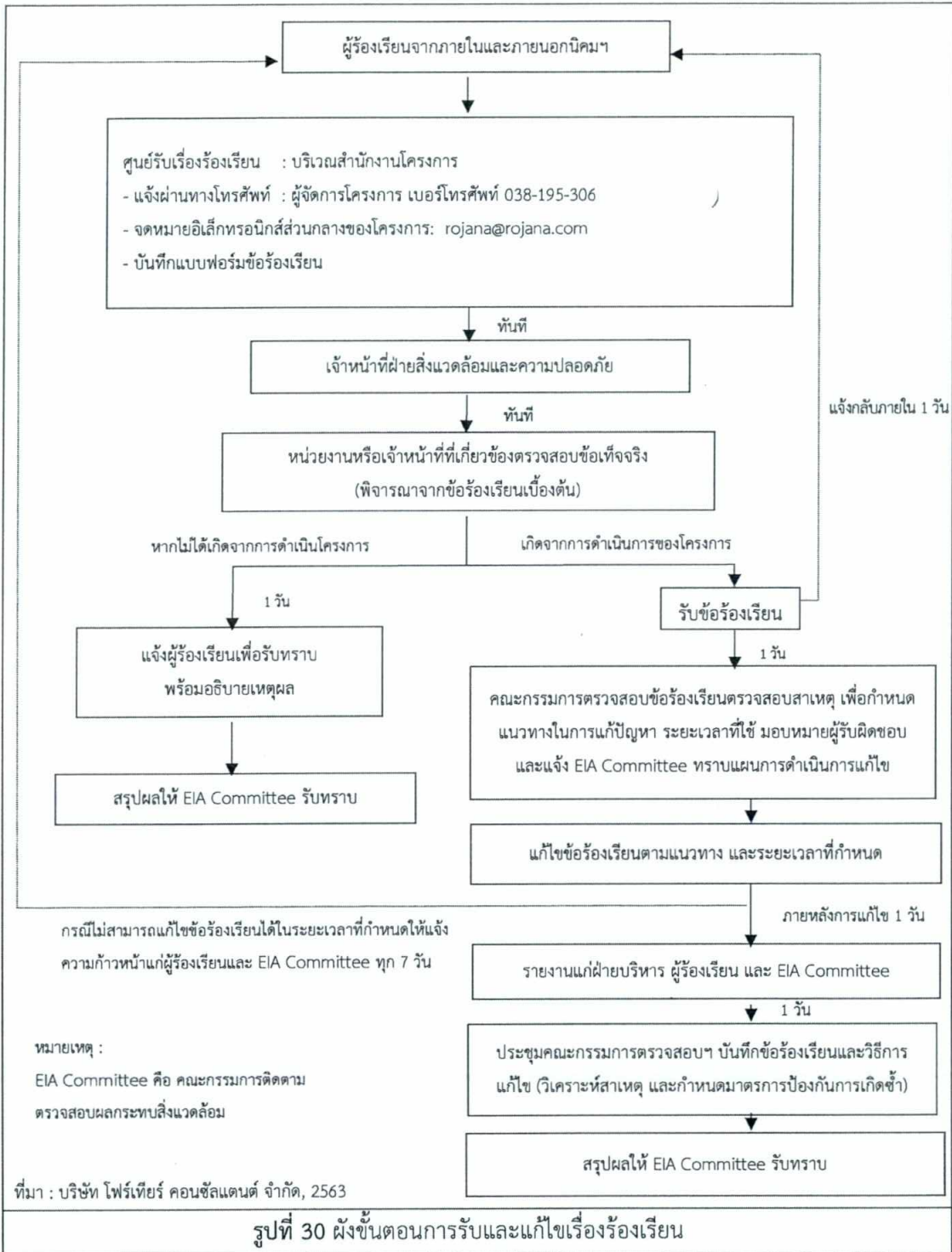

บริษัท สวเนตอุตสาหกรรมโรจนะ จำกัด (มหาชน)
 ROJANA INDUSTRIAL PARK PUBLIC COMPANY LIMITED

บริษัท สวเนตอุตสาหกรรมโรจนะ จำกัด (มหาชน)

ตุลาคม 2563
 หน้า 140/175

ลงชื่อ.....
 (นายฤกษ์ฤาธร ทรัพย์อุไรรัตน์)
 ผู้อำนวยการ
 บริษัท โฟร์ทีयर คอนซัลแตนต์ จำกัด



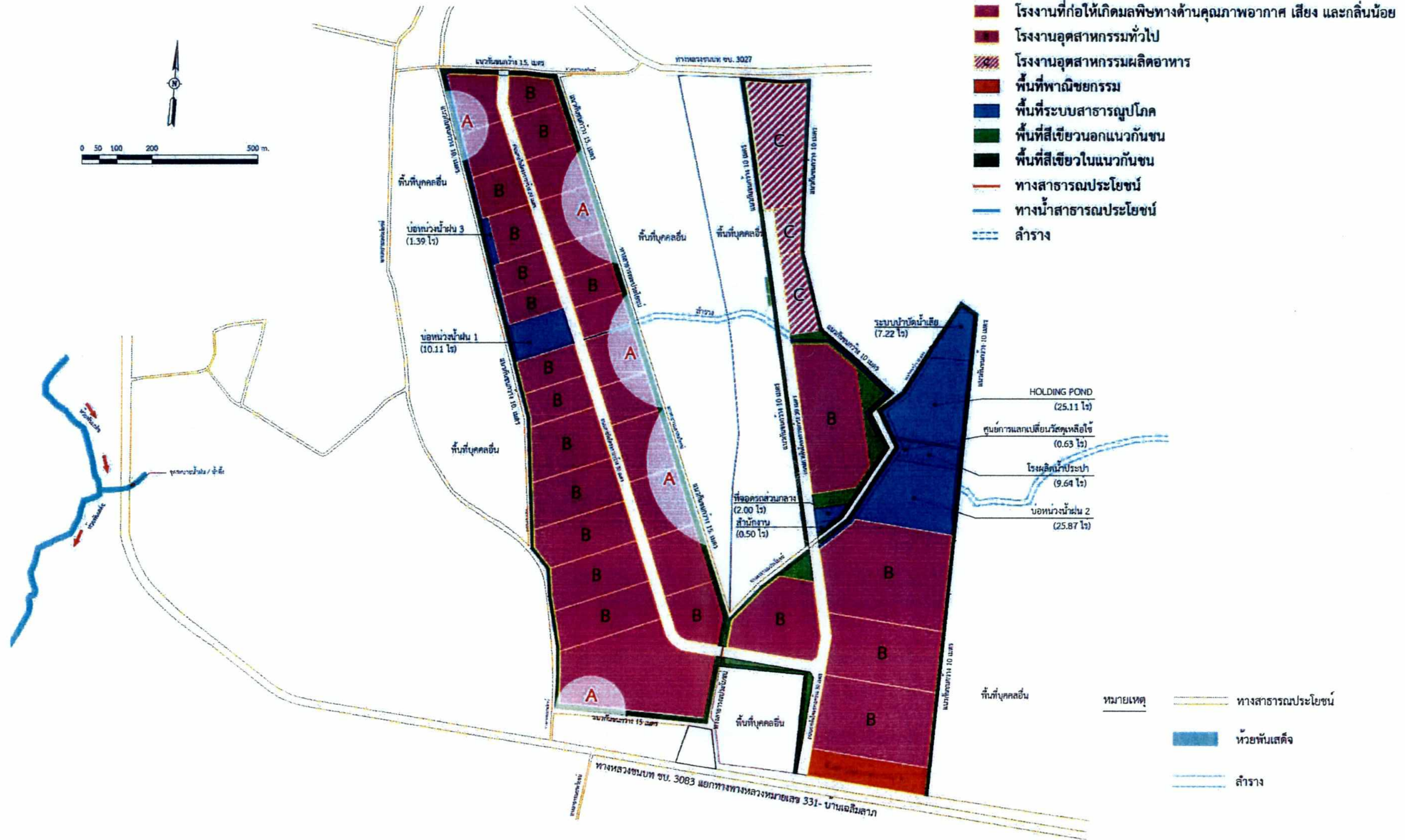
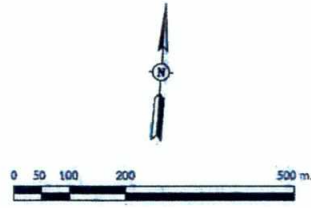

คำอธิบายสัญลักษณ์

- โรงงานที่ก่อให้เกิดมลพิษทางด้านคุณภาพอากาศ เสียง และกลิ่นน้อย
- โรงงานอุตสาหกรรมทั่วไป
- โรงงานอุตสาหกรรมผลิตอาหาร
- พื้นที่พาณิชย์กรรม
- พื้นที่ระบบสาธารณูปโภค
- พื้นที่สีเขียวนอกแนวกันชน
- พื้นที่สีเขียวในแนวกันชน
- ทางสาธารณประโยชน์
- ทางน้ำสาธารณประโยชน์
- ล้ำราง

- หมายเหตุ
- ทางสาธารณประโยชน์
 - ท้ายคันเสด็จ
 - ล้ำราง

รูปที่ 31 การกำหนดพื้นที่ของกลุ่มอุตสาหกรรมแต่ละประเภท (Zoning)



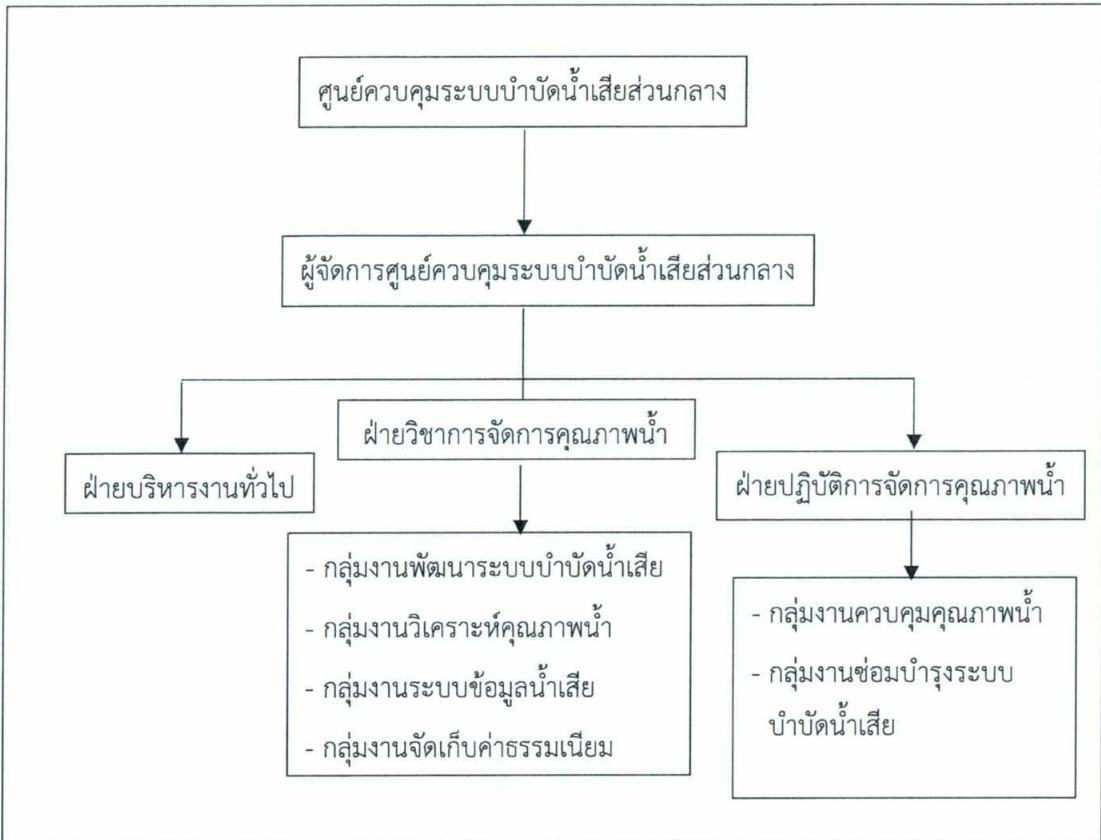

รูปที่ 32 โครงสร้างการบริหารศูนย์ควบคุมระบบบำบัดน้ำเสียส่วนกลาง

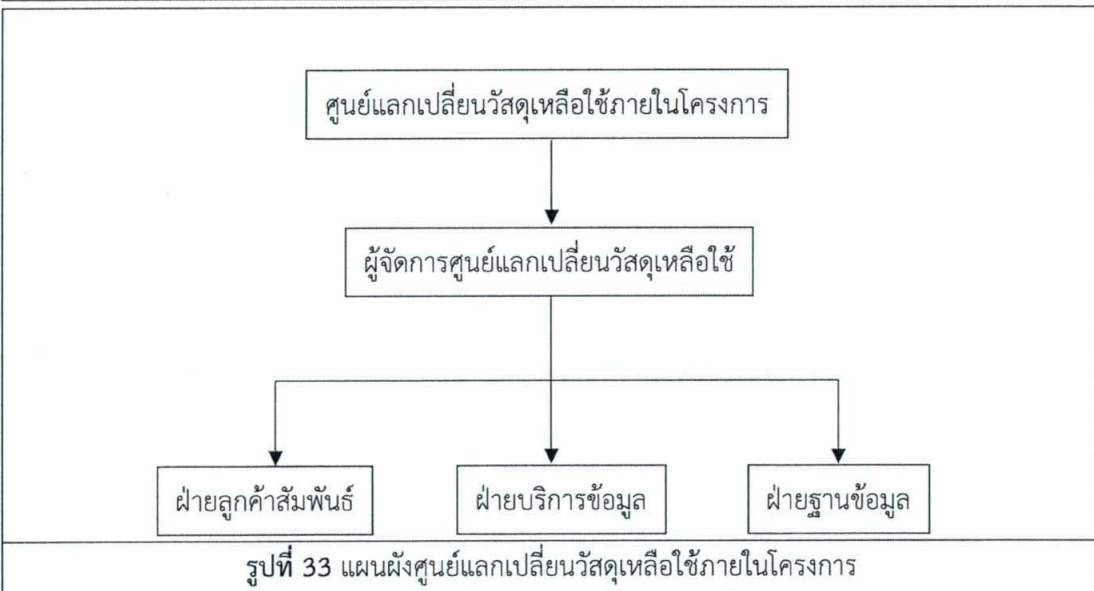

รูปที่ 33 แผนผังศูนย์แลกเปลี่ยนวัสดุเหลือใช้ภายในโครงการ



บริษัท สวนอุตสาหกรรมโรจนะ จำกัด (มหาชน)
ROJANA INDUSTRIAL PARK PUBLIC COMPANY LIMITED.

ผู้จัดการโครงการ

บริษัท สวนอุตสาหกรรมโรจนะ จำกัด (มหาชน)

ตุลาคม 2563

หน้า 142/175

ลงชื่อ.....

(นายสุภากร ทรัพย์อุไรรัตน์)

ผู้อำนวยการ

บริษัท ไฟร์เทียร์ คอนซัลแตนต์ จำกัด



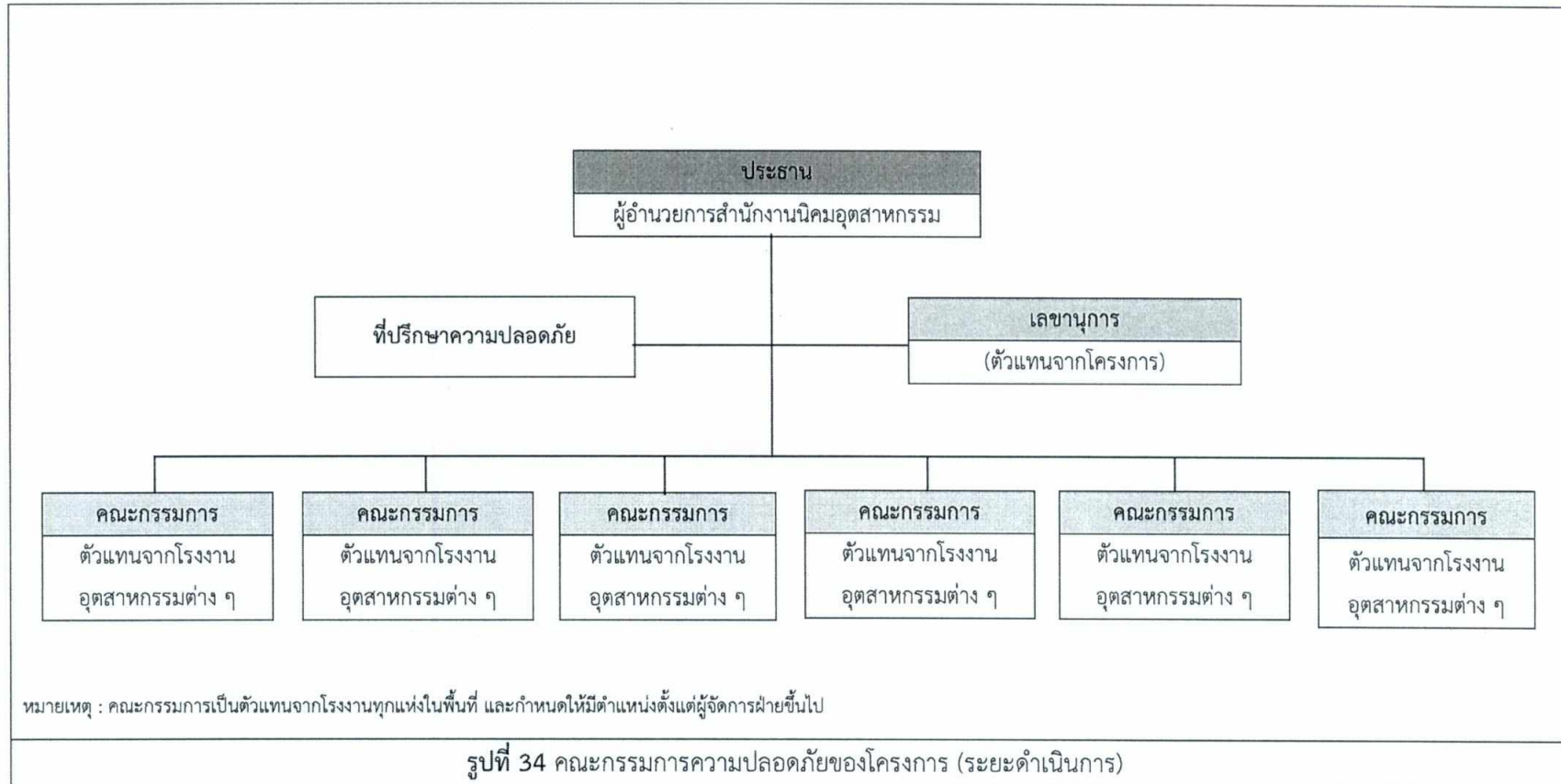

บริษัท สวนอุตสาหกรรมโรจนะ จำกัด (มหาชน) นายณรงค์ หวีดี
ROJANA INDUSTRIAL PARK PUBLIC COMPANY LIMITED ผู้จัดการโครงการ

บริษัท สวนอุตสาหกรรมโรจนะ จำกัด (มหาชน)

ตุลาคม 2563

หน้า 143/175

ลงชื่อ.....

(นายอภิษฎาธร ทรัพย์อุไรรัตน์)

ผู้ชำนาญการ

บริษัท โฟร์ทีयर คอนซัลแตนต์ จำกัด



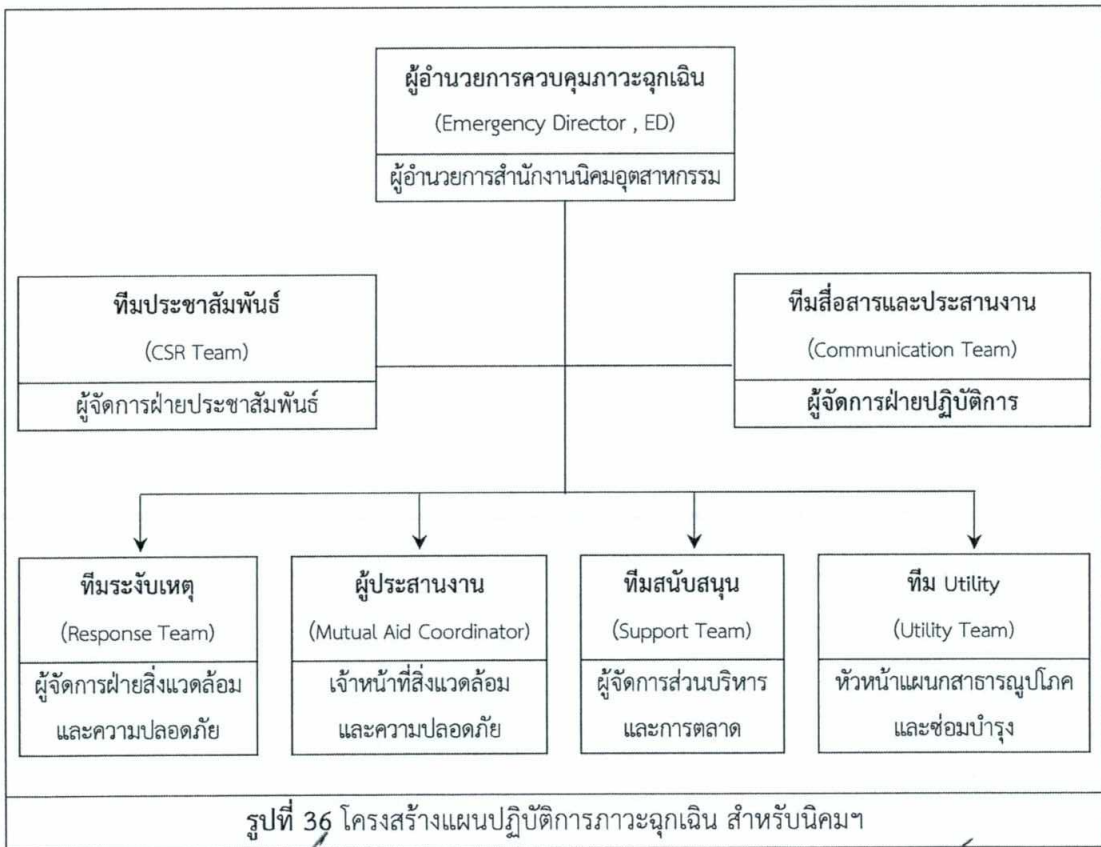
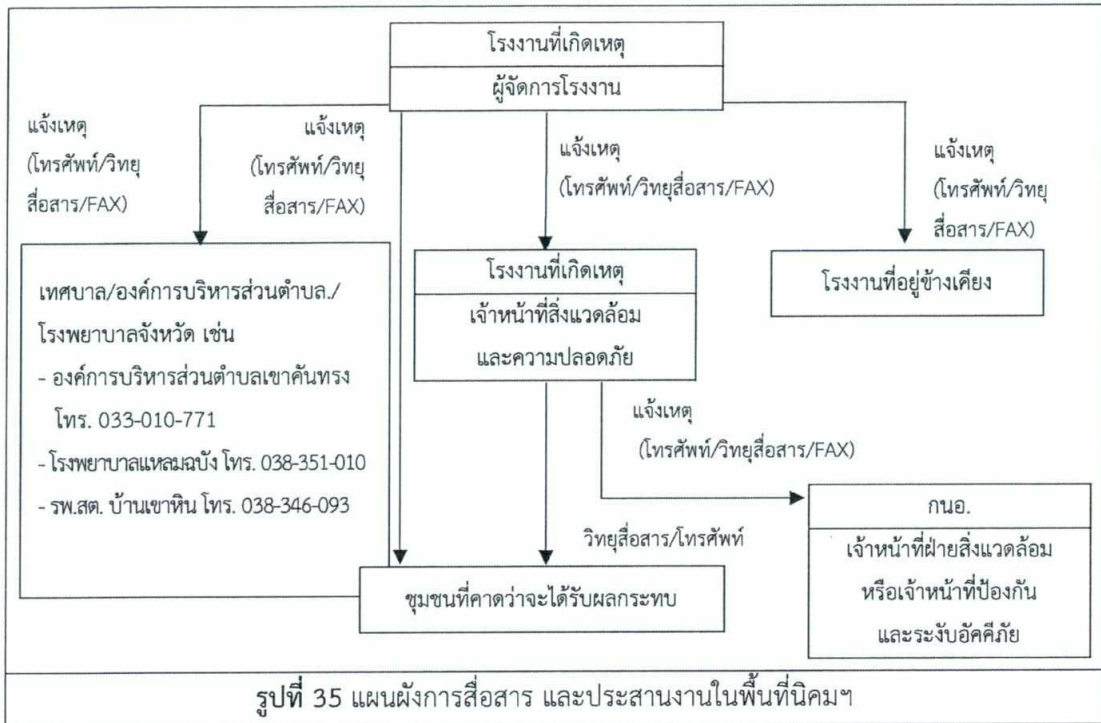

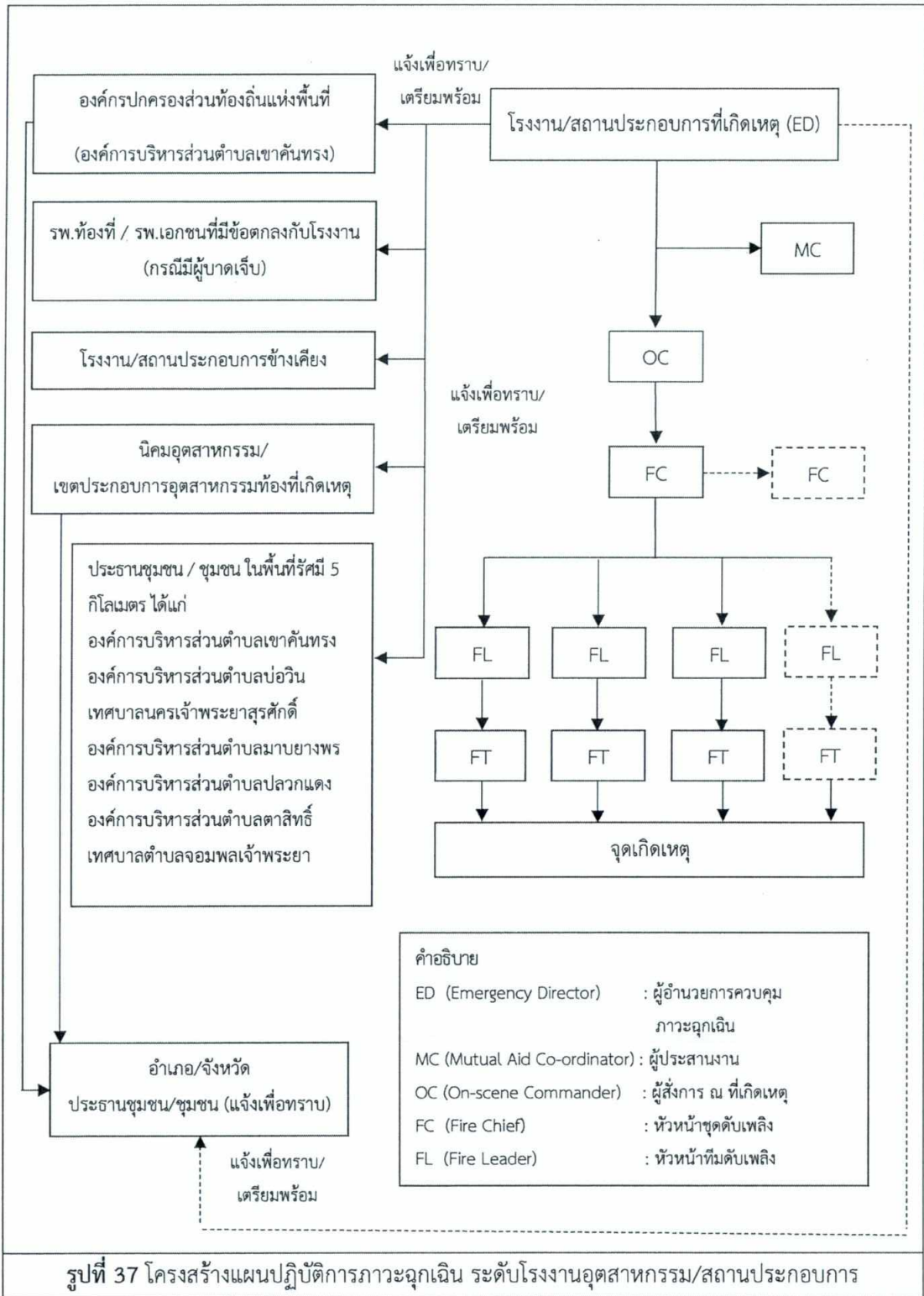

บริษัท สวนอุตสาหกรรมโรจนะ จำกัด (มหาชน)
 ROJANA INDUSTRIAL PARK PUBLIC COMPANY LIMITED.
 ผู้จัดการโครงการ

บริษัท สวนอุตสาหกรรมโรจนะ จำกัด (มหาชน)

ตุลาคม 2563
 หน้า 145/175

ลงชื่อ.....
 (นายฤกษ์ภาณุ ทรัพย์อุไรรัตน์)
 ผู้อำนวยการ
 บริษัท โฟร์เทียร์ คอนซัลแตนต์ จำกัด



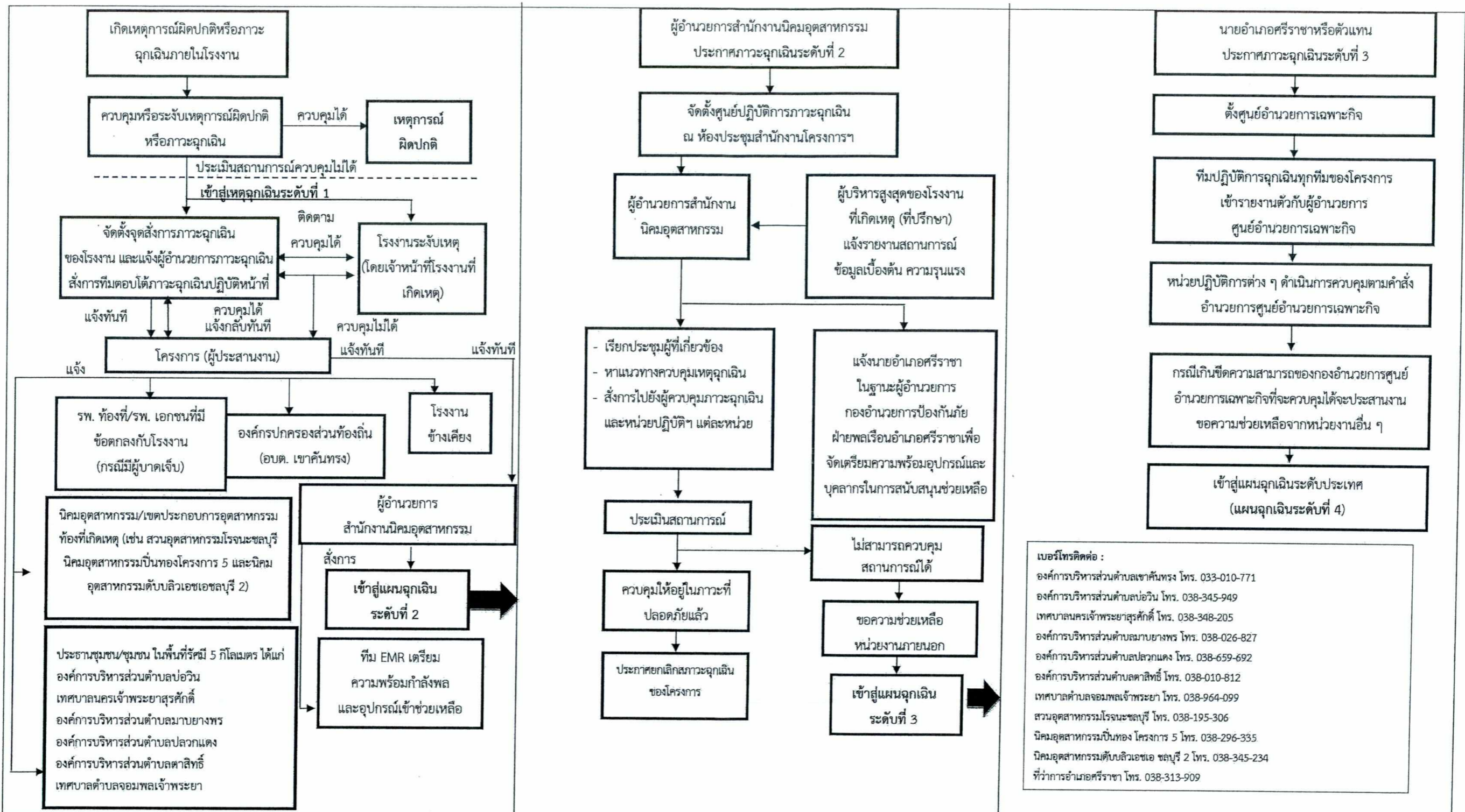

- เบอร์โทรติดต่อ :
- องค์การบริหารส่วนตำบลเขาคันทรง โทร. 033-010-771
 - องค์การบริหารส่วนตำบลบ่อวิน โทร. 038-345-949
 - เทศบาลนครเจ้าพระยาสุรศักดิ์ โทร. 038-348-205
 - องค์การบริหารส่วนตำบลมาบยางพร โทร. 038-026-827
 - องค์การบริหารส่วนตำบลลวกแดง โทร. 038-659-692
 - องค์การบริหารส่วนตำบลสาสิทธิ์ โทร. 038-010-812
 - เทศบาลตำบลจอมพลเจ้าพระยา โทร. 038-964-099
 - สวนอุตสาหกรรมโรจนะชลบุรี โทร. 038-195-306
 - นิคมอุตสาหกรรมบึงทอง โครงการ 5 โทร. 038-296-335
 - นิคมอุตสาหกรรมดับลิวเอชชลบุรี 2 โทร. 038-345-234
 - ที่ว่าการอำเภอศรีราชา โทร. 038-313-909

หมายเหตุ : โครงการปฏิบัติตามแผนฉุกเฉินระดับที่ 1 จะแจ้งให้ กอ.ปพร.จังหวัดชลบุรี ทราบตลอดเพื่อประเมินสถานการณ์ และเตรียมการช่วยเหลือ

รูปที่ 38 แผนฉุกเฉินของโครงการ

ลงชื่อ.....
(นายณรงค์ ด้วงดี)
ผู้จัดการโครงการ
บริษัท สวนอุตสาหกรรมโรจนะ จำกัด (มหาชน)

ลงชื่อ.....
(นายเกษม ทรัพย์อุไรรัตน์)
ผู้อำนวยการ
บริษัท โพรทีเยอร์ คอนซัลแตนต์ จำกัด



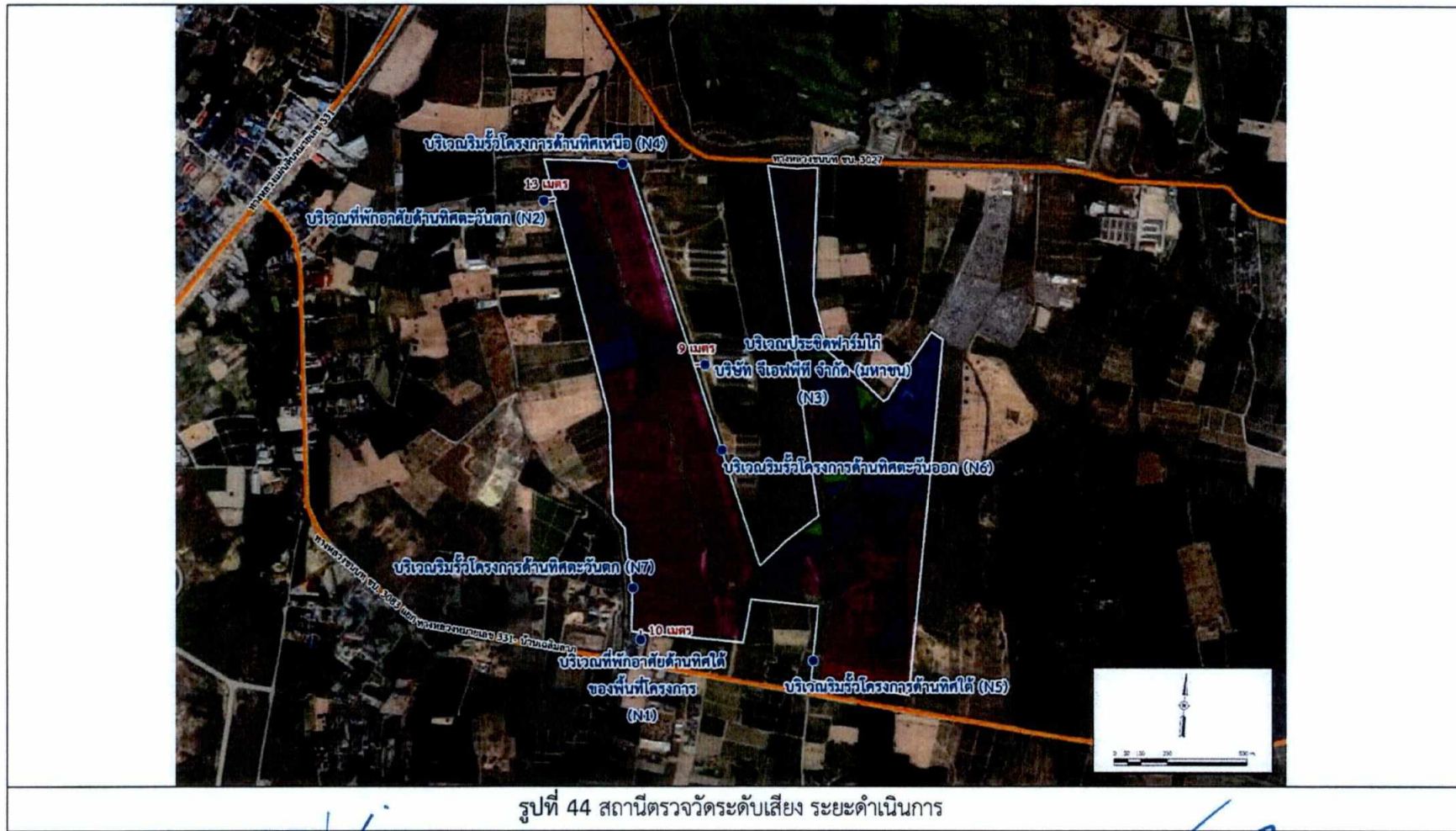

บริษัท สวนอุตสาหกรรมโรจนะ จำกัด (มหาชน)
 ROJANA INDUSTRIAL PARK PUBLIC COMPANY LIMITED

[Handwritten Signature]

ผู้จัดการโครงการ
 บริษัท สวนอุตสาหกรรมโรจนะ จำกัด (มหาชน)

ตุลาคม 2563
 หน้า 174/175

ลงชื่อ.....

[Handwritten Signature]

(นายกฤษฏาธร ทรัพย์อุไรรัตน์)
 ผู้อำนวยการ
 บริษัท โฟร์เทียร์ คอนซัลแตนต์ จำกัด



ตารางที่ 3 แผนงานกิจกรรมเพื่อสังคม (Corporate Social Responsibility; CSR)

โครงการ	ประเภทโครงการ		ความถี่	วิธีการ	วัตถุประสงค์/เป้าหมาย	กลุ่มเป้าหมาย
	ระยะสั้น	ระยะยาว				
1. กิจกรรมการสร้างความรู้ความเข้าใจเกี่ยวกับการดำเนินการของโครงการแก่ชุมชน						
- โครงการเยี่ยมชมนิคมอุตสาหกรรมโรจนะ ชลบุรี 2 (เขาคันทรง)	-	(ต่อเนื่องทุกปี)	1 ครั้ง/ปี หรือ เมื่อมีการประสานงานขอเข้าเยี่ยมชมโครงการ	- ศึกษาดูงานให้ความรู้	เป็นการแสดงความโปร่งใสในการดำเนินงานของโครงการ และทำความเข้าใจ แลกเปลี่ยนทัศนคติระหว่างผู้เยี่ยมชมกับผู้บริหารโครงการ	- ชุมชน/หน่วยงานราชการ/องค์กรปกครองส่วนท้องถิ่น/วัด และโรงเรียนในพื้นที่รัศมี 5 กม. รอบพื้นที่โครงการ
2. กิจกรรมการส่งเสริมสุขภาพ และสนับสนุนด้านสาธารณสุขในพื้นที่						
- โครงการตรวจสุขภาพ สัญจร	-	(ต่อเนื่องทุกปี)	1 ครั้ง/ปี	- ตรวจสุขภาพและให้ความรู้ด้านสุขภาพ	ส่งเสริมและดูแลรักษาสุขภาพของประชาชน	- ชุมชน และโรงพยาบาลส่งเสริมสุขภาพตำบล ในพื้นที่รัศมี 0-3 กม. รอบพื้นที่โครงการ
- สนับสนุนการพัฒนาอุปกรณ์และเครื่องมือทางการแพทย์ และสาธารณสุข	-	(ต่อเนื่องทุกปี)	1 ครั้ง/ปี	- สนับสนุนงบประมาณ	เพื่อให้การสาธารณสุขของพื้นที่ เป็นไปอย่างมีประสิทธิภาพ	- โรงพยาบาลส่งเสริมสุขภาพในเขตอำเภอ ในพื้นที่รัศมี 5 กม. รอบพื้นที่โครงการ



บริษัท สวนอุตสาหกรรมโรจนะ จำกัด (มหาชน) นายณรงค์ หวีดี
ROJANA INDUSTRIAL PARK PUBLIC COMPANY LIMITED ผู้จัดการโครงการ

บริษัท สวนอุตสาหกรรมโรจนะ จำกัด (มหาชน)

ตุลาคม 2563

หน้า 147/175

ลงชื่อ.....

(นางกฤษฎาธร ทรัพย์อุไรรัตน์)

ผู้อำนวยการ

บริษัท โฟร์เทียร์ คอนซัลแตนต์ จำกัด



ตารางที่ 3 (ต่อ) แผนงานกิจกรรมเพื่อสังคม (Corporate Social Responsibility; CSR)

โครงการ	ประเภทโครงการ		ความถี่	วิธีการ	วัตถุประสงค์/เป้าหมาย	กลุ่มเป้าหมาย
	ระยะสั้น	ระยะยาว				
3. กิจกรรมการซ่อมแซมฉุกเฉิน						
- โครงการซ่อมแซมฉุกเฉินร่วมกับชุมชน		(ต่อเนื่องทุกปี)	1 ครั้ง/ปี	- อบรม/ให้ความรู้/ฝึกซ้อมแผนฉุกเฉินและขั้นตอนการอพยพ	ชุมชนเข้าใจและรับทราบขั้นตอนปฏิบัติ กรณีเกิดเหตุฉุกเฉิน เพื่อเตรียมความพร้อมเพื่อลดการเกิดความสูญเสียต่อชุมชนและองค์กรให้น้อยที่สุด	- ชุมชนในพื้นที่รัศมี 0-3 กม. รอบพื้นที่โครงการ - พื้นที่อุตสาหกรรมใกล้เคียง
4. กิจกรรมด้านสิ่งแวดล้อม						
- โครงการฟื้นฟูห้วยพันเสด็จร่วมกับชุมชน	-	(ต่อเนื่องทุกปี)	1 ครั้ง/ปี	- จัดกิจกรรมร่วมกับชุมชนและสนับสนุนงบประมาณในการกำจัดวัชพืช และขุดลอกลำรางสาธารณะ และห้วยพันเสด็จแก่หน่วยงานที่เกี่ยวข้อง	เพื่อฟื้นฟูสภาพลำรางสาธารณะและห้วยพันเสด็จ ซึ่งเป็นแหล่งรองรับน้ำฝนและน้ำทิ้งของโครงการ	- ชุมชนในพื้นที่รัศมี 0-3 กม. รอบพื้นที่โครงการที่ห้วยพันเสด็จพาดผ่าน
- โครงการส่งเสริมความรู้ชุมชนในการคัดแยกมูลฝอย เพื่อลดปริมาณมูลฝอยที่นำไปฝังกลบ	-	(ต่อเนื่องทุกปี)	2 ครั้ง/ปี	- จัดกิจกรรมให้ความรู้เกี่ยวกับการคัดแยกมูลฝอยที่เกิดขึ้นในครัวเรือน และสนับสนุนงบประมาณชุมชนในการจัดทำโครงการคัดแยกมูลฝอย	เพื่อลดปริมาณมูลฝอยที่เกิดขึ้นในชุมชน และเป็นการสร้างรายได้ให้กับชุมชนจากการขายมูลฝอยที่สามารถนำกลับไปใช้ประโยชน์ได้	- ชุมชนและโรงเรียน ในพื้นที่รัศมี 0-3 กม. รอบพื้นที่โครงการ

ที่มา : บริษัท สวนอุตสาหกรรมโรจนะ จำกัด (มหาชน), 2563



บริษัท สวนอุตสาหกรรมโรจนะ จำกัด (มหาชน)
ROJANA INDUSTRIAL PARK PUBLIC COMPANY LIMITED

ผู้จัดการโครงการ
บริษัท สวนอุตสาหกรรมโรจนะ จำกัด (มหาชน)

ลงชื่อ.....

ตุลาคม 2563

หน้า 148/175

ลงชื่อ.....

(นายพิเศษาธร ทรัพย์อุไรรัตน์)

ผู้อำนวยการ

บริษัท ไพร์เทียร์ คอนซัลแตนต์ จำกัด



ตารางที่ 4 มาตรการติดตามตรวจสอบผลกระทบต่อสิ่งแวดล้อม โครงการนิคมอุตสาหกรรมโรจนะชลบุรี 2 (เขาคันทรง) ระยะก่อสร้าง
ของบริษัท สวนอุตสาหกรรมโรจนะ จำกัด (มหาชน)

องค์ประกอบทางสิ่งแวดล้อมและคุณค่าต่าง ๆ	สถานที่ตรวจสอบ	ความถี่	ผู้รับผิดชอบ
<p>1. คุณภาพอากาศในบรรยากาศ</p> <p>ตรวจวัดคุณภาพอากาศในบรรยากาศในดัชนีตรวจวัด</p> <ul style="list-style-type: none"> - ฝุ่นละอองรวม (TSP) เฉลี่ย 24 ชั่วโมง - ฝุ่นละอองขนาดไม่เกิน 10 ไมครอน (PM₁₀) เฉลี่ย 24 ชั่วโมง - ความเร็วและทิศทางลม 	<p>- ตรวจวัด จำนวน 2 สถานี (รูปที่ 39) ได้แก่</p> <ul style="list-style-type: none"> • ที่พักอาศัยด้านทิศใต้ของโครงการ (A1) • สถานีสูบน้ำดิบของ EAST WATER (A2) 	ปีละ 2 ครั้งๆ ละ 7 วันต่อเนื่องตลอดระยะเวลาก่อสร้าง	บริษัท สวนอุตสาหกรรมโรจนะ จำกัด (มหาชน)
<p>2. ตรวจวัดระดับเสียง</p> <ul style="list-style-type: none"> - ตรวจวัดระดับเสียงในดัชนี Leq 24 ชั่วโมง, Leq 1 ชั่วโมง, Lmax, L₉₀ และประเมินเสียงรบกวน 	<p>- ตรวจวัดจำนวน 3 สถานี (รูปที่ 40) ได้แก่</p> <ul style="list-style-type: none"> • บริเวณที่พักอาศัยด้านทิศใต้ของพื้นที่โครงการ (N1) • บริเวณที่พักอาศัยด้านทิศตะวันตก (N2) • บริเวณประชิดฟาร์มไก่ บริษัท จีเอฟพีที จำกัด (มหาชน) (N3) 	ปีละ 2 ครั้ง โดยตรวจวัดเป็นระยะเวลา 7 วันต่อเนืองครอบคลุมวันทำการและวันหยุด ในช่วงที่มีกิจกรรมการก่อสร้าง	บริษัท สวนอุตสาหกรรมโรจนะ จำกัด (มหาชน)
<ul style="list-style-type: none"> - ตรวจวัดระดับเสียงในดัชนี Leq 15 นาที, Lmax 	<ul style="list-style-type: none"> - เครื่องจักร/เครื่องมือ ซึ่งเป็นแหล่งกำเนิดเสียงในการก่อสร้าง 	ปีละ 2 ครั้ง	บริษัท สวนอุตสาหกรรมโรจนะ จำกัด (มหาชน)



บริษัท สวนอุตสาหกรรมโรจนะ จำกัด (มหาชน)
ROJANA INDUSTRIAL PARK PUBLIC COMPANY LIMITED.

ลงชื่อ.....

(Signature)

(นายณรงค์ หวังดี)

ผู้จัดการโครงการ

บริษัท สวนอุตสาหกรรมโรจนะ จำกัด (มหาชน)

ตุลาคม 2563

หน้า 149/175

ลงชื่อ.....

(Signature)

(นางกฤษฎาธร ทรัพย์อุไรรัตน์)

ผู้อำนวยการ

บริษัท โฟร์เทียร์ คอนซัลแตนต์ จำกัด



ตารางที่ 4 (ต่อ) มาตรการติดตามตรวจสอบผลกระทบต่อสิ่งแวดล้อม โครงการนิคมอุตสาหกรรมโรจนะชลบุรี 2 (เขาคันทรง) ระยะก่อสร้าง
ของ บริษัท สวนอุตสาหกรรมโรจนะ จำกัด (มหาชน)

องค์ประกอบทางสิ่งแวดล้อมและคุณค่าต่าง ๆ	สถานที่ตรวจสอบ	ความถี่	ผู้รับผิดชอบ
<p>3. คุณภาพน้ำผิวดิน</p> <p>- ตรวจวัดคุณภาพน้ำผิวดิน ในดัชนี pH, Temperature, TDS, SS, DO, BOD, NO₃, NH₃, HCN, Phenol, Pesticide, Total Coliform Bacteria, Fecal Coliform Bacteria โลหะหนัก ได้แก่ Zn, Cr⁶⁺, As, Cu, Total Hg, Cd, Pb, Ni และ Mn</p>	<p>- ตรวจวัดจำนวน 6 สถานี (รูปที่ 41) ดังนี้</p> <ul style="list-style-type: none"> • สำรองสาธารณะก่อนจุดระบายน้ำทิ้งของโครงการ (SW1) • สำรองสาธารณะบริเวณจุดระบายน้ำทิ้งของโครงการ (SW2) • ห้วยพันเสด็จก่อนจุดบรรจบสำรองสาธารณะประมาณ 500 เมตร (SW3) • ห้วยพันเสด็จจุดบรรจบสำรองสาธารณะ (SW4) • สำรองก่อนไหลผ่านพื้นที่โครงการ (SW5) • สำรองก่อนไหลผ่าน บริษัท จีเอฟพีที จำกัด (มหาชน) (SW6) 	<p>ปีละ 2 ครั้งในช่วงฤดูฝน เดือนพฤษภาคมถึงตุลาคม 1 ครั้ง และช่วงฤดูแล้ง 1 ครั้ง</p>	<p>บริษัท สวนอุตสาหกรรมโรจนะ จำกัด (มหาชน)</p>
<p>4. คุณภาพน้ำทิ้ง</p> <p>- ตรวจวัดคุณภาพน้ำทิ้งในดัชนี pH, BOD, TKN, SS และ Oil & Grease</p>	<p>- บ่อบำบัดน้ำทิ้งหลังผ่านระบบบำบัดน้ำเสียสำเร็จรูปก่อนระบายออกนอกพื้นที่โครงการ</p>	<p>เดือนละ 1 ครั้งตลอดระยะเวลาก่อสร้าง</p>	<p>บริษัท สวนอุตสาหกรรมโรจนะ จำกัด (มหาชน)</p>
<p>5. คุณภาพน้ำใต้ดิน</p> <p>- ตรวจวัดคุณภาพน้ำใต้ดิน ในดัชนี pH, Zn, Cr⁶⁺, As, Cu, Hg, Cd, Ba, Se, Pb, Ni, Mn, Ag และ Fe</p>	<p>- ตรวจวัดจำนวน 4 สถานี (รูปที่ 42) ดังนี้</p> <ul style="list-style-type: none"> • พื้นที่สีเขียวในแนวกันชนของโครงการด้านทิศเหนือ (GW1) • พื้นที่สีเขียวในแนวกันชนของโครงการด้านทิศใต้ (GW2) 	<p>1 ครั้งก่อนการก่อสร้าง</p>	<p>บริษัท สวนอุตสาหกรรมโรจนะ จำกัด (มหาชน)</p>

ลงชื่อ.....



บริษัท สวนอุตสาหกรรมโรจนะ จำกัด (มหาชน) นายณรงค์ หวังดี
ROJANA INDUSTRIAL PARK PUBLIC COMPANY LIMITED ผู้จัดการโครงการ

บริษัท สวนอุตสาหกรรมโรจนะ จำกัด (มหาชน)

ตุลาคม 2563

หน้า 150/175

ลงชื่อ.....

(นางกฤษฎาธร ทรัพย์อุไรรัตน์)

ผู้อำนวยการ

บริษัท โฟร์เทียร์ คอนซัลแตนต์ จำกัด



ตารางที่ 4 (ต่อ) มาตรการติดตามตรวจสอบผลกระทบสิ่งแวดล้อม โครงการนิคมอุตสาหกรรมโรจนะชลบุรี 2 (เขาคันทรง) ระยะก่อสร้าง
ของ บริษัท สวนอุตสาหกรรมโรจนะ จำกัด (มหาชน)

องค์ประกอบทางสิ่งแวดล้อมและคุณค่าต่าง ๆ	สถานที่ตรวจสอบ	ความถี่	ผู้รับผิดชอบ
	<ul style="list-style-type: none"> พื้นที่สีเขียวในแนวกันชนของโครงการด้านทิศตะวันออก (GW3) พื้นที่สีเขียวในแนวกันชนของโครงการด้านทิศตะวันตก (GW4) 		
<p>6. คุณภาพตะกอนดิน</p> <p>- ตรวจวัดคุณภาพตะกอนดินบริเวณแหล่งน้ำผิวดินโดยรอบพื้นที่โครงการในดัชนี pH , Cr⁶⁺, As, Hg, Cd, Se, Pb, Ni, Mn, Ag และ Fe</p>	<p>ตรวจวัดจำนวน 6 สถานี (รูปที่ 41) ดังนี้</p> <ul style="list-style-type: none"> • ลำรางสาธารณะก่อนจุดระบายน้ำทิ้งของโครงการ (SD1) • ลำรางสาธารณะบริเวณจุดระบายน้ำทิ้งของโครงการ (SD2) • ทั่วยพื้นที่จุดก่อนจุดบรรจบลำรางสาธารณะประมาณ 500 เมตร (SD3) • ทั่วยพื้นที่จุดบรรจบลำรางสาธารณะ (SD4) • ลำรางก่อนไหลผ่านพื้นที่โครงการ (SD5) • ลำรางก่อนไหลผ่าน บริษัท จีเอฟพีที จำกัด (มหาชน) (SD6) 	1 ครั้งก่อนการก่อสร้าง	บริษัท สวนอุตสาหกรรมโรจนะ จำกัด (มหาชน)
7. คุณภาพดิน	- ตรวจวัดบริเวณพื้นที่สีเขียวในแนวกันชนของโครงการ จำนวน 4 สถานี (รูปที่ 42) ดังนี้	1 ครั้งก่อนการก่อสร้าง	บริษัท สวนอุตสาหกรรมโรจนะ จำกัด (มหาชน)

ลงชื่อ.....



บริษัท สวนอุตสาหกรรมโรจนะ จำกัด (มหาชน) (นายณรงค์ หวังดี)
ROJANA INDUSTRIAL PARK PUBLIC COMPANY LIMITED. ผู้จัดการโครงการ

บริษัท สวนอุตสาหกรรมโรจนะ จำกัด (มหาชน)

ตุลาคม 2563

หน้า 151/175

ลงชื่อ.....

(นายอภิษฎา ทรัพย์อุไรรัตน์)

ผู้อำนวยการ

บริษัท โฟร์เทียร์ คอนซัลแตนต์ จำกัด



ตารางที่ 4 (ต่อ) มาตรการติดตามตรวจสอบผลกระทบสิ่งแวดล้อม โครงการนิคมอุตสาหกรรมโรจนะชลบุรี 2 (เขาคันทรง) ระยะก่อสร้าง
ของ บริษัท สวนอุตสาหกรรมโรจนะ จำกัด (มหาชน)

องค์ประกอบทางสิ่งแวดล้อมและคุณค่าต่าง ๆ	สถานที่ตรวจสอบ	ความถี่	ผู้รับผิดชอบ
- ตรวจวัดคุณภาพดิน ที่ระดับความลึก 5 เซนติเมตร และ 30 เซนติเมตร ในดัชนี pH, Cr ⁶⁺ , As, Hg, Cd, Se, Pb, Ni และ Mn	<ul style="list-style-type: none"> • พื้นที่สีเขียวในแนวกันชนของโครงการด้านทิศเหนือ (S1) • พื้นที่สีเขียวในแนวกันชนของโครงการด้านทิศใต้ (S2) • พื้นที่สีเขียวในแนวกันชนของโครงการด้านทิศตะวันออก (S3) • พื้นที่สีเขียวในแนวกันชนของโครงการด้านทิศตะวันตก (S4) 		
8. ทรัพยากรชีวภาพทางน้ำ - ตรวจวัดแพลงก์ตอนพืช แพลงก์ตอนสัตว์ สัตว์หน้าดิน และ สัตว์น้ำ	- ตรวจวัดจำนวน 6 สถานี (รูปที่ 41) ดังนี้ <ul style="list-style-type: none"> • ลำรางสาธารณะก่อนจุดระบายน้ำทิ้งของโครงการ (Bio1) • ลำรางสาธารณะบริเวณจุดระบายน้ำทิ้งของโครงการ (Bio 2) • ฝายผันเสด็จก่อนจุดบรรจบลำรางสาธารณะประมาณ 500 เมตร (Bio 3) • ฝายผันเสด็จจุดบรรจบลำรางสาธารณะ (Bio 4) • ลำรางก่อนไหลผ่านพื้นที่โครงการ (Bio 5) • ลำรางก่อนไหลผ่าน บริษัท จีเอฟพีที จำกัด (มหาชน) (Bio 6) 	1 ครั้งก่อนการก่อสร้าง	บริษัท สวนอุตสาหกรรมโรจนะ จำกัด (มหาชน)

ลงชื่อ.....

(นายณรงค์ หวังดี)



บริษัท สวนอุตสาหกรรมโรจนะ จำกัด (มหาชน)
ROJANA INDUSTRIAL PARK PUBLIC COMPANY LIMITED

ผู้จัดการโครงการ

บริษัท สวนอุตสาหกรรมโรจนะ จำกัด (มหาชน)

ตุลาคม 2563

หน้า 152/175

ลงชื่อ.....

(นายอภิษฎา ทรัพย์อุไรรัตน์)

ผู้อำนวยการ

บริษัท โฟร์เทียร์ คอนซัลแตนต์ จำกัด



ตารางที่ 4 (ต่อ) มาตรการติดตามตรวจสอบผลกระทบต่อสิ่งแวดล้อม โครงการนิคมอุตสาหกรรมโรจนะชลบุรี 2 (เขาคันทรง) ระยะก่อสร้าง
 ของบริษัท สวนอุตสาหกรรมโรจนะ จำกัด (มหาชน)

องค์ประกอบทางสิ่งแวดล้อมและคุณค่าต่าง ๆ	สถานที่ตรวจสอบ	ความถี่	ผู้รับผิดชอบ
9. คมนาคมขนส่ง - บันทึกปริมาณยานพาหนะที่ใช้ขนส่งวัสดุอุปกรณ์ก่อสร้าง และ คนงานก่อสร้างของโครงการ ระบุจุดเริ่มต้นและปลายทาง	- ถนนภายในพื้นที่โครงการและบริเวณทางเข้า-ออก	ปีละ 1 ครั้ง	บริษัท สวนอุตสาหกรรม โรจนะ จำกัด (มหาชน)
- รวบรวมข้อมูลสถิติอุบัติเหตุบนทางหลวงแผ่นดินหมายเลข 331 ทางหลวงชนบท ชบ. 3083 ทางหลวงชนบท ชบ. 3027 และทางสาธารณประโยชน์ด้านทิศตะวันตกของโครงการ	- รวบรวมข้อมูลจากสถานีตำรวจใกล้เคียง	ปีละ 1 ครั้ง	บริษัท สวนอุตสาหกรรม โรจนะ จำกัด (มหาชน)



บริษัท สวนอุตสาหกรรมโรจนะ จำกัด (มหาชน) (นายณรงค์ หวังดี)
 ROJANA INDUSTRIAL PARK PUBLIC COMPANY LIMITED ผู้จัดการโครงการ

บริษัท สวนอุตสาหกรรมโรจนะ จำกัด (มหาชน)

ตุลาคม 2563

หน้า 153/175

ลงชื่อ.....

(นายฤชฎาธร ทรัพย์อุไรรัตน์)

ผู้ชำนาญการ

บริษัท โฟร์เทียร์ คอนซัลแตนต์ จำกัด



ตารางที่ 5 มาตรการติดตามตรวจสอบผลกระทบสิ่งแวดล้อม โครงการนิคมอุตสาหกรรมโรจนะชลบุรี 2 (เขาคันทรง) ระยะดำเนินการ
ของบริษัท สวนอุตสาหกรรมโรจนะ จำกัด (มหาชน)

องค์ประกอบทางสิ่งแวดล้อมและคุณค่าต่าง ๆ	สถานที่ตรวจสอบ	ความถี่	ผู้รับผิดชอบ
<p>1. คุณภาพอากาศในบรรยากาศ</p> <p>1.1 ตรวจวัดคุณภาพอากาศในบรรยากาศ ในดัชนี</p> <ul style="list-style-type: none"> - ฝุ่นละอองรวม (TSP) เฉลี่ย 24 ชั่วโมง - ฝุ่นละอองขนาดไม่เกิน 10 ไมครอน (PM₁₀) เฉลี่ย 24 ชั่วโมง - ฝุ่นละอองขนาดไม่เกิน 2.5 ไมครอน (PM_{2.5}) เฉลี่ย 24 ชั่วโมง - ก๊าซซัลเฟอร์ไดออกไซด์ (SO₂) 1 ชั่วโมง และ 24 ชั่วโมง - ก๊าซไนโตรเจนไดออกไซด์ (NO₂) 1 ชั่วโมง 	<ul style="list-style-type: none"> • ตรวจวัด จำนวน 4 สถานี (รูปที่ 43) ได้แก่ • องค์การบริหารส่วนตำบลเขาคันทรง (A1) • หมู่ที่ 9 บ้านห้วยตาเกล้า (A2) • โรงเรียนบ้านพันเสด็จใน (A3) • หมู่ที่ 10 บ้านเจ้าพระยา (A4) 	<p>ปีละ 2 ครั้ง ๆ ละ 7 วันต่อเนื่อง ในช่วงเดือนพฤศจิกายน- เมษายน 1 ครั้ง และช่วงเดือน พฤษภาคม-ตุลาคม 1 ครั้ง</p>	<p>บริษัท สวนอุตสาหกรรม โรจนะ จำกัด (มหาชน)</p>
<p>1.2 ตรวจวัดคุณภาพอากาศในบรรยากาศแบบต่อเนื่อง</p> <ul style="list-style-type: none"> - ฝุ่นละอองรวม (TSP) เฉลี่ย 24 ชั่วโมง - ฝุ่นละอองขนาดไม่เกิน 10 ไมครอน (PM₁₀) เฉลี่ย 24 ชั่วโมง - ก๊าซซัลเฟอร์ไดออกไซด์ (SO₂) 1 ชั่วโมง - ก๊าซไนโตรเจนไดออกไซด์ (NO₂) 1 ชั่วโมง - ความเร็วและทิศทางลม - ความชื้นสัมพัทธ์ อุณหภูมิ และความดันอากาศ 	<ul style="list-style-type: none"> - ตรวจวัด จำนวน 1 สถานี ได้แก่ • สถานีตรวจวัดอากาศต่อเนื่องบริเวณโครงการ 	<p>ต่อเนื่องตลอดทั้งปีและแสดงผล การตรวจวัดด้วย</p>	<p>บริษัท สวนอุตสาหกรรม โรจนะ จำกัด (มหาชน)</p>



บริษัท สวนอุตสาหกรรมโรจนะ จำกัด (มหาชน) (นายณรงค์ หวังดี)
ROJANA INDUSTRIAL PARK PUBLIC COMPANY LIMITED

ผู้จัดการโครงการ

บริษัท สวนอุตสาหกรรมโรจนะ จำกัด (มหาชน)

ตุลาคม 2563

หน้า 154/175

ลงชื่อ.....

(นายกฤษฏาธร ทรัพย์อุไรรัตน์)

ผู้อำนวยการ

บริษัท ฟอร์เทียร์ คอนซัลแตนต์ จำกัด



ตารางที่ 5 (ต่อ) มาตรการติดตามตรวจสอบผลกระทบสิ่งแวดล้อม โครงการนิคมอุตสาหกรรมโรจนะชลบุรี 2 (เขาคันทรง) ระยะดำเนินการ
ของบริษัท สวนอุตสาหกรรมโรจนะ จำกัด (มหาชน)

องค์ประกอบทางสิ่งแวดล้อมและคุณค่าต่าง ๆ	สถานที่ตรวจสอบ	ความถี่	ผู้รับผิดชอบ
<p>2. คุณภาพอากาศจากแหล่งกำเนิด</p> <p>รวบรวมผลการตรวจวัดคุณภาพอากาศจากโรงงานที่มีการตรวจวัดมลพิษทางอากาศจากปล่องระบาย ได้แก่</p> <ul style="list-style-type: none"> - ฝุ่นละอองรวม (TSP) - ฝุ่นละอองขนาดไม่เกิน 10 ไมครอน (PM₁₀) - ก๊าซซัลเฟอร์ไดออกไซด์ (SO₂) - ก๊าซออกไซด์ของไนโตรเจน (NO_x as NO₂) - สารอินทรีย์ระเหยง่าย (VOCs) 	- โรงงานอุตสาหกรรมที่มีแหล่งกำเนิดมลพิษทางอากาศ	ปีละ 1 ครั้ง	บริษัท สวนอุตสาหกรรมโรจนะ จำกัด (มหาชน)
<p>3. คุณภาพน้ำเสีย-น้ำทิ้งหลังผ่านการบำบัด</p> <p>3.1 ตรวจวัดลักษณะสมบัติของน้ำเสียก่อนเข้าระบบบำบัดน้ำเสียส่วนกลาง ในดัชนี อัตราการไหล, pH, Temperature , Color, TDS, SS, BOD, COD, H₂S, HCN, Fat Oil and Grease, Formaldehyde, Phenols compound, Free Chlorine, Pesticide, TKN, Fluoride, Surfactants, Total Coliform Bacteria, Fecal Coliform Bacteria และโลหะหนัก ได้แก่ Zn, Cr³⁺, Cr⁶⁺, As, Cu, Hg, Cd, Ba, Se, Pb, Ni, Mn, Ag และ Total Iron</p>	<ul style="list-style-type: none"> - บ่อปรับสมดุลน้ำเสีย - บ่อตรวจสอบคุณภาพน้ำ - บ่อเก็บน้ำทิ้งหลังผ่านการบำบัด 	เดือนละ 1 ครั้ง	บริษัท สวนอุตสาหกรรมโรจนะ จำกัด (มหาชน)

ลงชื่อ.....
(นายณรงค์ หวังดี)

ลงชื่อ.....
(นางศุภกฤษฏา ทรัพย์อุไรรัตน์)

ตารางที่ 5 (ต่อ) มาตรการติดตามตรวจสอบผลกระทบต่อสิ่งแวดล้อม โครงการนิคมอุตสาหกรรมโรจนะชลบุรี 2 (เขาคันทรง) ระยะดำเนินการ
ของบริษัท สวนอุตสาหกรรมโรจนะ จำกัด (มหาชน)

องค์ประกอบทางสิ่งแวดล้อมและคุณค่าต่าง ๆ	สถานที่ตรวจสอบ	ความถี่	ผู้รับผิดชอบ
<p>3. คุณภาพน้ำเสีย-น้ำทิ้งหลังผ่านการบำบัด (ต่อ)</p> <p>3.2 ตรวจสอบลักษณะสมบัติของน้ำเสียก่อนเข้าระบบบำบัดน้ำเสียส่วนกลางของโรงงานที่อาจมีน้ำเสียปนเปื้อนทางเคมี ในดัชนี pH, conductivity และปริมาณโลหะหนักในน้ำเสีย โดยมีดัชนีที่ทำการตรวจวัด ขึ้นกับประเภทของโรงงาน เช่น Zn, Cr³⁺, Cr⁶⁺, As, Cu, Hg, Cd, Ba, Se, Pb, Ni, Mn, Ag และ Total Iron เป็นต้น</p>	- บริเวณบ่อตรวจสอบคุณภาพน้ำทิ้งในระบบบำบัดน้ำเสียทางเคมีของโรงงานที่มีน้ำเสียเคมีปนเปื้อน	4 ครั้ง/เดือน ในช่วงปีแรกที่โรงงานเปิดดำเนินการ และหลังจากนั้น ตรวจวัด 2 ครั้ง/เดือน	บริษัท สวนอุตสาหกรรมโรจนะ จำกัด (มหาชน)
<p>3.3 ตรวจสอบปริมาณและลักษณะสมบัติของน้ำเสียจากโรงงานต่าง ๆ ที่ส่งไปบำบัดยังระบบบำบัดน้ำเสียส่วนกลาง โดยมีดัชนีที่ทำการตรวจวัด ดังนี้ อุณหภูมิ, pH, BOD, COD, SS, TDS และ Oil & Grease</p>	- บริเวณบ่อตรวจสอบคุณภาพน้ำทิ้งของโรงงานที่เปิดดำเนินการ	2 ครั้ง/เดือน ในช่วงปีแรกที่โรงงานเปิดดำเนินการ และหลังจากนั้น ตรวจวัด 1 ครั้ง/เดือน	บริษัท สวนอุตสาหกรรมโรจนะ จำกัด (มหาชน)
<p>4. คุณภาพน้ำผิวดิน</p> <p>- ตรวจสอบคุณภาพน้ำผิวดิน ในดัชนี pH, Temperature, TDS, SS, DO, BOD, COD, H₂S, NO₃, NH₃, TKN, HCN, Formaldehyde, Phenol, Free Chlorine, Pesticide, Total Coliform Bacteria, Fecal Coliform Bacteria โลหะหนัก ได้แก่ Zn, Cr⁶⁺, As, Cu, Total Hg, Cd, Pb, Ni, Mn, Ba, Ag และ Total Iron</p>	<p>- ตรวจวัดจำนวน 6 สถานี (รูปที่ 41) ดังนี้</p> <ul style="list-style-type: none"> • ลำรางสาธารณะก่อนจุดระบายน้ำทิ้งของโครงการ (SW1) • ลำรางสาธารณะบริเวณจุดระบายน้ำทิ้งของโครงการ (SW2) 	1 ครั้ง/เดือน ในช่วงฤดูแล้ง (เดือนพฤศจิกายนถึงเมษายน) และ 2 ครั้ง ในช่วงฤดูฝน (เดือนพฤษภาคมถึงเดือนตุลาคม)	บริษัท สวนอุตสาหกรรมโรจนะ จำกัด (มหาชน)

ลงชื่อ.....



บริษัท สวนอุตสาหกรรมโรจนะ จำกัด (มหาชน) นายณรงค์ หวังดี
ROJANA INDUSTRIAL PARK PUBLIC COMPANY LIMITED. ผู้จัดการโครงการ

บริษัท สวนอุตสาหกรรมโรจนะ จำกัด (มหาชน)

ตุลาคม 2563

หน้า 156/175

ลงชื่อ.....

(นางกฤษณา ทรัพย์อโรรัตน์)

ผู้ชำนาญการ

บริษัท โฟร์ทีयर คอนซัลแตนต์ จำกัด



ตารางที่ 5 (ต่อ) มาตรการติดตามตรวจสอบผลกระทบสิ่งแวดล้อม โครงการนิคมอุตสาหกรรมโรจนะชลบุรี 2 (เขาคันทรง) ระยะดำเนินการ
ของบริษัท สวนอุตสาหกรรมโรจนะ จำกัด (มหาชน)

องค์ประกอบทางสิ่งแวดล้อมและคุณค่าต่าง ๆ	สถานที่ตรวจสอบ	ความถี่	ผู้รับผิดชอบ
	<ul style="list-style-type: none"> • ห้วยพันเสด็จก่อนจุดบรรจบลำรางสาธารณะ ประมาณ 500 เมตร (SW3) • ห้วยพันเสด็จจุดบรรจบลำรางสาธารณะ (SW4) • ลำรางก่อนไหลผ่านพื้นที่โครงการ (SW5) • ลำรางก่อนไหลผ่าน บริษัท จีเอฟพีที จำกัด (มหาชน) (SW6) 		
<p>5. คุณภาพน้ำบ่อน้ำฝน</p> <p>- ตรวจสอบคุณภาพน้ำบริเวณบ่อน้ำฝน ในดัชนี pH, SS, BOD, COD, TKN, Oil&Grease และโลหะหนัก ได้แก่ Zn, Cr³⁺, Cr⁶⁺, As, Cu, Hg, Cd, Ba, Se, Pb, Ni, Mn และ Ag</p>	- บ่อน้ำฝน	ปีละ 2 ครั้งตลอดระยะเวลาดำเนินการ (ช่วงฤดูแล้ง เดือนพฤศจิกายนถึงเมษายน 1 ครั้ง และช่วงฤดูฝน เดือนพฤษภาคมถึงเดือนตุลาคม 1 ครั้ง) โลหะหนัก ตรวจสอบปีละ 1 ครั้ง	บริษัท สวนอุตสาหกรรมโรจนะ จำกัด (มหาชน)
<p>6. คุณภาพน้ำใต้ดิน</p> <p>- ตรวจสอบคุณภาพคุณภาพน้ำใต้ดินในดัชนี pH, Zn, Cr³⁺, Cr⁶⁺, As, Cu, Hg, Cd, Ba, Se, Pb, Ni, Mn, Ag และ Fe</p>	<p>- ตรวจสอบจำนวน 4 สถานี (รูปที่ 42) ดังนี้</p> <ul style="list-style-type: none"> • พื้นที่สีเขียวในแนวกันชนของโครงการด้านทิศเหนือ (GW1) 	ปีละ 2 ครั้งตลอดระยะเวลาดำเนินการ (ช่วงฤดูแล้ง เดือนพฤศจิกายนถึงเมษายน 1 ครั้ง	บริษัท สวนอุตสาหกรรมโรจนะ จำกัด (มหาชน)



บริษัท สวนอุตสาหกรรมโรจนะ จำกัด (มหาชน) นายณรงค์ หงัดดี

ROJANA INDUSTRIAL PARK PUBLIC COMPANY LIMITED

ผู้จัดการโครงการ

บริษัท สวนอุตสาหกรรมโรจนะ จำกัด (มหาชน)

ตุลาคม 2563

หน้า 157/175

ลงชื่อ.....

(นายฤกษ์ฤทธิ ทรัพย์อุไรรัตน์)

ผู้อำนวยการ

บริษัท โฟร์เทียร์ คอนซัลแตนต์ จำกัด



ตารางที่ 5 (ต่อ) มาตรการติดตามตรวจสอบผลกระทบสิ่งแวดล้อม โครงการนิคมอุตสาหกรรมโรจนะชลบุรี 2 (เขาคันทรง) ระยะดำเนินการ
ของบริษัท สวนอุตสาหกรรมโรจนะ จำกัด (มหาชน)

องค์ประกอบทางสิ่งแวดล้อมและคุณค่าต่าง ๆ	สถานที่ตรวจสอบ	ความถี่	ผู้รับผิดชอบ
	<ul style="list-style-type: none"> • พื้นที่สีเขียวในแนวกันชนของโครงการด้านทิศใต้ (GW2) • พื้นที่สีเขียวในแนวกันชนของโครงการด้านทิศตะวันออก (GW3) • พื้นที่สีเขียวในแนวกันชนของโครงการด้านทิศตะวันตก (GW4) 	และช่วงฤดูฝน เดือนพฤษภาคม ถึงเดือนตุลาคม 1 ครั้ง	
<p>7. ทรัพยากรชีวภาพทางน้ำ</p> <p>- ตรวจวัดแหล่งกักต่อน้ำ พืช แหล่งกักต่อน้ำ สัตว์หน้าดิน และ สัตว์น้ำ</p>	<p>- ตรวจวัดจำนวน 6 สถานี (รูปที่ 41) ดังนี้</p> <ul style="list-style-type: none"> • ลำรางสาธารณะก่อนจุดระบายน้ำทิ้งของโครงการ (Bio 1) • ลำรางสาธารณะบริเวณจุดระบายน้ำทิ้งของโครงการ (Bio 2) • ฝายผันเสด็จก่อนจุดบรรจบลำรางสาธารณะประมาณ 500 เมตร (Bio 3) • ฝายผันเสด็จจุดบรรจบลำรางสาธารณะ (Bio 4) • ลำรางก่อนไหลผ่านพื้นที่โครงการ (Bio 5) • ลำรางก่อนไหลผ่าน บริษัท จีเอฟพีที จำกัด (มหาชน) (Bio 6) 	ปีละ 2 ครั้งตลอดระยะเวลาดำเนินการ (ช่วงฤดูแล้ง เดือนพฤศจิกายนถึงเมษายน 1 ครั้ง และช่วงฤดูฝน เดือนพฤษภาคม ถึงเดือนตุลาคม 1 ครั้ง)	- บริษัท สวนอุตสาหกรรมโรจนะ จำกัด (มหาชน)

ลงชื่อ.....

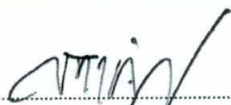

ลงชื่อ.....



(นางกฤษฎา ทรัพย์อุไรรัตน์)

ผู้อำนวยการ

บริษัท โฟร์เทียร์ คอนซัลแตนต์ จำกัด



บริษัท สวนอุตสาหกรรมโรจนะ จำกัด (มหาชน) (นายณรงค์ หวังดี)

ROJANA INDUSTRIAL PARK PUBLIC COMPANY LIMITED. ผู้จัดการโครงการ

บริษัท สวนอุตสาหกรรมโรจนะ จำกัด (มหาชน)

ตุลาคม 2563

หน้า 158/175



ตารางที่ 5 (ต่อ) มาตรการติดตามตรวจสอบผลกระทบสิ่งแวดล้อม โครงการนิคมอุตสาหกรรมโรจนะชลบุรี 2 (เขาคันทรง) ระยะดำเนินการ
ของบริษัท สวนอุตสาหกรรมโรจนะ จำกัด (มหาชน)

องค์ประกอบทางสิ่งแวดล้อมและคุณค่าต่าง ๆ	สถานที่ตรวจสอบ	ความถี่	ผู้รับผิดชอบ
<p>8. คุณภาพตะกอนดิน</p> <p>- ตรวจวัดคุณภาพตะกอนดินบริเวณแหล่งน้ำผิวดินโดยรอบพื้นที่โครงการในดัชนี pH , Zn, Cr⁶⁺,As, Cu, Hg, Cd, Ba, Se, Pb, Ni, Mn, Ag และ Fe</p>	<p>- ตรวจวัดจำนวน 6 สถานี (รูปที่ 41) ดังนี้</p> <ul style="list-style-type: none"> • ลำรางสาธารณะก่อนจุดระบายน้ำทิ้งของโครงการ (SD1) • ลำรางสาธารณะบริเวณจุดระบายน้ำทิ้งของโครงการ (SD2) • ห้วยพันเสด็จก่อนจุดบรรจบลำรางสาธารณะประมาณ 500 เมตร (SD3) • ห้วยพันเสด็จจุดบรรจบลำรางสาธารณะ (SD4) • ลำรางก่อนไหลผ่านพื้นที่โครงการ (SD5) • ลำรางก่อนไหลผ่าน บริษัท จีเอฟพีที จำกัด (มหาชน) (SD6) 	ปีละ 1 ครั้ง	บริษัท สวนอุตสาหกรรมโรจนะ จำกัด (มหาชน)
<p>9. คุณภาพดิน</p> <p>- ตรวจวัดการสะสมโลหะหนักในดินที่ระดับความลึก 5 เซนติเมตร และ 30 เซนติเมตร ในดัชนี pH , Zn, Cr⁶⁺,As, Cu, Hg, Cd, Ba, Se, Pb, Ni, Mn, Ag และ Fe หากมีแนวโน้มสูงขึ้นต้องนำมาวางแผนปรับปรุงดิน และปรับมาตรการที่เกี่ยวข้อง</p>	<p>- ตรวจวัดจำนวน 4 สถานี (รูปที่ 42) ได้แก่</p> <ul style="list-style-type: none"> • พื้นที่สีเขียวในแนวกันชนด้านทิศเหนือของโครงการ (S1) • พื้นที่สีเขียวในแนวกันชนด้านทิศใต้ของโครงการ (S2) • พื้นที่สีเขียวในแนวกันชนด้านทิศตะวันออกของโครงการ (S3) 	ปีละ 1 ครั้ง	บริษัท สวนอุตสาหกรรมโรจนะ จำกัด (มหาชน)

ลงชื่อ.....



บริษัท สวนอุตสาหกรรมโรจนะ จำกัด (มหาชน) (นายณรงค์ หวังดี)
ROJANA INDUSTRIAL PARK PUBLIC COMPANY LIMITED. ผู้จัดการโครงการ

บริษัท สวนอุตสาหกรรมโรจนะ จำกัด (มหาชน)

ตุลาคม 2563

หน้า 159/175

ลงชื่อ.....

(นางกฤษฎาธร ทรัพย์อุไรรัตน์)
ผู้ชำนาญการ

บริษัท โฟร์เทียร์ คอนซัลแตนต์ จำกัด



ตารางที่ 5 (ต่อ) มาตรการติดตามตรวจสอบผลกระทบสิ่งแวดล้อม โครงการนิคมอุตสาหกรรมโรจนะชลบุรี 2 (เขาคันทรง) ระยะดำเนินการ
ของบริษัท สวนอุตสาหกรรมโรจนะ จำกัด (มหาชน)

องค์ประกอบทางสิ่งแวดล้อมและคุณค่าต่าง ๆ	สถานที่ตรวจสอบ	ความถี่	ผู้รับผิดชอบ
9. คุณภาพดิน (ต่อ)	<ul style="list-style-type: none"> พื้นที่สีเขียวในแนวกันชนด้านทิศตะวันตกของโครงการ (S4) 		
10. ตะกอนจากระบบบำบัดน้ำเสีย - ตรวจวัดโลหะหนักในตะกอนระบบบำบัดน้ำเสีย ในดัชนี pH, Zn, Cr ³⁺ , Cr ⁶⁺ , As, Cu, Hg, Cd, Ba, Se, Pb, Ni, Mn และ Ag	- ตะกอนจากระบบบำบัดน้ำเสียส่วนกลาง	ปีละ 1 ครั้ง หรือเมื่อมีการขุดลอกตะกอนจากระบบบำบัดน้ำเสียส่วนกลาง	บริษัท สวนอุตสาหกรรมโรจนะ จำกัด (มหาชน)
11. ระดับเสียง - ตรวจวัดระดับเสียงในรูป Leq 24 ชั่วโมง, Leq 1 ชั่วโมง และ L ₉₀ 1 ชั่วโมง, Leq 5 นาที, L _{max} , L _{dn} และ L ₉₀ 5 นาที และประเมินเสียงรบกวน เฉพาะสถานี N1-N3	- ตรวจวัด จำนวน 7 สถานี (รูปที่ 44) ได้แก่ <ul style="list-style-type: none"> • บริเวณที่พักอาศัยด้านทิศใต้ของพื้นที่โครงการ (N1) • บริเวณที่พักอาศัยด้านทิศตะวันตก (N2) • บริเวณประชิดฟาร์มไก่ บริษัท จีเอฟพีที จำกัด (มหาชน) (N3) • บริเวณริมรั้วโครงการด้านทิศเหนือ (N4) • บริเวณริมรั้วโครงการด้านทิศใต้ (N5) • บริเวณริมรั้วโครงการด้านทิศตะวันออก (N6) • บริเวณริมรั้วโครงการด้านทิศตะวันตก (N7) 	ปีละ 2 ครั้ง โดยตรวจวัดเป็นระยะเวลา 7 วันต่อเนื่องครอบคลุมวันทำการและวันหยุด	บริษัท สวนอุตสาหกรรมโรจนะ จำกัด (มหาชน)



บริษัท สวนอุตสาหกรรมโรจนะ จำกัด (มหาชน) (นายณรงค์ หวังดี)
ROJANA INDUSTRIAL PARK PUBLIC COMPANY LIMITED. ผู้จัดการโครงการ

บริษัท สวนอุตสาหกรรมโรจนะ จำกัด (มหาชน)

ตุลาคม 2563
หน้า 160/175

ลงชื่อ.....
(นางกฤษฎาธร ทรัพย์อุไรรัตน์)
ผู้อำนวยการ
บริษัท โฟร์เทียร์ คอนซัลแตนต์ จำกัด



ตารางที่ 5 (ต่อ) มาตรการติดตามตรวจสอบผลกระทบสิ่งแวดล้อม โครงการนิคมอุตสาหกรรมโรจนะชลบุรี 2 (เขาคันทรง) ระยะดำเนินการ
ของบริษัท สวนอุตสาหกรรมโรจนะ จำกัด (มหาชน)

องค์ประกอบทางสิ่งแวดล้อมและคุณค่าต่าง ๆ	สถานที่ตรวจสอบ	ความถี่	ผู้รับผิดชอบ
<p>12. คมนาคมขนส่ง</p> <p>- บันทึกสถิติการเกิดอุบัติเหตุจากการขนส่งวัสดุขุด และผลิตภัณฑ์ภายในพื้นที่โครงการ โดยมีรายละเอียด สาเหตุ ผลที่เกิดขึ้น ตลอดจนแนวทางแก้ไขเพื่อนำมาหาสาเหตุ และแนวทางป้องกันแก้ไขไม่ให้เกิดซ้ำอีก พร้อมแจ้งไปยังโรงงานอุตสาหกรรมที่เกี่ยวข้อง เพื่อแจ้งบริษัทต้นสังกัดให้รับทราบ และดำเนินการแก้ไข</p>	พื้นที่โครงการ	ปีละ 1 ครั้ง	บริษัท สวนอุตสาหกรรมโรจนะ จำกัด (มหาชน)
<p>13. ปริมาณน้ำใช้</p> <p>13.1 รวบรวมสถิติการใช้น้ำของโรงงานอุตสาหกรรมในพื้นที่โครงการ</p>	โรงงานภายในพื้นที่โครงการ	ปีละ 1 ครั้ง	บริษัท สวนอุตสาหกรรมโรจนะ จำกัด (มหาชน)
<p>13.2 รวบรวมสถิติปริมาณน้ำทิ้งที่นำกลับไปใช้ประโยชน์ในกิจกรรมต่าง ๆ เช่น รดน้ำต้นไม้บริเวณพื้นที่สีเขียว การนำไปผสมน้ำดิบเพื่อผลิตน้ำประปา</p>	บ่อเก็บน้ำทิ้งหลังผ่านการบำบัด (Holding Pond)	ปีละ 1 ครั้ง	บริษัท สวนอุตสาหกรรมโรจนะ จำกัด (มหาชน)
<p>14. ไฟฟ้า</p> <p>- รวบรวมสถิติปริมาณการใช้ไฟฟ้าของโรงงานอุตสาหกรรมในพื้นที่โครงการ และบันทึกสถิติการเกิดกระแสไฟฟ้าขัดข้อง</p>	โรงงานภายในพื้นที่โครงการ	ปีละ 1 ครั้ง	บริษัท สวนอุตสาหกรรมโรจนะ จำกัด (มหาชน)

ลงชื่อ.....



บริษัท สวนอุตสาหกรรมโรจนะ จำกัด (มหาชน)
ROJANA INDUSTRIAL PARK PUBLIC COMPANY LIMITED.

(นายณรงค์ หวังดี)

ผู้จัดการโครงการ

บริษัท สวนอุตสาหกรรมโรจนะ จำกัด (มหาชน)

ตุลาคม 2563

หน้า 161/175

ลงชื่อ.....



(นางกฤษณา ทรัพย์อุไรรัตน์)

ผู้อำนวยการ

บริษัท โฟร์เทียร์ คอนซัลแตนต์ จำกัด



ตารางที่ 5 (ต่อ) มาตรการติดตามตรวจสอบผลกระทบสิ่งแวดล้อม โครงการนิคมอุตสาหกรรมโรจนะชลบุรี 2 (เขาคันทรง) ระยะดำเนินการ
ของบริษัท สวนอุตสาหกรรมโรจนะ จำกัด (มหาชน)

องค์ประกอบทางสิ่งแวดล้อมและคุณค่าต่าง ๆ	สถานที่ตรวจสอบ	ความถี่	ผู้รับผิดชอบ
15. กากของเสีย - รวบรวมใบแจ้งเกี่ยวกับรายละเอียดสิ่งปฏิกูลหรือวัสดุที่ไม่ใช้แล้วของโรงงานที่เข้ามาตั้งในพื้นที่ ได้แก่ สก. 1 สก. 2 และสก. 3 เพื่อให้ทราบชนิด ปริมาณของเสียจากโรงงานต่าง ๆ และวิธีการกำจัด เพื่อนำมาเป็นข้อมูลบริหารจัดการ ศูนย์แลกเปลี่ยนวัสดุเหลือใช้ของโครงการให้มีประสิทธิภาพ	โรงงานภายในพื้นที่โครงการ	ปีละ 1 ครั้ง	บริษัท สวนอุตสาหกรรมโรจนะ จำกัด (มหาชน)
16. สาธารณสุข - รวบรวมสถิติการเจ็บป่วยจากโรงพยาบาลส่งเสริมสุขภาพตำบลหรือโรงพยาบาลในบริเวณใกล้เคียงโครงการ	โรงพยาบาลส่งเสริมสุขภาพตำบลหรือโรงพยาบาลบริเวณใกล้เคียงโครงการ	ปีละ 1 ครั้ง	บริษัท สวนอุตสาหกรรมโรจนะ จำกัด (มหาชน)
17. อาชีวอนามัยและความปลอดภัย 17.1 จัดบันทึกและรวบรวมสถิติเกี่ยวกับอุบัติเหตุต่าง ๆ เกี่ยวกับสาเหตุความเสียหาย การชดเชยความเสียหายและความรุนแรง	ภายในพื้นที่โครงการ	ปีละ 1 ครั้ง	บริษัท สวนอุตสาหกรรมโรจนะ จำกัด (มหาชน)
17.2 รวบรวมสถิติเกี่ยวกับอุบัติเหตุ และสาเหตุที่เกิดขึ้นกับพนักงานในโรงงานอุตสาหกรรมในพื้นที่โครงการ	โรงงานภายในพื้นที่โครงการ	ปีละ 1 ครั้ง	บริษัท สวนอุตสาหกรรมโรจนะ จำกัด (มหาชน)



บริษัท สวนอุตสาหกรรมโรจนะ จำกัด (มหาชน) นายณรงค์ หวังดี

ROJANA INDUSTRIAL PARK PUBLIC COMPANY LIMITED

ผู้จัดการโครงการ

บริษัท สวนอุตสาหกรรมโรจนะ จำกัด (มหาชน)

ตุลาคม 2563

หน้า 162/175

ลงชื่อ.....

(นางกฤษฎาธร ทรัพย์อุไรรัตน์)

ผู้อำนวยการ

บริษัท โฟร์เทียร์ คอนซัลแตนต์ จำกัด



ตารางที่ 5 (ต่อ) มาตรการติดตามตรวจสอบผลกระทบสิ่งแวดล้อม โครงการนิคมอุตสาหกรรมโรจนะชลบุรี 2 (เขาคันทรง) ระยะดำเนินการ
 ของบริษัท สวนอุตสาหกรรมโรจนะ จำกัด (มหาชน)

องค์ประกอบทางสิ่งแวดล้อมและคุณค่าต่าง ๆ	สถานที่ตรวจสอบ	ความถี่	ผู้รับผิดชอบ
17.3 รวบรวมข้อมูลนโยบายและการปฏิบัติด้านความปลอดภัยแผนงานด้านความปลอดภัยของโรงงานอุตสาหกรรมในพื้นที่โครงการและการฝึกอบรมด้านความปลอดภัย	โรงงานภายในพื้นที่โครงการ	ปีละ 1 ครั้ง	บริษัท สวนอุตสาหกรรมโรจนะ จำกัด (มหาชน)
17.4 จัดให้มีการซ่อมแผนฉุกเฉินและประสานงานให้มีการฝึกซ้อมดับเพลิงในโรงงานอุตสาหกรรม/โครงการ และบันทึกผลการฝึกซ้อม	โรงงานภายในพื้นที่โครงการ	ปีละ 1 ครั้ง	บริษัท สวนอุตสาหกรรมโรจนะ จำกัด (มหาชน)
17.5 ติดตามและประเมินผลการปฏิบัติตามมาตรการด้านสิ่งแวดล้อม กรณีที่มีการร้องเรียนจากชุมชน	ภายในพื้นที่โครงการ และชุมชนโดยรอบพื้นที่โครงการ	ปีละ 1 ครั้ง	บริษัท สวนอุตสาหกรรมโรจนะ จำกัด (มหาชน)
18. โรงงานอุตสาหกรรมในพื้นที่โครงการ 18.1 รวบรวมรายชื่อโรงงานอุตสาหกรรมทั้งหมดที่เข้ามาตั้งในพื้นที่โดยแจ้งรายละเอียดชนิด ประเภท ขั้นตอนการผลิต ชนิดผลิตภัณฑ์ เป็นต้น	โรงงานภายในพื้นที่โครงการ	ปีละ 1 ครั้ง	บริษัท สวนอุตสาหกรรมโรจนะ จำกัด (มหาชน)
18.2 รวบรวมบันทึกข้อมูลด้านอาชีวอนามัยของโรงงาน - บันทึกสถิติอุบัติเหตุ - การตรวจสอบสุขภาพประจำปี - การตรวจวัดปริมาณสารเคมี (VOCs) และสภาพแวดล้อมในสถานที่ทำงานอื่น ๆ ตามที่กฎหมายกำหนด	โรงงานภายในพื้นที่โครงการ	ปีละ 1 ครั้ง	บริษัท สวนอุตสาหกรรมโรจนะ จำกัด (มหาชน)

ลงชื่อ.....



บริษัท สวนอุตสาหกรรมโรจนะ จำกัด (มหาชน) (นายณรงค์ ทุ่งดี)
 ROJANA INDUSTRIAL PARK PUBLIC COMPANY LIMITED. ผู้จัดการโครงการ

บริษัท สวนอุตสาหกรรมโรจนะ จำกัด (มหาชน)

ตุลาคม 2563

หน้า 163/175

ลงชื่อ.....

(นายฤกษ์ฤทธิ ทรัพย์อุไรรัตน์)

ผู้อำนวยการ

บริษัท โฟร์เทียร์ คอนซัลแตนต์ จำกัด



ตารางที่ 5 (ต่อ) มาตรการติดตามตรวจสอบผลกระทบสิ่งแวดล้อม โครงการนิคมอุตสาหกรรมโรจนะชลบุรี 2 (เขาคันทรง) ระยะดำเนินการ
ของบริษัท สวนอุตสาหกรรมโรจนะ จำกัด (มหาชน)

องค์ประกอบทางสิ่งแวดล้อมและคุณค่าต่าง ๆ	สถานที่ตรวจสอบ	ความถี่	ผู้รับผิดชอบ
<p>19. เศรษฐกิจ-สังคม</p> <p>19.1 สํารวจสภาพเศรษฐกิจ-สังคม ภาวการณ์เปลี่ยนแปลง ปัญหา ความต้องการ ข้อห่วงกังวลและความคิดเห็นที่มีต่อโครงการของครัวเรือนประชาชน ผู้นำชุมชน ผู้แทนหน่วยงานราชการที่เกี่ยวข้อง และสถานประกอบการ โดยรอบพื้นที่โครงการ ชุมชนที่เป็นจุดตรวจวัดคุณภาพสิ่งแวดล้อม และชุมชนพื้นที่อ่อนไหว พร้อมทั้งจัดทำดัชนีความพึงพอใจของชุมชน (Community Satisfaction) ทั้งนี้ วิถี ขั้นตอน และจำนวนตัวอย่างให้เป็นไปตามหลักวิชาการทางสถิติ โดยแสดงแผนที่กระจายตัวการเก็บข้อมูล</p>	<p>ชุมชนโดยรอบพื้นที่โครงการ รัศมี 5 กิโลเมตร และชุมชนที่มีการตรวจวัดคุณภาพสิ่งแวดล้อม ชุมชนอ่อนไหวที่อาจได้รับผลกระทบ (รูปที่ 45)</p>	<p>ปีละ 1 ครั้ง</p>	<p>บริษัท สวนอุตสาหกรรมโรจนะ จำกัด (มหาชน)</p>
<p>19.2 การจัดทำฐานข้อมูลสารสนเทศทางด้านภูมิศาสตร์ สังคมและสิ่งแวดล้อม (GIS) ประกอบด้วย</p> <p>1) จัดทำฐานข้อมูลสภาพเศรษฐกิจ สังคม ประชากร และความคิดเห็นที่มีต่อโครงการจัดทำข้อมูลชุมชนทั่วไป เช่น ขนาดพื้นที่ ตำแหน่งและขอบเขตของชุมชน/หมู่บ้าน ตำบล อำเภอ และจังหวัด ลักษณะสภาพภูมิอากาศ</p>	<p>ชุมชนโดยรอบพื้นที่โครงการ รัศมี 5 กิโลเมตร และชุมชนที่มีการตรวจวัดคุณภาพสิ่งแวดล้อม ชุมชนอ่อนไหวที่อาจได้รับผลกระทบ</p>	<p>2 ปี/ครั้ง</p>	<p>บริษัท สวนอุตสาหกรรมโรจนะ จำกัด (มหาชน)</p>

ลงชื่อ.....

 บริษัท สวนอุตสาหกรรมโรจนะ จำกัด (มหาชน) (นายณรงค์ หวังดี)
ROJANA INDUSTRIAL PARK PUBLIC COMPANY LIMITED ผู้จัดการโครงการ

บริษัท สวนอุตสาหกรรมโรจนะ จำกัด (มหาชน)

ตุลาคม 2563

หน้า 164/175

ลงชื่อ.....

(นายฤทธิชัย ทรัพย์อุไรรัตน์)

ผู้อำนวยการ

บริษัท ไฟร์เทียร์ คอนซัลแตนต์ จำกัด



ตารางที่ 5 (ต่อ) มาตรการติดตามตรวจสอบผลกระทบสิ่งแวดล้อม โครงการนิคมอุตสาหกรรมโรจนะชลบุรี 2 (เขาคันทรง) ระยะดำเนินการ
ของบริษัท สวนอุตสาหกรรมโรจนะ จำกัด (มหาชน)

องค์ประกอบทางสิ่งแวดล้อมและคุณค่าต่าง ๆ	สถานที่ตรวจสอบ	ความถี่	ผู้รับผิดชอบ
<p>19. เศรษฐกิจ-สังคม (ต่อ)</p> <p>และสภาพพื้นที่ทางภูมิศาสตร์ การใช้ประโยชน์ที่ดินและพื้นที่เกษตรกรรม ชุดดิน ธรณีวิทยา โครงข่ายคมนาคม สิ่งก่อสร้าง โบราณสถานหรือสถานที่สำคัญอื่น ๆ เป็นต้น</p> <p>2) จัดทำฐานข้อมูลทรัพยากรธรรมชาติและสิ่งแวดล้อม เช่น แหล่งน้ำ ปริมาณน้ำท่า น้ำฝน พื้นที่ป่า สัตว์ป่านิเวศทางน้ำ สัตว์น้ำ และอื่น ๆ เป็นต้น</p> <p>3) จัดทำฐานข้อมูลโรงงานอุตสาหกรรมและสถานประกอบการ เช่น ประเภท กำลังการผลิต วัตถุประสงค์ ผลิตภัณฑ์ กระบวนการผลิต พนักงาน ของเสีย และมลพิษ และอื่น ๆ เป็นต้น</p> <p>4) จัดทำฐานข้อมูลข้อร้องเรียนโรงงานอุตสาหกรรมและสถานประกอบการในพื้นที่นิคมอุตสาหกรรม เช่น วัน เดือน ปี เวลา จำแนกเหตุการณ์/ประเด็นปัญหา ขั้นตอนและวิธีการแก้ไข/ดำเนินการ ระยะเวลาแก้ไขและผลการแก้ไข และอื่น ๆ เป็นต้น</p>	<p>ชุมชนโดยรอบพื้นที่โครงการ รัศมี 5 กิโลเมตร และชุมชนที่มีการตรวจวัดคุณภาพสิ่งแวดล้อม ชุมชนอ่อนไหวที่อาจได้รับผลกระทบ</p>	<p>2 ปี/ครั้ง</p>	<p>บริษัท สวนอุตสาหกรรมโรจนะ จำกัด (มหาชน)</p>

ลงชื่อ.....



บริษัท สวนอุตสาหกรรมโรจนะ จำกัด (มหาชน) (นายณรงค์ หวังดี)
ROJANA INDUSTRIAL PARK PUBLIC COMPANY LIMITED. ผู้จัดการโครงการ

บริษัท สวนอุตสาหกรรมโรจนะ จำกัด (มหาชน)

ตุลาคม 2563

หน้า 165/175

ลงชื่อ.....

(นงอกฤษฎาธร ทรัพย์อุไรรัตน์)

ผู้อำนวยการ

บริษัท โฟร์เทียร์ คอนซัลแตนต์ จำกัด



ตารางที่ 5 (ต่อ) มาตรการติดตามตรวจสอบผลกระทบสิ่งแวดล้อม โครงการนิคมอุตสาหกรรมโรจนะชลบุรี 2 (เขาคันทรง) ระยะดำเนินการ
ของ บริษัท สวนอุตสาหกรรมโรจนะ จำกัด (มหาชน)

องค์ประกอบทางสิ่งแวดล้อมและคุณค่าต่าง ๆ	สถานที่ตรวจสอบ	ความถี่	ผู้รับผิดชอบ
<p>19. เศรษฐกิจ-สังคม (ต่อ)</p> <p>5) จัดทำฐานข้อมูลกิจกรรมทางสังคม เช่น การมีส่วนร่วม และการประชาสัมพันธ์ของโครงการ รวมทั้งกิจกรรม ความรับผิดชอบต่อสังคม และอื่น ๆ เป็นต้น</p> <p>6) จัดทำฐานข้อมูลสิ่งแวดล้อมและมลพิษ เช่น สภาพแวดล้อมทั่วไปทางกายภาพ ชีวภาพ คุณค่า การใช้ประโยชน์ และคุณภาพชีวิต แหล่งกำเนิด มลพิษ ปริมาณหรือสถานการณ์มลพิษรวมทั้งผลการปฏิบัติตามมาตรการป้องกันและแก้ไข ตลอดจนผลการติดตามตรวจสอบคุณภาพสิ่งแวดล้อม ทุกดัชนี และอื่น ๆ เป็นต้น</p> <p>7) จัดทำฐานข้อมูลอุบัติเหตุ สุขภาพและอนามัยทั้ง พนักงานและครัวเรือนประชาชนโดยรอบ เช่น ประเภทอุบัติเหตุ ความรุนแรง ความเสียหายทั้งชีวิต และทรัพย์สิน ภาวะการณ์เจ็บป่วย อนามัยชุมชน แหล่งและการบริการสาธารณสุข และอื่น ๆ เป็นต้น</p> <p>8) จัดทำฐานข้อมูลอื่น ๆ ที่เกี่ยวข้อง</p>	<p>ชุมชนโดยรอบพื้นที่โครงการ รัศมี 5 กิโลเมตร และชุมชน ที่มีการตรวจวัดคุณภาพสิ่งแวดล้อม ชุมชนอ่อนไหวที่อาจได้รับผลกระทบ</p>	<p>2 ปี/ครั้ง</p>	<p>บริษัท สวนอุตสาหกรรมโรจนะ จำกัด (มหาชน)</p>

ลงชื่อ..... 



บริษัท สวนอุตสาหกรรมโรจนะ จำกัด (มหาชน) (นายณรงค์ หวังดี)
ROJANA INDUSTRIAL PARK PUBLIC COMPANY LIMITED.

ผู้จัดการโครงการ

บริษัท สวนอุตสาหกรรมโรจนะ จำกัด (มหาชน)

ตุลาคม 2563

หน้า 166/175

ลงชื่อ..... 

(นายฤกษ์ภาธร ทรัพย์ไรรัตน์)

ผู้อำนวยการ

บริษัท โฟร์ทีयर คอนซัลแตนต์ จำกัด



ตารางที่ 5 (ต่อ) มาตรการติดตามตรวจสอบผลกระทบต่อสิ่งแวดล้อม โครงการนิคมอุตสาหกรรมโรจนะชลบุรี 2 (เขาคันทรง) ระยะดำเนินการ
ของ บริษัท สวนอุตสาหกรรมโรจนะ จำกัด (มหาชน)

องค์ประกอบทางสิ่งแวดล้อมและคุณค่าต่าง ๆ	สถานที่ตรวจสอบ	ความถี่	ผู้รับผิดชอบ
19. เศรษฐกิจ-สังคม (ต่อ) 19.3 การบันทึกข้อร้องเรียน หรือข้อเรียกร้อง การแก้ไขข้อ ร้องเรียนหรือข้อเรียกร้อง และมาตรการป้องกันไม่ให้เกิดซ้ำ	พื้นที่โครงการและพื้นที่โดยรอบโครงการ	รวบรวมข้อมูลทุกเดือนและ รายงานผลทุก 6 เดือน	บริษัท สวนอุตสาหกรรม โรจนะ จำกัด (มหาชน)
20.การดำเนินการตามแนวทางนิคมอุตสาหกรรมเชิงนิเวศ ระดับ ECO-Excellent			
20.1 รวบรวมข้อมูลจำนวนโรงงานที่มีการจัดทำรายงานการ ประเมินผลกระทบต่อสิ่งแวดล้อม (EIA) หรือที่มีการจัดทำ รายงานการประเมินผลกระทบต่อสิ่งแวดล้อมสำหรับ โครงการ กิจการ หรือการดำเนินการ ที่อาจมีผลกระทบต่อ ทรัพยากรธรรมชาติ คุณภาพสิ่งแวดล้อม สุขภาพ อนามัย คุณภาพชีวิต ของประชาชนในชุมชนอย่างรุนแรง (EHIA) หรือโรงงานที่มีความเสี่ยงสูง ต้องมีการดำเนินงาน ตามเกณฑ์ตัวชี้วัดการเป็นเมืองอุตสาหกรรมเชิงนิเวศ ระดับ Eco-Excellence	พื้นที่โครงการ	ปีละ 1 ครั้ง	บริษัท สวนอุตสาหกรรม โรจนะ จำกัด (มหาชน)
20.2 รวบรวมข้อมูลจำนวนโรงงานที่จัดทำรายงาน EIA Monitoring หรือเข้าร่วมโครงการธงดาวเขียว หรือ โครงการอื่น ๆ ที่เทียบเท่าที่การนิคมอุตสาหกรรมแห่ง ประเทศไทยได้กำหนดขึ้น	พื้นที่โครงการ	ปีละ 1 ครั้ง	บริษัท สวนอุตสาหกรรม โรจนะ จำกัด (มหาชน)

ลงชื่อ.....



บริษัท สวนอุตสาหกรรมโรจนะ จำกัด (มหาชน) (นายณรงค์ หวังดี)
ROJANA INDUSTRIAL PARK PUBLIC COMPANY LIMITED. ผู้จัดการโครงการ

บริษัท สวนอุตสาหกรรมโรจนะ จำกัด (มหาชน)

ตุลาคม 2563

หน้า 167/175

ลงชื่อ.....

(นางกฤษณา ทรัพย์อุไรรัตน์)

ผู้อำนวยการ

บริษัท โฟร์เทียร์ คอนซัลแตนต์ จำกัด



ตารางที่ 5 (ต่อ) มาตรการติดตามตรวจสอบผลกระทบต่อสิ่งแวดล้อม โครงการนิคมอุตสาหกรรมโรจนะชลบุรี 2 (เขาคันทรง) ระยะดำเนินการ
ของ บริษัท สวนอุตสาหกรรมโรจนะ จำกัด (มหาชน)

องค์ประกอบทางสิ่งแวดล้อมและคุณค่าต่าง ๆ	สถานที่ตรวจสอบ	ความถี่	ผู้รับผิดชอบ
20. การดำเนินการตามแนวทางนิคมอุตสาหกรรมเชิงนิเวศ ระดับ ECO-Excellent (ต่อ)			
20.3 รวบรวมข้อมูลจำนวนโรงงานที่ได้รับการรับรอง ISO 14001 หรือ ISO 50001 หรือ ISO 45001 หรือ อุตสาหกรรมสีเขียว (Green Industry: GI)	พื้นที่โครงการ	ปีละ 1 ครั้ง	บริษัท สวนอุตสาหกรรมโรจนะ จำกัด (มหาชน)
20.4 จำนวนโรงงานที่นำแนวคิดการออกแบบอาคารและ/หรือระบบภายในอาคารที่เป็นมิตรกับสิ่งแวดล้อม เช่น อาคารประหยัดพลังงานตามมาตรฐานเกณฑ์อาคารเขียว มีอุปกรณ์ควบคุมไฟฟ้าและแสงสว่างให้เปิด-ปิดอัตโนมัติตามความต้องการในการใช้งาน เป็นต้น	พื้นที่โครงการ	ปีละ 1 ครั้ง	บริษัท สวนอุตสาหกรรมโรจนะ จำกัด (มหาชน)
20.5 จำนวนและร้อยละของโรงงานที่ดำเนินการตามเกณฑ์ตัวชี้วัดการเป็นเมืองอุตสาหกรรมเชิงนิเวศ ระดับ ECO-Excellent	พื้นที่โครงการ	ปีละ 1 ครั้ง	บริษัท สวนอุตสาหกรรมโรจนะ จำกัด (มหาชน)
20.6 จำนวนโครงการพัฒนาวิสาหกิจชุมชน ที่โครงการและโรงงานในพื้นที่โครงการดำเนินการร่วมกับชุมชนโดยรอบพื้นที่ศึกษา	พื้นที่โครงการ	ปีละ 1 ครั้ง	บริษัท สวนอุตสาหกรรมโรจนะ จำกัด (มหาชน)
20.7 สถิติข้อมูลการแลกเปลี่ยนหรือซื้อขายกากของเสียของโรงงานในพื้นที่โครงการ	พื้นที่โครงการ	ปีละ 1 ครั้ง	บริษัท สวนอุตสาหกรรมโรจนะ จำกัด (มหาชน)



บริษัท สวนอุตสาหกรรมโรจนะ จำกัด (มหาชน)
ROJANA INDUSTRIAL PARK PUBLIC COMPANY LIMITED.

ลงชื่อ.....

(นายณรงค์ หวังดี)

ผู้จัดการโครงการ

บริษัท สวนอุตสาหกรรมโรจนะ จำกัด (มหาชน)

ตุลาคม 2563

หน้า 168/175

ลงชื่อ.....

(นางกฤษณา ทรัพย์อุไรรัตน์)

ผู้อำนวยการ

บริษัท โฟร์เทียร์ คอนซัลแตนต์ จำกัด



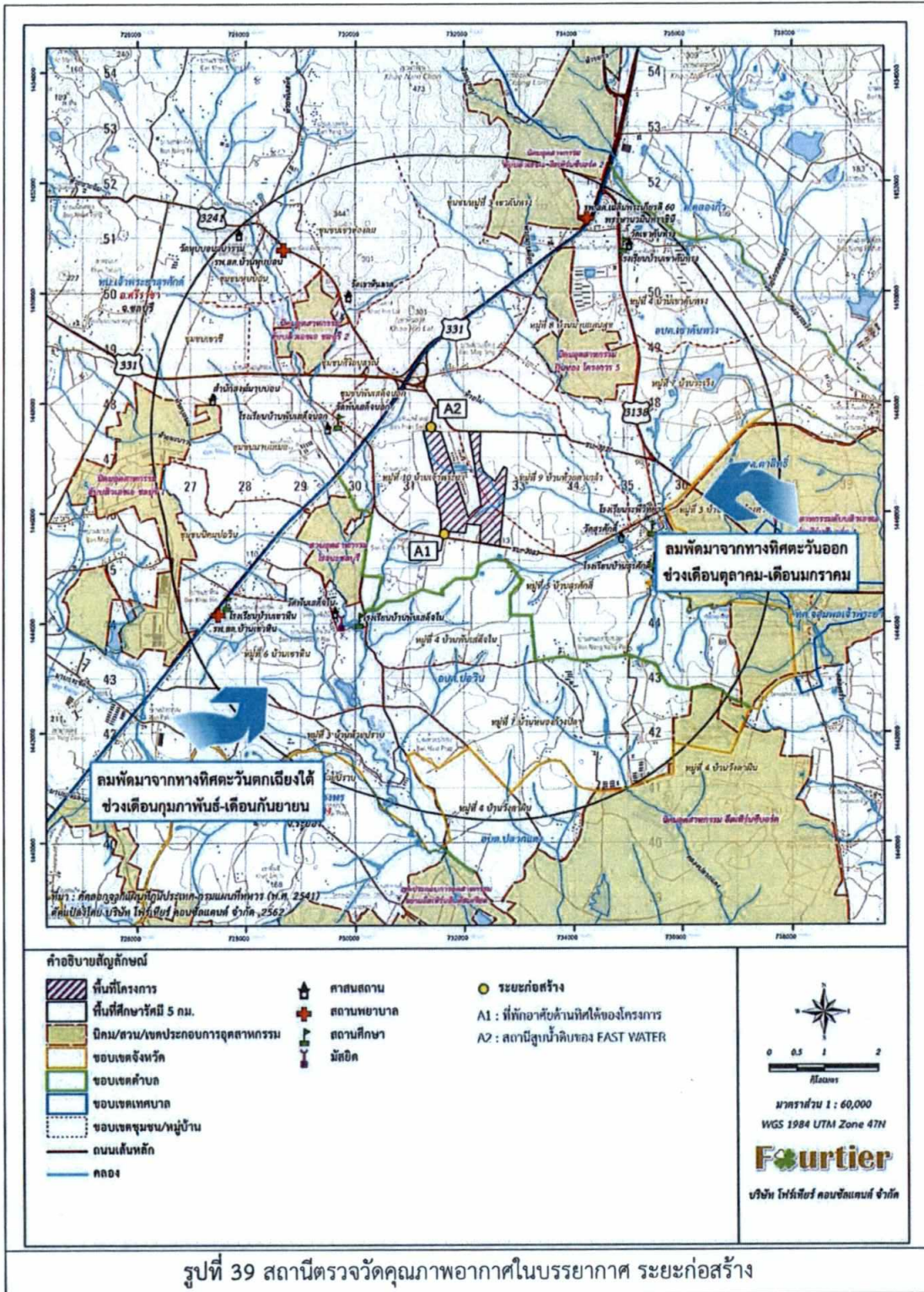

บริษัท สวนอุตสาหกรรมโรจนะ จำกัด (มหาชน)
ROJANA INDUSTRIAL PARK PUBLIC AUTHORITY

ลงชื่อ

บริษัท สวนอุตสาหกรรมโรจนะ จำกัด (มหาชน)

ตุลาคม 2563

หน้า 169/175

ลงชื่อ

(นายฤทธิชัย ทรัพย์ไรรัตน์)

ผู้อำนวยการ

บริษัท โฟร์ทียร์ คอนซัลแตนต์ จำกัด



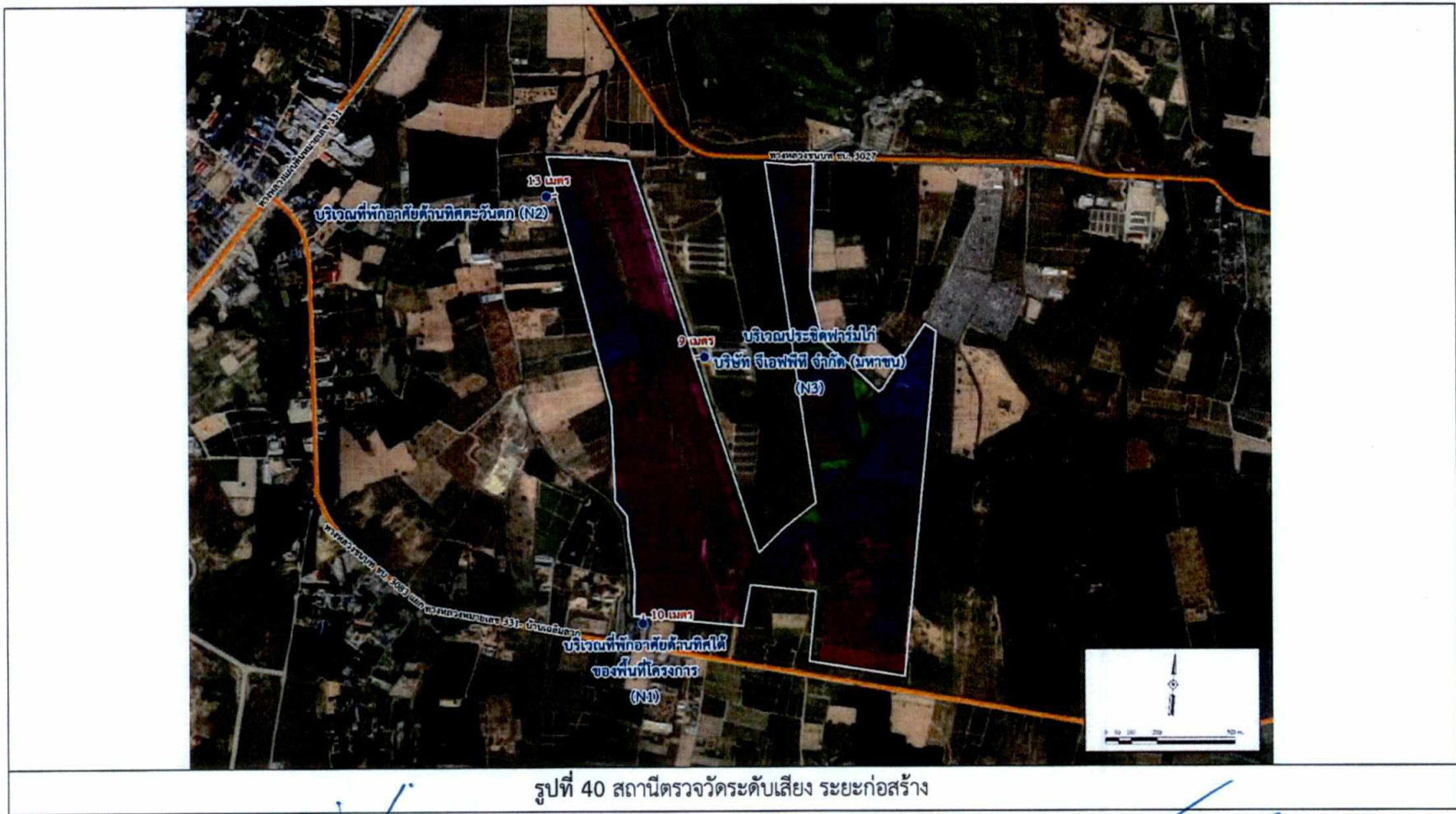

รูปที่ 40 สถานีดตรวจวัดระดับเสียง ระยะก่อสร้าง



บริษัท สวนอุตสาหกรรมโรจนะ จำกัด (มหาชน)
 (นายณรงค์ หวังดี)
 ผู้จัดการโครงการ

บริษัท สวนอุตสาหกรรมโรจนะ จำกัด (มหาชน)

ตุลาคม 2563
 หน้า 170/175

ลงชื่อ.....
 (นายฤกษ์ภาสกร ทรัพย์อุไรรัตน์)
 ผู้ชำนาญการ
 บริษัท โฟร์เทียร์ คอนซัลแตนต์ จำกัด



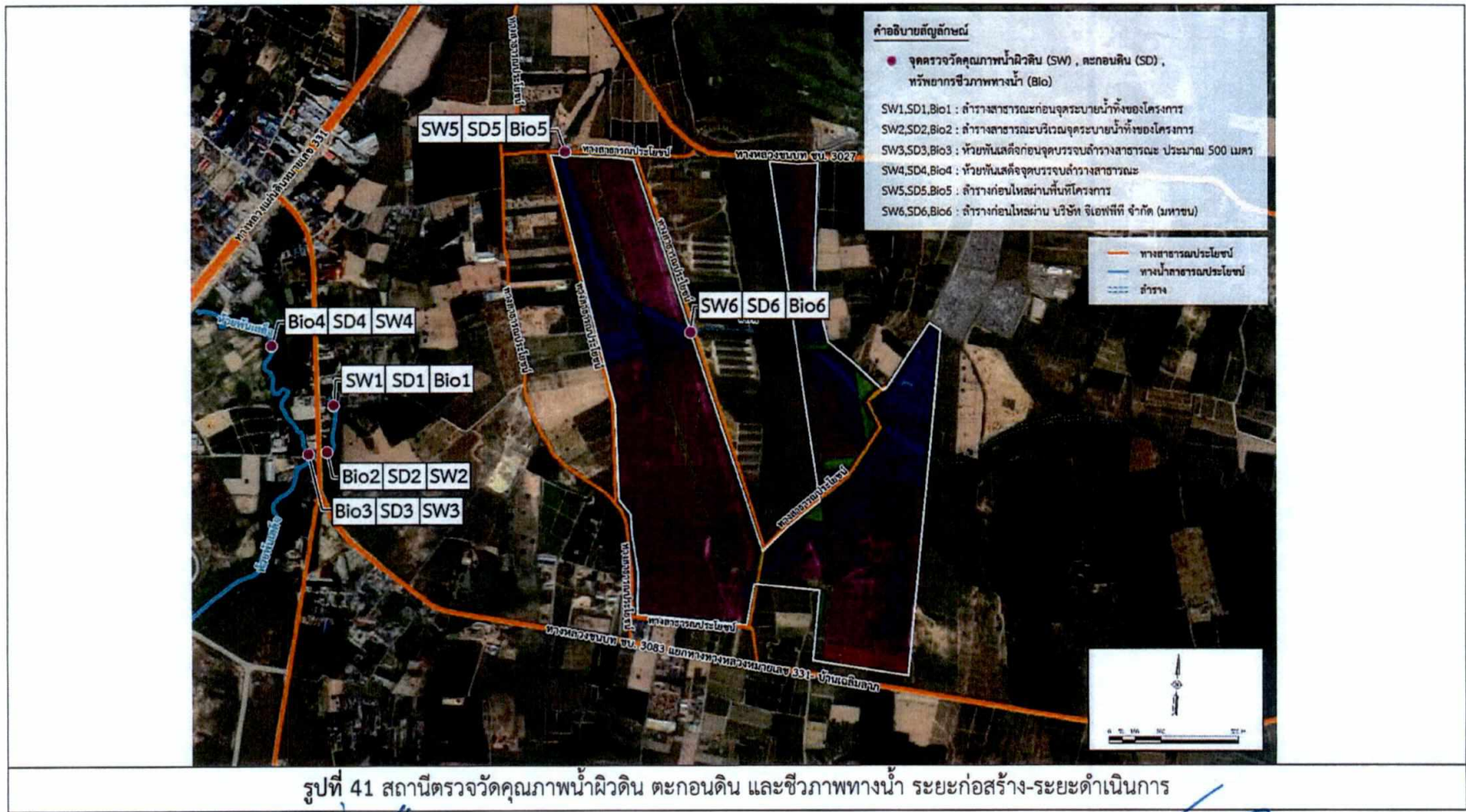

ลงชื่อ..... *[Signature]*

 บริษัท สวนอุตสาหกรรมโรจนะ จำกัด (มหาชน) (นายณรงค์ หวังดี) ผู้จัดการโครงการ

บริษัท สวนอุตสาหกรรมโรจนะ จำกัด (มหาชน)

ตุลาคม 2563

หน้า 171/175

ลงชื่อ..... *[Signature]*

(นายฤกษ์ฤทธิทรัพย์อูไรรัตน์)

ผู้ชำนาญการ

บริษัท โฟร์เทียร์ คอนซัลแตนต์ จำกัด



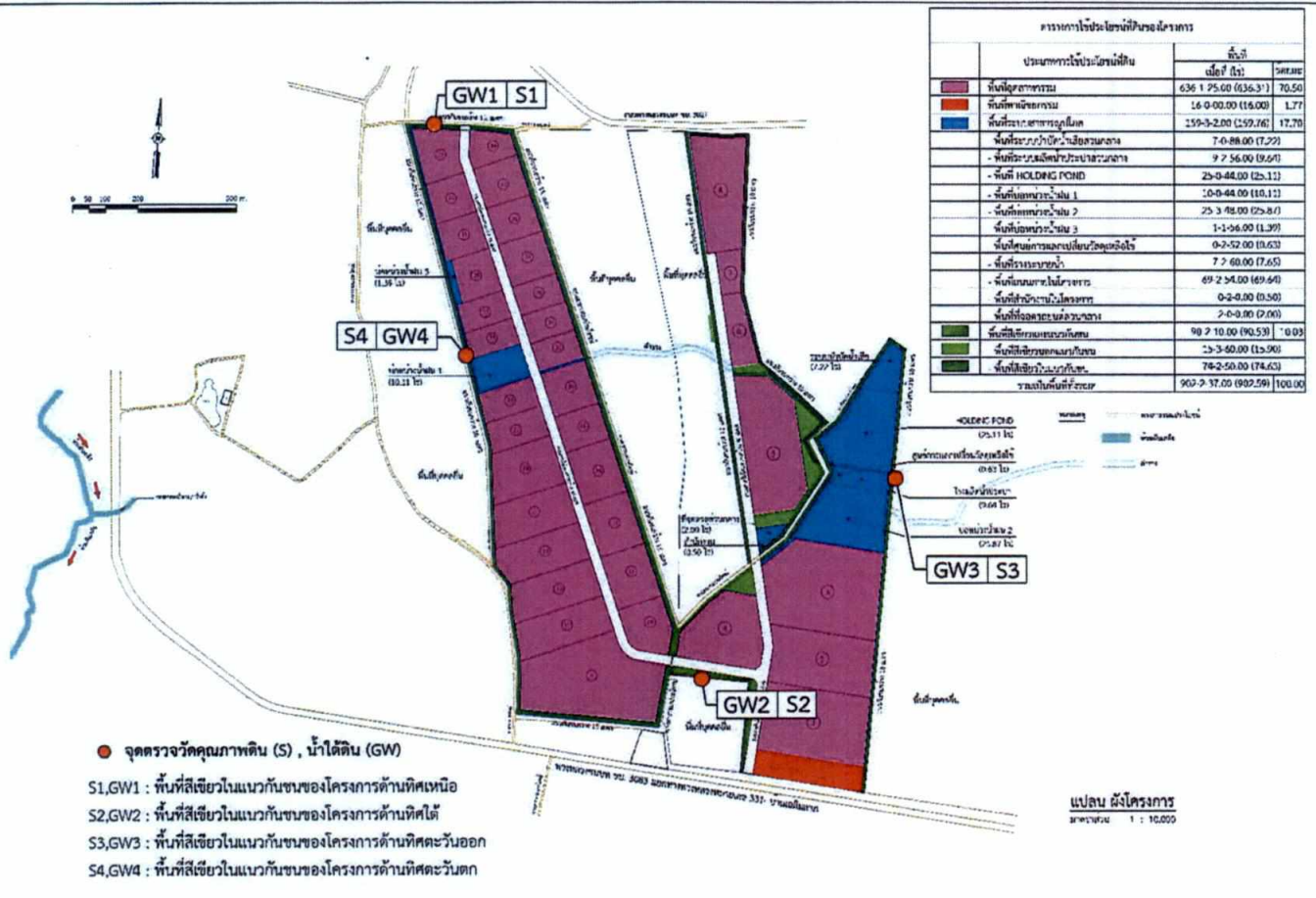

- จุดตรวจวัดคุณภาพดิน (S) , น้ำใต้ดิน (GW)
- S1,GW1 : พื้นที่สีเขียวในแนวกันชนของโครงการด้านทิศเหนือ
- S2,GW2 : พื้นที่สีเขียวในแนวกันชนของโครงการด้านทิศใต้
- S3,GW3 : พื้นที่สีเขียวในแนวกันชนของโครงการด้านทิศตะวันออก
- S4,GW4 : พื้นที่สีเขียวในแนวกันชนของโครงการด้านทิศตะวันตก

รูปที่ 42 สถานีตรวจวัดคุณภาพดิน และคุณภาพน้ำใต้ดิน ระยะก่อสร้าง-ระยะดำเนินการ

 บริษัท สวนอุตสาหกรรมโรจนะ จำกัด (มหาชน) **ผู้จัดการโครงการ**
 บริษัท สวนอุตสาหกรรมโรจนะ จำกัด (มหาชน)

ตุลาคม 2563
 หน้า 172/175

ลงชื่อ.....
 (นายทฤษฎาธร ทรัพย์อุไรรัตน์)
 ผู้อำนวยการ
 บริษัท ไพร์เทียร์ คอนซัลแตนต์ จำกัด



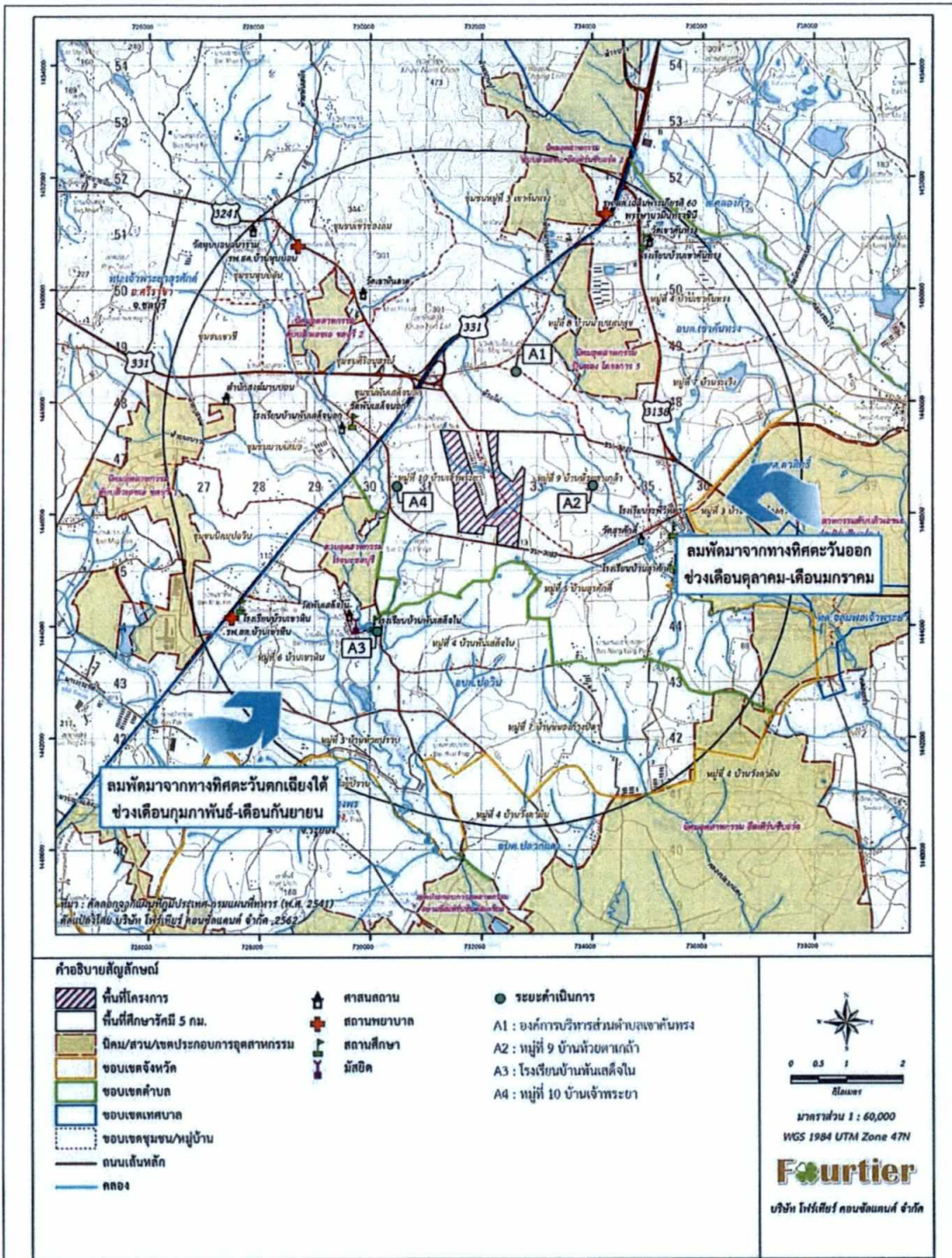

รูปที่ 43 สถานีตรวจวัดคุณภาพอากาศในบรรยากาศ ระยะดำเนินการ

บริษัท สวนอุตสาหกรรมโรจนะ จำกัด (มหาชน)
ROJANA INDUSTRIAL PARK PUBLIC COMPANY LIMITED.
ผู้จัดการโครงการ
ตุลาคม 2563
หน้า 173/175

นายคุณุภาธร ทรัพย์อุไรรัตน์
ผู้อำนวยการ
บริษัท โฟร์ทียัวร์ คอนซัลแตนต์ จำกัด



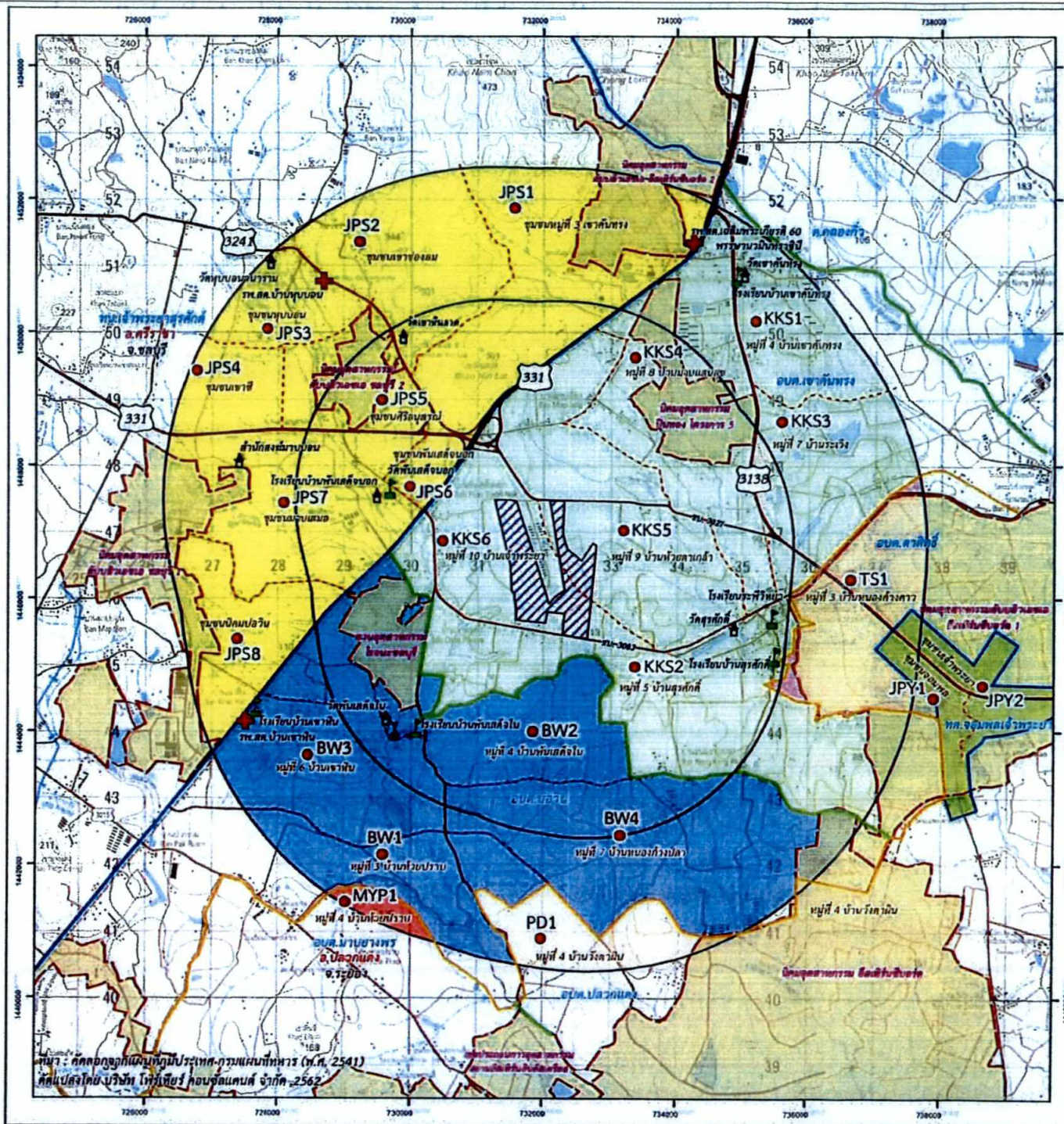

- คำอธิบายสัญลักษณ์**
- พื้นที่โครงการ
 - พื้นที่ศึกษารัศมี 0-3 และ 3-5 กม.
 - นิคม/สวน/เขตประกอบการอุตสาหกรรม
 - ขอบเขตจังหวัด
 - ขอบเขตตำบล
 - ขอบเขตเทศบาล
 - ขอบเขตชุมชน/หมู่บ้าน
 - ถนนเส้นหลัก
 - ศาสนสถาน
 - สถานพยาบาล
 - สถานศึกษา
 - มัสยิด
 - ชุมชนในรัศมีศึกษา 5 กิโลเมตร จากที่ตั้งโครงการ

- อบต. เขาคันทรง**
 KKS1 = หมู่ที่ 4 บ้านเขาคันทรง
 KKS2 = หมู่ที่ 5 บ้านสุรศักดิ์
 KKS3 = หมู่ที่ 7 บ้านระเวียง
 KKS4 = หมู่ที่ 8 บ้านมาบแสนสุข
 KKS5 = หมู่ที่ 9 บ้านห้วยตากกล้า
 KKS6 = หมู่ที่ 10 บ้านเจ้าพระยา
- อบต. คาสีสิทธิ์**
 TS1 = หมู่ที่ 3 บ้านหนองค้ำจาว

- อบต. ปลวกแดง**
 PD1 = หมู่ที่ 4 บ้านวังตาฉิม
- อบต. มาบยางพร**
 MYP1 = หมู่ที่ 4 บ้านห้วยปราบ

- ท.น. จอมพลเจ้าพระยา**
 JPY1 = ชุมชนจอมพล
 JPY2 = ชุมชนเจ้าพระยา
- อบต. บ่อวิน**
 BW1 = หมู่ที่ 3 บ้านห้วยปราบ
 BW2 = หมู่ที่ 4 บ้านหันเสด็จใน
 BW3 = หมู่ที่ 6 บ้านเขาดิน
 BW4 = หมู่ที่ 7 บ้านหนองก้างปลา
- ท.น. เจ้าพระยาสุรศักดิ์**
 JPS1 = ชุมชนหมู่ที่ 3 เขาคันทรง
 JPS2 = ชุมชนเขาช่องลม
 JPS3 = ชุมชนหุบบอน
 JPS4 = ชุมชนเขาศี
 JPS5 = ชุมชนศิริอนุสรณ์
 JPS6 = ชุมชนหันเสด็จนอก
 JPS7 = ชุมชนมาบเสมอ
 JPS8 = ชุมชนบ่อวิน

มาตราส่วน 1 : 60,000
 WGS 1984 UTM Zone 47N
Fourtier
 บริษัท โฟร์เทียร์ คอนซัลแตนต์ จำกัด

รูปที่ 45 ชุมชนบริเวณพื้นที่ศึกษา 5 กิโลเมตรจากที่ตั้งโครงการ

บริษัท สวนอุตสาหกรรมโรจนะ จำกัด (มหาชน)
 ROJANA INDUSTRIAL PARK PUBLIC COMPANY LIMITED.

ลงชื่อ.....
 (นายณรงค์ หวัดดี)
 ผู้จัดการโครงการ
 บริษัท สวนอุตสาหกรรม จำกัด (มหาชน)

ตุลาคม 2563
 หน้า 175/175

ลงชื่อ.....
 (นายฤทธิชัย ทรัพย์อูไรรัตน์)
 ผู้อำนวยการ
 บริษัท โฟร์เทียร์ คอนซัลแตนต์ จำกัด