ที่ ทส ๑๐๑๐.๕/ ๕๘๒๔

สำนักงานนโยบายและแผน
ทรัพยากรธรรมชาติและสิ่งแวดล้อม
๑๑๘/๑ อาคารทิปโก้ ๒ ถนนพระรามที่ ๖
แขวงพญาไท เขตพญาไท กรุงเทพฯ ๑๐๔๐๐

๘ เมษายน ๒๕๖๔

เรื่อง แจ้งผลการพิจารณารายงานการประเมินผลกระทบสิ่งแวดล้อมโครงการ โรงแรม เซ็พเทมเบอะ โฮเทล (September Hotel) (ดัดแปลงอาคาร) ของบริษัท เดอะ ซัน ภูเก็ต จำกัด

เรียน กรรมการผู้จัดการบริษัท เดอะ ซัน ภูเก็ต จำกัด

สิ่งที่ส่งมาด้วย
๑. สำเนาบริษัท โปรเกรสซ์ ทีม คอนซัลแตนท์ จำกัด ที่ PTC ๑๓๔/๒๕๖๓ ลงวันที่ ๒๓ พฤศจิกายน ๒๕๖๓
๒. สำเนาหนังสือจังหวัดภูเก็ต ด่วนที่สุด ที่ ภก ๐๐๑๔.๒/๔๔๓๘ ลงวันที่ ๘ มีนาคม ๒๕๖๔
๓. มาตรการป้องกันและแก้ไขผลกระทบสิ่งแวดล้อม และมาตรการติดตามตรวจสอบผลกระทบสิ่งแวดล้อมที่โครงการ โรงแรม เซ็พเทมเบอะ โฮเทล (September Hotel) (ดัดแปลงอาคาร) ของบริษัท เดอะ ซัน ภูเก็ต จำกัด ตั้งอยู่ที่ ถนนพระเมตตา ตำบลป่าตอง อำเภอกะทู้ จังหวัดภูเก็ต ต้องยึดถือปฏิบัติอย่างเคร่งครัด
๔. สำเนาหนังสือจังหวัดภูเก็ต ด่วนที่สุด ที่ ภก ๐๐๑๔.๒/๖๐๘๔ ลงวันที่ ๓๑ มีนาคม ๒๕๖๔

ตามที่ บริษัท เดอะ ซัน ภูเก็ต จำกัด ได้มอบหมายและมอบอำนาจให้บริษัท โปรเกรสซ์ ทีม คอนซัลแตนท์ จำกัด จัดทำและเสนอรายงานการประเมินผลกระทบสิ่งแวดล้อมโครงการ โรงแรม เซ็พเทมเบอะ โฮเทล (September Hotel) (ดัดแปลงอาคาร) ตั้งอยู่ที่ ถนนพระเมตตา ตำบลป่าตอง อำเภอกะทู้ จังหวัดภูเก็ต เป็นโครงการประเภทโรงแรม มีจำนวนห้องพัก ๑๑๙ ห้อง ให้สำนักงานนโยบายและแผนทรัพยากรธรรมชาติและสิ่งแวดล้อมดำเนินการตามขั้นตอนการพิจารณารายงาน รายละเอียดตามสิ่งที่ส่งมาด้วย ๑

สำนักงานนโยบายและแผนทรัพยากรธรรมชาติและสิ่งแวดล้อม ได้ดำเนินการตามขั้นตอนการพิจารณารายงาน และจังหวัดภูเก็ต ได้แจ้งมติคณะกรรมการผู้ชำนาญการพิจารณารายงานผลกระทบสิ่งแวดล้อมเบื้องต้นและรายงานการวิเคราะห์ผลกระทบสิ่งแวดล้อม ในเขตพื้นที่คุ้มครองสิ่งแวดล้อม บริเวณจังหวัดภูเก็ต ในการประชุมครั้งที่ ๑/๒๕๖๔ เมื่อวันที่ ๒๕ มกราคม ๒๕๖๔ คณะกรรมการผู้ชำนาญการฯ มีมติให้ความเห็นชอบรายงานการประเมินผลกระทบสิ่งแวดล้อมโครงการ โรงแรม เซ็พเทมเบอะ โฮเทล (September Hotel) (ดัดแปลงอาคาร) ของบริษัท เดอะ ซัน ภูเก็ต จำกัด เป็นโครงการประเภทโรงแรม มีจำนวนห้องพัก ๑๑๙ ห้อง รายละเอียดตามสิ่งที่ส่งมาด้วย ๒ โดยให้ปฏิบัติตามมาตรการป้องกันและแก้ไขผลกระทบสิ่งแวดล้อม และมาตรการติดตามตรวจสอบผลกระทบสิ่งแวดล้อมอย่างเคร่งครัด รายละเอียดตามสิ่งที่ส่งมาด้วย ๓ และต่อมาจังหวัดภูเก็ต ได้แจ้งมติคณะกรรมการผู้ชำนาญการฯ ในการประชุมครั้งที่ ๒/๒๕๖๔ เมื่อวันที่ ๑๙ กุมภาพันธ์ ๒๕๖๔ มีมติรับทราบการเปลี่ยนแปลงรายละเอียดโครงการ โรงแรม เซ็พเทมเบอะ โฮเทล (September Hotel) (ดัดแปลงอาคาร) ของบริษัท เดอะ ซัน ภูเก็ต จำกัด จากเดิม "มีพื้นที่ใช้สอยอาคาร ๔,๔๗๐.๘๑ ตารางเมตร ประกอบด้วยอาคารขนาดความสูง ๘ ชั้น และชั้นใต้ดิน ๑ ชั้น จำนวน ๑ อาคาร และอาคารจอดรถแบบโรตารี่ จำนวน ๑ อาคาร" เป็น "มีพื้นที่ใช้สอยอาคาร ๔,๕๐๔.๔๗ ตารางเมตร ประกอบด้วยอาคารขนาดความสูง ๘ ชั้น

และชั้น...

และชั้นใต้ดิน ๑ ชั้น จำนวน ๑ อาคาร และอาคารจอดรถแบบโรตารี่ จำนวน ๒ อาคาร" รายละเอียดตามสิ่งที่ส่งมาด้วย ๔ และให้ประสานบริษัทที่ปรึกษาเพื่อจัดทำรายงานฯ ที่ได้รวบรวมรายละเอียดข้อมูลทั้งหมดเรียงตามลำดับการพิจารณา จำนวน ๑ ฉบับ และรายงานฉบับสมบูรณ์ ที่ได้แก้ไขเพิ่มเติมตามที่คณะกรรมการผู้ชำนาญการกำหนดแล้ว จำนวน ๑ ฉบับ พร้อมทั้งจัดทำแผ่นบันทึกข้อมูลในรูปแบบ Portable Document Format (PDF File) จำนวน ๑ แผ่น และ ๘ แผ่น ตามลำดับ เสนอต่อสำนักงานนโยบายฯ ภายในเวลา ๔๕ วัน เพื่อใช้เป็นเอกสารอ้างอิงและส่งให้หน่วยงานที่เกี่ยวข้องต่อไปและหากได้รับอนุญาตจากหน่วยงานอนุญาตแล้ว ขอความร่วมมือส่งสำเนาใบอนุญาตพร้อมเงื่อนไขให้สำนักงานนโยบายฯ ทราบด้วย ทั้งนี้ สำนักงานนโยบายฯ ได้มีหนังสือแจ้งบริษัท โปรเกรสซ์ ทีม คอนซัลแตนท์ จำกัด เพื่อดำเนินการในส่วนที่เกี่ยวข้องต่อไปด้วยแล้ว

จึงเรียนมาเพื่อโปรดพิจารณา

ขอแสดงความนับถือ

(นายพิรุณ สัยยะสิทธิ์พานิช)
รองเลขาธิการฯ ปฏิบัติราชการแทน
เลขาธิการสำนักงานนโยบายและแผนทรัพยากรธรรมชาติและสิ่งแวดล้อม

กองวิเคราะห์ผลกระทบสิ่งแวดล้อม
โทรศัพท์ ๐ ๒๒๖๕ ๖๖๒๔
โทรสาร ๐ ๒๒๖๕ ๖๖๑๖
ไปรษณีย์อิเล็กทรอนิกส์ sarabun@onep.go.th

สำเนาถูกต้อง

(นางสาวมลิวรรณ สอนตา)
เจ้าพนักงานธุรการชำนาญงาน

ที่ PTC 134/2563

บริษัท โปรเกรสซ์ ทีม คอนซัลแตนท์ จำกัด
สำนักงานเลขที่ 124/965 หมู่ที่ 5 ต. รัษฎา
อ. เมือง จ. ภูเก็ต 83000
โทร.076-528656, 095-5616965

สำนักงานนโยบายและแผนทรัพยากรธรรมชาติและสิ่งแวดล้อม
เลขที่ 17784 วันที่ ๒๔ พ.ย. ๒๕๖๓
เวลา 16.00 ผู้รับ

23 พ.ย. 2563

เรื่อง ขอส่งรายงานการประเมินผลกระทบสิ่งแวดล้อม โครงการ โรงแรม เซ็พเทมเบอะ โฮเทล (September Hotel) (ดัดแปลงอาคาร)

เรียน เลขาธิการสำนักงานนโยบายและแผนทรัพยากรธรรมชาติและสิ่งแวดล้อม

สิ่งที่ส่งมาด้วย
1. รายงานผลกระทบสิ่งแวดล้อมเบื้องต้น (รายงานฉบับหลัก) จำนวน 15 ฉบับ
2. หนังสือแจ้งความประสงค์ในการเผยแพร่รายงานการประเมินผลกระทบสิ่งแวดล้อม จำนวน 1 ฉบับ
3. สำเนาคู่ฉบับนำส่งรายงานการประเมินผลกระทบสิ่งแวดล้อมต่อจังหวัดภูเก็ต จำนวน 1 ฉบับ
4. สำเนาคู่ฉบับนำส่งรายงานการประเมินผลกระทบสิ่งแวดล้อม ต่อเทศบาลเมืองป่าตอง จำนวน 1 ฉบับ
5. หนังสือมอบอำนาจ จำนวน 1 ฉบับ

เนื่องด้วย บริษัท โปรเกรสซ์ ทีม คอนซัลแตนท์ จำกัด ผู้ได้รับใบอนุญาตเป็นผู้มีสิทธิทำรายงานเกี่ยวกับการศึกษาและมาตรการป้องกันและแก้ไขผลกระทบกระเทือนต่อคุณภาพสิ่งแวดล้อม ตามใบอนุญาตเลขที่ 21/2563 และเป็นผู้จัดทำรายงานการประเมินผลกระทบสิ่งแวดล้อม โครงการ โรงแรม เซ็พเทมเบอะ โฮเทล (September Hotel) (ดัดแปลงอาคาร) ของบริษัท เดอะ ซัน ภูเก็ต จำกัด ตั้งอยู่ที่ ถนนพระเมตตา ตำบลป่าตอง อำเภอกะทู้ จังหวัดภูเก็ต มีขนาดเนื้อที่โครงการ 0-3-92.50 ไร่ หรือคิดเป็นพื้นที่ 1,570 ตารางเมตร มีลักษณะโครงการเป็นโรงแรม จำนวน 119 ห้องพัก มีพื้นที่ใช้สอยรวมทั้งหมด 4,470.81 ตารางเมตร ภายในโครงการมีอาคารทั้งหมด 2 อาคาร ประกอบด้วย อาคาร คสล. 8 ชั้น และชั้นใต้ดิน 1 ชั้น จำนวน 1 อาคาร และอาคารจอดรถแบบโรตารี่ จำนวน 1 อาคาร รายละเอียดโครงการตามสิ่งที่ส่งมาด้วย

บัดนี้ รายงานการประเมินผลกระทบสิ่งแวดล้อมของโครงการได้ดำเนินการศึกษาและจัดทำเป็นที่เรียบร้อยแล้ว ข้าพเจ้าจึงขอส่งรายงานดังกล่าว เพื่อนำเสนอต่อเลขาธิการสำนักงานนโยบายและแผนทรัพยากรธรรมชาติและสิ่งแวดล้อม ประกอบการพิจารณาในขั้นตอนขออนุญาตดำเนินการต่อไป

จึงเรียนมาเพื่อโปรดพิจารณา

สำเนาถูกต้อง

กองวิเคราะห์ผลกระทบสิ่งแวดล้อม
เลขที่ 696 วันที่ ๒๕ พ.ย. ๒๕๖๓
เวลา 16.25 ผู้รับ

(นางสาวสิริรรณ สอนดา)
เจ้าพนักงานธุรการอาวุโส

ขอแสดงความนับถือ

บริษัท โปรเกรสซ์ ทีม คอนซัลแตนท์ จำกัด PROGRESS TEAM CONSULTANT CO.,LTD.

(นายปภากร บัวพันธ์)

เลขที่ 787 วันที่ 25/11/63

สำนักงานนโยบายและแผน
ทรัพยากรธรรมชาติและสิ่งแวดล้อม
เลขที่ 5764 วันที่ ๒ เม.ย. ๒๕๖๔
เวลา 15.13น. ผู้รับ

ด่วนที่สุด

ที่ ภก ๐๐๑๔.๒/๔๓๖

ศาลากลางจังหวัดภูเก็ต
ถนนนริศร ภก ๘๓๐๐๐

๔ มีนาคม ๒๕๖๔

เรื่อง แจ้งมติคณะกรรมการผู้ชำนาญการพิจารณารายงานผลกระทบสิ่งแวดล้อมเบื้องต้นและรายงานการวิเคราะห์ผลกระทบสิ่งแวดล้อม เขตพื้นที่คุ้มครองสิ่งแวดล้อม จังหวัดภูเก็ต โครงการโรงแรม เซ็พเทมเบอะ โฮเทล (September Hotel) (ดัดแปลงอาคาร)

กองวิเคราะห์ผลกระทบสิ่งแวดล้อม
เลขที่ 638 วันที่
เวลา 17.03 ผู้รับ

เรียน เลขาธิการสำนักงานนโยบายและแผนทรัพยากรธรรมชาติและสิ่งแวดล้อม

อ้างถึง หนังสือสำนักงานนโยบายและแผนทรัพยากรธรรมชาติและสิ่งแวดล้อม ที่ ทส ๑๐๑๐.๕/๑๗๓๗๗ ลงวันที่ ๑๗ ธันวาคม ๒๕๖๓

สิ่งที่ส่งมาด้วย ๑. รายงานการประชุมคณะกรรมการผู้ชำนาญการพิจารณารายงานผลกระทบสิ่งแวดล้อมเบื้องต้นและรายงานการวิเคราะห์ผลกระทบสิ่งแวดล้อมในเขตพื้นที่คุ้มครองสิ่งแวดล้อม จังหวัดภูเก็ต ครั้งที่ ๑/๒๕๖๔ (เฉพาะส่วนที่เกี่ยวข้อง) จำนวน ๑ ชุด

๒. มาตรการป้องกันและแก้ไขผลกระทบสิ่งแวดล้อมและมาตรการติดตามตรวจสอบผลกระทบสิ่งแวดล้อมของ โครงการโรงแรม เซ็พเทมเบอะ โฮเทล (September Hotel) (ดัดแปลงอาคาร) จำนวน ๘ ชุด

ตามหนังสือที่อ้างถึง สำนักงานนโยบายและแผนทรัพยากรธรรมชาติและสิ่งแวดล้อมได้แจ้งความเห็นเบื้องต้นต่อรายงานการประเมินผลกระทบสิ่งแวดล้อม โครงการโรงแรม เซ็พเทมเบอะ โฮเทล (September Hotel) (ดัดแปลงอาคาร) ของบริษัท เดอะ ซัน ภูเก็ต จำกัด ตั้งอยู่ที่ ถนนพระเมตตา ตำบลป่าตอง อำเภอกะทู้ จังหวัดภูเก็ต เป็นโครงการประเภทโรงแรม มีจำนวนห้องพัก ๑๑๙ ห้อง จัดทำรายงานโดย บริษัท โปรเกรสซ์ ทีม คอนซัลแตนท์ จำกัด ให้จังหวัดภูเก็ตนำเสนอคณะกรรมการผู้ชำนาญการพิจารณารายงานผลกระทบสิ่งแวดล้อมเบื้องต้นและรายงานการวิเคราะห์ผลกระทบสิ่งแวดล้อมในเขตพื้นที่คุ้มครองสิ่งแวดล้อม จังหวัดภูเก็ต พิจารณาดำเนินการตามอำนาจหน้าที่ นั้น

ในการนี้ จังหวัดภูเก็ต ได้นำเสนอรายงานฯ และความเห็นเบื้องต้นของสำนักงานนโยบายและแผนทรัพยากรธรรมชาติและสิ่งแวดล้อม พร้อมทั้ง บริษัท โปรเกรสซ์ ทีม คอนซัลแตนท์ จำกัด ได้จัดส่งเอกสารชี้แจงเพิ่มเติมตามความเห็นเบื้องต้นของสำนักงานนโยบายและแผนทรัพยากรธรรมชาติและสิ่งแวดล้อม ให้จังหวัดภูเก็ต นำเสนอคณะกรรมการผู้ชำนาญการพิจารณารายงานผลกระทบสิ่งแวดล้อมเบื้องต้นและรายงานการวิเคราะห์ผลกระทบสิ่งแวดล้อมในเขตพื้นที่คุ้มครองสิ่งแวดล้อม จังหวัดภูเก็ต พิจารณาในการประชุมครั้งที่ ๑/๒๕๖๔ เมื่อวันจันทร์ที่ ๒๕ มกราคม ๒๕๖๔ ซึ่งคณะกรรมการผู้ชำนาญการฯ ได้พิจารณา

-๒-/รายงานฯ...

795 5/4/64
8:36

รายงานฯ และเอกสารชี้แจงเพิ่มเติมของโครงการแล้ว มีมติให้ความเห็นชอบในรายงานการประเมินผลกระทบสิ่งแวดล้อม โครงการโรงแรม เซ็พเทมเบอะ โฮเทล (September Hotel) (ดัดแปลงอาคาร) รายงานการประชุมตามสิ่งที่ส่งมาด้วย ๑ และบริษัท โปรเกรสซ์ ทีม คอนซัลแตนท์ จำกัด ได้จัดส่งมาตรการป้องกันและแก้ไขผลกระทบสิ่งแวดล้อมและมาตรการติดตามตรวจสอบผลกระทบสิ่งแวดล้อมที่โครงการโรงแรม เซ็พเทมเบอะ โฮเทล (September Hotel) (ดัดแปลงอาคาร) ต้องยึดถือปฏิบัติมาเพื่อให้จังหวัดภูเก็ตดำเนินการจัดส่งให้สำนักงานนโยบายและแผนทรัพยากรธรรมชาติและสิ่งแวดล้อมทราบ และดำเนินการในส่วนที่เกี่ยวข้องต่อไป รายละเอียดตามสิ่งที่ส่งมาด้วย ๒

จึงเรียนมาเพื่อโปรดทราบและพิจารณา

ขอแสดงความนับถือ

ว่าที่ ร.ต.

(วิกรม จากที่)
รองผู้ว่าราชการจังหวัด ปฏิบัติราชการแทน
ผู้ว่าราชการจังหวัดภูเก็ต

สำนักงานทรัพยากรธรรมชาติและสิ่งแวดล้อมจังหวัดภูเก็ต
ส่วนสิ่งแวดล้อม
โทร. ๐-๗๖๒๑-๑๐๖๗ ต่อ ๒๑

สำเนาถูกต้อง

(นางสาวมลิวรรณ สอนตา)
เจ้าพนักงานธุรการอาวุโส

มาตรการป้องกันและแก้ไขผลกระทบสิ่งแวดล้อม
และมาตรการติดตามตรวจสอบผลกระทบสิ่งแวดล้อม
ที่ โครงการ โรงแรม เซ็พเทมเบอะ โฮเทล (September Hotel) (ดัดแปลงอาคาร)
ของ บริษัท เดอะ ซัน ภูเก็ต จำกัด
ตั้งอยู่ที่ ถนนพระเมตตา ตำบลป่าตอง อำเภอกะทู้ จังหวัดภูเก็ต
ต้องยึดถือปฏิบัติอย่างเคร่งครัด

ลงชื่อ.....

(นายมานิต ขวัญยืน)

กรรมการผู้จัดการบริษัท เดอะ ซัน ภูเก็ต จำกัด /เจ้าของโครงการ

กุมภาพันธ์ 2564

ลงชื่อ.....

(นายปภากร บัวพันธ์)

ผู้ชำนาญการสิ่งแวดล้อม/บริษัท โปรเกรสซ์ ทีม คอนซัลแตนท์ จำกัด

กุมภาพันธ์ 2564

ตารางที่ 1 มาตรการป้องกันและแก้ไขผลกระทบสิ่งแวดล้อม โครงการ โรงแรม เซ็พเทมเบอะ โฮเทล (September Hotel) (ดัดแปลงอาคาร) ของบริษัท เดอะ ซัน ภูเก็ต จำกัด

ผลกระทบสิ่งแวดล้อม	มาตรการป้องกันและแก้ไขผลกระทบสิ่งแวดล้อม	สถานที่ดำเนินการ	ระยะเวลาดำเนินการ	ผู้รับผิดชอบ
มาตรการทั่วไป	โครงการ โรงแรม เซ็พเทมเบอะ โฮเทล (September Hotel) (ดัดแปลงอาคาร) ของบริษัท เดอะ ซัน ภูเก็ต จำกัด ตั้งอยู่ที่ ถนนพระเมตตา ตำบลป่าตอง อำเภอกะทู้ จังหวัดภูเก็ต เป็นโครงการประเภทโรงแรม มีจำนวน 119 ห้องพัก มีขนาดเนื้อที่โครงการ 0-3-92.50 ไร่ หรือคิดเป็นพื้นที่ 1,570 ตารางเมตร อาคารภายในโครงการ จำนวน 3 อาคาร ได้แก่ อาคารชนิดคสล. 8 ชั้น และชั้นใต้ดิน 1 ชั้น จำนวน 1 อาคาร และอาคารจอดรถแบบโรตารี่ จำนวน 2 อาคาร มีพื้นที่ใช้สอยรวมทั้งหมด 4,504.47 ตารางเมตร จัดทำรายงานฯ โดยบริษัท โปรเกรสซ์ ทีม คอนซัลแตนท์ จำกัด ดังนั้นโครงการจะต้องยึดถือปฏิบัติตามมาตรการป้องกันและแก้ไขผลกระทบสิ่งแวดล้อมและมาตรการติดตามตรวจสอบผลกระทบสิ่งแวดล้อมตามที่เสนอไว้ในรายงานผลกระทบสิ่งแวดล้อมเบื้องต้น ดังนี้ 1. โครงการจะต้องยึดถือปฏิบัติตามมาตรการป้องกันและแก้ไขผลกระทบสิ่งแวดล้อมและมาตรการติดตามตรวจสอบผลกระทบสิ่งแวดล้อมตามที่เสนอไว้ในรายงานการประเมินผลกระทบสิ่งแวดล้อมโครงการ โรงแรม เซ็พเทมเบอะ โฮเทล (September Hotel) (ดัดแปลงอาคาร) ของบริษัท เดอะ ซัน ภูเก็ต จำกัด อย่างเคร่งครัด	พื้นที่โครงการ	ตลอดระยะเวลาก่อสร้าง ดัดแปลงและดำเนินการ	เจ้าของโครงการ/ บริษัท เดอะ ซัน ภูเก็ต จำกัด
	2. โครงการจะต้องบันทึกผลการติดตามตรวจสอบการดำเนินการหรือปฏิบัติตามมาตรการป้องกันและแก้ไขผลกระทบสิ่งแวดล้อม และมาตรการติดตามตรวจสอบผลกระทบสิ่งแวดล้อม ตามที่เสนอไว้ในรายงานฯ และส่งผลการดำเนินการมายังหน่วยงานอนุญาตและสำนักงานนโยบายและแผนทรัพยากรธรรมชาติและสิ่งแวดล้อม ตามแนวทางการเสนอรายงานผลการปฏิบัติตามมาตรการป้องกันและแก้ไขผลกระทบสิ่งแวดล้อม และมาตรการติดตามตรวจสอบคุณภาพสิ่งแวดล้อม	พื้นที่โครงการ	ตลอดระยะเวลาก่อสร้าง ดัดแปลงและดำเนินการ	เจ้าของโครงการ/ บริษัท เดอะ ซัน ภูเก็ต จำกัด
	3. ในกรณีที่โครงการมีความจำเป็นต้องเปลี่ยนแปลงรายละเอียดโครงการ หรือมาตรการป้องกันและแก้ไขผลกระทบสิ่งแวดล้อม และมาตรการติดตามตรวจสอบผลกระทบสิ่งแวดล้อม ตามที่เสนอไว้ในรายงานผลกระทบสิ่งแวดล้อมเบื้องต้น ที่ได้รับความเห็นชอบไว้แล้ว ให้โครงการแจ้งให้หน่วยงานที่มีอำนาจหน้าที่ในการพิจารณาอนุมัติหรืออนุญาตดำเนินการดังนี้ 1) หากหน่วยงานผู้อนุมัติหรืออนุญาตเห็นว่าการเปลี่ยนแปลงดังกล่าว เกิดผลดีต่อสิ่งแวดล้อมมากกว่า หรือเทียบเท่ามาตรการที่กำหนดไว้ในรายงานผลกระทบสิ่งแวดล้อมเบื้องต้นที่ได้รับความเห็นชอบแล้ว ให้	พื้นที่โครงการ	ตลอดระยะเวลาก่อสร้าง ดัดแปลงและดำเนินการ	เจ้าของโครงการ/ บริษัท เดอะ ซัน ภูเก็ต จำกัด

ลงชื่อ.....

(นายมานิต ขวัญยืน)

กรรมการผู้จัดการบริษัท เดอะ ซัน ภูเก็ต จำกัด /เจ้าของโครงการ

กุมภาพันธ์ 2564

ลงชื่อ.....

(นายปภากร บัวพันธ์)

ผู้ชำนาญการสิ่งแวดล้อม/บริษัท โปรเกรสซ์ ทีม คอนซัลแตนท์ จำกัด

กุมภาพันธ์ 2564

ตารางที่ 1 มาตรการป้องกันและแก้ไขผลกระทบสิ่งแวดล้อม โครงการ โรงแรม เซ็พเทมเบอะ โฮเทล (September Hotel) (ดัดแปลงอาคาร) ของบริษัท เดอะ ซัน ภูเก็ต จำกัด

ผลกระทบสิ่งแวดล้อม	มาตรการป้องกันและแก้ไขผลกระทบสิ่งแวดล้อม	สถานที่ดำเนินการ	ระยะเวลาดำเนินการ	ผู้รับผิดชอบ
มาตรการทั่วไป(ต่อ)	หน่วยงานผู้อนุมัติหรืออนุญาตรับจดแจ้งให้เป็นไปตามหลักเกณฑ์ และเงื่อนไขที่กำหนดไว้ในกฎหมายนั้นๆ ต่อไป พร้อมกับให้จัดทำสำเนาการเปลี่ยนแปลงดังกล่าวข้างต้นที่รับจดแจ้งไว้ แจ้งให้สำนักงานนโยบายและแผนทรัพยากรธรรมชาติและสิ่งแวดล้อม เพื่อทราบ 2) หากหน่วยงานผู้อนุมัติหรืออนุญาต เห็นว่าการเปลี่ยนแปลงดังกล่าว อาจกระทบต่อสาระสำคัญในรายงานผลกระทบสิ่งแวดล้อมเบื้องต้นที่ได้รับความเห็นชอบไว้แล้ว ให้หน่วยงานผู้อนุมัติหรืออนุญาตจัดส่งรายงานการเปลี่ยนแปลงดังกล่าว ให้สำนักงานนโยบายและแผนทรัพยากรธรรมชาติและสิ่งแวดล้อม เพื่อเสนอให้คณะกรรมการผู้ชำนาญการพิจารณารายงานผลกระทบสิ่งแวดล้อมเบื้องต้น (คชก.) ชุดที่เกี่ยวข้องให้ความเห็นชอบประกอบก่อนดำเนินการเปลี่ยนแปลง และเมื่อโครงการได้รับอนุมัติหรืออนุญาตให้มีการเปลี่ยนแปลง ให้หน่วยงานผู้อนุมัติหรืออนุญาตแจ้งผลการเปลี่ยนแปลงดังกล่าวให้สำนักงานนโยบายและแผนทรัพยากรธรรมชาติและสิ่งแวดล้อมเพื่อทราบ			
	4.เมื่อเจ้าของโครงการดำเนินโครงการเสร็จสิ้นแล้ว และก่อนที่จะมีการโอนสิทธิ์ให้กับนิติบุคคล(ในกรณีที่มีการโอนสิทธิ์) เจ้าของโครงการมีหน้าที่ต้องแจ้งให้นิติบุคคลผู้รับโอนทราบถึงสิทธิและหน้าที่ในการปฏิบัติตามมาตรการป้องกันและแก้ไข ผลกระทบสิ่งแวดล้อม และมาตรการติดตามตรวจสอบผลกระทบสิ่งแวดล้อมที่ระบุในรายงานผลกระทบสิ่งแวดล้อมเบื้องต้น อย่างเคร่งครัด หากเจ้าของโครงการไม่มีหลักฐานการแจ้งสิทธิและหน้าที่และหลักฐานการรับทราบถึงสิทธิและหน้าที่ดังกล่าว ของนิติบุคคลให้ถือว่าเจ้าของโครงการยังต้องรับผิดชอบตามสิทธิและหน้าที่ที่กำหนดไว้ในมาตรการป้องกันและแก้ไขผลกระทบสิ่งแวดล้อม และมาตรการติดตามตรวจสอบผลกระทบสิ่งแวดล้อมที่ระบุไว้ในรายงานผลกระทบสิ่งแวดล้อมเบื้องต้นอย่างเคร่งครัด	พื้นที่โครงการ	ตลอดระยะเวลาก่อสร้าง ดัดแปลงและดำเนินการ	เจ้าของโครงการ/ บริษัท เดอะ ซัน ภูเก็ต จำกัด

ลงชื่อ.....

(นายมานิต ขวัญยืน)

กรรมการผู้จัดการบริษัท เดอะ ซัน ภูเก็ต จำกัด /เจ้าของโครงการ

กุมภาพันธ์ 2564

ลงชื่อ.....

(นายปภากร บัวพันธ์)

ผู้ชำนาญการสิ่งแวดล้อม/บริษัท โปรเกรสซ์ ทีม คอนซัลแตนท์ จำกัด

กุมภาพันธ์ 2564

ตารางที่ 1 มาตรการป้องกันและแก้ไขผลกระทบสิ่งแวดล้อม โครงการ โรงแรม เซ็พเทมเบอะ โฮเทล (September Hotel) (ดัดแปลงอาคาร) ของบริษัท เดอะ ซัน ภูเก็ต จำกัด

ผลกระทบสิ่งแวดล้อม	มาตรการป้องกันและแก้ไขผลกระทบสิ่งแวดล้อม	สถานที่ดำเนินการ	ระยะเวลาดำเนินการ	ผู้รับผิดชอบ
	5. หากได้รับการร้องเรียนจากประชาชนว่าได้รับความเดือดร้อน รำคาญจากกิจกรรมการดำเนินการโครงการ หรือโครงการก่อให้เกิดความเสียหายแก่สาธารณสมบัติ หรือชีวิตและทรัพย์สินของประชาชน เจ้าของโครงการจะต้องดำเนินการแก้ไขปัญหาดังกล่าวโดยไม่ชักช้า และแจ้งหน่วยงานผู้อนุญาต สำนักงานนโยบายและแผนทรัพยากรธรรมชาติและสิ่งแวดล้อม และหน่วยงานที่เกี่ยวข้องทราบ เพื่อหาแนวทางและมาตรการในการแก้ไขปัญหาต่อไป	พื้นที่โครงการ	ตลอดระยะเวลาก่อสร้างดัดแปลงและดำเนินการ	เจ้าของโครงการ/บริษัท เดอะ ซัน ภูเก็ต จำกัด

ลงชื่อ.....

(นายมานิต ขวัญยืน)

กรรมการผู้จัดการบริษัท เดอะ ซัน ภูเก็ต จำกัด /เจ้าของโครงการ

กุมภาพันธ์ 2564

ลงชื่อ.....

(นายปภากร บัวพันธ์)

ผู้ชำนาญการสิ่งแวดล้อม/บริษัท โปรเกรสซ์ ทีม คอนซัลแตนท์ จำกัด

กุมภาพันธ์ 2564

ตารางที่ 2 ผลกระทบสิ่งแวดล้อมที่สำคัญ มาตรการป้องกันและแก้ไขผลกระทบสิ่งแวดล้อม และมาตรการติดตามตรวจสอบผลกระทบสิ่งแวดล้อม โครงการ โรงแรม เซ็พเทมเบอะ โฮเทล (September Hotel) (ดัดแปลงอาคาร) (ช่วงก่อสร้างและดัดแปลง) ตั้งอยู่ที่ ถนนพระเมตตา ตำบลป่าตอง อำเภอกะทู้ จังหวัดภูเก็ต

องค์ประกอบทางสิ่งแวดล้อมและคุณค่าต่าง ๆ	ผลกระทบต่อสิ่งแวดล้อมที่สำคัญ	มาตรการป้องกันและแก้ไขผลกระทบสิ่งแวดล้อม	มาตรการติดตามตรวจสอบผลกระทบสิ่งแวดล้อม
1. ผลกระทบต่อทรัพยากรกายภาพ			
1.1 สภาพภูมิประเทศ	มีสภาพเป็นพื้นที่ราบ โดยปัจจุบันภายในพื้นที่โครงการมีอาคาร จำนวน 1 อาคาร ที่อยู่ระหว่างการก่อสร้าง (มีการก่อสร้างอาคารไปแล้วบางส่วน ประมาณ ร้อยละ 60) ตามกรอบใบอนุญาตก่อสร้างอาคาร ดัดแปลงอาคาร หรือรื้อถอนอาคาร (แบบ อ.1) เลขที่ 25/2557 จากเทศบาลเมืองป่าตอง นอกจากนี้ เดิมโครงการได้เคยยื่นเสนอรายงานผลกระทบสิ่งแวดล้อมเบื้องต้น เป็นโครงการประเภทโรงแรม จำนวน 63 ห้องพัก และได้รับหนังสือเห็นชอบรายงานฯ แล้วตามหนังสือที่ ทส 1009.1/6258 โดยปัจจุบันโครงการอยู่ในขั้นตอนยื่นเสนอรายงานการประเมินผลกระทบสิ่งแวดล้อมเพื่อประกอบการขออนุญาตดัดแปลงอาคาร โดยเพิ่มจำนวนห้องพักจาก 63 ห้อง เป็น 119 ห้อง โดยในช่วงก่อสร้างและดัดแปลงอาคารของโครงการ จะเป็นการพัฒนาอาคารอยู่บนพื้นที่เดิม ซึ่งจะมีความแข็งแรง มีการยึดเกาะตัวของอนุภาคดินดีอยู่แล้ว ประกอบกับกิจกรรมภายในโครงการเป็นเพียงการพักอาศัย ไม่มีกิจกรรมใดที่ทำให้ลักษณะภูมิประเทศเกิดการเปลี่ยนแปลงหรือเกิดการพังทลายของดินในบริเวณใกล้เคียง แต่ยังคงความกลมกลืนและสอดคล้องกับบริเวณพื้นที่ข้างเคียง นอกจากนี้ ภายในโครงการปัจจุบันได้มีการตกแต่งด้วยต้นไม้และพืชพรรณชนิดต่าง ๆ ไว้อย่างสวยงามและเป็นระเบียบ ดังนั้น ในช่วงก่อสร้างดัดแปลงจึงไม่มีผลกระทบแต่อย่างใด	(1) จัดทำรั้ว Aluminium สูง 3 เมตร โดยรอบพื้นที่โครงการเพื่อจำกัดพื้นที่ในการก่อสร้างให้อยู่ภายในขอบเขตที่ดินของโครงการและป้องการรุกล้ำพื้นที่ข้างเคียงที่อาจจะเกิดจากกิจกรรมการก่อสร้างและคนงานของโครงการ (2) ฉีดพรมน้ำเพื่อลดการฟุ้งกระจายของฝุ่นละอองบริเวณพื้นที่ก่อสร้างโครงการ อย่างน้อยวันละ 3 ครั้ง (เช้า - เย็น) (3) กำหนดพื้นที่กองเศษวัสดุ เช่น เศษกิ่งไม้ ต้นไม้ภายในพื้นที่โครงการ (4) ใช้ผ้าใบคลุมรถบรรทุกขณะขนย้าย เศษวัสดุเข้า-ออกพื้นที่โครงการ (5) ดูแลพื้นที่ก่อสร้างให้มีความเป็นระเบียบเรียบร้อย (6) ติดป้ายประกาศบริเวณพื้นที่ก่อสร้างรวมทั้งระบุชื่อ ที่อยู่ หมายเลขโทรศัพท์ หรือสถานที่ที่สามารถติดต่อได้ของเจ้าของโครงการเพื่อรับข้อร้องเรียนหรือข้อเสนอแนะ (7) ควบคุมดูแลและกำชับให้ผู้รับเหมาปฏิบัติตามพระราชบัญญัติการขุดดินและถมดิน พ.ศ. 2543 และกฎกระทรวงว่าด้วยการกำหนดมาตรการป้องกันการพังทลายของดิน หรือสิ่งปลูกสร้างในการขุดดินหรือถมดิน พ.ศ. 2548 อย่างเคร่งครัดโดยเฉพาะงาน ก่อสร้างฐานรากอาคาร	(1) กำชับให้รับเหมาก่อสร้างภายใต้การกำกับดูแลของ บริษัท เดอะซัน ภูเก็ตจำกัด ดูแลพื้นที่โครงการให้มีความเป็นระเบียบเรียบร้อย (2) จัดให้มีเจ้าหน้าที่จากโครงการเข้าพบผู้พักอาศัยใกล้เคียงโครงการเป็นประจำตลอดช่วงเวลาก่อสร้าง เพื่อสอบถามถึงผลกระทบจากการก่อสร้างโครงการหากมีปัญหาเกิดขึ้นต้องหาทางแก้ไขอย่างเร่งด่วน

ลงชื่อ.....
(นายมานิต ขวัญยืน)
กรรมการผู้จัดการบริษัท เดอะ ซัน ภูเก็ต จำกัด /เจ้าของโครงการ
กุมภาพันธ์ 2564

ลงชื่อ.....
(นายปภากร บัวพันธ์)
ผู้ชำนาญการสิ่งแวดล้อม/บริษัท โปรเกรสซ์ ทีม คอนซัลแตนท์ จำกัด
กุมภาพันธ์ 2564

ตารางที่ 2 ผลกระทบสิ่งแวดล้อมที่สำคัญ มาตรการป้องกันและแก้ไขผลกระทบสิ่งแวดล้อม และมาตรการติดตามตรวจสอบผลกระทบสิ่งแวดล้อม โครงการ โรงแรม เซ็พเทมเบอะ โฮเทล (September Hotel) (ดัดแปลงอาคาร) (ช่วงก่อสร้างและดัดแปลง) ตั้งอยู่ที่ ถนนพระเมตตา ตำบลป่าตอง อำเภอกะทู้ จังหวัดภูเก็ต

องค์ประกอบทางสิ่งแวดล้อมและคุณค่าต่างๆ	ผลกระทบต่อสิ่งแวดล้อมที่สำคัญ	มาตรการป้องกันและแก้ไขผลกระทบสิ่งแวดล้อม	มาตรการติดตามตรวจสอบผลกระทบสิ่งแวดล้อม
1.2 ทรัพยากรดินและการชะล้างพังทลายของดิน	**1) ผลกระทบต่อทรัพยากรดิน** จังหวัดภูเก็ต มีลักษณะดินหลายรูปแบบ เนื่องจากมีลักษณะพื้นที่ที่แตกต่างกัน โดยพื้นที่ส่วนใหญ่ของเกาะภูเก็ตเป็นพื้นที่ลาดชันแบบภูเขา มีพื้นที่ประมาณ 105,381 ไร่ นับเป็นอัตราส่วน 32.69% ของพื้นที่เกาะภูเก็ต และมีพื้นที่ที่มีลักษณะดินตะกอนชะวากทะเลหรือตะกอนปากแม่น้ำ ซึ่งเป็นดินทับถมกันบริเวณปากแม่น้ำและปากทางน้ำลำคลอง ปรากฏอยู่ตามริมอ่าวทั่วๆ ไปของเกาะ มีพื้นที่รวมกันประมาณ 27,816 ไร่ หรือ 8.63% นอกเหนือจากนั้นก็จะเป็นพื้นที่ที่มีลักษณะดินอื่นๆ ลักษณะของดิน และพื้นที่ที่พบในจังหวัดภูเก็ต สามารถจำแนกรายละเอียดได้ดังนี้ (1) ที่ลาดเชิงซ้อน หรือเป็นที่ลาดชันแบบภูเขาเป็นจำนวนมาก ลักษณะเช่นที่มีอยู่ตามภูเขาและเทือกเขาต่างๆ ที่ปรากฏบนเกาะภูเก็ต มีพื้นที่ประมาณ 105,318 ไร่ หรือคิดเป็น ร้อยละ 32.69 ของพื้นที่ทั้งหมด (2) ดินตะกอนชะวากทะเลปะปนกัน หรือเป็นดินทับถมกัน บริเวณปากแม่น้ำ ปากทางน้ำลำคลองนั้นเอง ลักษณะเช่นนี้ปรากฏอยู่ทั่วไปบริเวณริมอ่าวของเกาะภูเก็ต มีพื้นที่ประมาณ 27,819 ไร่ หรือคิดเป็นร้อยละ 8.63 ของพื้นที่ทั้งหมด (3) พื้นที่เหมืองแร่ หรือเป็นดินจากการทำเหมืองแร่ ที่อยู่ตามบริเวณต่างๆ ในเกาะภูเก็ต มีพื้นที่ประมาณ 25,625 ไร่ หรือคิดเป็นร้อยละ 7.95 ของพื้นที่ทั้งหมด (4) ดินเป็นหน่วยไม่สัมพันธ์ของชุดดินพังงา และชุดภูเก็ต ดินลักษณะนี้มักมีอยู่ตามเนินเขา หรือเชิงเขาที่เหลือค้างจากการกัดกร่อน หรือเป็นพื้นที่ได้รับอิทธิพลจากการสลายตัวของหินแกรนิต มีพื้นที่ประมาณ 21,856 ไร่ หรือคิดเป็นร้อยละ 6.78 ของ	(1) ประสานกับผู้รับเหมาก่อสร้างในการดำเนินการก่อสร้างเพื่อควบคุมการก่อสร้างให้เป็นไปตามมาตรฐานและสามารถป้องกันหรือให้อาคารที่อยู่ใกล้เคียงพื้นที่มีความปลอดภัยสูงสุด (2) จัดให้มีการดำเนินการตรวจสอบผลกระทบจากการก่อสร้างต่ออาคาร/ที่ดินข้างเคียงตลอดระยะเวลาก่อสร้างและดัดแปลง (3) ห้ามขุดปรับพื้นที่ก่อสร้างในช่วงที่ฝนตก (4) การเปิดหน้าดิน หรือในการปรับระดับหน้าดินจะต้องอัดชั้นดินให้แน่น โดยให้มีความราบเรียบและสม่ำเสมอ เพื่อป้องกันการชะล้างหน้าดิน โดยเฉพาะในช่วงฤดูฝน (5) กรณีที่มีการร่วงหล่นของเศษหินและดินจากการดำเนินโครงการให้เก็บกวาดให้สะอาดเรียบร้อย และต้องจัดให้มีอุปกรณ์และสถานที่สำหรับล้างความสะอาดล้อรถยนต์และตัวถังรถยนต์ก่อนออกจากพื้นที่ก่อสร้างโครงการ (6) หากมีการร้องเรียนจากผู้ที่ได้รับความเสียหายอันเกิดจากกิจกรรมการก่อสร้าง โครงการต้องรีบดำเนินการแก้ไข และชดเชยค่าเสียหายให้แก่ผู้ที่ได้รับความเดือดร้อนโดยเร็ว (7) เมื่อการก่อสร้างใกล้แล้วเสร็จ ให้เร่งการจัดภูมิทัศน์ภายในพื้นที่โครงการ เพื่อปิดคลุมหน้าดินไว้ไม่ให้เกิดการกัดเซาะหน้าดิน โดยเฉพาะการปลูกหญ้าคลุมดิน จะต้องดำเนินการโดยเร่งด่วน	-

ลงชื่อ.....
(นายมานิต ขวัญยืน)
กรรมการผู้จัดการบริษัท เดอะ ซัน ภูเก็ต จำกัด /เจ้าของโครงการ
กุมภาพันธ์ 2564

ลงชื่อ.....
(นายปภากร บัวพันธ์)
ผู้ชำนาญการสิ่งแวดล้อม/บริษัท โปรเกรสซ์ ทีม คอนซัลแตนท์ จำกัด
กุมภาพันธ์ 2564

ตารางที่ 2 ผลกระทบสิ่งแวดล้อมที่สำคัญ มาตรการป้องกันและแก้ไขผลกระทบสิ่งแวดล้อม และมาตรการติดตามตรวจสอบผลกระทบสิ่งแวดล้อม โครงการ โรงแรม เซ็พเทมเบอะ โฮเทล (September Hotel) (ดัดแปลงอาคาร) (ช่วงก่อสร้างและดัดแปลง) ตั้งอยู่ที่ ถนนพระเมตตา ตำบลป่าตอง อำเภอกะทู้ จังหวัดภูเก็ต

องค์ประกอบทางสิ่งแวดล้อมและคุณค่าต่างๆ	ผลกระทบต่อสิ่งแวดล้อมที่สำคัญ	มาตรการป้องกันและแก้ไขผลกระทบสิ่งแวดล้อม	มาตรการติดตามตรวจสอบผลกระทบสิ่งแวดล้อม
1.2 **ทรัพยากรดินและการชะล้างพังทลายของดิน (ต่อ)**	พื้นที่ทั้งหมด (5) ดินเป็นหน่วยสัมพันธ์ของชุดดินพังงา กับชุดท้ายเหมือง ปรากฏอยู่ตามเนินเขาที่เหลือค้างจากการกัดกร่อน หรือเป็นการสลายตัวจากหินแกรนิต มีพื้นที่ประมาณ 20,469 ไร่ หรือคิดเป็นร้อยละ 6.35 ของพื้นที่ทั้งหมด (6) ดินชุดภูเก็ต เป็นดินที่มีเอกลักษณะของท้องถิ่น ปรากฏอยู่ตามเนินเขาเป็นหย่อมๆ ที่เหลือค้างจากการกัดกร่อน หรือตามแหล่งที่ได้รับอิทธิพลจากการสลายตัวของหินแกรนิต มีพื้นที่ประมาณ 19,181 ไร่ หรือคิดเป็นร้อยละ 5.95 ของพื้นที่ทั้งหมด (7) ดินชุดพังงา ปรากฏเช่นเดียวกับชุดภูเก็ต มีพื้นที่ประมาณ 11,065 ไร่ หรือคิดเป็นร้อยละ 5.09 ของพื้นที่ทั้งหมด (8) ดินตะกอนลำน้ำ หรือดินที่ถูกน้ำพัดพาจมอยู่สองฟากแม่น้ำลำธาร และมีลักษณะอุ้มน้ำได้ดี ซึ่งปรากฏตามลานตะพักของลำน้ำระดับต่ำ มีพื้นที่ประมาณ 11,065 ไร่ หรือคิดเป็นร้อยละ 3.43 ของพื้นที่ทั้งหมด ทั้งนี้ ในช่วงก่อสร้างและดัดแปลงอาคารของโครงการ มิได้มีการขุดและปรับถมพื้นที่ก่อสร้างอาคารโครงการแต่อย่างใด ดังนั้น คาดว่าผลกระทบต่อทรัพยากรดินอยู่ในระดับต่ำ **2) ผลกระทบต่อการชะล้างพังทลายของดิน** การดำเนินโครงการมีลักษณะเป็นโรงแรม โดยในช่วงก่อสร้างและดัดแปลงอาคารของโครงการ จะเป็นการพัฒนาอาคารอยู่บนพื้นที่เดิม ซึ่งจะมีความแข็งแรง มีการยึดเกาะตัวของอนุภาคดินดีอยู่แล้ว ประกอบกับกิจกรรมภายในโครงการเป็นเพียงการ		

ลงชื่อ.....
(นายมานิต ขวัญยืน)
กรรมการผู้จัดการบริษัท เดอะ ซัน ภูเก็ต จำกัด /เจ้าของโครงการ
กุมภาพันธ์ 2564

ลงชื่อ.....
(นายปภากร บัวพันธ์)
ผู้ชำนาญการสิ่งแวดล้อม/บริษัท โปรเกรสซ์ ทีม คอนซัลแตนท์ จำกัด
กุมภาพันธ์ 2564

ตารางที่ 2 ผลกระทบสิ่งแวดล้อมที่สำคัญ มาตรการป้องกันและแก้ไขผลกระทบสิ่งแวดล้อม และมาตรการติดตามตรวจสอบผลกระทบสิ่งแวดล้อม โครงการ โรงแรม เซ็พเทมเบอะ โฮเทล (September Hotel) (ดัดแปลงอาคาร) (ช่วงก่อสร้างและดัดแปลง) ตั้งอยู่ที่ ถนนพระเมตตา ตำบลป่าตอง อำเภอกะทู้ จังหวัดภูเก็ต

องค์ประกอบทางสิ่งแวดล้อมและคุณค่าต่างๆ	ผลกระทบต่อสิ่งแวดล้อมที่สำคัญ	มาตรการป้องกันและแก้ไขผลกระทบสิ่งแวดล้อม	มาตรการติดตามตรวจสอบผลกระทบสิ่งแวดล้อม
1.2 **ทรัพยากรดินและการชะล้างพังทลายของดิน (ต่อ)**	พักอาศัย ไม่มีกิจกรรมใดที่ทำให้ลักษณะภูมิประเทศเกิดการเปลี่ยนแปลงหรือเกิดการพังทลายของดินในบริเวณใกล้เคียง ดังนั้น คาดว่า ผลกระทบจากการชะล้างพังทลายของดินจะเกิดขึ้นอยู่ในระดับต่ำ		
1.3 **ธรณีวิทยา**	**1) ผลกระทบต่อธรณีวิทยา** สภาพธรณีวิทยาของเกาะภูเก็ต มี ชุดหินใหญ่ๆ 3 ชุด (อำไพ ทองภิญโญชัย, 2538) คือ หินชุดภูเก็ต (Carboniferous-Permian sedimentary rocks) หินแกรนิตภูเก็ต (Cretaceous) และตะกอนยุคควอเตอร์นารี (Quaternary sedments) ดังรายละเอียดต่อไปนี้ หินชุดภูเก็ต (Carboniferous-Permian sedimentary rocks) เป็นหินเก่าแก่ที่สุดในพื้นที่ เกิดในยุคคาร์บอนิเฟอรัส และยุคเปอร์เมียน มหายุคพาลีโอโซอิก ประกอบด้วยหินชั้นพวกหินโคลนปนกรวด หินเกรย์เวก หินลามิเนตควอร์ตไซต์ หินปูน หินชนวนและหินควอร์ตไซต์ โดยพบหินแกรนิตแทรกอยู่บางส่วน ทำให้พบหินแปรตามแนวสัมผัส เป็นพวกหินฮอร์นเฟลส์ และหินชีสต์ หินชุดนี้พบเป็นแนวยาวขนานชายฝั่งทะเลตะวันออกและตะวันออกเฉียงเหนือของเกาะภูเก็ต คิดเป็นพื้นที่ 1 ใน 3 ของพื้นที่เกาะ หินแกรนิตภูเก็ต (Cretaceous) พบเป็นเทือกเขา วางตัวในแนวเหนือ-ใต้ ขนานแนวรอยเลื่อนและแทรกดันเข้าไปในหินชุดภูเก็ต ได้แก่ เนินเขาต่างๆ ที่พบทางตอนเหนือตะวันตก และตอนกลางของเกาะ คิดเป็นพื้นที่ 2 ใน 3 ส่วนของเกาะ ปัจจุบันมีการจัดแบ่งหินแกรนิตภูเก็ต เป็น 5 ชุด คือ ชุดเขาพระแทวแกรนิต ชุดหาดกะตะแกรนิต ชุดหาดในทอนแกรนิต ชุดเขาโต๊ะแซะแกรนิต และชุดเขารังแกรนิต	(1) การออกแบบโครงสร้างอาคาร วิศวกรจะต้องคำนวณตามกฎกระทรวงกำหนดการรับน้ำหนักความต้านทาน ความคงทนของอาคารและพื้นดินที่รองรับอาคารในการต้านทานแรงสั่นสะเทือนของแผ่นดินไหว พ.ศ. 2550 และก่อสร้างตามข้อมูลการออกแบบอย่างเคร่งครัด	-

ลงชื่อ.....
(นายมานิต ขวัญยืน)
กรรมการผู้จัดการบริษัท เดอะ ซัน ภูเก็ต จำกัด /เจ้าของโครงการ
กุมภาพันธ์ 2564

ลงชื่อ.....
(นายปภากร บัวพันธ์)
ผู้ชำนาญการสิ่งแวดล้อม/บริษัท โปรเกรสซ์ ทีม คอนซัลแตนท์ จำกัด
กุมภาพันธ์ 2564

ตารางที่ 2 ผลกระทบสิ่งแวดล้อมที่สำคัญ มาตรการป้องกันและแก้ไขผลกระทบสิ่งแวดล้อม และมาตรการติดตามตรวจสอบผลกระทบสิ่งแวดล้อม โครงการ โรงแรม เซ็พเทมเบอะ โฮเทล (September Hotel) (ดัดแปลงอาคาร) (ช่วงก่อสร้างและดัดแปลง) ตั้งอยู่ที่ ถนนพระเมตตา ตำบลป่าตอง อำเภอกะทู้ จังหวัดภูเก็ต

องค์ประกอบทางสิ่งแวดล้อมและคุณค่าต่างๆ	ผลกระทบต่อสิ่งแวดล้อมที่สำคัญ	มาตรการป้องกันและแก้ไขผลกระทบสิ่งแวดล้อม	มาตรการติดตามตรวจสอบผลกระทบสิ่งแวดล้อม
1.3 ธรณีวิทยา(ต่อ)	ตะกอนยุคควอเตอร์นารี (Quaternary sedments) จำแนกตามชนิดตะกอนและสภาวะแวดล้อมของการสะสมตัวของตะกอน เป็น 8 หน่วย คือ ตะกอนที่เกิดจากการผุพังของหินแข็ง ตะกอนสะสมตัวตามไหล่เขา ตะกอนที่ราบลุ่มแม่น้ำ ตะกอนหาดทราย ตะกอนหลังแนวป่าโกงกาง ตะกอนที่ลุ่มน้ำขังป่าโกงกาง ตะกอนร่องน้ำขึ้น-น้ำลง และตะกอนหลังหาดทราย สำหรับบริเวณโครงการฯ มีลักษณะทางธรณีวิทยาตามแผนที่ธรณีวิทยาประเทศไทย (กรมธรณีวิทยา) เป็นตะกอนตะพัก กรวด ทรายแป้ง ดินเตลย์และดินแลง ; ยุคควอเตอร์นารี ดังนั้น หากพิจารณาจากกิจกรรมการก่อสร้างดัดแปลงอาคารของโครงการ พบว่า ไม่มีการก่อสร้างอาคารใหม่แต่อย่างใด มีเพียงการขออนุญาตดัดแปลงอาคารเดิมบางส่วนเท่านั้น จึงคาดว่ามิได้ก่อให้เกิดการเปลี่ยนแปลงธรณีวิทยาระดับโครงสร้าง จึงคาดว่าผลกระทบที่อาจเกิดขึ้นต่อลักษณะทางธรณีวิทยาอยู่ ในระดับต่ำ **2) ผลกระทบจากการเกิดแผ่นดินไหว** จากสถานการณ์แผ่นดินไหวในจังหวัดภูเก็ต เมื่อวันที่ 16 เมษายน 2555 ซึ่งเป็นผลสืบเนื่องมาจากการเกิดแผ่นดินไหวขนาด 8.6 และ 8.2 ริกเตอร์ ทางตอนเหนือของเกาะสุมาตรา ประเทศอินโดนีเซีย เมื่อวันที่ 11 เมษายน 2555 ทำให้เกิดการส่งถ่ายแรงสั่นสะเทือนและเป็นตัวกระตุ้นให้แขนงของรอยเลื่อนคลองมะรุ่ย เกิดการเคลื่อนตัวและเกิดแผ่นดินไหวขนาด 4.3 ริกเตอร์ ในจังหวัดภูเก็ต หลังจากนั้น มีการเกิดแผ่นดินไหวตามมาหรือการเกิดอาฟเตอร์ช็อก ในบริเวณใกล้เคียงกันประมาณ 30 ครั้ง รู้สึกได้ 4 ครั้ง และผลจากการเกิด		

ลงชื่อ.....
(นายมานิต ขวัญยืน)
กรรมการผู้จัดการบริษัท เดอะ ซัน ภูเก็ต จำกัด /เจ้าของโครงการ
กุมภาพันธ์ 2564

ลงชื่อ.....
(นายปภากร บัวพันธ์)
ผู้ชำนาญการสิ่งแวดล้อม/บริษัท โปรเกรสซ์ ทีม คอนซัลแตนท์ จำกัด
กุมภาพันธ์ 2564

ตารางที่ 2 ผลกระทบสิ่งแวดล้อมที่สำคัญ มาตรการป้องกันและแก้ไขผลกระทบสิ่งแวดล้อม และมาตรการติดตามตรวจสอบผลกระทบสิ่งแวดล้อม โครงการ โรงแรม เซ็พเทมเบอะ โฮเทล (September Hotel) (ดัดแปลงอาคาร) (ช่วงก่อสร้างและดัดแปลง) ตั้งอยู่ที่ ถนนพระเมตตา ตำบลป่าตอง อำเภอกะทู้ จังหวัดภูเก็ต

องค์ประกอบทางสิ่งแวดล้อมและคุณค่าต่าง ๆ	ผลกระทบต่อสิ่งแวดล้อมที่สำคัญ	มาตรการป้องกันและแก้ไขผลกระทบสิ่งแวดล้อม	มาตรการติดตามตรวจสอบผลกระทบสิ่งแวดล้อม
1.3 ธรณีวิทยา(ต่อ)	แผ่นดินไหวดังกล่าว ส่งผลให้บ้านเรือนประชาชนในพื้นที่บ้านลิพอน-บางขาม หมู่ที่ 2 ตำบลศรีสุนทร อำเภอถลาง จังหวัดภูเก็ต เสียหาย 10 หลังคาเรือน อาคารส่วนใหญ่เป็นบ้านปูนก่ออิฐชั้นเดียว ขณะที่เขื่อนบางเหนียวดำ ซึ่งตั้งอยู่ในพื้นที่หมู่ที่ 7 ตำบลศรีสุนทร จากการตรวจสอบไม่ได้รับความเสียหายแต่อย่างใด (สำนักธรณีวิทยาสิ่งแวดล้อม กรมทรัพยากรธรณี, 2555) และจากแผนที่แสดงตำแหน่งพื้นที่โครงการกับตำแหน่งจุดศูนย์กลางการเกิดแผ่นดินไหวบริเวณจังหวัดภูเก็ต ซึ่งบริเวณพื้นที่โครงการอยู่ห่างจากจุดศูนย์กลางแผ่นดินไหวที่อำเภอถลาง ประมาณ 18.04 กิโลเมตร ทั้งนี้ บริเวณพื้นที่โครงการไม่ได้อยู่ในบริเวณรอยเลื่อนแต่อย่างใด โดยอยู่ห่างจากแนวรอยเลื่อนที่ใกล้ที่สุด คือรอยเลื่อนคลองมะรุ่ย ซึ่งเป็นรอยเลื่อนที่วางตัวอยู่ในเขตจังหวัดสุราษฎร์ธานี กระบี่และพังงา เป็นระยะทางประมาณ 19.13 กิโลเมตร อย่างไรก็ตาม โครงการได้คำนวณการป้องกันแผ่นดินไหวของอาคารตามกฎกระทรวงกำหนดการรับน้ำหนัก ความต้านทาน ความคงทนของอาคาร และพื้นดินที่รองรับอาคารในการต้านทานแรงสั่นสะเทือนของแผ่นดินไหว พ.ศ. 2550 เรียบร้อยแล้ว ดังนั้น ผลกระทบจากการเกิดแผ่นดินไหวที่มีต่อโครงการจึงอยู่ในระดับต่ำ อย่างไรก็ตาม โครงการได้คำนวณการป้องกันแผ่นดินไหวของอาคารตามกฎกระทรวงกำหนดการรับน้ำหนัก ความต้านทาน ความคงทนของอาคาร และพื้นดินที่รองรับอาคารในการต้านทานแรงสั่นสะเทือนของแผ่นดินไหว พ.ศ. 2550 เรียบร้อยแล้ว ดังนั้น ผลกระทบจากการเกิดแผ่นดินไหวที่มีต่อโครงการจึงอยู่ในระดับต่ำ		

ลงชื่อ.....
(นายมานิต ขวัญยืน)
กรรมการผู้จัดการบริษัท เดอะ ซัน ภูเก็ต จำกัด /เจ้าของโครงการ
กุมภาพันธ์ 2564

ลงชื่อ.....
(นายปภากร บัวพันธ์)
ผู้ชำนาญการสิ่งแวดล้อม/บริษัท โปรเกรสซ์ ทีม คอนซัลแตนท์ จำกัด
กุมภาพันธ์ 2564

ตารางที่ 2 ผลกระทบสิ่งแวดล้อมที่สำคัญ มาตรการป้องกันและแก้ไขผลกระทบสิ่งแวดล้อม และมาตรการติดตามตรวจสอบผลกระทบสิ่งแวดล้อม โครงการ โรงแรม เซ็พเทมเบอะ โฮเทล (September Hotel) (ดัดแปลงอาคาร) (ช่วงก่อสร้างและดัดแปลง) ตั้งอยู่ที่ ถนนพระเมตตา ตำบลป่าตอง อำเภอกะทู้ จังหวัดภูเก็ต

องค์ประกอบทางสิ่งแวดล้อมและคุณค่าต่างๆ	ผลกระทบต่อสิ่งแวดล้อมที่สำคัญ	มาตรการป้องกันและแก้ไขผลกระทบสิ่งแวดล้อม	มาตรการติดตามตรวจสอบผลกระทบสิ่งแวดล้อม
1.3 ธรณีวิทยา(ต่อ)	**3) ผลกระทบจากการเกิดสึนามิ** สึนามิ (Tsunami) คือ ระลอกคลื่นซึ่งเคลื่อนตัวในมหาสมุทรที่มีขนาดความยาวมาก ส่วนใหญ่แล้วมักจะเกิดจากแผ่นดินไหวใต้ทะเล นอกจากนี้ยังเกิดภูเขาไฟใต้ทะเลระเบิดหรือแผ่นดินถล่มใต้มหาสมุทรในบริเวณมหาสมุทรที่มีน้ำลึก คลื่นสึนามิสามารถแพร่กระจายตัวด้วยความเร็วสูงกว่า 800 กิโลเมตรต่อชั่วโมง (ประมาณ 500 ไมล์ต่อชั่วโมง) และมีความสูงของคลื่นเพียง 1 ฟุต หรือน้อยกว่านั้น คลื่นสึนามิแตกต่างจากคลื่นทะเลธรรมดา คือ มีระยะทางระหว่างยอดคลื่น(หรือความยาวคลื่น) ไกลกว่า 100 กิโลเมตร (60 ไมล์) หรือ มากกว่านั้นหากอยู่ในทะเลลึก และมีช่วงระยะเวลาระหว่างยอดคลื่นแต่ละลูกตั้งแต่ 10 นาที จนถึง 1 ชั่วโมง เมื่อคลื่นสึนามิเคลื่อนไปถึงบริเวณน้ำตื้นใกล้ชายฝั่งคลื่นจะลดความเร็วลงและน้ำทะเลสามารถพุ่งตัวขึ้นเป็นกำแพงน้ำที่สูงหลายสิบเมตร (30 ฟุต) หรือสูงกว่านั้น และหากบริเวณชายฝั่งเป็นอ่าวท่าจอดเรือ หรือมีรูปทรงเหมือนกรวยยื่นเข้าไปในแผ่นดิน จะทำให้คลื่นยิ่งมีความรุนแรงขึ้นไปอีก คลื่นสึนามิขนาดใหญ่อาจจะมีความสูงมากกว่า 30 เมตร (100 ฟุต) แต่แม้ว่าคลื่นสึนามิจะมีขนาดความสูงของคลื่นเพียง 3-6 เมตร ก็แรงพอที่จะทำลายอาคารบ้านเรือน ชีวิต และทำให้ผู้คนบาดเจ็บจำนวนมาก ในส่วนพื้นที่ชายฝั่งทะเลอันดามัน รวมถึงจังหวัดภูเก็ตเป็นพื้นที่ที่อยู่ในแนวเลื่อนและแนวแยกของแผ่นดินไหว ดังนั้น ระบบเตือนภัย หอเตือนภัย และแผนอพยพประชาชนจึงเป็นสิ่งจำเป็นและสำคัญเพื่อแจ้งเหตุล่วงหน้า ในการที่จะอพยพเคลื่อนย้ายผู้คนไปยังพื้นที่ปลอดภัย สำหรับปรากฏการณ์คลื่นยักษ์สึนามิ เมื่อวันที่ 26 ธันวาคม 2547 มีจุดศูนย์กลางอยู่ที่เกาะสุมาตรา สร้างความเสียหายให้กับ 6 จังหวัดฝั่งอันดามันของไทย ได้แก่		

ลงชื่อ.....
(นายมานิต ขวัญยืน)
กรรมการผู้จัดการบริษัท เดอะ ซัน ภูเก็ต จำกัด /เจ้าของโครงการ
กุมภาพันธ์ 2564

ลงชื่อ.....
(นายปภากร บัวพันธ์)
ผู้ชำนาญการสิ่งแวดล้อม/บริษัท โปรเกรสซ์ ทีม คอนซัลแตนท์ จำกัด
กุมภาพันธ์ 2564

ตารางที่ 2 ผลกระทบสิ่งแวดล้อมที่สำคัญ มาตรการป้องกันและแก้ไขผลกระทบสิ่งแวดล้อม และมาตรการติดตามตรวจสอบผลกระทบสิ่งแวดล้อม โครงการ โรงแรม เซ็พเทมเบอะ โฮเทล (September Hotel) (ดัดแปลงอาคาร) (ช่วงก่อสร้างและดัดแปลง) ตั้งอยู่ที่ ถนนพระเมตตา ตำบลป่าตอง อำเภอกะทู้ จังหวัดภูเก็ต

องค์ประกอบทางสิ่งแวดล้อมและคุณค่าต่างๆ	ผลกระทบต่อสิ่งแวดล้อมที่สำคัญ	มาตรการป้องกันและแก้ไขผลกระทบสิ่งแวดล้อม	มาตรการติดตามตรวจสอบผลกระทบสิ่งแวดล้อม
1.3 **ธรณีวิทยา(ต่อ)**	จังหวัดภูเก็ต กระบี่ พังงา ระนอง ตรัง และสตูล รวมถึงพื้นที่ชายหาดป่าตอง เทศบาลเมืองป่าตอง ได้รับความเสียหายจากคลื่นยักษ์สึนามิ ทั้งพื้นที่บริเวณแนวชายหาด ซึ่งมีความสูงของคลื่นสึนามิ ประมาณ 5-10 เมตร และลึกเข้าไปในพื้นดินประมาณ 2 กิโลเมตร สร้างความเสียหายแก่ชีวิต และทรัพย์สิน ทั้งคนในพื้นที่ นักท่องเที่ยว สภาพจิตใจของผู้ที่เกี่ยวข้อง รวมถึงเศรษฐกิจภาคการท่องเที่ยว จากเหตุการณ์ดังกล่าว พื้นที่บริเวณหาดป่าตอง อำเภอกะทู้ จังหวัดภูเก็ต จึงเป็นพื้นที่นำร่องในการติดตั้งหอเตือนภัยล่วงหน้า 3 จุด ครอบคลุมทั้งหาดป่าตอง ตั้งแต่หัวหาด กลางหาด และท้ายหาด คือ จุดที่บริเวณโรงแรมซีวิวป่าตอง โรงแรมซันเบท บีช รีสอร์ท และบริเวณหอเตือนภัยเทศบาลเมืองป่าตอง โดยขณะนี้หอเตือนภัยดังกล่าวเสร็จสมบูรณ์แล้ว โดยสัญญาณเตือนภัยแห่งนี้มีความดังเสียงประมาณ 127 เดซิเบล แต่ละจุดครอบคลุมพื้นที่ 1.5 กิโลเมตร โดยสัญญาณนี้จะควบคุมโดยศูนย์เตือนภัยพิบัติแห่งชาติ จังหวัดนนทบุรี และรับสัญญาณจากดาวเทียม (Immarsat Satlelite) จากการทดสอบระดับเสียงเตือนภัยภายหลังติดตั้งแล้วเสร็จ ปรากฏว่า เมื่อเปิดพร้อมกันทั้ง 3 จุด จะมีเสียงดังฟังชัดครอบคลุมทั้งหาดป่าตอง ซึ่งหอดังกล่าวเปิดใช้งานแล้ว สำหรับพื้นที่โครงการตั้งอยู่ที่ ถนนพระเมตตา ตำบลป่าตอง อำเภอกะทู้ จังหวัดภูเก็ต ซึ่งพื้นที่ตำบลป่าตองได้มีการซ้อมหนีภัยสึนามิทุกปี บริเวณหาดป่าตอง จังหวัดภูเก็ต โดยพื้นที่ปลอดภัยที่กำหนดในการอพยพคนมีทั้งหมด 13 จุด(รายละเอียดในบทที่ 3) นอกจากนี้ได้กำหนดเส้นทางในการอพยพประชาชนและนักท่องเที่ยวไว้ 7 โซน ตามความเหมาะสม รวมทั้งจะมีการสำรวจพื้นที่และจุดสำหรับติดตั้งป้ายแจ้งบริเวณพื้นที่เสี่ยงภัย		

ลงชื่อ.....
(นายมานิต ขวัญยืน)
กรรมการผู้จัดการบริษัท เดอะ ซัน ภูเก็ต จำกัด /เจ้าของโครงการ
กุมภาพันธ์ 2564

ลงชื่อ.....
(นายปภากร บัวพันธ์)
ผู้ชำนาญการสิ่งแวดล้อม/บริษัท โปรเกรสซ์ ทีม คอนซัลแตนท์ จำกัด
กุมภาพันธ์ 2564

ตารางที่ 2 ผลกระทบสิ่งแวดล้อมที่สำคัญ มาตรการป้องกันและแก้ไขผลกระทบสิ่งแวดล้อม และมาตรการติดตามตรวจสอบผลกระทบสิ่งแวดล้อม โครงการ โรงแรม เซ็พเทมเบอะ โฮเทล (September Hotel) (ดัดแปลงอาคาร) (ช่วงก่อสร้างและดัดแปลง) ตั้งอยู่ที่ ถนนพระเมตตา ตำบลป่าตอง อำเภอกะทู้ จังหวัดภูเก็ต

องค์ประกอบทางสิ่งแวดล้อมและคุณค่าต่างๆ	ผลกระทบต่อสิ่งแวดล้อมที่สำคัญ	มาตรการป้องกันและแก้ไขผลกระทบสิ่งแวดล้อม	มาตรการติดตามตรวจสอบผลกระทบสิ่งแวดล้อม
1.3 ธรณีวิทยา(ต่อ)	พิบัติ ป้ายเตือนภัย และข้อปฏิบัติเมื่อเกิดคลื่นยักษ์สึนามิอย่างเหมาะสม นอกจากนี้ โครงการจะจัดเตรียมมาตรการเพื่อลดผลกระทบในกรณีที่เกิดคลื่นสึนามิเฉพาะของโครงการดังนี้ 1. จัดทำเอกสารคู่มือให้ความรู้เกี่ยวกับคลื่นยักษ์สึนามิ สิ่งบอกเหตุก่อเกิดคลื่นยักษ์สึนามิ สถานที่ปลอดภัย และเส้นทางการหนีภัย ข้อปฏิบัติเพื่อรับมือก่อนเกิดคลื่นยักษ์สึนามิข้อปฏิบัติขณะเกิดคลื่นยักษ์สึนามิ และแผนที่เส้นทางหนีคลื่นยักษ์สึนามิ ให้แก่ผู้พักอาศัยในโครงการ โดยจัดเตรียมไว้ทั้งในห้องพักทุกห้อง และห้องสำนักงานของโครงการ 2. รณรงค์ให้ผู้พักอาศัยในโครงการเข้าร่วมการฝึกซ้อมการอพยพหนีคลื่นยักษ์สึนามิทุกครั้งที่มีการฝึกซ้อมของหน่วยงานราชการ 3. เส้นทางที่ใช้หนีภัยภายในอาคารของโครงการ ห้ามไม่ให้มีสิ่งกีดขวาง เพื่อให้การหนีภัยเป็นไปอย่างสะดวก 4. จัดทำป้ายแสดงเส้นทางไปสู่จุดอพยพ จัดทำแผนการฝึกซ้อม แผนการอพยพหนีภัยให้แก่เจ้าหน้าที่ของโครงการ พร้อมทั้งมีการฝึกซ้อมภายในโครงการอย่างสม่ำเสมอ ดังนั้น คาดว่า ผลกระทบที่อาจจะเกิดขึ้นอยู่ในระดับปานกลาง		
1.4 สภาพภูมิอากาศ อุตุนิยมวิทยา และคุณภาพอากาศ	เมื่อพิจารณากิจกรรมโดยรวมของโครงการ พบว่า มีกิจกรรมของโครงการที่อาจส่งผลกระทบต่อคุณภาพอากาศอย่างมีนัยสำคัญสรุปได้ 2 กิจกรรมหลัก คือ กิจกรรมการก่อสร้างและการขนส่งวัสดุก่อสร้างเข้าสู่พื้นที่โครงการ ซึ่งอาจก่อให้เกิดปัญหาด้านความรำคาญในเรื่อง "ฝุ่น" แต่เนื่องจากฝุ่นที่เกิดจากการก่อสร้างนั้นโดยส่วนใหญ่เป็นฝุ่นที่มี	<u>**มาตรการป้องกันและลดผลกระทบด้านฝุ่นละออง**</u> (1) หมั่นตรวจสอบเครื่องยนต์รถบรรทุกโดยเฉพาะเครื่องยนต์ดีเซลให้มีการระบายควันเป็นไปตามที่ราชการกำหนดอย่างสม่ำเสมอ (2) มีสถานที่เพื่อใช้สำหรับล้างล้อรถพร้อมอุปกรณ์ใช้ฉีดที่มี	

ลงชื่อ.....
(นายมานิต ขวัญยืน)
กรรมการผู้จัดการบริษัท เดอะ ซัน ภูเก็ต จำกัด /เจ้าของโครงการ
กุมภาพันธ์ 2564

ลงชื่อ.....
(นายปภากร บัวพันธ์)
ผู้ชำนาญการสิ่งแวดล้อม/บริษัท โปรเกรสซ์ ทีม คอนซัลแตนท์ จำกัด
กุมภาพันธ์ 2564

ตารางที่ 2 ผลกระทบสิ่งแวดล้อมที่สำคัญ มาตรการป้องกันและแก้ไขผลกระทบสิ่งแวดล้อม และมาตรการติดตามตรวจสอบผลกระทบสิ่งแวดล้อม โครงการ โรงแรม เซ็พเทมเบอะ โฮเทล (September Hotel) (ดัดแปลงอาคาร) (ช่วงก่อสร้างและดัดแปลง) ตั้งอยู่ที่ ถนนพระเมตตา ตำบลป่าตอง อำเภอกะทู้ จังหวัดภูเก็ต

องค์ประกอบทางสิ่งแวดล้อมและคุณค่าต่างๆ	ผลกระทบต่อสิ่งแวดล้อมที่สำคัญ	มาตรการป้องกันและแก้ไขผลกระทบสิ่งแวดล้อม	มาตรการติดตามตรวจสอบผลกระทบสิ่งแวดล้อม
1.4 สภาพภูมิอากาศ อุตุนิยมวิทยา และคุณภาพอากาศ(ต่อ)	อนุภาคขนาดใหญ่ที่แขวนลอยอยู่ในอากาศได้เพียงช่วงระยะเวลาสั้นๆ เท่านั้น นอกจากนี้ผลกระทบที่จะเกิดขึ้นเนื่องจากการฟุ้งกระจายของฝุ่นละอองในช่วงระยะก่อสร้างยังอยู่ในวิสัยที่จะสามารถควบคุมได้ โดยโครงการได้กำหนดมาตรการในการควบคุมการฟุ้งกระจายของฝุ่นละออง ซึ่งมาตรการดังกล่าวสามารถที่จะช่วยลดผลกระทบจากการฟุ้งกระจายของฝุ่นละอองในช่วงการก่อสร้างได้ ดังนั้น หากโครงการสามารถปฏิบัติตามมาตรการที่กำหนดขึ้นอย่างเคร่งครัด คาดว่าผลกระทบที่เกิดขึ้นจะอยู่ในระดับต่ำ **(ก) การแพร่กระจายของมลสารจากอุปกรณ์และเครื่องจักรที่ใช้ในการก่อสร้าง** การใช้ยานพาหนะในการขนส่งคนงานและวัสดุอุปกรณ์ก่อสร้างต่างๆ รวมทั้งการใช้เครื่องมือเครื่องจักรกลต่าง ๆ ในงานก่อสร้าง ซึ่งทั้งหมดเป็นประเภทเครื่องยนต์ดีเซล มลสารที่เกิดจากการเผาไหม้ของเครื่องยนต์ ได้แก่ ก๊าซคาร์บอนมอนอกไซด์ (CO) สารไฮโดรคาร์บอน (HC) ก๊าซไนโตรเจนไดออกไซด์ (NO_2) ก๊าซซัลเฟอร์ไดออกไซด์ (SO_2) และฝุ่นละอองขนาดเล็กกว่า 10 ไมครอน (PM10) **(ข) ฝุ่นละอองจากการก่อสร้าง** ฝุ่นละอองจากกิจกรรมการก่อสร้างต่าง ๆ มีปริมาณเกิดขึ้นที่ไม่คงที่ขึ้นอยู่กับลักษณะของกิจกรรม โดยกิจกรรมที่ทำให้เกิดฝุ่นละอองมากสำหรับการก่อสร้างโครงการได้แก่ ฝุ่นละอองที่เกิดขึ้นจากกิจกรรมการก่อสร้างดัดแปลงโครงการและภายในตัวอาคาร ที่มักเกิดจากเศษอิฐ เศษปูน เศษหินที่มีขนาดเล็ก ที่เกิดจากการขนส่งวัสดุก่อสร้างขึ้นบนตัวอาคารที่กำลังก่อสร้างหรือการขนถ่ายเศษวัสดุก่อสร้างลงมาจาก	ความดันสูง เพื่อล้างล้อรถหรือตัวถังรถหรือวิธีการอื่นที่เหมาะสมเพื่อทำความสะอาดรถก่อนออกจากสถานที่ก่อสร้าง (3) จัดทำรั้ว Aluminium Sheet สูง 3 เมตร โดยรอบพื้นที่โครงการ เพื่อจำกัดพื้นที่ในการก่อสร้างให้อยู่ภายในขอบเขตที่ดินของโครงการ และป้องการรุกล้ำพื้นที่ข้างเคียงที่อาจจะเกิดจากกิจกรรมการก่อสร้าง และคนงานของโครงการ (4) ติดตั้งผ้าใบก่อสร้าง (Mesh Sheet) เพื่อป้องกันฝุ่นละอองรอบอาคารโครงการทั้ง 4 ด้านทุกชั้น เพื่อป้องกันฝุ่นละอองและเศษวัสดุร่วงหล่นต่อผู้พักอาศัยโดยรอบพื้นที่โครงการ (5) ใช้ยางแอสฟัลต์หรือคอนกรีตปูบริเวณทางเข้า-ออก (6) วัสดุและการจัดการกองวัสดุ 1) ถุงซีเมนต์ ที่มีปริมาณมากกว่า 20 ถุง ต้องคลุมด้วยผ้าคลุมหรือเก็บในพื้นที่ที่ปิดล้อมทั้งด้านบนและด้านข้างอีก 3 ด้าน 2) ถุงซีเมนต์หรือเคมีภัณฑ์ที่ใช้ในการก่อสร้าง ต้องบรรจุในภาชนะที่ปิดมิดชิด 3) การกองวัสดุที่มีฝุ่นต้องปิดหรือปกคลุมหรือเก็บในที่ที่ปิดล้อมทั้งด้านบนและด้านข้างอีก 3 ด้านหรือฉีดพรมด้วยน้ำเพื่อให้ผิวเปียกอยู่เสมอ หรือวิธีการอื่นที่	

ลงชื่อ.....
(นายมานิต ขวัญยืน)
กรรมการผู้จัดการบริษัท เดอะ ซัน ภูเก็ต จำกัด /เจ้าของโครงการ
กุมภาพันธ์ 2564

ลงชื่อ.....
(นายปภากร บัวพันธ์)
ผู้ชำนาญการสิ่งแวดล้อม/บริษัท โปรเกรสซ์ ทีม คอนซัลแตนท์ จำกัด
กุมภาพันธ์ 2564

ตารางที่ 2 ผลกระทบสิ่งแวดล้อมที่สำคัญ มาตรการป้องกันและแก้ไขผลกระทบสิ่งแวดล้อม และมาตรการติดตามตรวจสอบผลกระทบสิ่งแวดล้อม โครงการ โรงแรม เซ็พเทมเบอะ โฮเทล (September Hotel) (ดัดแปลงอาคาร) (ช่วงก่อสร้างและดัดแปลง) ตั้งอยู่ที่ ถนนพระเมตตา ตำบลป่าตอง อำเภอกะทู้ จังหวัดภูเก็ต

องค์ประกอบทางสิ่งแวดล้อมและคุณค่าต่างๆ	ผลกระทบต่อสิ่งแวดล้อมที่สำคัญ	มาตรการป้องกันและแก้ไขผลกระทบสิ่งแวดล้อม	มาตรการติดตามตรวจสอบผลกระทบสิ่งแวดล้อม
1.4 สภาพภูมิอากาศ อุตุนิยมวิทยา และคุณภาพอากาศ(ต่อ)	อาคาร โดยพื้นที่ที่คาดว่าจะได้รับผลกระทบจากโครงการ คือ อาคารโรงแรม ทางทิศเหนือ ทิศใต้ ทิศตะวันตก และบ้านพักอาศัย ทางด้านทิศตะวันออก การพิจารณาระดับผลกระทบจะประเมินจากความเข้มข้นและปริมาณฝุ่นละอองที่เกิดขึ้นจากกิจกรรมการก่อสร้าง โดยในการประเมินใช้แบบจำลอง Box Mode และกำหนดสมมติฐานในการประเมินดังนี้ (1) ประเมินผลกระทบของฝุ่นละอองรวม (TSP) ที่เกิดจากการก่อสร้าง พบว่า การก่อสร้างโครงการทำให้เกิดปริมาณฝุ่นละออง 0.0042 มิลลิกรัม/ ลูกบาศก์เมตร เมื่อนำปริมาณฝุ่นละอองรวม (TSP) จากผลการตรวจวัดคุณภาพอากาศบริเวณใกล้เคียงพื้นที่โครงการ เมื่อวันที่ 9-12 พฤศจิกายน 2560 โดยบริษัท เอ็นไวรอนเมนท์ รีเสิร์ช แอนด์ เทคโนโลยี จำกัด มีค่าเฉลี่ยเท่ากับ 0.054 มิลลิกรัม/ลูกบาศก์เมตร ไปรวมกับปริมาณฝุ่นละอองที่เกิดขึ้นจากกิจกรรมการก่อสร้างของโครงการจะเท่ากับ 0.0042+0.054 = 0.0582 มิลลิกรัม/ ลูกบาศก์เมตร ซึ่งไม่เกินค่ามาตรฐานความเข้มข้นของฝุ่นละอองรวมในบรรยากาศ (TSP) ที่กำหนดไว้ให้ไม่เกิน 0.33 มิลลิกรัม/ ลูกบาศก์เมตร (2) ประเมินผลกระทบของฝุ่นละอองขนาดเล็ก (PM-10) ที่เกิดจากกิจกรรมการก่อสร้าง โดยอ้างอิงจากผลการวิจัยโครงการศึกษาเพื่อจัดการกลยุทธ์ในการแก้ไขปัญหาฝุ่นละอองในกรุงเทพมหานครของกรมควบคุมมลพิษ โดยใช้แบบจำลองคุณภาพอากาศ Airviro Grid model ในการประเมิน พบว่า ปริมาณฝุ่นละอองขนาดเล็ก (PM-10) มีค่า 0.017 มิลลิกรัมต่อลูกบาศก์เมตร โดยเป็นความเข้มข้นเฉลี่ยในบรรยากาศจากกิจกรรมก่อสร้างดังนั้น โครงการจึงพิจารณาเลือกใช้ผลการตรวจวัดปริมาณฝุ่นละอองขนาดเล็กจาก	เหมาะสม 4) การขนย้ายวัสดุที่มีฝุ่น ต้องฉีดพรมด้วยน้ำทันทีก่อนการขนย้าย (7) ฝุ่น โดยการใช้เครื่องจักรหรือเครื่องยนต์ ในการเจาะ การตัด การขัดผิววัสดุต้องฉีดน้ำหรือสารเคมีบนผิวอย่างต่อเนื่อง เว้นแต่ได้มีการติดตั้งอุปกรณ์ที่แยกฝุ่นหรือกรองฝุ่นไว้แล้ว (8) การผสมคอนกรีต การไสไม้ การกระทำใด ๆ ที่ก่อให้เกิดมลภาวะต้องจัดทำในพื้นที่ที่ได้คลุมด้วยผ้าคลุมหรือในห้องที่มีหลังคาและผนังปิดด้านข้างอีก 3 ด้าน หรือวิธีการอื่นที่เหมาะสม (9) การดำเนินการกับเศษวัสดุที่เหลือใช้ 1) เศษวัสดุจะต้องปกคลุมด้วยผ้าคลุมหรือปิดมิดชิดทั้งด้านบนและด้านข้างทั้ง 3 ด้าน 2) ต้องขนย้ายเศษวัสดุ ขยะ และสิ่งปฏิกูลออกจากสถานที่ก่อสร้างอย่างน้อยทุก ๆ 3 วัน หากยังไม่พร้อมที่จะขนย้ายต้องจัดให้มีที่พักรวมที่มีขนาดเพียงพออยู่ในตำแหน่งที่สะดวกต่อการจัดเก็บและต้องมีมาตรการทำความสะอาดอย่างต่อเนื่องตลอดเวลา ป้องกันไม่ให้เกิดฝุ่นละอองหรือสิ่งสกปรกเปรอะเปื้อน (10) การควบคุมด้านฝุ่นละอองและเศษวัสดุร่วงหล่นการ	

ลงชื่อ.....
(นายมานิต ขวัญยืน)
กรรมการผู้จัดการบริษัท เดอะ ซัน ภูเก็ต จำกัด /เจ้าของโครงการ
กุมภาพันธ์ 2564

ลงชื่อ.....
(นายปภากร บัวพันธ์)
ผู้ชำนาญการสิ่งแวดล้อม/บริษัท โปรเกรสซ์ ทีม คอนซัลแตนท์ จำกัด
กุมภาพันธ์ 2564

ตารางที่ 2 ผลกระทบสิ่งแวดล้อมที่สำคัญ มาตรการป้องกันและแก้ไขผลกระทบสิ่งแวดล้อม และมาตรการติดตามตรวจสอบผลกระทบสิ่งแวดล้อม โครงการ โรงแรม เซ็พเทมเบอะ โฮเทล (September Hotel) (ดัดแปลงอาคาร) (ช่วงก่อสร้างและดัดแปลง) ตั้งอยู่ที่ ถนนพระเมตตา ตำบลป่าตอง อำเภอกะทู้ จังหวัดภูเก็ต

องค์ประกอบทางสิ่งแวดล้อมและคุณค่าต่างๆ	ผลกระทบต่อสิ่งแวดล้อมที่สำคัญ	มาตรการป้องกันและแก้ไขผลกระทบสิ่งแวดล้อม	มาตรการติดตามตรวจสอบผลกระทบสิ่งแวดล้อม
1.4 สภาพภูมิอากาศ อุตุนิยมวิทยา และคุณภาพอากาศ(ต่อ)	งานวิจัยเป็นตัวแทนของการฟุ้งกระจายของฝุ่นขนาดเล็กเพิ่มขึ้นจากกิจกรรมการก่อสร้างอาคารของโครงการ นั่นคือ 0.017 มิลลิกรัม/ลูกบาศก์เมตร เนื่องจากปริมาณฝุ่นละอองขนาดเล็กที่วัดได้เป็นผลที่ตรวจวัดได้จากกิจกรรมการก่อสร้าง **(ค) มลพิษทางอากาศจากท่อไอเสียรถยนต์ช่วงก่อสร้าง** การใช้ยานพาหนะในการขนส่งคนงานและวัสดุอุปกรณ์ก่อสร้างต่างๆ รวมทั้งการใช้เครื่องมือเครื่องจักรกลต่าง ๆ ในงานก่อสร้าง ซึ่งทั้งหมดเป็นประเภทเครื่องยนต์ดีเซล มลสารที่เกิดจากการเผาไหม้ของเครื่องยนต์ ได้แก่ ก๊าซคาร์บอนมอนอกไซด์ (CO) สารไฮโดรคาร์บอน (HC) ก๊าซไนโตรเจนไดออกไซด์ (NO2) ก๊าซซัลเฟอร์ไดออกไซด์ (SO2) และฝุ่นละอองขนาดเล็กกว่า 10 ไมครอน (PM-10) มลพิษทางอากาศที่เกิดขึ้นในช่วงก่อสร้างโครงการ ส่วนใหญ่จะเกิดจะไอเสียของเครื่องจักรและยานพาหนะที่เข้า-ออกโครงการเพื่อขนส่งวัสดุและอุปกรณ์ก่อสร้างต่างๆ สำหรับโครงการคาดว่าจะมีรถขนส่งอุปกรณ์ก่อสร้างต่างๆ สูงสุดประมาณ 10 เที่ยว/วัน การทำงานของเครื่องจักรกลต่างๆไม่ได้ทำงานตลอดทั้งวัน จำกัดช่วงเวลาในการทำงานตั้งแต่ 08.00-17.00 น. เท่านั้น (8 ชั่วโมง/วัน) โดยในแต่ละรอบของการขนส่งให้เว้นระยะเวลาห่างกันประมาณ 30 นาที ทำให้มีการขนส่งวัสดุและอุปกรณ์การก่อสร้างเข้า-ออกโครงการประมาณ 2 คัน/ชั่วโมง การคาดการณ์อัตราการระบายมลพิษจากอุปกรณ์ที่ใช้ในการก่อสร้างโครงการสามารถประเมิน จากสมการ BoxModel ของ John G. Rau and David C. Wooten (1996) เช่นเดียวกับการประเมินปริมาณ ฝุ่นละอองจากกิจกรรมการก่อสร้าง โดยใช้สัมประสิทธิ์ตัว	ก่อสร้าง ดัดแปลง รื้อถอนหรือเคลื่อนย้ายอาคารในส่วนที่อยู่เหนือระดับดินเกิน 10 เมตร ต้องใช้ผ้าทึบหรือผ้าใบโปร่งแสงหรือวัสดุอื่นที่เหมาะสมปิดกั้นตัวอาคารเพื่อป้องกันเศษวัสดุก่อสร้างร่วงหล่นและฝุ่นละอองฟุ้งกระจาย (11) การขนส่งวัสดุ 1) รถบรรทุกวัสดุที่ใช้ในการก่อสร้างหรือเศษวัสดุที่เหลือจากการก่อสร้างต้องจัดให้มีผ้าใบคลุมให้มิดชิด โยงยึดอย่างแข็งแรง 2) ยานพาหนะที่ใช้ต้องไม่บรรทุก น้ำหนักเกินความสามารถในการรับน้ำหนักบรรทุกมาตรฐานของถนนที่กรมการขนส่งทางบกกำหนดไว้ 3) ห้ามมิให้ผู้ใดล้างรถยนต์หรือล้อเลื่อนลงบนถนนที่สาธารณะและทำให้ถนนหรือที่สาธารณะสกปรก 4) ห้ามมิให้ผู้ใดปล่อยเศษวัสดุที่เหลือจากการก่อสร้างหรือที่ติดค้างมากับรถบรรทุกวัสดุลงบนถนนทางระบายน้ำหรือในที่สาธารณะใดๆ	

ลงชื่อ.....
(นายมานิต ขวัญยืน)
กรรมการผู้จัดการบริษัท เดอะ ซัน ภูเก็ต จำกัด /เจ้าของโครงการ
กุมภาพันธ์ 2564

ลงชื่อ.....
(นายปภากร บัวพันธ์)
ผู้ชำนาญการสิ่งแวดล้อม/บริษัท โปรเกรสซ์ ทีม คอนซัลแตนท์ จำกัด
กุมภาพันธ์ 2564

ตารางที่ 2 ผลกระทบสิ่งแวดล้อมที่สำคัญ มาตรการป้องกันและแก้ไขผลกระทบสิ่งแวดล้อม และมาตรการติดตามตรวจสอบผลกระทบสิ่งแวดล้อม โครงการ โรงแรม เซ็พเทมเบอะ โฮเทล (September Hotel) (ดัดแปลงอาคาร) (ช่วงก่อสร้างและดัดแปลง) ตั้งอยู่ที่ ถนนพระเมตตา ตำบลป่าตอง อำเภอกะทู้ จังหวัดภูเก็ต

องค์ประกอบทางสิ่งแวดล้อมและคุณค่าต่างๆ	ผลกระทบต่อสิ่งแวดล้อมที่สำคัญ	มาตรการป้องกันและแก้ไขผลกระทบสิ่งแวดล้อม	มาตรการติดตามตรวจสอบผลกระทบสิ่งแวดล้อม
1.4 สภาพภูมิอากาศ อุตุนิยมวิทยา และคุณภาพอากาศ(ต่อ)	คุณการปลดปล่อยมลสาร (Emission Factor) ของเครื่องจักรและอุปกรณ์อื่นๆ ทั่วไป (Miscellaneous) เพื่อคำนวณหาความเข้มข้น ของมลสารของเครื่องจักรกลที่ใช้ในการก่อสร้างได้ดังนี้ 1) ความเข้มข้นของฝุ่นขนาดเล็กกว่า 10 ไมครอน (PM-10) จากการคำนวณ พบว่า ความเข้มข้นของฝุ่นขนาดเล็กกว่า 10 ไมครอน ที่เกิดขึ้นจากท่อไอเสียรถยนต์ของโครงการจะเท่ากับ 0.00000144 มิลลิกรัม/ลูกบาศก์เมตร เมื่อรวมกับผลตรวจวัดคุณภาพอากาศบริเวณใกล้เคียงพื้นที่โครงการ เมื่อวันที่ 9-12 พฤศจิกายน 2560 โดยบริษัท เอ็นไวรอนเมนท์ รีเสริช แอนด์ เทคโนโลยี จำกัด ผลการตรวจวัดเฉลี่ย 0.027 มิลลิกรัม/ลูกบาศก์เมตร จึงเท่ากับ 0.02700144 มิลลิกรัม/ลูกบาศก์เมตร ซึ่งมีค่าไม่เกินมาตรฐานเฉลี่ยกำหนดไว้ 0.12 มิลลิกรัม/ลูกบาศก์เมตร 2) ความเข้มข้นของก๊าซคาร์บอนมอนอกไซด์ (CO) จากการคำนวณ พบว่า ความเข้มข้นของก๊าซคาร์บอนมอนอกไซด์ (CO) ที่เกิดขึ้นจากท่อไอเสียรถยนต์ของโครงการจะเท่ากับ 0.00000918 มิลลิกรัม/ลูกบาศก์เมตร เมื่อรวมกับผลตรวจวัดคุณภาพอากาศบริเวณใกล้เคียงพื้นที่โครงการ เมื่อวันที่ 9-12 พฤศจิกายน 2560 โดยบริษัท เอ็นไวรอนเมนท์ รีเสริช แอนด์ เทคโนโลยี จำกัด โดยใช้ข้อมูลค่าเฉลี่ย 1 ชั่วโมง เท่ากับ 0.8016 มิลลิกรัม/ลูกบาศก์เมตร(0.7 ppm) จึงเท่ากับ 0.801600918 มิลลิกรัม/ลูกบาศก์เมตร ซึ่งมีค่าไม่เกินมาตรฐานเฉลี่ยกำหนดไว้ไม่เกิน 30.00 มิลลิกรัม/ลูกบาศก์เมตร 3) ความเข้มข้นของก๊าซไนโตรเจนไดออกไซด์ (NO_2) จากการคำนวณ พบว่า ความเข้มข้นของไนโตรเจนไดออกไซด์ (NO_2) ที่เกิดขึ้นจากท่อไอเสียรถยนต์ของโครงการจะ		

ลงชื่อ.....
(นายมานิต ขวัญยืน)
กรรมการผู้จัดการบริษัท เดอะ ซัน ภูเก็ต จำกัด /เจ้าของโครงการ
กุมภาพันธ์ 2564

ลงชื่อ.....
(นายปภากร บัวพันธ์)
ผู้ชำนาญการสิ่งแวดล้อม/บริษัท โปรเกรสซ์ ทีม คอนซัลแตนท์ จำกัด
กุมภาพันธ์ 2564

ตารางที่ 2 ผลกระทบสิ่งแวดล้อมที่สำคัญ มาตรการป้องกันและแก้ไขผลกระทบสิ่งแวดล้อม และมาตรการติดตามตรวจสอบผลกระทบสิ่งแวดล้อม โครงการ โรงแรม เซ็พเทมเบอะ โฮเทล (September Hotel) (ดัดแปลงอาคาร) (ช่วงก่อสร้างและดัดแปลง) ตั้งอยู่ที่ ถนนพระเมตตา ตำบลป่าตอง อำเภอกะทู้ จังหวัดภูเก็ต

องค์ประกอบทางสิ่งแวดล้อมและคุณค่าต่างๆ	ผลกระทบต่อสิ่งแวดล้อมที่สำคัญ	มาตรการป้องกันและแก้ไขผลกระทบสิ่งแวดล้อม	มาตรการติดตามตรวจสอบผลกระทบสิ่งแวดล้อม
1.4 สภาพภูมิอากาศ อุตุนิยมวิทยา และคุณภาพอากาศ(ต่อ)	เท่ากับ 0.00002199 มิลลิกรัม/ลูกบาศก์เมตร เมื่อรวมกับผลตรวจวัดคุณภาพอากาศบริเวณใกล้เคียงพื้นที่โครงการ เมื่อวันที่ 9-12 พฤศจิกายน 2560 โดยบริษัท เอ็นไวรอนเมนท์ รีเสริช แอนด์ เทคโนโลยี จำกัด โดยใช้ข้อมูลค่าเฉลี่ย 1 ชั่วโมง เท่ากับ 0.0235 มิลลิกรัม/ลูกบาศก์เมตร(0.0125 ppm) จึงเท่ากับ 0.02352199มิลลิกรัม/ลูกบาศก์เมตร ซึ่งมีค่าไม่เกินมาตรฐานเฉลี่ยกำหนดไว้ไม่เกิน 0.17 มิลลิกรัม/ลูกบาศก์เมตร 4) ความเข้มข้นของก๊าซซัลเฟอร์ไดออกไซด์ (SO_2) จากการคำนวณ พบว่า ความเข้มข้นของก๊าซซัลเฟอร์ไดออกไซด์ (SO_2) ที่เกิดขึ้นจากท่อไอเสียรถยนต์ของโครงการจะเท่ากับ 0.00000041 มิลลิกรัม/ลูกบาศก์เมตร เมื่อรวมกับผลตรวจวัดคุณภาพอากาศบริเวณใกล้เคียงพื้นที่โครงการ เมื่อวันที่ 9-12 พฤศจิกายน 2560 โดยบริษัท เอ็นไวรอนเมนท์ รีเสริช แอนด์ เทคโนโลยี จำกัด โดยใช้ข้อมูลค่าเฉลี่ย 1 ชั่วโมง เท่ากับ 0.0039 มิลลิกรัม/ลูกบาศก์เมตร (0.0015 ppm) จึงเท่ากับ 0.00390041 มิลลิกรัม/ลูกบาศก์เมตร ซึ่งมีค่าไม่เกินมาตรฐานเฉลี่ยกำหนดไว้ไม่เกิน 0.30 มิลลิกรัม/ลูกบาศก์เมตร 5) ความเข้มข้นของก๊าซไฮโดรคาร์บอน (HC) จากการคำนวณ พบว่า ความเข้มข้นของก๊าซไฮโดรคาร์บอน (HC) ที่เกิดขึ้นจากท่อไอเสียรถยนต์ของโครงการจะเท่ากับ 0.00000236 มิลลิกรัม/ลูกบาศก์เมตร เมื่อรวมกับผลตรวจวัดคุณภาพอากาศบริเวณใกล้เคียงพื้นที่โครงการ เมื่อวันที่ 9-12 พฤศจิกายน 2560 โดยบริษัท เอ็นไวรอนเมนท์ รีเสริช แอนด์ เทคโนโลยี จำกัด โดยใช้ข้อมูลค่าเฉลี่ย 1 ชั่วโมง เท่ากับ 1.628 มิลลิกรัม/ลูกบาศก์เมตร(3.06 ppm) จึงเท่ากับ 1.62800236 มิลลิกรัม/ลูกบาศก์เมตร ซึ่งมีค่าไม่เกินมาตรฐานเฉลี่ยกำหนดไว้ไม่เกิน 5.3 มิลลิกรัม/ลูกบาศก์เมตร		

ลงชื่อ.....
(นายมานิต ขวัญยืน)
กรรมการผู้จัดการบริษัท เดอะ ซัน ภูเก็ต จำกัด /เจ้าของโครงการ
กุมภาพันธ์ 2564

ลงชื่อ.....
(นายปภากร บัวพันธ์)
ผู้ชำนาญการสิ่งแวดล้อม/บริษัท โปรเกรสซ์ ทีม คอนซัลแตนท์ จำกัด
กุมภาพันธ์ 2564

ตารางที่ 2 ผลกระทบสิ่งแวดล้อมที่สำคัญ มาตรการป้องกันและแก้ไขผลกระทบสิ่งแวดล้อม และมาตรการติดตามตรวจสอบผลกระทบสิ่งแวดล้อม โครงการ โรงแรม เซ็พเทมเบอะ โฮเทล (September Hotel) (ดัดแปลงอาคาร) (ช่วงก่อสร้างและดัดแปลง) ตั้งอยู่ที่ ถนนพระเมตตา ตำบลป่าตอง อำเภอกะทู้ จังหวัดภูเก็ต

องค์ประกอบทางสิ่งแวดล้อมและคุณค่าต่างๆ	ผลกระทบต่อสิ่งแวดล้อมที่สำคัญ	มาตรการป้องกันและแก้ไขผลกระทบสิ่งแวดล้อม	มาตรการติดตามตรวจสอบผลกระทบสิ่งแวดล้อม
1.4 สภาพภูมิอากาศ อุตุนิยมวิทยา และคุณภาพอากาศ(ต่อ)	จากการประเมินมลพิษที่ปล่อยออกมาจากรถยนต์ที่ใช้สำหรับขนส่งวัสดุอุปกรณ์ช่วงก่อสร้าง และคนงานของโครงการ ที่อาจเกิดผลกระทบต่อสุขภาพของผู้พักอาศัยใกล้กับโครงการดังรายการคำนวณข้างต้น รวมกับข้อมูลผลตรวจวัดคุณภาพอากาศบริเวณพื้นที่ตั้งโครงการ จะเห็นได้ว่ามลพิษที่ระบายออกมาจากรถยนต์ช่วงก่อสร้างในพื้นที่โครงการมีน้อยมาก เมื่อรวมกับค่าที่ได้จากการตรวจวัดคุณภาพอากาศปัจจุบัน (**ดูตารางที่ 4.1.4-3 ประกอบ**) พบว่า คุณภาพอากาศไม่เกินมาตรฐานที่กำหนด ดังนั้น ผลกระทบจากมลพิษที่ระบายออกจากพื้นที่โครงการต่อสภาพแวดล้อมอยู่ในระดับต่ำ		
1.5 ระดับเสียงและความสั่นสะเทือน	**1) ระดับเสียง** แหล่งกำเนิดของเสียงในระหว่างก่อสร้างดัดแปลง มีเพียงกิจกรรมการเก็บงานและการตกแต่งเท่านั้น และกิจกรรมดังกล่าวไม่ได้ทำงานพร้อมกันหมดทั้งพื้นที่ และเครื่องจักรอุปกรณ์ไม่ได้ทำงานพร้อมกันทุกเครื่อง กิจกรรมการก่อสร้างต่างๆ ดังกล่าวเป็นกิจกรรมที่เกิดขึ้นเป็นช่วงๆ ไม่ต่อเนื่อง รวมทั้งใช้ระยะเวลาก่อสร้างช่วงสั้นๆ การประเมินระดับเสียงจากการก่อสร้างโครงการ ที่ปรึกษาได้ประเมินผลกระทบตามระดับความสูง 2 ระดับ ดังนี้ • ระดับชั้นที่ 1 กิจกรรมก่อสร้างที่ระดับฐานราก (กิจกรรมที่ความสูงไม่เกิน 3 เมตร จากพื้นดินก่อสร้าง) ซึ่งจะมีกิจกรรมที่เป็นแหล่งกำเนิดเสียงอันได้แก่ งานเก็บงานและตกแต่ง • ระดับชั้นที่ 2 ขึ้นไป กิจกรรมการก่อสร้างอาคาร (กิจกรรมการก่อสร้างที่ความสูง 3 เมตร ขึ้นไป)จะมีกิจกรรมการก่อสร้างที่เป็นแหล่งกำเนิดเสียง งานโครงสร้าง/	<u>**เสียง**</u> (1) ปิดอาคารที่กำลังก่อสร้างด้วยผ้าใบหรือตาข่ายโดยรอบอาคารและตลอดแนวความสูงของอาคาร (2) ให้ก่อสร้างหรือกระทำการใดๆ ในบริเวณที่ได้รับอนุญาตให้ก่อสร้างอาคาร ระหว่าง 08.00 น. ถึง 17.00 น. เว้นแต่จะมีมาตรการป้องกันเป็นอย่างดีและได้รับความเห็นชอบจากเทศบาลเมืองป่าตองแล้ว (3) เลือกใช้วัสดุที่ประกอบสำเร็จรูป เพื่อลดกิจกรรมการตัด เจาะ เจีย หรือไส ที่ทำให้เกิดเสียงดังรบกวน (4) อุปกรณ์และเครื่องจักรกลที่มีการใช้งานครั้งคราว จะต้องให้มีการดับเครื่องหรือเบาเครื่องลงระหว่างการพัก (5) ไม่ใช้เครื่องจักรหรือเครื่องยนต์ที่มีอัตราเร็วเกินไป (6) ตรวจสอบและบำรุงรักษาเครื่องมือเครื่องใช้ในการก่อสร้าง	

ลงชื่อ.....
(นายมานิต ขวัญยืน)
กรรมการผู้จัดการบริษัท เดอะ ซัน ภูเก็ต จำกัด /เจ้าของโครงการ
กุมภาพันธ์ 2564

ลงชื่อ.....
(นายปภากร บัวพันธ์)
ผู้ชำนาญการสิ่งแวดล้อม/บริษัท โปรเกรสซ์ ทีม คอนซัลแตนท์ จำกัด
กุมภาพันธ์ 2564

ตารางที่ 2 ผลกระทบสิ่งแวดล้อมที่สำคัญ มาตรการป้องกันและแก้ไขผลกระทบสิ่งแวดล้อม และมาตรการติดตามตรวจสอบผลกระทบสิ่งแวดล้อม โครงการ โรงแรม เซ็พเทมเบอะ โฮเทล (September Hotel) (ดัดแปลงอาคาร) (ช่วงก่อสร้างและดัดแปลง) ตั้งอยู่ที่ ถนนพระเมตตา ตำบลป่าตอง อำเภอกะทู้ จังหวัดภูเก็ต

องค์ประกอบทางสิ่งแวดล้อมและคุณค่าต่าง ๆ	ผลกระทบต่อสิ่งแวดล้อมที่สำคัญ	มาตรการป้องกันและแก้ไขผลกระทบสิ่งแวดล้อม	มาตรการติดตามตรวจสอบผลกระทบสิ่งแวดล้อม
1.5 **ระดับเสียงและความ สั่นสะเทือน (ต่อ)**	สถาปัตยกรรม และงานตกแต่งและเก็บงาน **ขั้นที่** 1 การประเมินเสียงที่เกิดจากกิจกรรมการก่อสร้างแต่ละกิจกรรมการก่อสร้างลดทอนตามระยะทาง (กรณีไม่มีการติดตั้งกำแพงกันเสียง) **ขั้นที่** 2 นำเสียงที่ได้จากการประเมินเสียงที่เกิดจากกิจกรรมการก่อสร้างแต่ละกิจกรรมก่อสร้างลดทอนตามระยะทาง(เสียงจากขั้นที่1) รวมกับระดับเสียงที่ได้จากตรวจวัด (Background Noise) ตามสมการรวมเสียง ทั้งนี้ กรณีที่ระดับเสียงจากกิจกรรมการก่อสร้างรวมกับผลการตรวจวัดระดับเสียงในพื้นที่โครงการส่งผลกระทบต่อพื้นที่ข้างเคียงไม่เกิน Lp รวม < 70 dB (A) จะนำไปประเมินเสียงรบกวนได้เลย จากผลการประเมินระดับเสียงรวม พบว่า ระดับเสียงในพื้นที่โครงการส่งผลกระทบต่อพื้นที่ข้างเคียงด้านทิศเหนือและทิศใต้ จากกิจกรรมต่างๆ นี้ ● กิจกรรมการเก็บงานและตกแต่ง ทิศเหนือ มีค่าระดับเสียงอยู่ในช่วง 77.70-98.61 dB(A) ทิศใต้ มีค่าระดับเสียงอยู่ในช่วง 77.70-98.61 dB(A) ทิศตะวันออก มีค่าระดับเสียงอยู่ในช่วง 76.47-78.41 dB(A) ทิศตะวันตก มีค่าระดับเสียงอยู่ในช่วง 77.00-84.06 dB(A) จะเห็นได้ว่า ในแต่ละกิจกรรมก่อสร้าง ส่วนใหญ่มีระดับเสียง Lp รวม > 70 dB (A) ดังนั้นเพื่อเป็นการลดผลกระทบที่อาจจะเกิดขึ้น โครงการจึงได้มีมาตรการในการติดตั้งกำแพงกันเสียงทางด้านทิศเหนือ ทิศใต้ ทิศตะวันออกและทิศตะวันตกต่อไป **ขั้นที่** 3 การประเมินผลกระทบที่เกิดจากกิจกรรมการก่อสร้าง โดยการติดตั้ง	ให้อยู่ในสภาพดีและเหมาะสมกับการใช้งานอยู่เสมอ รวมทั้งควรมีการหล่อลื่นให้เครื่องจักรทำงานได้ดี (7) ติดตั้งอุปกรณ์ลดเสียงตามคำแนะนำของผู้ผลิตเครื่องจักร (8) จัดเครื่องมือก่อสร้าง หรือเครื่องจักรเคลื่อนที่ต่าง ๆ ให้หันไปทางทิศตะวันตกหรือทิศเหนือ เพื่อลดผลกระทบต่อพื้นที่ใกล้เคียง (9) ไม่ทำกิจกรรมต่างๆ ที่ก่อให้เกิดเสียงดังพร้อมกันในเวลาเดียวกัน (10) กำหนดแผนงานก่อสร้างและวิธีการก่อสร้างที่เหมาะสม เช่น จัดให้เครื่องจักรกลที่มีเสียงดังทำงานในเวลากลางวัน (11) จัดหาอุปกรณ์กันเสียง เช่น Ear Plug หรือ Ear Muffs ให้แก่คนงานก่อสร้างที่อยู่ในบริเวณที่ก่อให้เกิดเสียงดัง และจำกัดระยะเวลาทำงานที่สัมผัสกับระดับเสียงตาม ประกาศกระทรวงมหาดไทยฉบับที่ 2 เรื่องความปลอดภัยในการทำงานเกี่ยวกับ สิ่งแวดล้อม พ.ศ. 2549 (12) จำกัดความเร็วของรถบรรทุกให้ไม่เกิน 30 กิโลเมตร/ชั่วโมง โดยติดป้ายหลังรถว่า "หากพนักงานขับรถเร็วเกิน 30 กิโลเมตรต่อชั่วโมง โปรดแจ้ง (ระบุเบอร์โทรศัพท์) (13) หลีกเลี่ยงการขนส่งวัสดุก่อสร้างในช่วงเวลาเร่งด่วนและเวลากลางคืน (14) จัดให้มีวิศวกรคอยตรวจสอบ และควบคุมงานก่อสร้างอย่าง	

ลงชื่อ.....
(นายมานิต ขวัญยืน)
กรรมการผู้จัดการบริษัท เดอะ ซัน ภูเก็ต จำกัด /เจ้าของโครงการ
กุมภาพันธ์ 2564

ลงชื่อ.....
(นายปภากร บัวพันธ์)
ผู้ชำนาญการสิ่งแวดล้อม/บริษัท โปรเกรสซ์ ทีม คอนซัลแตนท์ จำกัด
กุมภาพันธ์ 2564

ตารางที่ 2 ผลกระทบสิ่งแวดล้อมที่สำคัญ มาตรการป้องกันและแก้ไขผลกระทบสิ่งแวดล้อม และมาตรการติดตามตรวจสอบผลกระทบสิ่งแวดล้อม โครงการ โรงแรม เซ็พเทมเบอะ โฮเทล (September Hotel) (ดัดแปลงอาคาร) (ช่วงก่อสร้างและดัดแปลง) ตั้งอยู่ที่ ถนนพระเมตตา ตำบลป่าตอง อำเภอกะทู้ จังหวัดภูเก็ต

องค์ประกอบทางสิ่งแวดล้อมและคุณค่าต่างๆ	ผลกระทบต่อสิ่งแวดล้อมที่สำคัญ	มาตรการป้องกันและแก้ไขผลกระทบสิ่งแวดล้อม	มาตรการติดตามตรวจสอบผลกระทบสิ่งแวดล้อม
1.5 ระดับเสียงและความสั่นสะเทือน (ต่อ)	กำแพงกันเสียง (กรณีการติดตั้งกำแพงกันเสียง) จากผลการประเมินระดับเสียงรวม ภายหลังการติดตั้งกำแพงกันเสียง **ในตารางที่ 4.1.5-6** พบว่า กิจกรรมการก่อสร้างของโครงการในแต่ละกิจกรรมมีระดับเสียงต่างๆดังนี้ ● กิจกรรมการเก็บงานและตกแต่ง ทิศเหนือ มีค่าระดับเสียงอยู่ในช่วง 63.73-80.74 dB(A) ทิศใต้ มีค่าระดับเสียงอยู่ในช่วง 63.73-80.74 dB(A) ทิศตะวันออก มีค่าระดับเสียงอยู่ในช่วง 63.59-80.55 dB(A) ทิศตะวันตก มีค่าระดับเสียงอยู่ในช่วง 63.64-75.65 dB(A) เมื่อนำมาเปรียบเทียบกับค่ามาตรฐานระดับเสียงโดยทั่วไปตามประกาศคณะกรรมการสิ่งแวดล้อมแห่งชาติ ฉบับที่ 15 พ.ศ.2540 เรื่อง กำหนดมาตรฐานระดับเสียงโดยทั่วไปที่กำหนดให้ระดับเสียงเฉลี่ย 24 ชั่วโมง ต้องไม่เกิน 70 เดซิเบล(เอ) พบว่า มีค่าเกินค่ามาตรฐานที่กำหนด ดังนั้นคาดว่า ผลกระทบต่อพื้นที่โดยรอบโครงการอยู่ในระดับปานกลาง **เสียงรบกวน** จากการประเมินเสียงรบกวนกรณีเลวร้ายสุดจากกิจกรรมการก่อสร้างของโครงการ พบว่า ค่าระดับเสียงรบกวนจากการก่อสร้างโครงการ อาจจะส่งผลกระทบต่อพื้นที่ข้างเคียงทางด้านทิศเหนือ ทิศเหนือ ทิศใต้ และทิศตะวันตก ซึ่งมีค่าระดับเสียงรบกวนอยู่ในช่วง 13.15-19.14 dB(A) (ตารางที่ 4.1.5-8) จะเห็นได้ว่า กิจกรรมการก่อสร้างของโครงการมีค่าระดับเสียงรบกวนเกินมาตรฐานที่กำหนดไว้ ดังนั้น ผลกระทบ	ใกล้ชิด เพื่อให้เกิดผลกระทบน้อยที่สุด (15) ติดป้ายประชาสัมพันธ์แสดงรายละเอียดการก่อสร้างโครงการ เพื่อประชาสัมพันธ์ให้ประชาชนโดยรอบทราบ พร้อมระบุสถานที่และหมายเลขโทรศัพท์ สำหรับรับเรื่องร้องเรียนและข้อคิดเห็นเกี่ยวกับการก่อสร้าง พร้อมทั้งจัดให้มีการสอบถามเพื่อค้นหาข้อเท็จจริงและสาเหตุเพื่อกำหนดแนวทางแก้ไขปัญหา	

ลงชื่อ.....
(นายมานิต ขวัญยืน)
กรรมการผู้จัดการบริษัท เดอะ ซัน ภูเก็ต จำกัด /เจ้าของโครงการ
กุมภาพันธ์ 2564

ลงชื่อ.....
(นายปภากร บัวพันธ์)
ผู้ชำนาญการสิ่งแวดล้อม/บริษัท โปรเกรสซ์ ทีม คอนซัลแตนท์ จำกัด
กุมภาพันธ์ 2564

ตารางที่ 2 ผลกระทบสิ่งแวดล้อมที่สำคัญ มาตรการป้องกันและแก้ไขผลกระทบสิ่งแวดล้อม และมาตรการติดตามตรวจสอบผลกระทบสิ่งแวดล้อม โครงการ โรงแรม เซ็พเทมเบอะ โฮเทล (September Hotel) (ดัดแปลงอาคาร) (ช่วงก่อสร้างและดัดแปลง) ตั้งอยู่ที่ ถนนพระเมตตา ตำบลป่าตอง อำเภอกะทู้ จังหวัดภูเก็ต

องค์ประกอบทางสิ่งแวดล้อมและคุณค่าต่างๆ	ผลกระทบต่อสิ่งแวดล้อมที่สำคัญ	มาตรการป้องกันและแก้ไขผลกระทบสิ่งแวดล้อม	มาตรการติดตามตรวจสอบผลกระทบสิ่งแวดล้อม
1.5 ระดับเสียงและความสั่นสะเทือน (ต่อ)	ด้านเสียงในระยะก่อสร้างจึงอยู่ในระดับสูง **2) ความสั่นสะเทือน** แรงสั่นสะเทือนจากกิจกรรมการก่อสร้างต่าง ๆ ในช่วงก่อสร้างที่อาจจะเกิดขึ้น เช่น การรื้อคอนกรีต การลงเสาเข็ม การปรับพื้นที่ก่อสร้างด้วยรถเทรกเตอร์ เป็นต้น ทั้งนี้ การดำเนินของโครงการมีเพียงการดัดแปลงอาคารที่มีอยู่เดิม ไม่มีการก่อสร้างอาคารใหม่เพิ่มเติมแต่อย่างใด ซึ่งไม่มีกิจกรรมที่อาจจะทำให้เกิดการสั่นสะเทือน ดังนั้น คาดว่าผลกระทบที่เกิดขึ้นจะอยู่ในระดับต่ำ	<u>**ความสั่นสะเทือน**</u> (1) ก่อนที่จะก่อสร้างฐานรากอาคารให้ผู้รับเหมาจัดเจ้าหน้าที่เข้าไปแจ้งแก่ผู้ที่อาศัยอยู่ติดกับพื้นที่โครงการโดยรอบล่วงหน้าอย่างน้อย 1 เดือน โดยให้หมายเลขโทรศัพท์ของเจ้าหน้าที่ที่ควบคุมการก่อสร้าง เพื่อให้สามารถติดต่อเจ้าหน้าที่ของโครงการได้ทันทีที่ได้รับความเดือดร้อนจากการก่อสร้างโครงการ ทั้งนี้ โครงการต้องเร่งแก้ไขปัญหาที่เกิดขึ้นอย่างเร่งด่วน (2) ถ่ายรูปสภาพปัจจุบันโดยรอบพื้นที่โครงการไว้เป็นหลักฐานเพื่อใช้ในกรณีที่มีการร้องเรียนว่าโครงสร้างสิ่งก่อสร้างเสียหายจากการก่อสร้างโครงการ (3) วางผังบริเวณพื้นที่ก่อสร้าง โดยออกแบบจัดระยะเครื่องจักร เครื่องยนต์ ที่มีเสียงดังไว้ให้ห่างจากบ้านเรือนประชาชนให้มากที่สุดเท่าที่จะทำได้ (4) ติดตั้งป้ายประกาศชื่อโครงการ เบอร์โทรศัพท์ผู้รับผิดชอบในการประสานงานเกี่ยวกับโครงการไว้หน้าโครงการ และจัดให้มีหน่วยรับเรื่องราวร้องเรียนไว้ในพื้นที่ก่อสร้างโดยจัดให้มีเจ้าหน้าที่ประจำไว้สำหรับรับเรื่องราวร้องเรียนไว้ 1 คน พร้อมจัดให้มีตู้รับเรื่องราวร้องเรียน	

ลงชื่อ.....
(นายมานิต ขวัญยืน)
กรรมการผู้จัดการบริษัท เดอะ ซัน ภูเก็ต จำกัด /เจ้าของโครงการ
กุมภาพันธ์ 2564

ลงชื่อ.....
(นายปภากร บัวพันธ์)
ผู้ชำนาญการสิ่งแวดล้อม/บริษัท โปรเกรสซ์ ทีม คอนซัลแตนท์ จำกัด
กุมภาพันธ์ 2564

ตารางที่ 2 ผลกระทบสิ่งแวดล้อมที่สำคัญ มาตรการป้องกันและแก้ไขผลกระทบสิ่งแวดล้อม และมาตรการติดตามตรวจสอบผลกระทบสิ่งแวดล้อม โครงการ โรงแรม เซ็พเทมเบอะ โฮเทล (September Hotel) (ดัดแปลงอาคาร) (ช่วงก่อสร้างและดัดแปลง) ตั้งอยู่ที่ ถนนพระเมตตา ตำบลป่าตอง อำเภอกะทู้ จังหวัดภูเก็ต

องค์ประกอบทางสิ่งแวดล้อมและคุณค่าต่าง ๆ	ผลกระทบต่อสิ่งแวดล้อมที่สำคัญ	มาตรการป้องกันและแก้ไขผลกระทบสิ่งแวดล้อม	มาตรการติดตามตรวจสอบผลกระทบสิ่งแวดล้อม
1.5 ระดับเสียงและความสั่นสะเทือน (ต่อ)		ไว้บริเวณหน้าพื้นที่โครงการ และให้เจ้าหน้าที่เปิดตู้รับเรื่องราวร้องเรียนทุกวัน หากพบว่ามีผู้ได้รับผลกระทบจากกิจกรรมการก่อสร้างโครงการจะจัดเจ้าหน้าที่เข้าไปพบผู้ได้รับความเสียหายที่บ้านเพื่อสอบถามถึงความเสียหายที่ได้รับจากโครงการ พร้อมกับเจรจาทำข้อตกลงในการชดใช้ค่าเสียหายที่เกิดขึ้นแก่ผู้ได้รับผลกระทบอย่างเป็นธรรมทันทีที่ได้รับเรื่องและทำบันทึกเอกสารไว้อย่างเป็นระบบเพื่อเรียกตรวจสอบได้ (5) หากมีเหตุให้เกิดความเสียหายทั้งร่างกายและทรัพย์สินของประชาชนโดยรอบเกิดขึ้นระหว่างการก่อสร้างต้องติดตามตรวจสอบและดำเนินการปรับปรุงชดใช้ค่าเสียหายที่เกิดขึ้นโดยเร่งด่วนอย่างเป็นธรรม โดยโครงการต้องทำความตกลงกับผู้ที่อยู่ใกล้เคียงก่อนก่อสร้างเกี่ยวกับความเสียหายที่โครงการจะต้องชดเชยใช้ (6) ประสานงานกับผู้ที่อยู่ติดพื้นที่ก่อสร้าง เพื่อแจ้งแผนและกำหนดการก่อสร้าง (7) ขนส่งวัสดุก่อสร้างโดยใช้รถบรรทุกขนาดกลาง (6 ล้อ) และจำกัดความเร็วของรถที่ใช้ขนส่งวัสดุอุปกรณ์ โดยในเขตชุมชนและพื้นที่ก่อสร้างโครงการให้มีความเร็วไม่เกิน 30 กม./ชม. (8) จัดให้มีจุดรับเรื่องร้องเรียนที่สำนักงานชั่วคราวภายในพื้นที่ก่อสร้างโครงการ หากพบว่ามีเรื่องร้องเรียน ต้องจัดเจ้าหน้าที่ตรวจสอบและแก้ไขปัญหาที่พบทันที	

ลงชื่อ.....
(นายมานิต ขวัญยืน)
กรรมการผู้จัดการบริษัท เดอะ ซัน ภูเก็ต จำกัด /เจ้าของโครงการ
กุมภาพันธ์ 2564

ลงชื่อ.....
(นายปภากร บัวพันธ์)
ผู้ชำนาญการสิ่งแวดล้อม/บริษัท โปรเกรสซ์ ทีม คอนซัลแตนท์ จำกัด
กุมภาพันธ์ 2564

ตารางที่ 2 ผลกระทบสิ่งแวดล้อมที่สำคัญ มาตรการป้องกันและแก้ไขผลกระทบสิ่งแวดล้อม และมาตรการติดตามตรวจสอบผลกระทบสิ่งแวดล้อม โครงการ โรงแรม เซ็พเทมเบอะ โฮเทล (September Hotel) (ดัดแปลงอาคาร) (ช่วงก่อสร้างและดัดแปลง) ตั้งอยู่ที่ ถนนพระเมตตา ตำบลป่าตอง อำเภอกะทู้ จังหวัดภูเก็ต

องค์ประกอบทางสิ่งแวดล้อมและคุณค่าต่างๆ	ผลกระทบต่อสิ่งแวดล้อมที่สำคัญ	มาตรการป้องกันและแก้ไขผลกระทบสิ่งแวดล้อม	มาตรการติดตามตรวจสอบผลกระทบสิ่งแวดล้อม
1.5 ระดับเสียงและความสั่นสะเทือน (ต่อ)		(9) จัดให้มีการประกันภัยเพื่อชดเชยความเสียหายต่ออาคารและทรัพย์สินของบุคคลที่อยู่ข้างเคียงในกรณีที่ตรวจสอบได้ว่าเกิดจากกิจกรรมการดำเนินงานของโครงการ เจ้าของโครงการจะซ่อมแซม แก้ไขโครงสร้างอาคารให้กลับคืนสภาพเดิม หรือสร้างใหม่ทดแทนกรณีเสียหายจนซ่อมไม่ได้ หากภายหลังพบว่าอาคารข้างเคียงเกิดความเสียหายจากการก่อสร้างโครงการ	
1.6 ทรัพยากรน้ำ	ในช่วงก่อสร้างอาคารอาคารของโครงการจะจัดเตรียมห้องน้ำ-ห้องส้วมสำหรับคนงานชาย จำนวน 4 ห้อง และห้องน้ำ-ห้องส้วมสำหรับคนงานหญิง จำนวน 4 ห้อง สำหรับปริมาณน้ำโสโครกจากห้องส้วมของพื้นที่โครงการมีปริมาณ 4 ลูกบาศก์เมตร/วัน (คิดร้อยละ 80 ของปริมาณน้ำใช้) ทั้งนี้ จะไม่นำน้ำใช้ในส่วนของกิจกรรมการก่อสร้างมาคิดรวม เนื่องจากส่วนใหญ่จะหายไปกับขั้นตอนการก่อสร้าง ส่วนที่เหลือจะมีปริมาณเล็กน้อย จะปล่อยให้ซึมลงดินและแห้งไปตามธรรมชาติ ดังนั้น โครงการจะใช้ถังบำบัดน้ำเสียสำเร็จรูปที่สามารถรองรับน้ำเสียได้ 5 ลูกบาศก์เมตร/วัน จำนวน 1 ชุด เพื่อบำบัดน้ำเสียจากคนงานก่อนระบายลงสู่บ่อซึมน้ำทิ้งต่อไป อนึ่ง น้ำเสียจากการก่อสร้างโดยทั่วไปจะเกิดจากการล้างเครื่องมือ อุปกรณ์ก่อสร้างการผสมคอนกรีตและการบ่มคอนกรีต ซึ่งในการก่อสร้างโครงการได้เลือกใช้คอนกรีตแบบผสมเสร็จ โดยส่วนใหญ่น้ำเสียจากกิจกรรมการก่อสร้างจะเกิดจากน้ำล้างเครื่องมือและอุปกรณ์ก่อสร้างเท่านั้น ดังนั้น ผลกระทบจากน้ำเสียที่เกิดขึ้นในช่วงก่อสร้างจะส่งผลกระทบต่อชุมชนบริเวณใกล้เคียงในระดับต่ำ	(1) จัดให้มีการสูบตะกอนจากระบบบำบัดน้ำเสีย (2) จัดให้มีหัวหน้างานควบคุมดูแลความสะอาดบริเวณห้องน้ำอย่างสม่ำเสมอ เพื่อให้ห้องน้ำสะอาดไม่ส่งกลิ่นรบกวนผู้พักอาศัยข้างเคียง (3) ทำความสะอาดรางระบายน้ำชั่วคราวและบ่อดักดินตะกอนทุกเดือน (4) น้ำเสียจากกิจกรรมต่าง ๆ จะถูกบำบัดโดยบ่อบำบัดสำเร็จรูปที่สามารถรองรับน้ำเสียได้ 5 ลูกบาศก์เมตร/วัน จำนวน 1 ชุด (5) น้ำทิ้งที่เกิดขึ้นจะระบายออกสู่บ่อซึมน้ำทิ้งต่อไป	ตรวจสอบคุณภาพน้ำทิ้งจากระบบบำบัดน้ำเสียสำเร็จรูป ในบ่อพักน้ำสุดท้ายก่อนปล่อยลงสู่บ่อซึมน้ำทิ้ง จำนวน 1 จุด เดือนละ 1 ครั้ง ตลอดระยะเวลาก่อสร้าง โดยกำหนดให้มีดัชนีตรวจสอบคุณภาพน้ำทิ้ง ได้แก่ pH, บีโอดี (BOD), ซัลไฟด์ (Sulfide), สารที่ละลายได้ทั้งหมด (Total Dissolved Solids), สารแขวนลอย (Suspended Solids), ตะกอนหนัก (Settleable Solids), น้ำมันและไขมัน (Fal Oil & Grease),ทีเคเอ็น (TKN), Total Coliform Bacteria และFeacal

ลงชื่อ.....
(นายมานิต ขวัญยืน)
กรรมการผู้จัดการบริษัท เดอะ ซัน ภูเก็ต จำกัด /เจ้าของโครงการ
กุมภาพันธ์ 2564

ลงชื่อ.....
(นายปภากร บัวพันธ์)
ผู้ชำนาญการสิ่งแวดล้อม/บริษัท โปรเกรสซ์ ทีม คอนซัลแตนท์ จำกัด
กุมภาพันธ์ 2564

ตารางที่ 2 ผลกระทบสิ่งแวดล้อมที่สำคัญ มาตรการป้องกันและแก้ไขผลกระทบสิ่งแวดล้อม และมาตรการติดตามตรวจสอบผลกระทบสิ่งแวดล้อม โครงการ โรงแรม เซ็พเทมเบอะ โฮเทล (September Hotel) (ดัดแปลงอาคาร) (ช่วงก่อสร้างและดัดแปลง) ตั้งอยู่ที่ ถนนพระเมตตา ตำบลป่าตอง อำเภอกะทู้ จังหวัดภูเก็ต

องค์ประกอบทางสิ่งแวดล้อมและคุณค่าต่าง ๆ	ผลกระทบต่อสิ่งแวดล้อมที่สำคัญ	มาตรการป้องกันและแก้ไขผลกระทบสิ่งแวดล้อม	มาตรการติดตามตรวจสอบผลกระทบสิ่งแวดล้อม
1.6 ทรัพยากรน้ำ(ต่อ)	จากการสำรวจเอกสาร (Bouma J.,Ziebell, W.G.wather, P.G. Olcott, E Mc Coyand F.D.Hole, 1972) พบว่า แรงดึงดูดของโลกทำให้ตะกอนต่าง ๆ ในน้ำเสียตกสู่ก้นบ่อซึมแล้วก่อให้เกิดSoil Pore Clogging ซึ่งหนาประมาณ 2 เซนติเมตร นับจากผิวดินที่สัมผัสกับน้ำเสียลงไป จึงเป็นผลให้ความสามารถในการซึมผ่านดินในแนวนอน (Horizontal Permeability) มีมากกว่าแนวดิ่งประมาณ 60 เท่า จากข้อมูลข้างต้นพอจะคาดได้ว่าหากน้ำใต้ดินมีระดับต่ำกว่าก้นบ่อแล้ว จะมีปริมาณน้ำเสียที่ซึมผ่านดินลงไปเจือปนกับน้ำใต้ดินน้อยมาก อีกทั้งดินจะบำบัดมลพิษในน้ำเสีย ให้มีปริมาณลดลงก่อนเจือปนกับน้ำใต้ดินด้วย ดังนั้น ผลกระทบต่อคุณภาพน้ำใต้ดินจึงอยู่ในระดับต่ำ Soil Pore Clogging ที่เกิดขึ้นจะทำให้ประสิทธิภาพการบำบัดน้ำเสียที่ซึมออกจากบ่อซึมสูงขึ้น โดย Soil Pore Clogging ที่เกิดขึ้นในดินที่ระยะ 50 เซนติเมตร ใช้ในการทดสอบมีผลให้ดินมีประสิทธิภาพในการบำบัดมลสารต่าง ๆ ได้สูงขึ้น ไม่ว่าจะปล่อยให้น้ำเสียซึมผ่านในแนวดิ่งหรือแนวนอน ดังนั้น จะเห็นได้ว่ามลสารจากบ่อดังกล่าวปริมาณน้อยมากที่จะปนเปื้อนกับน้ำใต้ดินที่ระดับน้ำห่างจากก้นบ่อมากกว่า 50 เซนติเมตร ผลกระทบต่อคุณภาพน้ำใต้ดินจึงอยู่ในระดับต่ำ (Mc Gauhey, P.H., and J.H.Winnerbrger, 1964) ในกรณีที่ระดับน้ำใต้ดินอยู่ห่างจากก้นบ่อซึมน้อยกว่า 50 เซนติเมตร หรืออยู่เหนือก้นบ่อดินจะยังคงมีประสิทธิภาพในการบำบัดมลสารทั้งหลาย โดยเฉพาะอย่างยิ่งฟีคัลโคลิฟอร์มแบคทีเรียในน้ำเสียที่ซึมออกมาจากบ่อได้เช่นกัน ข้อมูลที่สามารถนำมาใช้สนับสนุนการคาดคะเนข้างต้น พบว่า ปริมาณฟีคัลโคลิฟอร์มแบคทีเรียขึ้นกับ		Coliform Bacteria

ลงชื่อ.....
(นายมานิต ขวัญยืน)
กรรมการผู้จัดการบริษัท เดอะ ซัน ภูเก็ต จำกัด /เจ้าของโครงการ
กุมภาพันธ์ 2564

ลงชื่อ.....
(นายปภากร บัวพันธ์)
ผู้ชำนาญการสิ่งแวดล้อม/บริษัท โปรเกรสซ์ ทีม คอนซัลแตนท์ จำกัด
กุมภาพันธ์ 2564

ตารางที่ 2 ผลกระทบสิ่งแวดล้อมที่สำคัญ มาตรการป้องกันและแก้ไขผลกระทบสิ่งแวดล้อม และมาตรการติดตามตรวจสอบผลกระทบสิ่งแวดล้อม โครงการ โรงแรม เซ็พเทมเบอะ โฮเทล (September Hotel) (ดัดแปลงอาคาร) (ช่วงก่อสร้างและดัดแปลง) ตั้งอยู่ที่ ถนนพระเมตตา ตำบลป่าตอง อำเภอกะทู้ จังหวัดภูเก็ต

องค์ประกอบทางสิ่งแวดล้อมและคุณค่าต่าง ๆ	ผลกระทบต่อสิ่งแวดล้อมที่สำคัญ	มาตรการป้องกันและแก้ไขผลกระทบสิ่งแวดล้อม	มาตรการติดตามตรวจสอบผลกระทบสิ่งแวดล้อม
1.6 ทรัพยากรน้ำ(ต่อ)	ระยะทางที่น้ำใต้ดินซึมผ่านเข้าไปในดิน ที่ระยะทางประมาณ 10 เมตร ดินสามารถลดฟีคัลโคลิฟอร์มแบคทีเรียได้ประมาณร้อยละ 90 ของที่พบบริเวณ trench ถึงแม้ว่าระดับน้ำใต้ดินจะอยู่สูงกว่า Trench ก็ตาม นอกจากนี้ ยังพบว่าระดับน้ำใต้ดินที่ลดลงตามฤดูกาลมีผลให้ประสิทธิภาพการลดปริมาณฟีคัลโคลิฟอร์มโดยดินดียิ่งขึ้น (Mc Gauhey, P.H., and J.H. Winnerbrger,1964) โดยทั่วไปแล้วถือว่าแหล่งน้ำที่ใช้อุปโภคบริโภคที่ห่างจากส้วมหรือแหล่งโสโครกต่าง ๆที่ระยะทางประมาณ 30 เมตรเป็นระยะที่ปลอดภัย (พิชิต สกุลพราหมณ์, 2531) ดังนั้น การบำบัดน้ำเสียจากห้องน้ำ-ห้องส้วมคนงานก่อสร้างโดยใช้ระบบบำบัดน้ำเสียสำเร็จรูป และการนำน้ำทิ้งที่ผ่านการบำบัดจากระบบบำบัดน้ำเสียสำเร็จรูปจากกิจกรรมของคนงานระบายลงสู่บ่อซึมน้ำทิ้งต่อไป ผลกระทบต่อคุณภาพน้ำผิวดินและน้ำใต้ดินที่จะเกิดขึ้นในช่วงก่อสร้างจึงอยู่ในระดับต่ำ		
2. ผลกระทบต่อทรัพยากรทางชีวภาพ			
2.1 ทรัพยากรชีวภาพบนบก	พื้นที่โครงการตั้งอยู่ที่ ถนนพระเมตตา ตำบลป่าตอง อำเภอกะทู้ จังหวัดภูเก็ต พื้นที่โดยรอบโครงการส่วนใหญ่มีการใช้ประโยชน์บ้านพักอาศัย รีสอร์ท ร้านอาหาร ร้านค้า และอาคารพาณิชย์ต่างๆ ซึ่งระบบนิเวศวิทยาโดยรอบที่ตั้งโครงการจัดได้ว่าเป็นระบบนิเวศวิทยาสังคมเมือง (Urban Ecology) โดยภายในพื้นที่โครงการไม่มีทรัพยากรป่าไม้หรือแหล่งที่อยู่อาศัยของสัตว์ป่าหายากหรือควรค่าต่อการอนุรักษ์ เช่น ป่าสงวน หรือสัตว์ป่าสงวนแต่อย่างใด และไม่มีการประกอบอาชีพประมงหรือเพาะเลี้ยงสัตว์น้ำในแหล่งน้ำธรรมชาติบริเวณพื้นที่ศึกษา	(1) โครงการจะทำการกั้นแนวรั้ว Aluminium Sheet สูง 3 เมตร โดยรอบพื้นที่โครงการ เพื่อจำกัดพื้นที่ในการก่อสร้างให้อยู่ภายในขอบเขตที่ดินของโครงการ และป้องการรุกล้ำพื้นที่ข้างเคียงที่อาจจะเกิดจากกิจกรรมการก่อสร้าง และคนงานของโครงการ (2) กำชับ และควบคุมดูแลคนงานไม่ให้ไปทำลายต้นไม้ หรือพืชพรรณในพื้นที่ข้างเคียง (3) ดำเนินการตามมาตรการป้องกัน/ลดผลกระทบต่อ	-

ลงชื่อ.....
(นายมานิต ขวัญยืน)
กรรมการผู้จัดการบริษัท เดอะ ซัน ภูเก็ต จำกัด /เจ้าของโครงการ
กุมภาพันธ์ 2564

ลงชื่อ.....
(นายปภากร บัวพันธ์)
ผู้ชำนาญการสิ่งแวดล้อม/บริษัท โปรเกรสซ์ ทีม คอนซัลแตนท์ จำกัด
กุมภาพันธ์ 2564

ตารางที่ 2 ผลกระทบสิ่งแวดล้อมที่สำคัญ มาตรการป้องกันและแก้ไขผลกระทบสิ่งแวดล้อม และมาตรการติดตามตรวจสอบผลกระทบสิ่งแวดล้อม โครงการ โรงแรม เซ็พเทมเบอะ โฮเทล (September Hotel) (ดัดแปลงอาคาร) (ช่วงก่อสร้างและดัดแปลง) ตั้งอยู่ที่ ถนนพระเมตตา ตำบลป่าตอง อำเภอกะทู้ จังหวัดภูเก็ต

องค์ประกอบทางสิ่งแวดล้อมและคุณค่าต่าง ๆ	ผลกระทบต่อสิ่งแวดล้อมที่สำคัญ	มาตรการป้องกันและแก้ไขผลกระทบสิ่งแวดล้อม	มาตรการติดตามตรวจสอบผลกระทบสิ่งแวดล้อม
2.1 ทรัพยากรชีวภาพบนบก (ต่อ)	จากผลการลงสำรวจภาคสนามพื้นที่โครงการ พบพืชตระกูลหญ้าขึ้นปกคลุมอยู่เล็กน้อย ทั้งนี้ พรรณไม้ที่พบทั้งหมดไม่จัดเป็นพืชอนุรักษ์ตามพระราชบัญญัติพันธุ์พืช พ.ศ.2518 รวมทั้งไม่จัดอยู่ในสถานภาพ สูญพันธุ์ (extinct) สูญพันธุ์ในธรรมชาติ (extinct in the wild) ใกล้สูญพันธุ์อย่างยิ่ง (critically endangered) ใกล้สูญพันธุ์ (endangered) มีแนวโน้มสูญพันธุ์ (vulnerable) และใกล้ถูกคุกคาม (near threatened) ตามบัญชีรายชื่อชนิดพืชป่า แนบท้ายอนุสัญญาไซเตส (CITES) และของประเทศไทยแต่อย่างใด ส่วนสัตว์ที่พบส่วนมากเป็นสัตว์ขนาดเล็ก เช่น จิ้งเหลนบ้าน นกกระจอกบ้าน นกกระจิบ มดดำ และมดแดง ซึ่งสัตว์บกที่พบทั้งหมดไม่จัดเป็นสัตว์สงวน สัตว์ป่าคุ้มครอง ตามพระราชบัญญัติสงวนและคุ้มครอบสัตว์ป่า พ.ศ. 2535 แต่อย่างใด รวมทั้งไม่จัดอยู่ในสภาพ สูญพันธุ์ (extinct) สูญพันธุ์ในธรรมชาติ (extinct in the wild) ใกล้สูญพันธุ์อย่างยิ่ง (critically endangered) ใกล้สูญพันธุ์ (endangered) มีแนวโน้มสูญพันธุ์ (vulnerable) และใกล้ถูกคุมคาม (near threatened) ตามบัญชีรายชื่อชนิดพืชป่า แนบท้ายอนุสัญญาไซเตส (cites) และของประเทศไทย ทั้งนี้เนื่องจากสัตว์ดังกล่าวที่พบเป็นชนิดที่มีการแพร่กระจายทั่วไปตามพื้นที่ต่าง ๆ ของประเทศไทย ดังนั้น ผลกระทบต่อทรัพยากรชีวภาพจึงคาดว่าจะอยู่ในระดับต่ำ	ทรัพยากรด้านกายภาพ และคุณค่าการใช้ประโยชน์ของมนุษย์อย่างเคร่งครัด เพื่อที่จะไม่ก่อให้เกิดผลกระทบต่อทรัพยากรด้านชีวภาพ (4) ห้ามคนงานหรือเจ้าหน้าที่อื่นๆ ล่าสัตว์ที่อยู่ตามธรรมชาติ หรือใช้เครื่องมือจับสัตว์ที่ผิดกฎหมาย	
2.2 ทรัพยากรชีวภาพในน้ำ	จากการสำรวจบริเวณโดยรอบพื้นที่โครงการ พบว่า พื้นที่โครงการทางด้านทิศเหนืออยู่ติดกับลำรางสาธารณประโยชน์ กว้างประมาณ 3.00-4.00 เมตร แล้วแต่สภาพลำรางฯ แต่ละช่วง มีการก่อสร้างกำแพงเป็นแนวกั้นลำรางสาธารณประโยชน์ชัดเจน	(1) ควบคุมการก่อสร้างและคนงานก่อสร้างไม่ให้เข้าไปบุกรุกพื้นที่ของบุคคล อื่นโดยเด็ดขาด (2) ดำเนินการตามแบบแปลน และผังภูมิสถาปัตย์ รวมทั้งจัดสรร	-

ลงชื่อ.....
(นายมานิต ขวัญยืน)
กรรมการผู้จัดการบริษัท เดอะ ซัน ภูเก็ต จำกัด /เจ้าของโครงการ
กุมภาพันธ์ 2564

ลงชื่อ.....
(นายปภากร บัวพันธ์)
ผู้ชำนาญการสิ่งแวดล้อม/บริษัท โปรเกรสซ์ ทีม คอนซัลแตนท์ จำกัด
กุมภาพันธ์ 2564

ตารางที่ 2 ผลกระทบสิ่งแวดล้อมที่สำคัญ มาตรการป้องกันและแก้ไขผลกระทบสิ่งแวดล้อม และมาตรการติดตามตรวจสอบผลกระทบสิ่งแวดล้อม โครงการ โรงแรม เซ็พเทมเบอะ โฮเทล (September Hotel) (ดัดแปลงอาคาร) (ช่วงก่อสร้างและดัดแปลง) ตั้งอยู่ที่ ถนนพระเมตตา ตำบลป่าตอง อำเภอกะทู้ จังหวัดภูเก็ต

องค์ประกอบทางสิ่งแวดล้อมและคุณค่าต่าง ๆ	ผลกระทบต่อสิ่งแวดล้อมที่สำคัญ	มาตรการป้องกันและแก้ไขผลกระทบสิ่งแวดล้อม	มาตรการติดตามตรวจสอบผลกระทบสิ่งแวดล้อม
2.2 ทรัพยากรชีวภาพในน้ำ (ต่อ)	จากการศึกษาระบบนิเวศของลำรางสาธารณประโยชน์ พบว่า สภาพโดยทั่วไปภายในลำรางสาธารณประโยชน์ ยังคงมีน้ำไหลอยู่ตลอดเวลา น้ำมีลักษณะขุ่นมัว ส่วนบริเวณด้านข้างลำรางสาธารณประโยชน์พบต้นไม้ และพืชขึ้นปกคลุมอยู่ทั่วไป เช่น ต้นกล้วย เป็นต้น สำหรับการไหลนองของน้ำในลำรางสาธารณประโยชน์ ภายหลังการพัฒนาโครงการนั้นน้ำในคลองยังคงมีทิศทางการไหลเหมือนเดิม เนื่องจากโครงการมิได้กระทำการใดที่เป็นการเปลี่ยนแปลงเส้นทางน้ำ ดังนั้น จึงมีผลกระทบต่อทรัพยากรชีวภาพในน้ำในช่วงก่อสร้างและช่วงดำเนินการอยู่ในระดับต่ำ	ขนาดการใช้ประโยชน์ที่ดินแต่ละบริเวณให้เป็นไปตามที่ได้ออกแบบไว้เพื่อไม่ให้เกิดความขัดแย้งกับกฎหมายที่เกี่ยวข้อง (3) ห้ามก่อสร้างหรือกระทำการใดๆ ที่ทำให้การใช้ประโยชน์ที่ดินเปลี่ยนแปลง ไปในทางที่ขัดแย้งกับกฎหมายที่เกี่ยวข้อง (4) ดำเนินการปฏิบัติให้เป็นไปตามมาตรการด้านภูมิภาพ คุณค่าการใช้ประโยชน์ ของมนุษย์ และคุณภาพชีวิต โดยให้ยึดถือปฏิบัติอย่างเคร่งครัด (5) จัดให้มีแนวรั้วหรือเครื่องหมายแสดงกรรมสิทธิ์ เพื่อแบ่งเขตระหว่างแนวเขตที่ดินของโครงการกับแนวเขตที่ดินบุคคลอื่น เพื่อให้ง่ายต่อการตรวจสอบและดูแลพื้นที่โครงการ (6) ไม่กระทำการใด ๆ ที่ก่อให้เกิดผลกระทบต่อทรัพยากรชีวภาพบนบกและชีวภาพในน้ำ เช่น การรุกล้ำพื้นที่บุคคลอื่น ๆ การทิ้งเศษขยะมูลฝอย/วัสดุก่อสร้าง เป็นต้น ตลอดระยะเวลาช่วงก่อสร้าง (7) ติดป้ายเตือนห้ามทิ้งขยะมูลฝอย/เศษวัสดุก่อสร้างลงสู่พื้นที่ข้างเคียงโดยเด็ดขาด (8) ห้ามคนงานหรือเจ้าหน้าที่อื่นๆ ล่าสัตว์ที่อยู่ตามธรรมชาติหรือใช้เครื่องมือจับสัตว์ที่ผิดกฎหมาย	

ลงชื่อ.....
(นายมานิต ขวัญยืน)
กรรมการผู้จัดการบริษัท เดอะ ซัน ภูเก็ต จำกัด /เจ้าของโครงการ
กุมภาพันธ์ 2564

ลงชื่อ.....
(นายปภากร บัวพันธ์)
ผู้ชำนาญการสิ่งแวดล้อม/บริษัท โปรเกรสซ์ ทีม คอนซัลแตนท์ จำกัด
กุมภาพันธ์ 2564

ตารางที่ 2 ผลกระทบสิ่งแวดล้อมที่สำคัญ มาตรการป้องกันและแก้ไขผลกระทบสิ่งแวดล้อม และมาตรการติดตามตรวจสอบผลกระทบสิ่งแวดล้อม โครงการ โรงแรม เซ็พเทมเบอะ โฮเทล (September Hotel) (ดัดแปลงอาคาร) (ช่วงก่อสร้างและดัดแปลง) ตั้งอยู่ที่ ถนนพระเมตตา ตำบลป่าตอง อำเภอกะทู้ จังหวัดภูเก็ต

องค์ประกอบทางสิ่งแวดล้อมและคุณค่าต่าง ๆ	ผลกระทบต่อสิ่งแวดล้อมที่สำคัญ	มาตรการป้องกันและแก้ไขผลกระทบสิ่งแวดล้อม	มาตรการติดตามตรวจสอบผลกระทบสิ่งแวดล้อม
3. ผลกระทบต่อคุณค่าการใช้ประโยชน์ของมนุษย์			
3.1 การใช้น้ำ	ในช่วงก่อสร้าง โครงการจะใช้น้ำจากการประปาส่วนภูมิภาคจังหวัดภูเก็ต เพื่อนำมาใช้ในช่วงก่อสร้างอาคาร โดยน้ำใช้ในช่วงก่อสร้างสามารถจำแนกได้เป็น 2 ประเภท ได้แก่ น้ำใช้เพื่อการอุปโภคและบริโภคของคนงานก่อสร้าง ประมาณ 5 ลูกบาศก์เมตร/วัน (คิดจากจำนวนคนงาน 100 คน ซึ่งคิดอัตราการใช้น้ำ 50 ลิตร/คน/วัน) และน้ำใช้เพื่อกิจกรรมการก่อสร้าง เช่น การผสมปูนซีเมนต์และบ่อคอนกรีต ทำความสะอาดเครื่องมือ เครื่องใช้ต่าง ๆ เป็นต้น โดยคาดว่าน้ำในส่วนนี้จะมีประมาณ 10 ลูกบาศก์เมตร/วัน ดังนั้น รวมปริมาณความต้องการใช้น้ำทั้งหมดของโครงการในช่วงก่อสร้างจะมีปริมาณ 15 ลูกบาศก์เมตร/วัน ส่วนน้ำดื่มบริษัทรับเหมาจะจัดให้มีถังน้ำดื่มตามจุดต่าง ๆ ที่กำหนดให้เป็นเขตพักผ่อนของคนงานก่อสร้าง ทั้งนี้ เมื่อพิจารณาแหล่งน้ำใช้ของชุมชนใกล้เคียงพบว่า น้ำใช้เพื่อการอุปโภคส่วนใหญ่ใช้น้ำประปาจากการประปาส่วนภูมิภาคจังหวัดภูเก็ต สำหรับน้ำใช้เพื่อการบริโภคจะซื้อน้ำดื่ม ดังนั้น คาดว่าการใช้น้ำในช่วงก่อสร้างจะมีผลกระทบต่อการใช้น้ำของชุมชนในระดับต่ำ	(1) จัดให้มีถังเก็บน้ำสำรองไม่น้อยกว่า 15 ลูกบาศก์เมตร ภายในพื้นที่โครงการ (2) ให้คนงานใช้น้ำอย่างประหยัด	ตรวจดูจุดรั่วซึม ของระบบท่อน้ำและถังเก็บน้ำหากพบให้แก้ไขโดยด่วน
3.2 การจัดการน้ำเสียและสิ่งปฏิกูล	ตามประกาศกระทรวงมหาดไทย เรื่อง กำหนดสวัสดิการเกี่ยวกับสุขภาพอนามัยสำหรับลูกจ้าง ประกาศในราชกิจจานุเบกษา ฉบับพิเศษ เล่ม 103 ตอนที่ 17 วันที่ 3 กุมภาพันธ์ 2529 ข้อ 1 ระบุว่า ให้นายจ้างจัดให้มีน้ำดื่ม ห้องน้ำและห้องส้วมอันถูกต้องตามสุขลักษณะและมีปริมาณเพียงพอแก่ลูกจ้างตามข้อ 63 แห่งประกาศกระทรวงมหาดไทย เรื่อง การคุ้มครองแรงงาน ดังต่อไปนี้	(1) จัดให้มีท่อรวบรวมน้ำเสียจากห้องส้วมเข้าระบบบำบัดน้ำเสียของโครงการ (2) ติดตั้งถังบำบัดน้ำเสียสำเร็จรูปที่สามารถรองรับน้ำเสียได้ 5.00 ลูกบาศก์เมตร/วัน จำนวน 1 ชุด เพื่อบำบัดน้ำเสียจากคนงานก่อนระบายลงสู่บ่อซึมน้ำทิ้ง	-

ลงชื่อ.....
(นายมานิต ขวัญยืน)
กรรมการผู้จัดการบริษัท เดอะ ซัน ภูเก็ต จำกัด /เจ้าของโครงการ
กุมภาพันธ์ 2564

ลงชื่อ.....
(นายปภากร บัวพันธ์)
ผู้ชำนาญการสิ่งแวดล้อม/บริษัท โปรเกรสซ์ ทีม คอนซัลแตนซ์ จำกัด
กุมภาพันธ์ 2564

ตารางที่ 2 ผลกระทบสิ่งแวดล้อมที่สำคัญ มาตรการป้องกันและแก้ไขผลกระทบสิ่งแวดล้อม และมาตรการติดตามตรวจสอบผลกระทบสิ่งแวดล้อม โครงการ โรงแรม เซ็พเทมเบอะ โฮเทล (September Hotel) (ดัดแปลงอาคาร) (ช่วงก่อสร้างและดัดแปลง) ตั้งอยู่ที่ ถนนพระเมตตา ตำบลป่าตอง อำเภอกะทู้ จังหวัดภูเก็ต

องค์ประกอบทางสิ่งแวดล้อมและคุณค่าต่าง ๆ	ผลกระทบต่อสิ่งแวดล้อมที่สำคัญ	มาตรการป้องกันและแก้ไขผลกระทบสิ่งแวดล้อม	มาตรการติดตามตรวจสอบผลกระทบสิ่งแวดล้อม
3.2 การจัดการน้ำเสียและสิ่งปฏิกูล(ต่อ)	ก) สถานที่ทำงานที่มีลูกจ้างไม่เกิน 15 คน น้ำสะอาดสำหรับดื่มไม่น้อยกว่า 1 ที่ ห้องน้ำและห้องส้วมไม่น้อยกว่า 1 ที่ ข) สถานที่ทำงานที่มีลูกจ้างไม่เกิน 40 คน น้ำสะอาดสำหรับดื่มไม่น้อยกว่า 1 ที่ ห้องน้ำไม่น้อยกว่า 1 ที่ และห้องส้วมไม่น้อยกว่า 2 ที่ ค) สถานที่ทำงานที่มีลูกจ้างไม่เกิน 80 คน น้ำสะอาดสำหรับดื่มไม่น้อยกว่า 2 ที่ ห้องน้ำไม่น้อยกว่า 1 ที่ และห้องส้วมไม่น้อยกว่า 3 ที่ ง) สถานที่ทำงานที่มีลูกจ้างเกิน 80 คนขึ้นไป น้ำสะอาด ห้องน้ำและห้องส้วมเพิ่มขึ้นอย่างละ 1 ที่ สำหรับลูกจ้างทุก ๆ 50 คน เศษของ 50 คน ถ้าเกิน 25 คน ให้ถือเป็น 50 คน จ) สถานที่ทำงานที่มีลูกจ้างทั้งชายและหญิง ห้องน้ำและห้องส้วมหญิงไว้เฉพาะตามสมควร ดังนั้น ตามประกาศดังกล่าวข้างต้น โครงการจะต้องจัดเตรียมห้องน้ำไม่น้อยกว่า 1 ห้อง และห้องส้วมไม่น้อยกว่า 3 ห้อง (คิดจากจำนวนคนงานทั้งหมด 100 คน) ทั้งนี้ โครงการจะจัดเตรียมห้องน้ำ-ห้องส้วมสำหรับคนงานชาย จำนวน 4 ห้อง และห้องน้ำ-ห้องส้วมสำหรับคนงานหญิง จำนวน 4 ห้อง สำหรับปริมาณน้ำโสโครกจากห้องส้วมของพื้นที่โครงการมีปริมาณ 4 ลูกบาศก์เมตร/วัน (คิดร้อยละ 80 ของปริมาณน้ำใช้) ทั้งนี้ จะไม่นำน้ำใช้ในส่วนของกิจกรรมการก่อสร้างมาคิดรวม เนื่องจากส่วนใหญ่จะหายไปกับขั้นตอนการก่อสร้าง ส่วนที่เหลือจะมีปริมาณเล็กน้อย จะปล่อยให้ซึมลงดินและแห้งไปตามธรรมชาติ ดังนั้น โครงการจะใช้ถังบำบัดน้ำเสียสำเร็จรูปที่	(3) ตรวจสอบการรั่วซึมของน้ำจากห้องส้วม เพื่อให้ห้องน้ำสะอาดไม่ส่งกลิ่นรบกวนผู้ที่อยู่ใกล้เคียง (4) ห้ามเทกองมูลฝอยไว้บนพื้นที่ก่อสร้าง หรือบริเวณกลางแจ้ง เพื่อป้องกันการปลิวกระจายหรือก่อให้เกิดน้ำชะมูลฝอยซึมลงดิน (5) ติดต่อรถดูดสิ่งปฏิกูลมาสูบสิ่งปฏิกูลออกทันทีเมื่อเต็มและเมื่อมีการก่อสร้างแล้วเสร็จต้องทำการปรับถมพื้นที่ให้เรียบร้อย	

ลงชื่อ.....
(นายมานิต ขวัญยืน)
กรรมการผู้จัดการบริษัท เดอะ ซัน ภูเก็ต จำกัด /เจ้าของโครงการ
กุมภาพันธ์ 2564

ลงชื่อ.....
(นายปภากร บัวพันธ์)
ผู้ชำนาญการสิ่งแวดล้อม/บริษัท โปรเกรสซ์ ทีม คอนซัลแตนท์ จำกัด
กุมภาพันธ์ 2564

ตารางที่ 2 ผลกระทบสิ่งแวดล้อมที่สำคัญ มาตรการป้องกันและแก้ไขผลกระทบสิ่งแวดล้อม และมาตรการติดตามตรวจสอบผลกระทบสิ่งแวดล้อม โครงการ โรงแรม เซ็พเทมเบอะ โฮเทล (September Hotel) (ดัดแปลงอาคาร) (ช่วงก่อสร้างและดัดแปลง) ตั้งอยู่ที่ ถนนพระเมตตา ตำบลป่าตอง อำเภอกะทู้ จังหวัดภูเก็ต

องค์ประกอบทางสิ่งแวดล้อมและคุณค่าต่าง ๆ	ผลกระทบต่อสิ่งแวดล้อมที่สำคัญ	มาตรการป้องกันและแก้ไขผลกระทบสิ่งแวดล้อม	มาตรการติดตามตรวจสอบผลกระทบสิ่งแวดล้อม
3.2 การจัดการน้ำเสียและสิ่งปฏิกูล(ต่อ)	สามารถรองรับน้ำเสียได้ 5 ลูกบาศก์เมตร/วัน จำนวน 1 ชุด เพื่อบำบัดน้ำเสียจากคนงานก่อนระบายลงสู่บ่อซึมน้ำทิ้งต่อไป ดังนั้นจะเห็นได้ว่า โครงการได้จัดเตรียมให้มีระบบบำบัดน้ำเสียสำเร็จรูปดังกล่าวเพื่อบำบัดน้ำเสียให้มีคุณภาพน้ำทิ้งอยู่ในเกณฑ์มาตรฐานที่กำหนด โดยมิได้มีการระบายน้ำเสียและน้ำทิ้งลงสู่แหล่งน้ำผิวดินโดยตรงแต่อย่างใด จึงคาดว่าผลกระทบที่เกิดขึ้นอยู่ในระดับต่ำ		
3.3 การระบายน้ำและการป้องกันน้ำท่วม	การระบายน้ำในช่วงก่อสร้างอาคารนั้น กรณีฝนตกโครงการจะควบคุมการระบายน้ำ โดยจะทำร่องระบายน้ำรอบพื้นที่ก่อสร้างเพื่อรวบรวมน้ำเข้าสู่บ่อพัก เพื่อให้เกิดการตกตะกอนดินก่อนจะรวบรวมน้ำฝนลงสู่บ่อหน่วงน้ำช่วงก่อสร้าง และนำกลับมาใช้ประโยชน์ภายในพื้นที่ก่อสร้าง เช่น ฉีดล้างล้อรถ ฉีดล้างถนน เป็นต้น ทั้งนี้ ในช่วงก่อสร้างอาคารผู้รับเหมาจะให้คนงานขุดลอกตะกอนในบ่อดักตะกอนออกอย่างสม่ำเสมอ เพื่อให้น้ำสามารถไหลได้อย่างสะดวกตลอดเวลา ดังนั้นผลกระทบที่จะทำให้เกิดการกีดขวางทางระบายน้ำดังกล่าวของชุมชนที่จะเกิดขึ้นจากการก่อสร้างโครงการจะมีผลกระทบต่อการระบายน้ำที่มีอยู่เดิมของชุมชนอยู่ในระดับที่ยอมรับได้	(1) ติดตั้งรั้ว รอบพื้นที่ก่อสร้าง เพื่อป้องกันการกระเด็นของเศษดินโคลนจากกิจกรรมการก่อสร้างออกสู่พื้นที่โดยรอบ (2) นำน้ำฝนที่เก็บกักไว้ในบ่อหน่วงน้ำกลับมาใช้ประโยชน์ภายในพื้นที่ก่อสร้างให้ได้มากที่สุด เช่น ฉีดล้างล้อรถ ฉีดล้างถนน เป็นต้น เพื่อลดการระบายน้ำออกสู่ภายนอก (3) ห้ามทิ้งเศษวัสดุที่เหลือจากการก่อสร้างหรือที่ติดค้างมากับรถบรรทุกวัสดุลงในพื้นที่ข้างเคียง	ตรวจสอบปริมาณตะกอนดินที่สะสมอยู่ภายในบ่อพักน้ำและขุดลอกตะกอนเป็นประจำทุกเดือน
3.4 การจัดการมูลฝอย	ปริมาณมูลฝอยทั้งหมดที่เกิดขึ้นในช่วงระหว่างก่อสร้าง ส่วนใหญ่จะเกิดจากคนงานก่อสร้างโดยมูลฝอยในช่วงก่อสร้างสามารถแบ่งได้เป็น 2 ประเภท คือ ก) มูลฝอยจากกิจกรรมการก่อสร้าง เช่น เศษเหล็ก เศษอิฐ เศษปูน และเศษไม้ เป็นต้น มูลฝอยเหล่านี้ จะแยกเป็นวัสดุที่สามารถนำมาใช้ประโยชน์ได้อีก เช่น	(1) จัดเตรียมถังรองรับมูลฝอยขนาด 240 ลิตร จำนวน 4 ถัง และในแต่ละวันต้องจัดให้มีผู้รับผิดชอบในการรวบรวมมูลฝอยตามจุดต่าง ๆ เพื่อให้รถเก็บขนมูลฝอยเป็นผู้ดำเนินการจัดเก็บมูลฝอยไปกำจัดต่อไป	(1) ตรวจสอบความเรียบร้อยของถังรองรับมูลฝอยทุกวันตลอดช่วงการก่อสร้าง (2) ตรวจสอบการตกค้างมูล

ลงชื่อ.....
(นายมานิต ขวัญยืน)
กรรมการผู้จัดการบริษัท เดอะ ซัน ภูเก็ต จำกัด /เจ้าของโครงการ
กุมภาพันธ์ 2564

ลงชื่อ.....
(นายปภากร บัวพันธ์)
ผู้ชำนาญการสิ่งแวดล้อม/บริษัท โปรเกรสซ์ ทีม คอนซัลแตนท์ จำกัด
กุมภาพันธ์ 2564

ตารางที่ 2 ผลกระทบสิ่งแวดล้อมที่สำคัญ มาตรการป้องกันและแก้ไขผลกระทบสิ่งแวดล้อม และมาตรการติดตามตรวจสอบผลกระทบสิ่งแวดล้อม โครงการ โรงแรม เซ็พเทมเบอะ โฮเทล (September Hotel) (ดัดแปลงอาคาร) (ช่วงก่อสร้างและดัดแปลง) ตั้งอยู่ที่ ถนนพระเมตตา ตำบลป่าตอง อำเภอกะทู้ จังหวัดภูเก็ต

องค์ประกอบทางสิ่งแวดล้อมและคุณค่าต่าง ๆ	ผลกระทบต่อสิ่งแวดล้อมที่สำคัญ	มาตรการป้องกันและแก้ไขผลกระทบสิ่งแวดล้อม	มาตรการติดตามตรวจสอบผลกระทบสิ่งแวดล้อม
3.4 การจัดการมูลฝอย(ต่อ)	เศษเหล็ก จะนำไปหลอมใหม่ ส่วนเศษอิฐ เศษปูน ก็จะนำไปปรับถมระดับพื้นที่ ไม้แบบสามารถนำกลับมาใช้ใหม่ได้ ส่วนมูลฝอยที่ไม่สามารถนำกลับมาใช้ประโยชน์ได้อีก ผู้รับเหมาก็จะนำไปใส่ถังรองรับมูลฝอยที่โครงการจัดเตรียมไว้ เพื่อจะขายให้ผู้รับซื้อของเก่าต่อไป ข) มูลฝอยจากกิจกรรมของคนงาน เช่น กระดาษและถุงพลาสติก ผู้รับเหมาจะจัดให้มีถังรองรับมูลฝอยขนาด 240 ลิตร จำนวน 4 ถัง และในแต่ละวันจะมีรถเก็บขนมูลฝอยฯ มาเก็บไปกำจัดต่อไป โดยมูลฝอยของคนงานก่อสร้าง สามารถคำนวณได้ดังนี้ จำนวนคนงานก่อสร้าง = 100 คน อัตราการผลิตมูลฝอย (เกณฑ์ สผ.) = 3 ลิตร/คน/วัน ดังนั้น ปริมาณมูลฝอยรวม = 100 x 3 = 300 ลิตร/วัน = 0.30 ลูกบาศก์เมตร/วัน ดังนั้น ในช่วงระยะเวลาการก่อสร้างโครงการหากบริษัทรับเหมามีการควบคุมและจัดระบบด้านการจัดการมูลฝอยที่ดี คาดว่าผลกระทบที่จะเกิดขึ้นจะอยู่ในระดับต่ำ	(2) กำชับให้คนงานทิ้งมูลฝอยลงภาชนะรองรับที่ได้จัดเตรียมไว้โดยแยกเป็นขยะอินทรีย์/ขยะที่ย่อยสลายได้ และขยะแห้ง (3) รวบรวมมูลฝอยหรือเศษวัสดุก่อสร้างเพื่อนำกลับไปใช้ประโยชน์ใหม่ เช่น ถมที่หรือขายให้แก่ผู้รับซื้อของเก่า (4) ไม่นำเศษวัสดุก่อสร้างไปทิ้งในพื้นที่หรือสถานที่ที่อาจส่งผลกระทบต่อผู้พักอาศัยที่อยู่ในบริเวณนั้น ๆ	ฝอยภายในพื้นที่ก่อสร้างโครงการทุกวันตลอดช่วงการก่อสร้าง (3) ตรวจสอบภายในภาชนะรองรับมูลฝอยเป็นประจำสม่ำเสมอตลอดระยะเวลาก่อสร้าง เพื่อป้องกันแมลงวันและสัตว์ที่เป็นพาหะนำโรคใช้เป็นที่อยู่อาศัยและเป็นแหล่งอาหารกรณีที่พบว่าภาชนะรองรับมูลฝอยชำรุดหรือเสียหายต้องซ่อมแซมหรือเปลี่ยนใหม่ทันที
3.5 พลังงานและไฟฟ้า	ในระหว่างการก่อสร้างโครงการจะใช้บริการจากการไฟฟ้าส่วนภูมิภาคสาขาป่าตอง โดยจะติดตั้งมิเตอร์ไฟฟ้าชั่วคราวสำหรับใช้ในกิจกรรมการก่อสร้าง ซึ่งการไฟฟ้าส่วนภูมิภาคสาขาป่าตอง มีความสามารถในการให้บริการได้อย่างทั่วถึง ดังนั้น จึงมีความสามารถในการให้บริการโครงการในช่วงก่อสร้างได้อย่างเพียงพอ กอปรกับปริมาณการใช้ไฟฟ้าของโครงการช่วงก่อสร้างจะมีปริมาณน้อยและมีช่วงจำกัด	(1) ติดตั้งรั้วล้อมรอบตำแหน่งหม้อแปลงไฟฟ้า เพื่อป้องกันบุคคลภายนอกที่ไม่เกี่ยวข้องเข้าในบริเวณใกล้เคียงหม้อแปลงไฟฟ้า (2) บริเวณใกล้เคียงหม้อแปลงไฟฟ้า ห้ามปลูกต้นไม้ขนาดใหญ่ เนื่องจากกิ่ง ก้านของต้นไม้ อาจไปสัมผัสกับอุปกรณ์ของหม้อแปลงไฟฟ้า และเกิดการลัดวงจรได้	-

ลงชื่อ.....
(นายมานิต ขวัญยืน)
กรรมการผู้จัดการบริษัท เดอะ ซัน ภูเก็ต จำกัด /เจ้าของโครงการ
กุมภาพันธ์ 2564

ลงชื่อ.....
(นายปภากร บัวพันธ์)
ผู้ชำนาญการสิ่งแวดล้อม/บริษัท โปรเกรสซ์ ทีม คอนซัลแตนท์ จำกัด
กุมภาพันธ์ 2564

ตารางที่ 2 ผลกระทบสิ่งแวดล้อมที่สำคัญ มาตรการป้องกันและแก้ไขผลกระทบสิ่งแวดล้อม และมาตรการติดตามตรวจสอบผลกระทบสิ่งแวดล้อม โครงการ โรงแรม เซ็พเทมเบอะ โฮเทล (September Hotel) (ดัดแปลงอาคาร) (ช่วงก่อสร้างและดัดแปลง) ตั้งอยู่ที่ ถนนพระเมตตา ตำบลป่าตอง อำเภอกะทู้ จังหวัดภูเก็ต

องค์ประกอบทางสิ่งแวดล้อมและคุณค่าต่างๆ	ผลกระทบต่อสิ่งแวดล้อมที่สำคัญ	มาตรการป้องกันและแก้ไขผลกระทบสิ่งแวดล้อม	มาตรการติดตามตรวจสอบผลกระทบสิ่งแวดล้อม
3.5 พลังงานและไฟฟ้า(ต่อ)	ระยะเวลาในการใช้ไฟฟ้า ดังนั้น คาดว่าผลกระทบต่อการใช้ไฟฟ้าของชุมชนจะอยู่ในระดับต่ำ	(3) ติดตั้งป้ายเตือน "อันตราย ไฟฟ้าแรงสูง" บริเวณด้านข้างเสาหม้อแปลงไฟฟ้าในตำแหน่งที่เห็นได้ชัดเจน เพื่อเตือนผู้ที่ผ่านไปมาให้เพิ่มความระมัดระวัง (4) ไม่วางวัสดุ หรืออุปกรณ์ที่เป็นสื่อนำกระแสไฟฟ้า ในบริเวณใกล้เคียงหม้อแปลงไฟฟ้า	
3.6 การระบายอากาศ	สภาพพื้นที่โดยรอบโครงการส่วนใหญ่เป็นพื้นที่ว่าง จึงมีการระบายอากาศเป็นไปได้ดี และผลการตรวจวัดคุณภาพอากาศบริเวณพื้นที่โครงการ พบว่า มีค่าไม่เกินค่ามาตรฐานคุณภาพอากาศในบรรยากาศโดยทั่วไป ในช่วงก่อสร้างโครงการอาจเกิดฝุ่นละอองจากบริเวณพื้นที่ก่อสร้าง และมลพิษจากเครื่องจักรที่ใช้ในการก่อสร้าง ดังนั้นการดำเนินโครงการจึงต้องให้ความระมัดระวังมากที่สุดเพื่อก่อให้เกิดผลกระทบน้อยที่สุดต่อผู้ที่อยู่ในบริเวณข้างเคียง จึงคาดว่าการก่อสร้างจะก่อให้เกิดผลกระทบด้านการระบายอากาศในระดับต่ำ	ตรวจสอบเครื่องจักรกลที่ใช้ในการก่อสร้างและรถบรรทุกที่ใช้ในการขนส่งวัสดุก่อสร้างให้อยู่ในสภาพดีอยู่เสมอเพื่อลดการเกิดเขม่าและควัน	-
3.6 การจราจร	จากข้อมูลการตรวจนับปริมาณรถบนถนนพระเมตตา ซึ่งเป็นถนนสายหลักที่ใช้เป็นเส้นทางเข้าสู่พื้นที่โครงการ โดยบริษัทที่ปรึกษาฯ สามารถสรุปการคำนวณได้ว่าปัจจุบันถนนพระเมตตา มีค่า V/C ratio ในวันธรรมดา 0.45 และมีค่า V/C ratio ในวันหยุดราชการ 0.44 โดยในระหว่างที่มีการก่อสร้างโครงการ จะมีปริมาณจราจรที่เกิดขึ้นจากการขนส่งวัสดุอุปกรณ์ก่อสร้างตลอดจนเครื่องมือเครื่องจักรต่างๆ โดยคาดว่าจะมีปริมาณการจราจรที่เกิดขึ้นสูงสุด (กรณี Worst Case) ประมาณ 10 เที่ยว/วัน คิดเป็นปริมาณจราจรที่เพิ่มขึ้นเท่ากับ 17 PCU/วัน (PCE Factor จะคิดของรถยนต์บรรทุก	(1) ติดป้ายแสดงเขตพื้นที่ก่อสร้างในบริเวณพื้นที่โครงการให้ชัดเจน (2) ไม่ขนส่งวัสดุก่อสร้างในช่วงที่มีการจราจรหนาแน่น ให้ขนส่งช่วงเวลา 09.00-16.00 น. (3) จัดคนงานไว้คอยอำนวยความสะดวกในการจราจรเข้า-ออกโครงการ (4) จำกัดความเร็วรถบรรทุกไม่ให้เกิน 30 กม./ชม. (5) กำหนดเวลาการขนส่งวัสดุอุปกรณ์ก่อสร้างในช่วงเวลา	

ลงชื่อ.....
(นายมานิต ขวัญยืน)
กรรมการผู้จัดการบริษัท เดอะ ซัน ภูเก็ต จำกัด /เจ้าของโครงการ
กุมภาพันธ์ 2564

ลงชื่อ.....
(นายปภากร บัวพันธ์)
ผู้ชำนาญการสิ่งแวดล้อม/บริษัท โปรเกรสซ์ ทีม คอนซัลแตนท์ จำกัด
กุมภาพันธ์ 2564

ตารางที่ 2 ผลกระทบสิ่งแวดล้อมที่สำคัญ มาตรการป้องกันและแก้ไขผลกระทบสิ่งแวดล้อม และมาตรการติดตามตรวจสอบผลกระทบสิ่งแวดล้อม โครงการ โรงแรม เซ็พเทมเบอะ โฮเทล (September Hotel) (ดัดแปลงอาคาร) (ช่วงก่อสร้างและดัดแปลง) ตั้งอยู่ที่ ถนนพระเมตตา ตำบลป่าตอง อำเภอกะทู้ จังหวัดภูเก็ต

องค์ประกอบทางสิ่งแวดล้อมและคุณค่าต่างๆ	ผลกระทบต่อสิ่งแวดล้อมที่สำคัญ	มาตรการป้องกันและแก้ไขผลกระทบสิ่งแวดล้อม	มาตรการติดตามตรวจสอบผลกระทบสิ่งแวดล้อม
3.6 การจราจร(ต่อ)	10 ล้อ ซึ่งเท่ากับ 1.7 เนื่องจากเป็นการคิดในกรณี Worst Case) หรือ 5.67 PCU/ชม. (คิด 8 ชั่วโมง) พิจารณาประเมินในช่วงวันที่มีปริมาณจราจรมากที่สุด มีรายละเอียดดังนี้ - ค่า V/C ratio หาได้จากสูตร V/C ratio = ค่า PCU รวมต่อชั่วโมง/ค่าความจุของถนน ทั้งนี้ จากข้อมูลการประเมินปริมาณจราจรบนถนนพระเมตตา พบว่า ช่วงเวลาที่มีปริมาณการจราจรหนาแน่นมากที่สุด คือ วันหยุดราชการ ในช่วงเวลา 17.00 – 18.00 น. มีค่า V/C ratio 0.45 และมีความสามารถรองรับรถได้สูงสุด 1,500 PCU/ชั่วโมง ค่า V/C Ratio ของโครงการในระยะก่อสร้าง = 0.004 **V/C Ratio บนถนนพระเมตตา ในระยะก่อสร้าง กรณี Worst case** = ค่า V/C Ratio ปัจจุบันของถนน + ค่า V/C Ratio ในระยะก่อสร้างโครงการ = 0.45 + 0.004 = 0.454 จากการประเมินดังกล่าว จะเห็นได้ว่าปริมาณจราจรที่เพิ่มขึ้นจากการก่อสร้างโครงการในกรณี Worst Case (ช่วงเวลาเย็นซึ่งมีการจราจรหนาแน่นที่สุด) จะทำให้ถนนพระเมตตา ในระยะก่อสร้างดัดแปลง **มีค่า V/C Ratio เพิ่มขึ้นจาก 0.45 เป็น 0.454 เท่านั้น** ซึ่งผลกระทบที่เกิดขึ้นจากการเพิ่มปริมาณจราจรของโครงการนี้จัดอยู่ใน	กลางวันโดยหลีกเลี่ยงช่วงเวลาที่มีปริมาณการจราจรหนาแน่น และช่วงเวลาเร่งด่วนโดยกำหนดให้รถบรรทุก 4 ล้อ และรถบรรทุก 6 ล้อเท่านั้น (6) จัดให้มีพื้นที่ล้างล้อรถบริเวณทางเข้า-ออก โครงการ (7) มาตรการจัดระบบการจราจรให้มีความปลอดภัย โดยการติดตั้งป้ายสัญญาณจราจร (8) ย้ำเตือนให้พนักงานขับรถทุกคนปฏิบัติตามกฎจราจรอย่างเคร่งครัดและกำชับให้ขับด้วยความระมัดระวังเป็นพิเศษช่วงผ่านชุมชน (9) ติดตั้งป้ายสัญญาณจราจรต่างๆ เช่น ป้ายเตือนทางชำรุด เป็นต้น ทั้งในพื้นที่โครงการและเมื่อเข้าใกล้บริเวณทางเข้า-ออก พื้นที่โครงการ จัดให้มีป้ายชื่อโครงการและแสดงลูกศรทิศทางเข้าสู่โครงการอย่างชัดเจน (10) จัดให้มีเจ้าหน้าที่คอยควบคุมและอำนวยความสะดวกบริเวณทางเข้า-ออก โครงการในช่วงก่อสร้างเพื่อป้องกันและช่วยลดผลกระทบด้านการเคลื่อนตัวของการจราจรบริเวณพื้นที่ก่อสร้างโครงการ (11) จัดเตรียมทีมงานด้านการจราจรเพื่ออำนวยความสะดวกในการจราจรในช่วงเวลาที่มีการขนส่งวัสดุอุปกรณ์ก่อสร้างทุกครั้ง (12) ติดตั้งป้ายชื่อโครงการ ลูกศรแสดงทิศทางบริเวณทางเข้า-ออกโครงการที่สามารถเห็นได้ชัดเจนและในระยะทางพอสมควรที่จะ	

ลงชื่อ.....
(นายมานิต ขวัญยืน)
กรรมการผู้จัดการบริษัท เดอะ ซัน ภูเก็ต จำกัด /เจ้าของโครงการ
กุมภาพันธ์ 2564

ลงชื่อ.....
(นายปภากร บัวพันธ์)
ผู้ชำนาญการสิ่งแวดล้อม/บริษัท โปรเกรสซ์ ทีม คอนซัลแตนท์ จำกัด
กุมภาพันธ์ 2564

ตารางที่ 2 ผลกระทบสิ่งแวดล้อมที่สำคัญ มาตรการป้องกันและแก้ไขผลกระทบสิ่งแวดล้อม และมาตรการติดตามตรวจสอบผลกระทบสิ่งแวดล้อม โครงการ โรงแรม เซ็พเทมเบอะ โฮเทล (September Hotel) (ดัดแปลงอาคาร) (ช่วงก่อสร้างและดัดแปลง) ตั้งอยู่ที่ ถนนพระเมตตา ตำบลป่าตอง อำเภอกะทู้ จังหวัดภูเก็ต

องค์ประกอบทางสิ่งแวดล้อมและคุณค่าต่าง ๆ	ผลกระทบต่อสิ่งแวดล้อมที่สำคัญ	มาตรการป้องกันและแก้ไขผลกระทบสิ่งแวดล้อม	มาตรการติดตามตรวจสอบผลกระทบสิ่งแวดล้อม
3.6 การจราจร(ต่อ)	ระดับต่ำ เนื่องจากไม่เกินความสามารถในการรองรับปริมาณจราจรของถนนสายดังกล่าว ซึ่งสามารถรองรับปริมาณจราจรได้ประมาณ 1,500 คัน/วัน และจากเอกสารวิศวกรรมการทางของ เผ่าพงษ์ นิจจันทร์พันธ์ศรี พบว่าค่า V/C Ratio ดังกล่าว เป็นสภาพการจราจรบนถนนที่คล่องตัวดี แต่อย่างไรก็ตาม ในระหว่างที่มีการขนส่งวัสดุอุปกรณ์ก่อสร้างอาจมีการร่วงหล่นของเศษวัสดุก่อสร้าง เช่น ดิน น้ำ หิน ปูน ทราย ฯลฯ ซึ่งทำความสกปรกเสียหายให้กับถนนเส้นทางที่ยานพาหนะขนส่งผ่านได้ นอกจากนี้ ยังอาจมีอุบัติเหตุจากการขนส่งเกิดขึ้นได้ แต่ผลกระทบดังกล่าวจะอยู่ในระดับต่ำ	ชะลอรถได้ทันก่อนเข้าสู่โครงการได้อย่างปลอดภัย (13) มีสันนูนบริเวณจุดเข้า-ออกพื้นที่โครงการเพื่อช่วยชะลอความเร็วของรถป้องกันอุบัติเหตุที่อาจเกิดขึ้นได้ (14) ห้ามจอดรถบริเวณริมถนนบริเวณด้านหน้าโครงการโดยเด็ดขาด เพื่อให้เกิดความคล่องตัวในการเดินรถ และไม่กีดขวางการจราจรของรถที่จะเข้า-ออกโครงการ (15) ประชาสัมพันธ์ให้ผู้พักอาศัยใช้บริการรถประจำทาง รถสองแถว และรถจักรยานยนต์รับจ้าง เป็นต้น (16) จัดให้มีไฟส่องสว่างบริเวณทางออกในช่วงเวลากลางคืนอย่างเพียงพอ เพื่อให้สามารถมองเห็นรถที่วิ่งมาบนถนนด้านข้างได้อย่างชัดเจน (17) ติดตั้งสัญญาณไฟกระพริบบริเวณทางออกของโครงการเพื่อให้ผู้ที่สัญจรผ่านไป-มา เพิ่มความระมัดระวัง เมื่อวิ่งผ่านบริเวณพื้นที่โครงการ (18) ควบคุมมิให้มีการบรรทุกเกินพิกัดน้ำหนักที่กำหนดไว้ สำหรับรถบรรทุกต้องมีน้ำหนักไม่เกิน 25 ตัน (ที่มา : กลุ่มมาตรฐานทางหลวงท้องถิ่น สำนักส่งเสริมการพัฒนาทางหลวงท้องถิ่นกรมทางหลวงชนบท) เพื่อป้องกันการเกิดความชำรุดเสียหาย ของเส้นทางจราจรบริเวณใกล้เคียง	

ลงชื่อ.....
(นายมานิต ขวัญยืน)
กรรมการผู้จัดการบริษัท เดอะ ซัน ภูเก็ต จำกัด /เจ้าของโครงการ
กุมภาพันธ์ 2564

ลงชื่อ.....
(นายปภากร บัวพันธ์)
ผู้ชำนาญการสิ่งแวดล้อม/บริษัท โปรเกรสซ์ ทีม คอนซัลแตนท์ จำกัด
กุมภาพันธ์ 2564

ตารางที่ 2 ผลกระทบสิ่งแวดล้อมที่สำคัญ มาตรการป้องกันและแก้ไขผลกระทบสิ่งแวดล้อม และมาตรการติดตามตรวจสอบผลกระทบสิ่งแวดล้อม โครงการ โรงแรม เซ็พเทมเบอะ โฮเทล (September Hotel) (ดัดแปลงอาคาร) (ช่วงก่อสร้างและดัดแปลง) ตั้งอยู่ที่ ถนนพระเมตตา ตำบลป่าตอง อำเภอกะทู้ จังหวัดภูเก็ต

องค์ประกอบทางสิ่งแวดล้อมและคุณค่าต่าง ๆ	ผลกระทบต่อสิ่งแวดล้อมที่สำคัญ	มาตรการป้องกันและแก้ไขผลกระทบสิ่งแวดล้อม	มาตรการติดตามตรวจสอบผลกระทบสิ่งแวดล้อม
3.7 การสื่อสาร	เนื่องจากโครงการ ประกอบด้วย อาคาร คสล. 8 ชั้น และชั้นใต้ดิน 1 ชั้น จำนวน 1 อาคาร และอาคารจอดรถแบบโรตารี่ จำนวน 2 อาคาร โดยอาคารที่มีความสูงมากที่สุด สูง 22.95 เมตร ซึ่งมิได้มีลักษณะการบดบังหรือปิดล้อมอาคารที่ข้างเคียงพื้นที่โครงการ ประกอบกับจากการ สำรวจพื้นที่โดยรอบโครงการพบว่าบ้านพักอาศัยส่วนใหญ่โดยรอบพื้นที่โครงการ จะใช้จานดาวเทียม เป็นตัวรับชมโทรทัศน์ซึ่งมีประสิทธิภาพในการรับชมทีวีได้เป็นอย่างดี นอกจากนี้ในปัจจุบันการส่งคลื่นวิทยุและโทรทัศน์ได้มีการพัฒนาปรับเปลี่ยนรูปแบบการส่งสัญญาณ คลื่นวิทยุ จากระบบ อนาล็อคเป็นระบบดิจิตอล จึงมีส่วนสำคัญในการรับคลื่นให้ดียิ่งขึ้น ดังนั้น การดำเนินการของโครงการ จึงคาดว่าจะส่งผลกระทบต่อพื้นที่ข้างเคียงในระดับต่ำ	(1) จัดทำหนังสือเพื่อแจ้งต่อบ้านพักอาศัยในรัศมี 100 เมตร ที่คาดว่าจะ ได้รับผลกระทบจากการบดบังคลื่นสัญญาณวิทยุ-โทรทัศน์จากการพัฒนาโครงการ ณ วันที่เริ่มการก่อสร้าง เพื่อให้ผู้ใช้บริการที่อยู่ใกล้เคียงหรือได้รับผลกระทบสามารถติดต่อกับโครงการได้โดย เจ้าของโครงการจะเป็นผู้รับผิดชอบชดเชยค่าเสียหาย และแก้ไขผลกระทบดังกล่าว ตั้งแต่เริ่มก่อสร้าง โครงการ (2) นำข้อร้องเรียนจากผู้ร้องทุกข์ ผู้ที่ได้รับผลกระทบจากการบดบัง คลื่นสัญญาณวิทยุ-โทรทัศน์ของอาคาร โครงการมาแก้ไขโดยทันที ทั้งนี้แนวทางการชดเชยค่าเสียหาย และแก้ไขผลกระทบที่เกิดขึ้นในกรณีที่ได้รับผลกระทบจากการพัฒนาโครงการให้เป็นไปตาม ข้อตกลงร่วมกันของทั้งสองฝ่าย (3) ในกรณีที่เจ้าของโครงการและผู้ร้องทุกข์ ผู้ที่ได้รับผลกระทบไม่สามารถ ตกลงกันได้ให้จัดตั้งคณะทำงานประสานแก้ไขปัญหาจากการก่อสร้างอาคาร ประกอบด้วย ตัวแทน หน่วยงานราชการหรือเจ้าหน้าที่ท้องถิ่น เจ้าของโครงการ และผู้ร้องทุกข์ ผู้ที่ได้รับผลกระทบ เพื่อหา แนวทางป้องกันและแก้ไขที่เหมาะสมต่อไป (4) จัดตั้งศูนย์รับเรื่องร้องทุกข์ โดยจัดให้มีโทรศัพท์สายตรง และผู้รับเรื่องร้องเรียนพร้อมทั้งประสานงานให้มีการแก้ไขปัญหาตามข้อร้องเรียนอย่างเร่งด่วน รวมถึงตรวจสอบ ผลการแก้ไขเพื่อแจ้งกลับผู้ร้องเรียนโดยให้	-

ลงชื่อ.....
(นายมานิต ขวัญยืน)
กรรมการผู้จัดการบริษัท เดอะ ซัน ภูเก็ต จำกัด /เจ้าของโครงการ
กุมภาพันธ์ 2564

ลงชื่อ.....
(นายปภากร บัวพันธ์)
ผู้ชำนาญการสิ่งแวดล้อม/บริษัท โปรเกรสซ์ ทีม คอนซัลแตนท์ จำกัด
กุมภาพันธ์ 2564

ตารางที่ 2 ผลกระทบสิ่งแวดล้อมที่สำคัญ มาตรการป้องกันและแก้ไขผลกระทบสิ่งแวดล้อม และมาตรการติดตามตรวจสอบผลกระทบสิ่งแวดล้อม โครงการ โรงแรม เซ็พเทมเบอะ โฮเทล (September Hotel) (ดัดแปลงอาคาร) (ช่วงก่อสร้างและดัดแปลง) ตั้งอยู่ที่ ถนนพระเมตตา ตำบลป่าตอง อำเภอกะทู้ จังหวัดภูเก็ต

องค์ประกอบทางสิ่งแวดล้อมและคุณค่าต่างๆ	ผลกระทบต่อสิ่งแวดล้อมที่สำคัญ	มาตรการป้องกันและแก้ไขผลกระทบสิ่งแวดล้อม	มาตรการติดตามตรวจสอบผลกระทบสิ่งแวดล้อม
3.7 การสื่อสาร(ต่อ)		ดำเนินการอย่างครบวงจรเพื่อแสดงความจริงใจในการ แก้ไขปัญหาจากผู้ที่ได้รับผลกระทบ เพื่อทำให้เกิดความมั่นใจในโครงการ	
3.8 การใช้ที่ดิน	1.1) **การใช้ประโยชน์ที่ดินตามกฎกระทรวงให้ใช้บังคับผังเมืองรวมจังหวัดภูเก็ต พ.ศ. 2554 และฉบับแก้ไขเพิ่มเติม ออกตามความในพระราชบัญญัติการผังเมือง พ.ศ. 2518 ประกาศใช้บังคับตั้งแต่วันที่ 7 กรกฎาคม 2554 และมาตรา 111 ของพระราชบัญญัติการผังเมือง พ.ศ. 2562 ให้มีผลใช้บังคับต่อไปจนกว่าจะมีประกาศกระทรวงมหาดไทยหรือข้อบัญญัติท้องถิ่นให้บังคับผังเมืองรวมให้ใช้บังคับในพื้นที่เดียวกัน** พื้นที่โครงการ โรงแรม เซ็พเทมเบอะ โฮเทล (September Hotel) (ดัดแปลงอาคาร) ตั้งอยู่ที่ ถนนพระเมตตา ตำบลป่าตอง อำเภอกะทู้ จังหวัดภูเก็ต จากการตรวจสอบการใช้ประโยชน์ที่ดินของโครงการ พบว่า พื้นที่โครงการตั้งอยู่บริเวณหมายเลข 2.25 ที่กำหนดไว้เป็นที่ดินประเภทที่อยู่อาศัยหนาแน่นปานกลาง (สีส้ม) ตามกฎกระทรวงให้ใช้บังคับผังเมืองรวมจังหวัดภูเก็ตฯ ซึ่งมีรายละเอียดดังนี้ ข้อ 8 ที่ดินประเภทที่อยู่อาศัยหนาแน่นปานกลาง ให้ใช้ประโยชน์ที่ดินเพื่อการอยู่อาศัย การท่องเที่ยว สถาบันราชการ การสาธารณูปโภคและสาธารณูปการเป็นส่วนใหญ่ สำหรับการใช้ประโยชน์ที่ดินเพื่อกิจการอื่น ให้ใช้ได้ไม่เกินร้อยละห้าสิบของแปลงที่ดินที่ยื่นขออนุญาต ที่ดินประเภทนี้ ห้ามใช้ประโยชน์ที่ดินเพื่อกิจการตามที่กำหนด ดังต่อไปนี้ (1) โรงงานทุกจำพวกตามกฎหมายว่าด้วยโรงงาน เว้นแต่โรงงานที่ประกอบกิจการโดยไม่ก่อเหตุรำคาญตามกฎหมายว่าด้วยการสาธารณสุข หรือไม่เป็น	(1) ดำเนินการตามแบบแปลน และผังภูมิสถาปัตย์ รวมทั้งจัดสรรขนาดการใช้ประโยชน์ที่ดินแต่ละบริเวณให้เป็นไปตามที่ได้ออกแบบไว้ เพื่อไม่ให้เกิดความขัดแย้งกับกฎหมายที่เกี่ยวข้อง (2) ห้ามก่อสร้างหรือกระทำการใดๆ ที่ทำให้การใช้ประโยชน์ที่ดิน เปลี่ยนแปลงไปในทางที่ขัดแย้งกับกฎหมายที่เกี่ยวข้อง	

ลงชื่อ.....
(นายมานิต ขวัญยืน)
กรรมการผู้จัดการบริษัท เดอะ ซัน ภูเก็ต จำกัด /เจ้าของโครงการ
กุมภาพันธ์ 2564

ลงชื่อ.....
(นายปภากร บัวพันธ์)
ผู้ชำนาญการสิ่งแวดล้อม/บริษัท โปรเกรสซ์ ทีม คอนซัลแตนท์ จำกัด
กุมภาพันธ์ 2564

ตารางที่ 2 ผลกระทบสิ่งแวดล้อมที่สำคัญ มาตรการป้องกันและแก้ไขผลกระทบสิ่งแวดล้อม และมาตรการติดตามตรวจสอบผลกระทบสิ่งแวดล้อม โครงการ โรงแรม เซ็พเทมเบอะ โฮเทล (September Hotel) (ดัดแปลงอาคาร) (ช่วงก่อสร้างและดัดแปลง) ตั้งอยู่ที่ ถนนพระเมตตา ตำบลป่าตอง อำเภอกะทู้ จังหวัดภูเก็ต

องค์ประกอบทางสิ่งแวดล้อมและคุณค่าต่าง ๆ	ผลกระทบต่อสิ่งแวดล้อมที่สำคัญ	มาตรการป้องกันและแก้ไขผลกระทบสิ่งแวดล้อม	มาตรการติดตามตรวจสอบผลกระทบสิ่งแวดล้อม
3.8 การใช้ที่ดิน(ต่อ)	มลพิษต่อชุมชนหรือสิ่งแวดล้อมตามกฎหมายว่าด้วยการส่งเสริมและรักษาคุณภาพสิ่งแวดล้อมแห่งชาติ (2) คลังน้ำมันและสถานที่เก็บรักษาน้ำมัน ลักษณะที่สาม ตามกฎหมายว่าด้วยการควบคุมน้ำมันเชื้อเพลิง เพื่อการจำหน่าย (3) คลังก๊าซปิโตรเลียมเหลว สถานที่บรรจุก๊าซปิโตรเลียมเหลวประเภทโรงบรรจุ สถานที่บรรจุก๊าซปิโตรเลียมเหลวประเภทห้องบรรจุ และสถานที่เก็บรักษาก๊าซปิโตรเลียมเหลวประเภทโรงเก็บตามกฎหมายว่าด้วยการควบคุมน้ำมันเชื้อเพลิง (4) เลี้ยงม้า โค กระบือ สุกร แพะ แกะ ห่าน เป็ด ไก่ งู จระเข้ หรือสัตว์ป่าตามกฎหมายว่าด้วยการสงวนและคุ้มครองสัตว์ป่า เพื่อการค้า (5) สุสานและฌาปนสถานตามกฎหมายว่าด้วยสุสานและฌาปนสถาน (6) โรงฆ่าสัตว์ (7) ไซโลเก็บผลิตผลทางการเกษตร (8) กำจัดมูลฝอย (9) ซื้อขายหรือเก็บเศษวัสดุ ที่ดินประเภทนี้ในแนวเขตอุทยานแห่งชาติ ให้ใช้ประโยชน์ที่ดินเพื่อการสงวนและคุ้มครองดูแลรักษาหรือบำรุงป่าไม้ สัตว์ป่า ต้นน้ำลำธาร และทรัพยากรธรรมชาติอื่น ๆ ตามมติคณะรัฐมนตรีและกฎหมายเกี่ยวกับการป่าไม้ การสงวนและคุ้มครองสัตว์ป่าและการส่งเสริมและรักษาคุณภาพสิ่งแวดล้อมแห่งชาติ ซึ่งจากการตรวจสอบตามข้อกำหนดฯ ข้างต้น พบว่า โครงการมีการใช้		

ลงชื่อ.....
(นายมานิต ขวัญยืน)
กรรมการผู้จัดการบริษัท เดอะ ซัน ภูเก็ต จำกัด /เจ้าของโครงการ
กุมภาพันธ์ 2564

ลงชื่อ.....
(นายปภากร บัวพันธ์)
ผู้ชำนาญการสิ่งแวดล้อม/บริษัท โปรเกรสซ์ ทีม คอนซัลแตนท์ จำกัด
กุมภาพันธ์ 2564

ตารางที่ 2 ผลกระทบสิ่งแวดล้อมที่สำคัญ มาตรการป้องกันและแก้ไขผลกระทบสิ่งแวดล้อม และมาตรการติดตามตรวจสอบผลกระทบสิ่งแวดล้อม โครงการ โรงแรม เซ็พเทมเบอะ โฮเทล (September Hotel) (ดัดแปลงอาคาร) (ช่วงก่อสร้างและดัดแปลง) ตั้งอยู่ที่ ถนนพระเมตตา ตำบลป่าตอง อำเภอกะทู้ จังหวัดภูเก็ต

องค์ประกอบทางสิ่งแวดล้อมและคุณค่าต่างๆ	ผลกระทบต่อสิ่งแวดล้อมที่สำคัญ	มาตรการป้องกันและแก้ไขผลกระทบสิ่งแวดล้อม	มาตรการติดตามตรวจสอบผลกระทบสิ่งแวดล้อม
3.8 การใช้ที่ดิน(ต่อ)	ประโยชน์ที่ดินเป็นโรงแรม ซึ่งเป็นการใช้ประโยชน์ที่ดินเพื่อการท่องเที่ยว ประกอบด้วยอาคารภายในโครงการ จำนวน 3 อาคาร มีการใช้ประโยชน์พื้นที่ ร้อยละ 36.14 ของแปลงที่ดินที่ยื่นขออนุญาต ซึ่งสอดคล้องกับกฎกระทรวงให้ใช้บังคับผังเมืองรวมจังหวัดภูเก็ตฯ และการใช้ประโยชน์ที่ดินของโครงการไม่อยู่ในข้อห้ามการใช้ประโยชน์ที่ดินตามกฎกระทรวงที่กำหนด ดังนั้น การใช้ประโยชน์ที่ดินของโครงการ จึงสอดคล้องกับข้อกำหนดการใช้ประโยชน์ที่ดินตามที่กำหนด จึงกล่าวได้ว่าผลกระทบอยู่ในระดับต่ำ **1.2) การใช้ประโยชน์ที่ดินตามประกาศกระทรวงทรัพยากรธรรมชาติและสิ่งแวดล้อม เรื่อง กำหนดเขตพื้นที่และมาตรการคุ้มครองสิ่งแวดล้อมในบริเวณจังหวัดภูเก็ต พ.ศ. 2560** จากการตรวจสอบพื้นที่โครงการตามข้อกำหนดเขตพื้นที่และมาตรการคุ้มครองสิ่งแวดล้อม โดยสำนักงานทรัพยากรธรรมชาติและสิ่งแวดล้อม จังหวัดภูเก็ต พบว่า พื้นที่โครงการตั้งอยู่ในบริเวณที่ 8 ตามประกาศกระทรวงทรัพยากรธรรมชาติและสิ่งแวดล้อม เรื่อง กำหนดเขตพื้นที่และมาตรการคุ้มครองสิ่งแวดล้อมในบริเวณจังหวัดภูเก็ต พ.ศ. 2560 **1.3) สภาพการใช้ประโยชน์ที่ดินปัจจุบัน บริเวณโครงการและใกล้เคียง** จากการสำรวจภาคสนาม (พฤศจิกายน) พบว่า พื้นที่โดยรอบโครงการส่วนใหญ่มีการใช้ประโยชน์เป็นบ้านพักอาศัย รีสอร์ท ร้านอาหาร ร้านค้า และอาคารพาณิชย์ต่างๆ จากศึกษาการใช้ที่ดินโดยรอบพื้นที่โครงการทางบริษัทฯ ได้ศึกษาภาพถ่ายทางอากาศในระยะรัศมีประมาณ 1 กิโลเมตร จากพื้นที่โครงการ และการสำรวจภาคสนาม		

ลงชื่อ.....
(นายมานิต ขวัญยืน)
กรรมการผู้จัดการบริษัท เดอะ ซัน ภูเก็ต จำกัด /เจ้าของโครงการ
กุมภาพันธ์ 2564

ลงชื่อ.....
(นายปภากร บัวพันธ์)
ผู้ชำนาญการสิ่งแวดล้อม/บริษัท โปรเกรสซ์ ทีม คอนซัลแตนท์ จำกัด
กุมภาพันธ์ 2564

ตารางที่ 2 ผลกระทบสิ่งแวดล้อมที่สำคัญ มาตรการป้องกันและแก้ไขผลกระทบสิ่งแวดล้อม และมาตรการติดตามตรวจสอบผลกระทบสิ่งแวดล้อม โครงการ โรงแรม เซ็พเทมเบอะ โฮเทล (September Hotel) (ดัดแปลงอาคาร) (ช่วงก่อสร้างและดัดแปลง) ตั้งอยู่ที่ ถนนพระเมตตา ตำบลป่าตอง อำเภอกะทู้ จังหวัดภูเก็ต

องค์ประกอบทางสิ่งแวดล้อมและคุณค่าต่าง ๆ	ผลกระทบต่อสิ่งแวดล้อมที่สำคัญ	มาตรการป้องกันและแก้ไขผลกระทบสิ่งแวดล้อม	มาตรการติดตามตรวจสอบผลกระทบสิ่งแวดล้อม
3.8 การใช้ที่ดิน(ต่อ)	เพิ่มเติมให้สอดคล้องกับการใช้ประโยชน์ที่ดินในปัจจุบัน เพื่อนำมาจัดทำภาพแสดงการใช้ประโยชน์ที่ดินบริเวณโดยรอบพื้นที่โครงการ โดยจำแนกประเภทการใช้ที่ดินบริเวณพื้นที่โครงการและใกล้เคียง ขนาดและสัดส่วนของที่ดินแต่ละประเภทพื้นที่ที่ศึกษา จากข้อมูล พบว่า สามารถจัดลักษณะการใช้ประโยชน์ที่ดินในพื้นที่ศึกษาได้ 4 ประเภท โดยมีการใช้ประโยชน์ที่ดินส่วนใหญ่เป็นพื้นที่โล่ง/รกร้าง คิดเป็นร้อยละ 72.45 รองลงมา ได้แก่ พื้นที่ที่อยู่อาศัย คิดเป็นร้อยละ 20.10 พื้นที่ถนน/ซอย คิดเป็นร้อยละ 4.09 และพื้นที่แหล่งน้ำ คิดเป็นร้อยละ 3.36 ตามลำดับ ดังนั้นโดยภาพรวมการใช้ประโยชน์ที่ดินของโครงการไม่ขัดต่อกฎหมายที่เกี่ยวข้องแต่อย่างใด ดังนั้นผลกระทบจึงอยู่ในระดับต่ำ		
4. ผลกระทบต่อคุณค่าคุณภาพชีวิต			
4.1 ผลกระทบที่อาจเกิดขึ้นจากการมีโครงการต่อคุณภาพชีวิต	**(ก) ผลกระทบด้านรายได้ อาชีพ และการจ้างงาน** ช่วงก่อสร้างโครงการ คาดว่าจะมีการว่าจ้างแรงงานจำนวน 100 คน/วัน ใช้ระยะเวลาในการก่อสร้างประมาณ 12 เดือน การเกิดขึ้นของโครงการจะทำให้มีการกระจายรายได้ ของชุมชนและบริเวณใกล้เคียง เนื่องจากมีการซื้อขายสินค้าเพื่อการอุปโภค-บริโภคของคนงานก่อสร้างและครอบครัว ทั้งนี้ โครงการจะ พิจารณารับคนงานในท้องถิ่นมาทำงานในช่วงก่อสร้างเป็นสำคัญ ทำให้มีการกระจายรายได้ไปยัง ประชาชนที่อยู่ใกล้เคียงโครงการ การค้าขายดีขึ้น เนื่องจากมีคนงานก่อสร้างเพิ่มขึ้น 100 คน ซึ่งจะ เป็นผลกระทบต่อการจ้างงาน รายได้ในด้านเศรษฐกิจ-สังคมในด้านบวก	(1) จัดให้มีตู้รับเรื่องร้องเรียนบริเวณด้านหน้าพื้นที่โครงการ (2) จัดให้มีผ้าใบโปร่งแสง หรือวัสดุอื่นที่เหมาะสมปิดกั้นตัวอาคาร เพื่อป้องกันฝุ่นละอองฟุ้งกระจาย และเศษวัสดุก่อสร้างร่วงหล่น (3) จัดให้มีระบบบำบัดน้ำเสียสำเร็จรูปในการรองรับน้ำเสียจากห้องส้วม (4) จัดให้มีถังรองรับมูลฝอยภายในพื้นที่ก่อสร้าง (5) มีการคัดเลือกคนงานและพิจารณาคนในท้องถิ่นเป็นอันดับแรก (6) กำหนดกฎระเบียบการทำงานอย่างชัดเจน และควบคุมดูแล คนงานอย่างเคร่งครัด	

ลงชื่อ.....
(นายมานิต ขวัญยืน)
กรรมการผู้จัดการบริษัท เดอะ ซัน ภูเก็ต จำกัด /เจ้าของโครงการ
กุมภาพันธ์ 2564

ลงชื่อ.....
(นายปภากร บัวพันธ์)
ผู้ชำนาญการสิ่งแวดล้อม/บริษัท โปรเกรสซ์ ทีม คอนซัลแตนท์ จำกัด
กุมภาพันธ์ 2564

ตารางที่ 2 ผลกระทบสิ่งแวดล้อมที่สำคัญ มาตรการป้องกันและแก้ไขผลกระทบสิ่งแวดล้อม และมาตรการติดตามตรวจสอบผลกระทบสิ่งแวดล้อม โครงการ โรงแรม เซ็พเทมเบอะ โฮเทล (September Hotel) (ดัดแปลงอาคาร) (ช่วงก่อสร้างและดัดแปลง) ตั้งอยู่ที่ ถนนพระเมตตา ตำบลป่าตอง อำเภอกะทู้ จังหวัดภูเก็ต

องค์ประกอบทางสิ่งแวดล้อมและคุณค่าต่างๆ	ผลกระทบต่อสิ่งแวดล้อมที่สำคัญ	มาตรการป้องกันและแก้ไขผลกระทบสิ่งแวดล้อม	มาตรการติดตามตรวจสอบผลกระทบสิ่งแวดล้อม
4.1 ผลกระทบที่อาจเกิดขึ้นจากการมีโครงการต่อคุณภาพชีวิต (ต่อ)	**(ข) ผลกระทบด้านการศึกษา** เมื่อพิจารณาผลกระทบที่คาดว่าจะเกิดขึ้นต่อการศึกษา ดัชนีชี้วัดต่อการศึกษาจะพิจารณาการเปลี่ยนแปลงและผลกระทบในเรื่อง (1) การเข้าถึงและความเพียงพอของ สถานศึกษาในพื้นที่ (2) โอกาสทางการศึกษาและการเรียนรู้ในระบบเมื่อพิจารณาในดัชนีชี้วัด ดังกล่าวข้างต้น สำหรับการศึกษาของบุตรหลานคนงานก่อสร้างที่ติดตามครอบครัวมาและอยู่ในวัยเรียนในช่วงก่อสร้างสามารถเข้าถึงการศึกษาได้ เนื่องจากในพื้นที่ตำบลป่าตอง มีสถานศึกษาทั้งโรงเรียนภาครัฐ และโรงเรียนภาคเอกชน ซึ่งมีความเพียงพอต่อการศึกษา ของบุตรหลานคนงานก่อสร้าง ประกอบกับระยะเวลาในการก่อสร้างประมาณ 12 เดือน จำนวนคนงานประมาณ 100 คน อีกทั้งโครงการจะพิจารณารับคนงานในท้องถิ่นมาทำงานในช่วงก่อสร้าง เป็นสำคัญ ทำให้ไม่เป็นการเพิ่มภาระของสถานศึกษาในพื้นที่ ดังนั้น คาดว่าผลกระทบด้านการศึกษา สำหรับชุมชนอยู่ในระดับต่ำ **(ค) ผลกระทบด้านศาสนา** เมื่อพิจารณาผลกระทบที่คาดว่าจะเกิดขึ้นต่อศาสนา การเปลี่ยนแปลงในพื้นที่ที่มีความสำคัญ และมรดกทางศิลปวัฒนธรรม เช่น ศาสนสถาน โครงการ ไม่มีกิจกรรมที่เปลี่ยนแปลงต่อศาสนสถานที่มีความสำคัญแต่อย่างใด เมื่อพิจารณาบริเวณใกล้เคียงโครงการในรัศมี 1 กิโลเมตร ไม่พบศาสนสถานแต่อย่างใด ดังนั้น จึงคาดว่าโครงการอาจส่งผลกระทบต่อการเปลี่ยนแปลงด้านมุมมองทัศนียภาพที่เกี่ยวข้องกับศาสนาอยู่ในระดับต่ำ	(7) จัดให้มีขอบเขตของที่พักคนงานชั่วคราวกับเขตพื้นที่ก่อสร้างอย่างชัดเจน (8) จัดให้มีหัวหน้าคนงานเป็นผู้ดูแลคนงาน รวมทั้งมีเจ้าหน้าที่ดูแลการเข้า-ออกพื้นที่ก่อสร้างอย่างเคร่งครัด (9) ทำสัญญากับผู้รับเหมาหลักโดยกำหนดให้ผู้รับเหมาหลักต้องทำประกันภัยที่ครอบคลุมความรับผิดชอบถึงบุคคลที่ 3(Contractor All Risk : C.A.R.) หากมีความเสียหายพิสูจน์ได้ว่าเกิดขึ้นเนื่องจากการก่อสร้าง กรรมธรรม์ประกันภัยดังกล่าวจะครอบคลุมความเสียหาย	

ลงชื่อ.....
(นายมานิต ขวัญยืน)
กรรมการผู้จัดการบริษัท เดอะ ซัน ภูเก็ต จำกัด /เจ้าของโครงการ
กุมภาพันธ์ 2564

ลงชื่อ.....
(นายปภากร บัวพันธ์)
ผู้ชำนาญการสิ่งแวดล้อม/บริษัท โปรเกรสซ์ ทีม คอนซัลแตนท์ จำกัด
กุมภาพันธ์ 2564

ตารางที่ 2 ผลกระทบสิ่งแวดล้อมที่สำคัญ มาตรการป้องกันและแก้ไขผลกระทบสิ่งแวดล้อม และมาตรการติดตามตรวจสอบผลกระทบสิ่งแวดล้อม โครงการ โรงแรม เซ็พเทมเบอะ โฮเทล (September Hotel) (ดัดแปลงอาคาร) (ช่วงก่อสร้างและดัดแปลง) ตั้งอยู่ที่ ถนนพระเมตตา ตำบลป่าตอง อำเภอกะทู้ จังหวัดภูเก็ต

องค์ประกอบทางสิ่งแวดล้อมและคุณค่าต่างๆ	ผลกระทบต่อสิ่งแวดล้อมที่สำคัญ	มาตรการป้องกันและแก้ไขผลกระทบสิ่งแวดล้อม	มาตรการติดตามตรวจสอบผลกระทบสิ่งแวดล้อม
4.1 ผลกระทบที่อาจเกิดขึ้นจากการมีโครงการต่อคุณภาพชีวิต (ต่อ)	**(ง) ผลกระทบต่อการเปลี่ยนแปลงพฤติกรรมและความสัมพันธ์ของคนในชุมชน** ในช่วงก่อสร้างมีความจำเป็นที่คนงานของโครงการต้องเข้ามาพักอาศัยในชุมชนโดยรอบโครงการ ต้องปรับตัวให้เข้ากับชุมชนที่อยู่อาศัย แต่อาจจะอยู่ในลักษณะต่างคนต่างอยู่ไม่ค่อยมีความสัมพันธ์ใกล้ชิดกับคนในชุมชนมากนัก ซึ่งต้องอาศัยเวลาในการปรับตัว อย่างไรก็ตาม ด้วยนิสัยและวัฒนธรรมคนไทยที่เป็นคนมีจิตในอ่อนโยน และมีขนบธรรมเนียมประเพณีสั่งสมมา ช้านาน จึงทำให้มีความเป็นอยู่แบบถ้อยทีถ้อยอาศัย และมีความเป็นอยู่แบบญาติมิตร จึงทำให้การ ปรับตัวในด้านความสัมพันธ์ในชุมชนมีโอกาสเป็นไปได้ดี ด้วยกิจกรรมประเพณีต่าง ๆ งานบุญ งานวัด ที่จัดขึ้นในท้องถิ่น ดังนั้นหากโครงการสามารถทำความเข้าใจและใช้ลักษณะเด่นนี้เกื้อหนุน และเอื้ออาทรต่อกันกับชุมชนโดยรอบโครงการ ประสานแนวทางการดำเนินกิจกรรมด้านมวลชน สัมพันธ์ให้เหมาะสมกับลักษณะทางสังคมของคนในชุมชนเพื่อวัตถุประสงค์ของการอยู่ร่วมกันตามที่ โครงการมีนโยบายด้านมวลชนสัมพันธ์แล้ว คาดว่าผลกระทบต่อความสัมพันธ์ของคนในชุมชนจะ อยู่ในระดับต่ำ **(จ) ผลกระทบต่อวิถีชีวิตของคนในชุมชน** การก่อสร้างโครงการใช้คนงาน 100 คน ซึ่งในการจ้างงานคนงานก่อสร้างโครงการจะพิจารณาบริษัทรับเหมาและคนงานในท้องถิ่นก่อนเป็นอันดับแรกตามความเหมาะสม ของงานและลักษณะงาน ส่วนแรงงานต่างถิ่นจะพิจารณาในลำดับรองลงไป เพื่อป้องกันผลกระทบ ทางลบที่อาจเกิดขึ้น เช่น การเกิดความขัดแย้งทางด้านความคิด		

ลงชื่อ.....
(นายมานิต ขวัญยืน)
กรรมการผู้จัดการบริษัท เดอะ ซัน ภูเก็ต จำกัด /เจ้าของโครงการ
กุมภาพันธ์ 2564

ลงชื่อ.....
(นายปภากร บัวพันธ์)
ผู้ชำนาญการสิ่งแวดล้อม/บริษัท โปรเกรสซ์ ทีม คอนซัลแตนท์ จำกัด
กุมภาพันธ์ 2564

ตารางที่ 2 ผลกระทบสิ่งแวดล้อมที่สำคัญ มาตรการป้องกันและแก้ไขผลกระทบสิ่งแวดล้อม และมาตรการติดตามตรวจสอบผลกระทบสิ่งแวดล้อม โครงการ โรงแรม เซ็พเทมเบอะ โฮเทล (September Hotel) (ดัดแปลงอาคาร) (ช่วงก่อสร้างและดัดแปลง) ตั้งอยู่ที่ ถนนพระเมตตา ตำบลป่าตอง อำเภอกะทู้ จังหวัดภูเก็ต

องค์ประกอบทางสิ่งแวดล้อมและคุณค่าต่าง ๆ	ผลกระทบต่อสิ่งแวดล้อมที่สำคัญ	มาตรการป้องกันและแก้ไขผลกระทบสิ่งแวดล้อม	มาตรการติดตามตรวจสอบผลกระทบสิ่งแวดล้อม
4.1 ผลกระทบที่อาจเกิดขึ้นจากการมีโครงการต่อคุณภาพชีวิต (ต่อ)	ของประชากรในชุมชน ระหว่างผู้ที่ เห็นด้วยและไม่เห็นด้วยกับการดำเนินงานของโครงการรวมไปถึงวิถีการดำเนินชีวิต **(ฉ) ผลกระทบต่อความปลอดภัยในชีวิตและทรัพย์สิน** ในการก่อสร้างโครงการ มีการรับคนงานก่อสร้างจำนวน 100 คน ใช้ระยะเวลาในการก่อสร้าง 12 เดือน การเกิดขึ้นของโครงการอาจส่งผลกระทบต่อความปลอดภัยใน ชีวิตและทรัพย์สินกับชุมชนที่อยู่ใกล้เคียงกับโครงการจากคนงานก่อสร้างและครอบครัว ซึ่งในการ จ้างงานคนงานก่อสร้าง โครงการจะพิจารณาบริษัทรับเหมาและคนงานในท้องถิ่นก่อนเป็นอันดับ แรกตามความเหมาะสมของงานและลักษณะงานและเจ้าของโครงการกำชับให้บริษัทผู้รับเหมาดูแล และควบคุมความประพฤติของคนงานก่อสร้าง มีการออกกฎระเบียบอย่างเคร่งครัดกับคนงาน ก่อสร้างไม่ให้สร้างความเดือดร้อนรำคาญโดยเด็ดขาด ดังนั้น หากเจ้าของโครงการและ ผู้รับเหมาก่อสร้างสามารถควบคุมดูแลความประพฤติของคนงานได้ จึงคาดว่าผลกระทบต่อความปลอดภัยในชีวิตและทรัพย์สินในชุมชนในระดับต่ำ		
4.2 การสาธารณสุข	การประเมินผลกระทบทางสุขภาพจะประเมินตามแนวทางการประเมินผลกระทบทางสุขภาพในรายงานการประเมินผลกระทบสิ่งแวดล้อมของประเทศไทยเป็นแนวทางในการศึกษา (สำนักวิเคราะห์ผลกระทบสิ่งแวดล้อม สำนักงานนโยบายและแผนทรัพยากรธรรมชาติและสิ่งแวดล้อม, กันยายน 2550) ซึ่งมีขั้นตอนต่าง ๆ ได้แก่ การกลั่นกรองในโครงการ (Screening) การกำหนดขอบเขตการศึกษา (Scoping) และการประเมินผลกระทบ (Assessment)		

ลงชื่อ.....
(นายมานิต ขวัญยืน)
กรรมการผู้จัดการบริษัท เดอะ ซัน ภูเก็ต จำกัด /เจ้าของโครงการ
กุมภาพันธ์ 2564

ลงชื่อ.....
(นายปภากร บัวพันธ์)
ผู้ชำนาญการสิ่งแวดล้อม/บริษัท โปรเกรสซ์ ทีม คอนซัลแตนท์ จำกัด
กุมภาพันธ์ 2564

ตารางที่ 2 ผลกระทบสิ่งแวดล้อมที่สำคัญ มาตรการป้องกันและแก้ไขผลกระทบสิ่งแวดล้อม และมาตรการติดตามตรวจสอบผลกระทบสิ่งแวดล้อม โครงการ โรงแรม เซ็พเทมเบอะ โฮเทล (September Hotel) (ดัดแปลงอาคาร) (ช่วงก่อสร้างและดัดแปลง) ตั้งอยู่ที่ ถนนพระเมตตา ตำบลป่าตอง อำเภอกะทู้ จังหวัดภูเก็ต

องค์ประกอบทางสิ่งแวดล้อมและคุณค่าต่าง ๆ	ผลกระทบต่อสิ่งแวดล้อมที่สำคัญ	มาตรการป้องกันและแก้ไขผลกระทบสิ่งแวดล้อม	มาตรการติดตามตรวจสอบผลกระทบสิ่งแวดล้อม
4.2 การสาธารณสุข (ต่อ)	**1) การกลั่นกรองในโครงการ** (Screening) โครงการ โรงแรม เซ็พเทมเบอะ โฮเทล (September Hotel) (ดัดแปลงอาคาร) ดำเนินการโดย บริษัท เดอะซัน ภูเก็ต จำกัด เป็นโครงการประเภทโรงแรม ประกอบด้วยอาคารภายในโครงการ จำนวน 3 อาคาร มีจำนวนห้องชุด 119 ห้อง มีมีพื้นที่ใช้สอยรวมทั้งหมด 4, 504.47 ตารางเมตร บนโฉนดที่ดิน จำนวน 2 แปลง เนื้อที่ 0-3-92.50 ไร่ หรือคิดเป็นพื้นที่ 1,570 ตารางเมตร พร้อมด้วยส่วนบริการ ระบบสาธารณูปโภค และพื้นที่สีเขียวภายในโครงการ โดยจะขออนุญาตก่อสร้างต่อเทศบาลเมืองป่าตอง ซึ่งคาดว่าจะใช้ระยะเวลาการก่อสร้างโครงการประมาณ 12 เดือน และจากการศึกษา พบว่า กลุ่มคนที่มีความเสี่ยงด้านสุขภาพจากการดำเนินโครงการ ได้แก่ คนงานก่อสร้างโครงการ ผู้พักอาศัยในโครงการ พนักงานของโครงการ และประชาชนที่อาศัยอยู่โดยรอบพื้นที่โครงการ **2) การกำหนดขอบเขตการศึกษา** (Scoping) ในการกำหนดขอบเขตการศึกษาผลกระทบทางสุภาพจากกิจกรรมต่าง ๆของโครงการได้พิจารณาจากข้อมูลรายละเอียดโครงการ ข้อมูลสภาพแวดล้อมในปัจจุบันของพื้นที่โครงการ ข้อมูลสุขภาพปัจจุบัน โดยพิจารณาจากสิ่งคุกคามสุขภาพ ได้แก่ เสียง ความสั่นสะเทือน ฝุ่น เขม่าควันและสิ่งคุกคามต่อจิตใจ ได้แก่ ความกังวล เป็นต้น นอกจากนี้ จะพิจารณาด้านสิ่งแวดล้อม ปัจจัยต่อการสัมผัส และลักษณะผลกระทบต่อสุขภาพ **3) การประเมินผลกระทบ** (Assessment) จากการรวบรวมข้อมูลพื้นฐานด้านการสาธารณสุขของชุมชนที่อยู่บริเวณใกล้เคียงพื้นที่โครงการ พบว่า ในเขตพื้นที่เทศบาลเมืองป่าตอง มีสถานที่ให้บริการ		

ลงชื่อ.....
(นายมานิต ขวัญยืน)
กรรมการผู้จัดการบริษัท เดอะ ซัน ภูเก็ต จำกัด /เจ้าของโครงการ
กุมภาพันธ์ 2564

ลงชื่อ.....
(นายปภากร บัวพันธ์)
ผู้ชำนาญการสิ่งแวดล้อม/บริษัท โปรเกรสซ์ ทีม คอนซัลแตนท์ จำกัด
กุมภาพันธ์ 2564

ตารางที่ 2 ผลกระทบสิ่งแวดล้อมที่สำคัญ มาตรการป้องกันและแก้ไขผลกระทบสิ่งแวดล้อม และมาตรการติดตามตรวจสอบผลกระทบสิ่งแวดล้อม โครงการ โรงแรม เซ็พเทมเบอะ โฮเทล (September Hotel) (ดัดแปลงอาคาร) (ช่วงก่อสร้างและดัดแปลง) ตั้งอยู่ที่ ถนนพระเมตตา ตำบลป่าตอง อำเภอกะทู้ จังหวัดภูเก็ต

องค์ประกอบทางสิ่งแวดล้อมและคุณค่าต่าง ๆ	ผลกระทบต่อสิ่งแวดล้อมที่สำคัญ	มาตรการป้องกันและแก้ไขผลกระทบสิ่งแวดล้อม	มาตรการติดตามตรวจสอบผลกระทบสิ่งแวดล้อม
4.2 การสาธารณสุข (ต่อ)	สาธารณสุข คือ โรงพยาบาลป่าตอง มีระยะห่างจากพื้นที่โครงการประมาณ 550 เมตร ใช้เวลาเดินทางประมาณ 1 นาที จะถึงพื้นที่โครงการ (ขึ้นกับสภาพการจราจร และช่วงเวลาที่เกิดเหตุ) จากสถิติสาเหตุการเจ็บป่วย 21 กลุ่มโรค ของตำบลป่าตอง ปี 2556 -2558 พบว่า 5 อันดับแรกของโรคที่พบ ได้แก่ ซึ่งกลุ่มโรคเกี่ยวกับต่อมไร้ท่อ โภชนาการ และเมตะบอลิซึมเป็นโรคที่มีการป่วยสูงสุด รองลงไป ได้แก่ โรคระบบหายใจ โรคระบบย่อยอาหาร รวมโรคในช่องปาก โรคติดเชื้อและปรสิต และโรคระบบกล้ามเนื้อ รวมโครงร่างและเนื้อเยื่อเสริม ตามลำดับ จากการสำรวจภาคสนามโดยการสัมภาษณ์ประชาชนที่อยู่อาศัยใกล้เคียงพื้นที่โครงการ พบว่า จะเจ็บป่วยเป็นโรคไข้หวัด/โรคระบบทางเดินหายใจ โรคภูมิแพ้/โรคผิวหนัง และโรคทางเดินอาหารตามลำดับ ซึ่งสอดคล้องกับข้อมูลสถิติจำนวนผู้ป่วยจำแนกตาม 21 กลุ่มโรคของตำบลป่าตองอย่างไรก็ตาม จากข้อมูลสถิติการป่วย 21 กลุ่มโรค ระหว่างปี 2556- 2558 ของตำบลป่าตอง จากสำนักงานสาธารณสุขจังหวัดภูเก็ต และข้อมูลจากการสำรวจภาคสนามของประชาชนในรัศมี 1 กิโลเมตรจากพื้นที่โครงการ จะเห็นได้ว่า โรคหวัด/โรคทางเดินหายใจ เป็นโรคที่มีการเจ็บป่วยเป็นอันดับต้นๆ ทั้งนี้อาจมีสาเหตุมาจากการเปลี่ยนแปลงของสภาพอากาศ ฝุ่นละออง และมลพิษทางอากาศจากการจราจร รวมทั้งฝุ่นละอองและมลพิษทางอากาศจากการก่อสร้าง ซึ่งบริเวณใกล้เคียงโครงการมีพื้นที่ก่อสร้างกระจายอยู่ทั่วไป		

ลงชื่อ.....
(นายมานิต ขวัญยืน)
กรรมการผู้จัดการบริษัท เดอะ ซัน ภูเก็ต จำกัด /เจ้าของโครงการ
กุมภาพันธ์ 2564

ลงชื่อ.....
(นายปภากร บัวพันธ์)
ผู้ชำนาญการสิ่งแวดล้อม/บริษัท โปรเกรสซ์ ทีม คอนซัลแตนท์ จำกัด
กุมภาพันธ์ 2564

ตารางที่ 2 ผลกระทบสิ่งแวดล้อมที่สำคัญ มาตรการป้องกันและแก้ไขผลกระทบสิ่งแวดล้อม และมาตรการติดตามตรวจสอบผลกระทบสิ่งแวดล้อม โครงการ โรงแรม เซ็พเทมเบอะ โฮเทล (September Hotel) (ดัดแปลงอาคาร) (ช่วงก่อสร้างและดัดแปลง) ตั้งอยู่ที่ ถนนพระเมตตา ตำบลป่าตอง อำเภอกะทู้ จังหวัดภูเก็ต

องค์ประกอบทางสิ่งแวดล้อมและคุณค่าต่าง ๆ	ผลกระทบต่อสิ่งแวดล้อมที่สำคัญ	มาตรการป้องกันและแก้ไขผลกระทบสิ่งแวดล้อม	มาตรการติดตามตรวจสอบผลกระทบสิ่งแวดล้อม
4.2 การสาธารณสุข (ต่อ)	การประเมินผลกระทบจากการดำเนินโครงการในระยะก่อสร้างที่อาจส่งผลกระทบต่อสุขภาพ ในด้านคุณภาพอากาศ การบำบัดน้ำเสีย การจัดการขยะมูลฝอย สภาพเศรษฐกิจและสังคม อาชีวอนามัยและความปลอดภัย พิจารณาถึงปัจจัยที่สำคัญที่อาจมีผลกระทบต่อสุขภาพคือ - สิ่งคุกคามทางกายภาพ ได้แก่ คุณภาพอากาศ การบำบัดน้ำเสีย และการจัดการขยะมูลฝอย เป็นต้น - สิ่งคุกคามทางชีวภาพ ได้แก่ แมลงวัน แบคทีเรีย และปรสิต เป็นต้น - สิ่งคุกคามต่อจิตใจ ได้แก่ ความเครียด ความกังวล และความรำคาญ เป็นต้น ในช่วงที่มีการก่อสร้างโครงการ กลุ่มคนส่วนใหญ่ที่ได้รับผลกระทบด้านสุขภาพ ได้แก่ คนงานที่ปฏิบัติงานในบริเวณพื้นที่ก่อสร้างและผู้ที่อยู่อาศัยบริเวณใกล้เคียงและโดยรอบพื้นที่ก่อสร้างโครงการ สุขภาพของคนงานก่อสร้างและผู้ที่อยู่อาศัยใกล้เคียงพื้นที่ก่อสร้างจัดเป็นกลุ่มเสี่ยงที่อาจก่อให้เกิดโรคต่างๆ ขึ้นได้ ซึ่งสาเหตุของการเกิดโรคอาจมาจากการปฏิบัติหน้าที่ ที่ต้องเผชิญมลภาวะต่างๆ ได้แก่ ฝุ่นละออง เสียง ความสั่นสะเทือน เขม่าควัน และสารเคมีรวมถึงที่พักอาศัยของคนงานก่อสร้าง มักอยู่อาศัยรวมกันจำนวนมาก โดยมีถิ่นที่มาทั้งที่เป็นคนงานต่างด้าว และคนงานไทย ดังนั้นการอยู่อาศัยของคนงานที่ไม่ถูกสุขลักษณะก็อาจเป็นพาหะนำไปสู่โรคติดต่อต่างๆ ได้ นอกจากนี้การเกิดอุบัติเหตุจากการปฏิบัติงานมักเกิดขึ้นเป็นประจำซึ่งอุบัติเหตุในแต่ละครั้ง อาจก่อให้เกิดการสูญเสียทั้งชีวิตและทรัพย์สิน		

ลงชื่อ.....
(นายมานิต ขวัญยืน)
กรรมการผู้จัดการบริษัท เดอะ ซัน ภูเก็ต จำกัด /เจ้าของโครงการ
กุมภาพันธ์ 2564

ลงชื่อ.....
(นายปภากร บัวพันธ์)
ผู้ชำนาญการสิ่งแวดล้อม/บริษัท โปรเกรสซ์ ทีม คอนซัลแตนท์ จำกัด
กุมภาพันธ์ 2564

ตารางที่ 2 ผลกระทบสิ่งแวดล้อมที่สำคัญ มาตรการป้องกันและแก้ไขผลกระทบสิ่งแวดล้อม และมาตรการติดตามตรวจสอบผลกระทบสิ่งแวดล้อม โครงการ โรงแรม เซ็พเทมเบอะ โฮเทล (September Hotel) (ดัดแปลงอาคาร) (ช่วงก่อสร้างและดัดแปลง) ตั้งอยู่ที่ ถนนพระเมตตา ตำบลป่าตอง อำเภอกะทู้ จังหวัดภูเก็ต

องค์ประกอบทางสิ่งแวดล้อมและคุณค่าต่าง ๆ	ผลกระทบต่อสิ่งแวดล้อมที่สำคัญ	มาตรการป้องกันและแก้ไขผลกระทบสิ่งแวดล้อม	มาตรการติดตามตรวจสอบผลกระทบสิ่งแวดล้อม
4.2 การสาธารณสุข (ต่อ)	1. **โรคระบบทางเดินหายใจ เช่น** ▪ โรคภูมิแพ้ ▪ โรคหอบหืด สาเหตุจากการเกิดโรคเกิดจากการหายใจเอาสารก่อภูมิแพ้ เช่น ฝุ่นละออง ควันบุหรี่ ควันของรถยนต์ เป็นต้น ที่ฟุ้งกระจายอยู่ในอากาศเข้าสู่ระบบทางเดินหายใจจนระบบเกิดปฏิกิริยาตอบสนองต่อสารภูมิแพ้ซึ่งเป็นสาเหตุของการเกิดโรคระบบทางเดินหายใจ นอกจากนี้สารก่อภูมแพ้ยังกระตุ้นให้อาการของโรคกำเริบรุนแรงมากขึ้น	(1) จัดให้มีรั้วทึบกันบริเวณพื้นที่ก่อสร้างและใช้ผ้าใบหรือตาข่ายกั้นรอบตัวอาคารและตลอดความสูงของอาคารที่กำลังก่อสร้าง เพื่อเป็นแนวกำบังการฟุ้งกระจายของฝุ่นละอองไปสร้างความรำคาญแก่ผู้ที่อาศัยอยู่ข้างเคียงและผู้สัญจรไป-มา (2) ฉีดพรมน้ำในพื้นที่ก่อสร้างและเส้นทางขนส่งวัสดุภายในพื้นที่โครงการ รวมถึงบริเวณทางเข้า-ออกโครงการ อย่างน้อยวันละ 2 ครั้ง (3) ทำความสะอาดล้อรถบรรทุกก่อนออกสู่ถนนทุกครั้ง เช่น จัดให้ล้างล้อ เพื่อให้ดินหลุดจากล้อให้หมด เป็นต้น (4) ตรวจสอบเครื่องมือ เครื่องจักร และยานพาหนะให้อยู่ในสภาพที่เหมาะสมเสมอหากมีปัญหาต้องรีบแก้ไข เพื่อลดเขม่าหรือควันที่จะเกิดขึ้น (5) จัดให้มีพนักงานคอยกวาดเศษดินทรายที่ตกหล่นบริเวณปากทางเข้า-ออกโครงการ และพื้นที่ข้างเคียงโดยรอบ โดยในกรณีที่มีเศษดินเปียกตกหล่นต้องทำความสะอาดโดยใช้น้ำฉีด และกวาดพื้นให้สะอาดโดยทันที (6) ผู้รับเหมาก่อสร้างต้องจัดให้มีผ้าใบปิดคลุมกระบะรถที่ขนส่งวัสดุก่อสร้างให้มิดชิดตลอดเส้นทางการขนส่ง เพื่อป้องกันการร่วงหล่นของวัสดุที่บรรทุก (7) จำกัดความเร็วของยานพาหนะที่ใช้ขนส่งวัสดุเข้าสู่พื้นที่โครงการ โดยเฉพาะในเขตชุมชนและในพื้นที่ก่อสร้าง โดยให้มีความเร็ว	

ลงชื่อ.....
(นายมานิต ขวัญยืน)
กรรมการผู้จัดการบริษัท เดอะ ซัน ภูเก็ต จำกัด /เจ้าของโครงการ
กุมภาพันธ์ 2564

ลงชื่อ.....
(นายปภากร บัวพันธ์)
ผู้ชำนาญการสิ่งแวดล้อม/บริษัท โปรเกรสซ์ ทีม คอนซัลแตนท์ จำกัด
กุมภาพันธ์ 2564

ตารางที่ 2 ผลกระทบสิ่งแวดล้อมที่สำคัญ มาตรการป้องกันและแก้ไขผลกระทบสิ่งแวดล้อม และมาตรการติดตามตรวจสอบผลกระทบสิ่งแวดล้อม โครงการ โรงแรม เซ็พเทมเบอะ โฮเทล (September Hotel) (ดัดแปลงอาคาร) (ช่วงก่อสร้างและดัดแปลง) ตั้งอยู่ที่ ถนนพระเมตตา ตำบลป่าตอง อำเภอกะทู้ จังหวัดภูเก็ต

องค์ประกอบทางสิ่งแวดล้อมและคุณค่าต่าง ๆ	ผลกระทบต่อสิ่งแวดล้อมที่สำคัญ	มาตรการป้องกันและแก้ไขผลกระทบสิ่งแวดล้อม	มาตรการติดตามตรวจสอบผลกระทบสิ่งแวดล้อม
4.2 การสาธารณสุข (ต่อ)		ไม่เกิน 30 กิโลเมตร/ชั่วโมง (8) ห้ามไม่ให้เผาขยะหรือเศษวัสดุภายในพื้นที่ก่อสร้าง	
	2. **โรคที่แมลงสาบเป็นพาหะนำโรค เช่น** ▪ โรคระบบทางเดินอาหาร ▪ โรคระบบลำไส้ ▪ โรคท้องเสีย ▪ โรคผิวหนัง ▪ โรคตับอักเสบ สาเหตุจากการเกิดโรคเกิดจากการสัมผัสหรือรับปร ะทานเชื้อแบคทีเรีย หนอนพยาธิ เชื้อไวรัส เชื้อโปรโตซัว และเชื้อรา ที่ติดมากับแมลงสาบเนื่องจากแมลงสาบชอบอยู่ตามขยะ ของเสีย	(1) ปิดฝาถังขยะให้แน่นอยู่เสมอ (2) เก็บอาหารสดและอาหารแห้งในภาชนะที่ปิดมิดชิด (3) ดูแลและรักษาความสะอาดบริเวณที่พักอย่างสม่ำเสมอ (4) จัดเจ้าหน้าที่รักษาความสะอาดห้องส้วมและห้องอาบน้ำ (5) ใช้สารเคมีที่มีความปลอดภัยฉีดพ่นภายในและบริเวณที่พักทุก 1 เดือน (6) กำจัดแมลงสาบ และแหล่งเพาะพันธุ์แมลงสาบ ก่อนและหลังรื้อถอนบ้านพักคนงาน ห้องน้ำห้องส้วม โดยวิธีดังต่อไปนี้ - ฉีดพ่นยากำจัดแมลงสาบบริเวณบ้านพักคนงาน ห้องน้ำห้องส้วม ก่อนและหลังการรื้อถอน เพื่อป้องกันแมลงสาบหนีออกสู่ภายนอกระหว่างรื้อถอน โดยฉีดพ่นภายหลังเมื่อคนงานทั้งหมดย้ายออกไปหมดแล้ว - กำจัดขยะที่ตกค้างอยู่บริเวณบ้านพักคนงาน โดยให้เทศบาลเมืองป่าตองเข้ามารับไปกำจัดให้ถูกต้องตามหลักสุขาภิบาล ไม่ให้เหลือค้าง - สูบสิ่งปฏิกูลภายในถังบำบัดน้ำเสียสำเร็จรูป โดยให้เทศบาลเมืองป่าตองนำไปกำจัดให้ถูกต้องตามหลักสุขาภิบาล และฝังกลบมัง	-ตรวจสอบความสะอาดของถังสำรองน้ำใช้บริเวณพื้นที่ก่อสร้างและบ้านพักคนงานทุก 3 เดือน ตลอดระยะเวลาก่อสร้าง - ตรวจสอบปริมาณตะกอนของส่วนเกรอะ หากปริมาณตะกอนเต็มให้ประสานรถสูบสิ่งปฏิกูลมาสูบกำจัดทุกสัปดาห์ ตลอดระยะเวลาก่อสร้าง - ตรวจสอบความสะอาดของห้องส้วมบริเวณพื้นที่ก่อสร้างและบ้านพักคนงาน ทุกสัปดาห์ ตลอดระยะเวลาก่อสร้าง

ลงชื่อ.....
(นายมานิต ขวัญยืน)
กรรมการผู้จัดการบริษัท เดอะ ซัน ภูเก็ต จำกัด /เจ้าของโครงการ
กุมภาพันธ์ 2564

ลงชื่อ.....
(นายปภากร บัวพันธ์)
ผู้ชำนาญการสิ่งแวดล้อม/บริษัท โปรเกรสซ์ ทีม คอนซัลแตนท์ จำกัด
กุมภาพันธ์ 2564

ตารางที่ 2 ผลกระทบสิ่งแวดล้อมที่สำคัญ มาตรการป้องกันและแก้ไขผลกระทบสิ่งแวดล้อม และมาตรการติดตามตรวจสอบผลกระทบสิ่งแวดล้อม โครงการ โรงแรม เซ็พเทมเบอะ โฮเทล (September Hotel) (ดัดแปลงอาคาร) (ช่วงก่อสร้างและดัดแปลง) ตั้งอยู่ที่ ถนนพระเมตตา ตำบลป่าตอง อำเภอกะทู้ จังหวัดภูเก็ต

องค์ประกอบทางสิ่งแวดล้อมและคุณค่าต่างๆ	ผลกระทบต่อสิ่งแวดล้อมที่สำคัญ	มาตรการป้องกันและแก้ไขผลกระทบสิ่งแวดล้อม	มาตรการติดตามตรวจสอบผลกระทบสิ่งแวดล้อม
4.2 การสาธารณสุข (ต่อ)		บำบัดน้ำเสียสำเร็จรูปในทันที - ทำความสะอาดพื้นที่ภายหลังการรื้อถอน และเมื่อฉีดพ่นยาแล้วเสร็จทันที	
	3. **โรคอุจจาระร่วง** สาเหตุจากการเกิดโรคเกิดจากการรับประทานอาหารและน้ำ ที่เกิดการปนเปื้อนของเชื้อแบคทีเรีย Shigella, Salmonella เป็นต้น การปนเปื้อนเชื้อไวรัส ได้แก่ rotavirus, Norwalk virus และการติดเชื้อพยาธิ เช่น Giardialamblia, Entamoeba histolytica	(1) ติดป้ายรณรงค์ให้ล้างมือให้สะอาดก่อนรับประทานอาหาร และรับประทานอาหารที่ถูกสุขลักษณะ (2) จัดให้มีน้ำดื่มที่สะอาดไว้ให้คนงาน (3) กำจัดขยะมูลฝอย และสิ่งปฏิกูล บริเวณพื้นที่ก่อสร้างและบ้านพักคนงานอย่างสม่ำเสมอ (4) จัดให้มีห้องส้วมที่ถูกสุขลักษณะ (5) จัดเจ้าหน้าที่รักษาความสะอาดห้องส้วม และห้องอาบน้ำอย่างสม่ำเสมอ	
	4. **โรคที่ยุงเป็นพาหะนำโรค เช่น** ▪ โรคไข้เลือดออก ▪ โรคไข้สมองอักเสบ สาเหตุจากการเกิดโรค - เกิดจากยุงลายเสือที่เป็นพาหะนำโรคกัด - เกิดจากยุงรำคาญที่เป็นพาหะนำโรคกัด	(1) ขวดน้ำ กระป๋อง หรือภาชนะอื่นที่อาจจะเก็บขังน้ำ หากไม่ใช้ให้คว่ำหรือใส่ถุง เพื่อไม่ให้มีน้ำขัง (2) ปิดปากภาชนะเก็บน้ำอย่างมิดชิด เพื่อไม่ให้ยุงเข้าไปวางไข่ (3) จัดให้มีการติดตั้ง มุ้งลวด หรือให้คนงานนอนในมุ้ง (4) สำรวจและกำจัดแหล่งลูกน้ำยุงลายบริเวณที่พักเป็นประจำ (5) จัดให้มีเจ้าหน้าที่สาธารณสุขเข้ามาทำการฉีดพ่นยา ในกรณีที่โรคไข้เลือดออกระบาด หรือพบผู้ป่วยบริเวณที่พักอาศัย (6) เก็บทำลายเศษวัสดุต่างๆ เช่น ขวด ไห กระป๋อง ฯลฯ หรือ	-

ลงชื่อ.....
(นายมานิต ขวัญยืน)
กรรมการผู้จัดการบริษัท เดอะ ซัน ภูเก็ต จำกัด /เจ้าของโครงการ
กุมภาพันธ์ 2564

ลงชื่อ.....
(นายปภากร บัวพันธ์)
ผู้ชำนาญการสิ่งแวดล้อม/บริษัท โปรเกรสซ์ ทีม คอนซัลแตนท์ จำกัด
กุมภาพันธ์ 2564

ตารางที่ 2 ผลกระทบสิ่งแวดล้อมที่สำคัญ มาตรการป้องกันและแก้ไขผลกระทบสิ่งแวดล้อม และมาตรการติดตามตรวจสอบผลกระทบสิ่งแวดล้อม โครงการ โรงแรม เซ็พเทมเบอะ โฮเทล (September Hotel) (ดัดแปลงอาคาร) (ช่วงก่อสร้างและดัดแปลง) ตั้งอยู่ที่ ถนนพระเมตตา ตำบลป่าตอง อำเภอกะทู้ จังหวัดภูเก็ต

องค์ประกอบทางสิ่งแวดล้อมและคุณค่าต่าง ๆ	ผลกระทบต่อสิ่งแวดล้อมที่สำคัญ	มาตรการป้องกันและแก้ไขผลกระทบสิ่งแวดล้อม	มาตรการติดตามตรวจสอบผลกระทบสิ่งแวดล้อม
4.2 การสาธารณสุข (ต่อ)		คลุมให้มิดชิดเพื่อไม่ให้รองรับน้ำได้ จะช่วยกำจัดแหล่งเพาะพันธุ์ยุงได้ดี (7) บริเวณที่ปลูกต้นไม้ หากมีต้นไม้หนาแน่นก็ทำให้มียุงมาก เพราะยุงจะชอบเกาะพักอยู่ในที่มืดๆ อับๆ ควรแก้ไขให้ดูโปร่งตาขึ้น ถ้าเป็นต้นไม้ประดับในบริเวณบ้าน ก็ต้องคอยสังเกตว่ารดน้ำมากไปจนมีน้ำขังอยู่ในจานรองกระถางหรือเปล่า พยายามเทน้ำทิ้งบ่อยๆ (8) ขุดลอกตะกอนในส่วนของรางระบายน้ำ โดยรอบโครงการ เพื่อป้องกันไม่ให้เกิดน้ำขัง และสามารถระบายน้ำออกได้ดีไม่ให้เกิดการอุดตัน (9) ตรวจสอบสุขภาพคนงานก่อนรับเข้าทำงาน (10)กำจัดยุงและแหล่งเพาะพันธุ์ยุง ก่อนและหลังรื้อถอนบ้านพักคนงาน ห้องน้ำ ห้องส้วม โดยวิธีดังต่อไปนี้ - ฉีดพ่นยาฆ่าแมลงทั้งก่อนและหลังรื้อถอน โดยฉีดพ่นภายหลังเมื่อคนงานทั้งหมดย้ายออกไปหมดแล้ว - ใส่ทรายอะเบตในภาชนะที่พบลูกน้ำ - ทำความสะอาดพื้นที่ภายหลังการรื้อถอน และเมื่อฉีดพ่นยาแล้วเสร็จทันที	

ลงชื่อ.....
(นายมานิต ขวัญยืน)
กรรมการผู้จัดการบริษัท เดอะ ซัน ภูเก็ต จำกัด /เจ้าของโครงการ
กุมภาพันธ์ 2564

ลงชื่อ.....
(นายปภากร บัวพันธ์)
ผู้ชำนาญการสิ่งแวดล้อม/บริษัท โปรเกรสซ์ ทีม คอนซัลแตนท์ จำกัด
กุมภาพันธ์ 2564

ตารางที่ 2 ผลกระทบสิ่งแวดล้อมที่สำคัญ มาตรการป้องกันและแก้ไขผลกระทบสิ่งแวดล้อม และมาตรการติดตามตรวจสอบผลกระทบสิ่งแวดล้อม โครงการ โรงแรม เซ็พเทมเบอะ โฮเทล (September Hotel) (ดัดแปลงอาคาร) (ช่วงก่อสร้างและดัดแปลง) ตั้งอยู่ที่ ถนนพระเมตตา ตำบลป่าตอง อำเภอกะทู้ จังหวัดภูเก็ต

องค์ประกอบทางสิ่งแวดล้อมและคุณค่าต่าง ๆ	ผลกระทบต่อสิ่งแวดล้อมที่สำคัญ	มาตรการป้องกันและแก้ไขผลกระทบสิ่งแวดล้อม	มาตรการติดตามตรวจสอบผลกระทบสิ่งแวดล้อม
4.2 การสาธารณสุข (ต่อ)			
	5. โรคที่แมลงวันเป็นพาหะ เช่น ■ อหิวาตกโรค สาเหตุจากการเกิดโรคเกิดจากการรับประทานอาหารและน้ำดื่มที่ไม่สะอาด มีแมลงวันตอม โดยแมลงวันจะตอมอุจจาระหรืออาเจียนของผู้ป่วย และนำ เชื้อแพร่กระจายอยู่ในอาหารและน้ำดื่ม	(1) จัดให้มีห้องส้วมที่สะอาดและถูกหลักสุขาภิบาล (2) จัดให้มีน้ำดื่มและน้ำใช้ที่สะอาดให้คนงาน (3) รณรงค์ให้ล้างมือทุกครั้ง ก่อนรับประทานอาหาร (4) รณรงค์ให้รับประทานอาหารที่ปรุงเสร็จใหม่ ห้ามรับประทานอาหารที่มีแมลงวันตอม (5) รณรงค์ให้เก็บภาชนะที่ใส่อาหารให้มิดชิด ไม่ให้แมลงวันไปตอมได้ (6) ฉีดพ่นยากำจัดแมลงวันในบริเวณที่มีแมลงวันชุกชุม (7) ตรวจสุขภาพคนงานก่อนรับเข้าทำงาน (8) กำจัดแมลงวัน และแหล่งเพาะพันธุ์ ก่อนและหลังรื้อถอนบ้านพักคนงาน ห้องน้ำห้องส้วม โดยวิธีดังต่อไปนี้ - ฉีดพ่นยาฆ่าแมลงทั้ง ก่อนและหลังรื้อถอน โดยฉีดพ่นภายหลังเมื่อคนงานทั้งหมดย้ายออกไปหมดแล้ว - กำจัดขยะที่ตกค้างอยู่บริเวณบ้านพักคนงาน โดยให้เทศบาลเมืองป่าตองเข้ามารับไปกำจัดให้ถูกต้องตามหลักสุขาภิบาล ไม่ให้เหลือค้าง - สูบสิ่งปฏิกูลภายในถังบำบัดน้ำเสียสำเร็จรูป เทศบาลเมืองป่าตองนำไปกำจัดให้ถูกต้องตามหลักสุขาภิบาล และฝังกลบถังบำบัดน้ำเสียสำเร็จรูปในทันที	-ตรวจสอบความสะอาดของถังสำรองน้ำใช้บริเวณพื้นที่ก่อสร้างและบ้านพักคนงาน ทุก 3 เดือน ตลอดระยะเวลาก่อสร้าง

ลงชื่อ.....
(นายมานิต ขวัญยืน)
กรรมการผู้จัดการบริษัท เดอะ ซัน ภูเก็ต จำกัด /เจ้าของโครงการ
กุมภาพันธ์ 2564

ลงชื่อ.....
(นายปภากร บัวพันธ์)
ผู้ชำนาญการสิ่งแวดล้อม/บริษัท โปรเกรสซ์ ทีม คอนซัลแตนท์ จำกัด
กุมภาพันธ์ 2564

ตารางที่ 2 ผลกระทบสิ่งแวดล้อมที่สำคัญ มาตรการป้องกันและแก้ไขผลกระทบสิ่งแวดล้อม และมาตรการติดตามตรวจสอบผลกระทบสิ่งแวดล้อม โครงการ โรงแรม เซ็พเทมเบอะ โฮเทล (September Hotel) (ดัดแปลงอาคาร) (ช่วงก่อสร้างและดัดแปลง) ตั้งอยู่ที่ ถนนพระเมตตา ตำบลป่าตอง อำเภอกะทู้ จังหวัดภูเก็ต

องค์ประกอบทางสิ่งแวดล้อมและคุณค่าต่างๆ	ผลกระทบต่อสิ่งแวดล้อมที่สำคัญ	มาตรการป้องกันและแก้ไขผลกระทบสิ่งแวดล้อม	มาตรการติดตามตรวจสอบผลกระทบสิ่งแวดล้อม
4.2 การสาธารณสุข (ต่อ)		- ทำความสะอาดพื้นที่ภายหลังการรื้อถอน และเมื่อฉีดพ่นยาแล้วเสร็จทันที	
	6. โรคที่คนเป็นพาหะ เช่น ▪ โรคไวรัสตับอักเสบ บี, ซี สาเหตุจากการเกิดโรค - เกิดจากการมีเพศสัมพันธ์ร่วมกับผู้ติดเชื้อไวรัสตับอักเสบ บี, ซี - เกิดจากสัมผัสกับเลือดผู้ป่วย เช่นถูกเข็มที่ใช้เจาะเลือด หรือฉีดยาผู้ป่วยที่มีเชื้อไวรัสอยู่ ตำหรือแทงโดยอุบัติเหตุที่มือ หรือผิวหนังถลอกแล้วไปสัมผัสกับเลือดของผู้ป่วย - ประชากรอาศัยอยู่หนาแน่น	(1) พิจารณารับคนงานในท้องถิ่นเป็นอันดับแรก กรณีรับคนงานต่างด้าวเข้าทำงาน ต้องรับคนงานต่างด้าวที่มีใบอนุญาตเข้าทำงานอย่างถูกต้องตามกฎหมาย (2) ตรวจสอบสุขภาพคนงานก่อนเข้ารับทำงาน (3) ประชาสัมพันธ์ให้ใช้ถุงยางอนามัยที่ถูกต้องทุกครั้ง ที่มีเพศสัมพันธ์ (4) ประชาสัมพันธ์ให้ไม่ใช้ของมีคมร่วมกับคนอื่น (5) จัดระบบสาธารณูปโภคและสาธารณูปการให้แก่ คนงานก่อสร้างอย่างถูกสุขลักษณะ เช่น - บ้านพักคนงานโครงการจะสร้างให้มีมาตรฐานตามที่กฎหมายกำหนด มีการระบายอากาศที่ดีไม่อับทึบ อีกทั้งยังจัดให้คนงานพักอาศัยภายในห้องพักตามจำนวนคนต่อห้องที่เหมาะสม และไม่แออัดจนเกินไป - จัดห้องสุขาที่ถูกสุขลักษณะ ไม่น้อยกว่า 1 ห้อง ต่อคนงาน 12 คน - จัดให้มีน้ำเพื่อการอุปโภคบริโภค ที่สะอาดแก่คนงานก่อสร้างอย่างเพียงพอ - จัดให้มีการบำบัดน้ำเสียจากห้องส้วมและน้ำใช้ในพื้นที่ก่อสร้าง - จัดให้มีการรองรับขยะมูลฝอยที่มีขนาดที่เหมาะสม และจำนวน	-ให้ตรวจสุขภาพคนงานก่อนรับเข้าทำงาน ทุกครั้งที่มีการรับคนงาน - ตรวจสอบความสะอาดของถังสำรองน้ำใช้บริเวณพื้น ที่ก่อสร้างและบ้านพักคนงานทุก3 เดือนตลอดระย ะเวลาก่อสร้าง - ตรวจสอบปริมาณตะกอนของส่วนเกรอะ หากปริมาณตะกอนเต็มให้ประสานรถสูบสิ่งปฏิกูลมาสูบกำจัด ทุกสัปดาห์ ตลอดระยะเวลาก่อสร้าง

ลงชื่อ.....
(นายมานิต ขวัญยืน)
กรรมการผู้จัดการบริษัท เดอะ ซัน ภูเก็ต จำกัด /เจ้าของโครงการ
กุมภาพันธ์ 2564

ลงชื่อ.....
(นายปภากร บัวพันธ์)
ผู้ชำนาญการสิ่งแวดล้อม/บริษัท โปรเกรสซ์ ทีม คอนซัลแตนท์ จำกัด
กุมภาพันธ์ 2564

ตารางที่ 2 ผลกระทบสิ่งแวดล้อมที่สำคัญ มาตรการป้องกันและแก้ไขผลกระทบสิ่งแวดล้อม และมาตรการติดตามตรวจสอบผลกระทบสิ่งแวดล้อม โครงการ โรงแรม เซ็พเทมเบอะ โฮเทล (September Hotel) (ดัดแปลงอาคาร) (ช่วงก่อสร้างและดัดแปลง) ตั้งอยู่ที่ ถนนพระเมตตา ตำบลป่าตอง อำเภอกะทู้ จังหวัดภูเก็ต

องค์ประกอบทางสิ่งแวดล้อมและคุณค่าต่างๆ	ผลกระทบต่อสิ่งแวดล้อมที่สำคัญ	มาตรการป้องกันและแก้ไขผลกระทบสิ่งแวดล้อม	มาตรการติดตามตรวจสอบผลกระทบสิ่งแวดล้อม
4.2 การสาธารณสุข (ต่อ)		เพียงพอเพื่อรองรับขยะมูลฝอยจากคนงาน และควบคุมให้คนงานทิ้งขยะมูลฝอยในภาชนะรองรับที่จัดเตรียมไว้อย่างเคร่งครัด พร้อมรวบรวมนำไปกำจัดให้ถูกต้องตามหลักสุขาภิบาล ไม่ให้มีขยะเหลือตกค้าง	
	• **โรควัณโรค** สาเหตุจากการเกิดโรค - เกิดจากได้รับเชื้อแบคทีเรีย Mycobacterium tuberculosis ที่อาศัยอยู่ในปอดของผู้ป่วย โดยเชื้อจะออกมากับการไอ จาม ทำให้เชื้อกระจายในอากาศ นอกจากนี้เสมหะของผู้ที่มีเชื้อวัณโรค ลงสู่พื้นที่ไม่มี แสงแดดส่อง เชื้อก็สามารถอยู่ในเสมหะที่แห้งได้นาน - เชื้อจะกระจายอยู่ในอากาศและเข้าสู่ร่างกายทางระบบทางเดินหายใจ จนก่อให้เกิดโรค - ประชาชนอาศัยอยู่หนาแน่น - เกิดจากระบบระบายอากาศบริเวณที่พักอาศัยไม่ดี มีความชื้น ไม่มีแสงแดดส่องถึง	(1) พิจารณารับคนงานในท้องถิ่นเป็นอันดับแรก กรณีรับคนงานต่างด้าวเข้าทำงาน ต้องรับคนงานต่างด้าวที่มีใบอนุญาตเข้าทำงานอย่างถูกต้องตามกฎหมาย (2) ตรวจสอบสุขภาพคนงานก่อนเข้ารับทำงาน (3) จัดระบบสาธารณูปโภคและสาธารณูปการให้แก่ คนงานก่อสร้างอย่างถูกสุขลักษณะ เช่น - บ้านพักคนงานทางโครงการจะสร้างให้มีมาตรฐานตามที่กฎหมายกำหนด มีการระบายอากาศที่ดีไม่อับทึบ อีกทั้ง ยังจัดให้คนงานพักอาศัยภายในห้องพักตามจำนวนคนต่อห้องที่เหมาะสม และไม่แออัดจนเกินไป - จัดห้องสุขาที่ถูกสุขลักษณะ ไม่น้อยกว่า 1 ห้อง ต่อคนงาน 12 คน - จัดให้มีน้ำเพื่อการอุปโภคบริโภค ที่สะอาดแก่คนงานก่อสร้างอย่างเพียงพอ - จัดให้มีการบำบัดน้ำเสียจากห้องส้วมและน้ำใช้ในพื้นที่ก่อสร้าง - จัดให้มีการรองรับขยะมูลฝอยที่มีขนาดที่เหมาะสม และจำนวน	-ให้ตรวจสุขภาพคนงานก่อนรับเข้าทำงาน ทุกครั้ง ที่มีการรับคนงาน - ตรวจสอบความสะอาดของถังสำรองน้ำใช้บริเวณพื้น ที่ก่อสร้างและบ้านพักคนงานทุก3 เดือนตลอดระยะเวลาก่อสร้าง - ตรวจสอบปริมาณตะกอนของส่วนเกรอะ หากปริมาณตะกอนเต็มให้ประสานรถสูบสิ่งปฏิกูลมาสูบกำจัด ทุกสัปดาห์ ตลอดระยะเวลาก่อสร้าง

ลงชื่อ.....
(นายมานิต ขวัญยืน)
กรรมการผู้จัดการบริษัท เดอะ ซัน ภูเก็ต จำกัด /เจ้าของโครงการ
กุมภาพันธ์ 2564

ลงชื่อ.....
(นายปภากร บัวพันธ์)
ผู้ชำนาญการสิ่งแวดล้อม/บริษัท โปรเกรสซ์ ทีม คอนซัลแตนท์ จำกัด
กุมภาพันธ์ 2564

ตารางที่ 2 ผลกระทบสิ่งแวดล้อมที่สำคัญ มาตรการป้องกันและแก้ไขผลกระทบสิ่งแวดล้อม และมาตรการติดตามตรวจสอบผลกระทบสิ่งแวดล้อม โครงการ โรงแรม เซ็พเทมเบอะ โฮเทล (September Hotel) (ดัดแปลงอาคาร) (ช่วงก่อสร้างและดัดแปลง) ตั้งอยู่ที่ ถนนพระเมตตา ตำบลป่าตอง อำเภอกะทู้ จังหวัดภูเก็ต

องค์ประกอบทางสิ่งแวดล้อมและคุณค่าต่าง ๆ	ผลกระทบต่อสิ่งแวดล้อมที่สำคัญ	มาตรการป้องกันและแก้ไขผลกระทบสิ่งแวดล้อม	มาตรการติดตามตรวจสอบผลกระทบสิ่งแวดล้อม
4.2 การสาธารณสุข (ต่อ)		เพียงพอเพื่อรองรับขยะมูลฝอยจากคนงาน และควบคุมให้คนงานทิ้งขยะมูลฝอยในภาชนะรองรับที่จัดเตรียมไว้อย่างเคร่งครัด พร้อมรวบรวมนำไปกำจัดให้ถูกต้องตามหลักสุขาภิบาล ไม่ให้มีขยะเหลือตกค้าง	
	• **โรคไข้หวัดนก** สาเหตุจากการเกิดโรค - เกิดจากการสัมผัสน้ำมูก น้ำลาย หรือมูลของสัตว์ปีกที่ป่วยหรือ ตายด้วยโรคไข้หวัดนก - ประชาชนอาศัยอยู่หนาแน่น - เกิดจากระบบระบายอากาศบริเวณที่พักอาศัยไม่ดี มีความชื้น ไม่มีแสงแดดส่องถึง	(1) พิจารณารับคนงานในท้องถิ่นเป็นอันดับแรก กรณีรับคนงานต่างด้าวเข้าทำงานต้องรับคนงานต่างด้าวที่มีใบอนุญาตเข้าทำงานอย่างถูกต้องตามกฎหมาย (2) ตรวจสอบสุขภาพคนงานก่อนเข้ารับทำงาน (3) ห้ามนำสัตว์ปีกเข้ามาเลี้ยงในบริเวณบ้านพักคนงานและพื้นที่ก่อสร้าง (4) รณรงค์ให้ล้างมือด้วยสบู่และน้ำทุกครั้งที่มีการสัมผัสสัตว์ปีก (5) ในช่วงที่มีการระบาดของโรค รณรงค์ให้ไม่ควรใช้มือเปล่าในการสัมผัสสัตว์ปีกที่ป่วยหรือตาย แต่ต้องทำการสวมใส่ถุงมือ สวมผ้าปิดปาก จมูก และล้างมือด้วยสบู่และน้ำทุกครั้ง (6) จัดระบบสาธารณูปโภคและสาธารณูปการให้แก่ คนงานก่อสร้างอย่างถูกสุขลักษณะ เช่น - บ้านพักคนงาน โครงการจะสร้างให้มีมาตรฐานตามที่กฎหมายกำหนด มีการระบายอากาศที่ดีไม่อับทึบ อีกทั้ง ยังจัดให้คนงานพักอาศัยภายในห้องพักตามจำนวนคนต่อห้องที่เหมาะสม และไม่แออัดจนเกินไป - จัดห้องสุขาที่ถูกสุขลักษณะ ไม่น้อยกว่า 1 ห้อง ต่อคนงาน 12 คน	-ให้ตรวจสุขภาพคนงานก่อนรับเข้าทำงาน ทุกครั้งที่มีการรับคนงาน - ตรวจสอบความสะอาดของถังสำรองน้ำใช้บริเวณพื้น ที่ก่อสร้างและบ้านพักคนงานทุก3 เดือนตลอดระยะเวลาก่อสร้าง - ตรวจสอบปริมาณตะกอนของส่วนเกรอะ หากปริมาณตะกอนเต็มให้ประสานรถสูบสิ่งปฏิกูลมาสูบกำจัด ทุกสัปดาห์ ตลอดระยะเวลาก่อสร้าง

ลงชื่อ.....
(นายมานิต ขวัญยืน)
กรรมการผู้จัดการบริษัท เดอะ ซัน ภูเก็ต จำกัด /เจ้าของโครงการ
กุมภาพันธ์ 2564

ลงชื่อ.....
(นายปภากร บัวพันธ์)
ผู้ชำนาญการสิ่งแวดล้อม/บริษัท โปรเกรสซ์ ทีม คอนซัลแตนท์ จำกัด
กุมภาพันธ์ 2564

ตารางที่ 2 ผลกระทบสิ่งแวดล้อมที่สำคัญ มาตรการป้องกันและแก้ไขผลกระทบสิ่งแวดล้อม และมาตรการติดตามตรวจสอบผลกระทบสิ่งแวดล้อม โครงการ โรงแรม เซ็พเทมเบอะ โฮเทล (September Hotel) (ดัดแปลงอาคาร) (ช่วงก่อสร้างและดัดแปลง) ตั้งอยู่ที่ ถนนพระเมตตา ตำบลป่าตอง อำเภอกะทู้ จังหวัดภูเก็ต

องค์ประกอบทางสิ่งแวดล้อมและคุณค่าต่าง ๆ	ผลกระทบต่อสิ่งแวดล้อมที่สำคัญ	มาตรการป้องกันและแก้ไขผลกระทบสิ่งแวดล้อม	มาตรการติดตามตรวจสอบผลกระทบสิ่งแวดล้อม
4.2 การสาธารณสุข (ต่อ)		- จัดให้มีน้ำเพื่อการอุปโภคบริโภค ที่สะอาดแก่คนงานก่อสร้างอย่างเพียงพอ - จัดให้มีการบำบัดน้ำเสียจากห้องส้วมและน้ำใช้ในพื้นที่ก่อสร้าง - จัดให้มีการรองรับขยะมูลฝอยที่มีขนาดที่เหมาะสม และจำนวนเพียงพอเพื่อรองรับขยะมูลฝอยจากคนงาน และควบคุมให้คนงานทิ้งขยะมูลฝอยในภาชนะรองรับที่จัดเตรียมไว้อย่างเคร่งครัด พร้อมรวบรวมนำไปกำจัดให้ถูกต้องตามหลักสุขาภิบาล ไม่ให้มีขยะเหลือตกค้าง	
	● **โรคซาร์ส** สาเหตุจากการเกิดโรค - เกิดจากการสัมผัสน้ำมูก น้ำลาย ของผู้ป่วยที่ติดเชื้อไวรัสซาร์สซึ่งเชื้อไวรัสซาร์ส ดังกล่าวสามารถลอยตัวอยู่ในอากาศได้ราว 3-6 ซม.และเกาะติดอยู่กับข้าวของเครื่องใช้ซึ่งหากมีใครสัมผัสในระยะเวลาดังกล่าวแล้ว อาจจะติดเชื้อไวรัสดังกล่าวได้ - ประชาชนอาศัยอยู่หนาแน่น - ระบบระบายอากาศบริเวณที่พักอาศัยไม่ดี มีความชื้น ไม่มีแสงแดดส่องถึง	(1) พิจารณารับคนงานในท้องถิ่นเป็นอันดับแรก กรณีรับคนงานต่างด้าวเข้าทำงานต้องรับคนงานต่างด้าวที่มีใบอนุญาตเข้าทำงานอย่างถูกต้องตามกฎหมาย (2) ตรวจสอบสุขภาพคนงานก่อนเข้ารับทำงาน (3) ห้ามนำสัตว์ปีกเข้ามาเลี้ยงในบริเวณบ้านพักคนงานและพื้นที่ก่อสร้าง (4) รณรงค์ให้ล้างมือบ่อย ๆ ด้วยสบู่และน้ำโดยเฉพาะหลังจากไอจาม เช็ดจมูก ไม่ควรขยี้ตา จมูกหรือปาก (5) รณรงค์ให้ใช้ผ้าปิดตา ปิดจมูกทุกครั้งเมื่อไอหรือจาม ขณะที่มีอาการเป็นหวัดควรใช้หน้ากากอนามัยอยู่เสมอ (6) จัดระบบสาธารณูปโภคและสาธารณูปการให้แก่ คนงานก่อสร้างอย่างถูกสุขลักษณะ เช่น	-ให้ตรวจสุขภาพคนงานก่อนรับเข้าทำงาน ทุกครั้งที่มีการรับคนงาน - ตรวจสอบความสะอาดของถังสำรองน้ำใช้บริเวณพื้น ที่ก่อสร้างและบ้านพักคนงานทุก3 เดือนตลอดระยะเวลาก่อสร้าง - ตรวจสอบปริมาณตะกอนของส่วนเกรอะ หากปริมาณตะกอนเต็มให้ประสานรถสูบสิ่งปฏิกูลมาสูบกำจัด ทุกสัปดาห์ ตลอดระยะเวลาก่อสร้าง

ลงชื่อ.....
(นายมานิต ขวัญยืน)
กรรมการผู้จัดการบริษัท เดอะ ซัน ภูเก็ต จำกัด /เจ้าของโครงการ
กุมภาพันธ์ 2564

ลงชื่อ.....
(นายปภากร บัวพันธ์)
ผู้ชำนาญการสิ่งแวดล้อม/บริษัท โปรเกรสซ์ ทีม คอนซัลแตนท์ จำกัด
กุมภาพันธ์ 2564

ตารางที่ 2 ผลกระทบสิ่งแวดล้อมที่สำคัญ มาตรการป้องกันและแก้ไขผลกระทบสิ่งแวดล้อม และมาตรการติดตามตรวจสอบผลกระทบสิ่งแวดล้อม โครงการ โรงแรม เซ็พเทมเบอะ โฮเทล (September Hotel) (ดัดแปลงอาคาร) (ช่วงก่อสร้างและดัดแปลง) ตั้งอยู่ที่ ถนนพระเมตตา ตำบลป่าตอง อำเภอกะทู้ จังหวัดภูเก็ต

องค์ประกอบทางสิ่งแวดล้อมและคุณค่าต่างๆ	ผลกระทบต่อสิ่งแวดล้อมที่สำคัญ	มาตรการป้องกันและแก้ไขผลกระทบสิ่งแวดล้อม	มาตรการติดตามตรวจสอบผลกระทบสิ่งแวดล้อม
4.2 การสาธารณสุข (ต่อ)		- บ้านพักคนงานทางโครงการจะสร้างให้มีมาตรฐานตามที่กฎหมายกำหนด มีการระบายอากาศที่ดีไม่อับทึบ อีกทั้ง ยังจัดให้คนงานพักอาศัยภายในห้องพักตามจำนวนคนต่อห้องที่เหมาะสม และไม่แออัดจนเกินไป - จัดห้องสุขาที่ถูกสุขลักษณะ ไม่น้อยกว่า 1 ห้อง ต่อคนงาน 12 คน - จัดให้มีน้ำเพื่อการอุปโภคบริโภค ที่สะอาดแก่คนงานก่อสร้างอย่างเพียงพอ - จัดให้มีการบำบัดน้ำเสียจากห้องส้วมและน้ำใช้ในพื้นที่ก่อสร้าง - จัดให้มีการรองรับขยะมูลฝอยที่มีขนาดที่เหมาะสม และจำนวนเพียงพอเพื่อรองรับขยะมูลฝอยจากคนงาน และควบคุมให้คนงานทิ้งขยะมูลฝอยในภาชนะรองรับที่จัดเตรียมไว้อย่างเคร่งครัด พร้อมรวบรวมนำไปกำจัดให้ถูกต้องตามหลักสุขาภิบาล ไม่ให้มีขยะเหลือตกค้าง	-ตรวจสอบความสะอาดของห้องส้วมบริเวณพื้นที่ก่อสร้างและบ้านพักคนงาน ทุกสัปดาห์ตลอดระยะเวลาก่อสร้าง
	• **โรคติดเชื้อไวรัสโคโรนา 2019 (COVID-19)**	(1) ก่อนไปทำงาน ควรจัดเตรียมหน้ากากอนามัย และแอลกอฮอล์เจลเพื่อใช้ล้างมือบ่อยๆ (2) ไม่ใช้สิ่งของร่วมกับผู้อื่น เช่น แก้วน้ำ ภาชนะใส่และรับประทานอาหาร ผ้าเช็ดมือ (3) หากพบว่าตนเองมีอาการป่วย ควรหยุดพักรักษาตัวอยู่ที่บ้านและแจ้งหัวหน้างานทราบ (4) หากสังเกตเห็นเพื่อนร่วมงานมีอาการไอ จาม ผิดปกติ ให้แจ้ง	

ลงชื่อ.....
(นายมานิต ขวัญยืน)
กรรมการผู้จัดการบริษัท เดอะ ซัน ภูเก็ต จำกัด /เจ้าของโครงการ
กุมภาพันธ์ 2564

ลงชื่อ.....
(นายปภากร บัวพันธ์)
ผู้ชำนาญการสิ่งแวดล้อม/บริษัท โปรเกรสซ์ ทีม คอนซัลแตนท์ จำกัด
กุมภาพันธ์ 2564

ตารางที่ 2 ผลกระทบสิ่งแวดล้อมที่สำคัญ มาตรการป้องกันและแก้ไขผลกระทบสิ่งแวดล้อม และมาตรการติดตามตรวจสอบผลกระทบสิ่งแวดล้อม โครงการ โรงแรม เซ็พเทมเบอะ โฮเทล (September Hotel) (ดัดแปลงอาคาร) (ช่วงก่อสร้างและดัดแปลง) ตั้งอยู่ที่ ถนนพระเมตตา ตำบลป่าตอง อำเภอกะทู้ จังหวัดภูเก็ต

องค์ประกอบทางสิ่งแวดล้อมและคุณค่าต่าง ๆ	ผลกระทบต่อสิ่งแวดล้อมที่สำคัญ	มาตรการป้องกันและแก้ไขผลกระทบสิ่งแวดล้อม	มาตรการติดตามตรวจสอบผลกระทบสิ่งแวดล้อม
4.2 การสาธารณสุข (ต่อ)		ห้องพยาบาลเพื่อจัดหาหน้ากากอนามัยให้คนงานและพิจารณาให้หยุดงานทันที	
	7. **โรคเครียด ซึ่งจะนำไปสู่โรค** ▪ โรคนอนไม่หลับ ▪ โรคแผลในกระเพาะอาหาร ▪ โรคประสาท สาเหตุจากการเกิดโรค - เกิดจากความวิตกกังวลด้านความปลอดภัยในชีวิตและทรัพย์สิน - ผลกระทบที่เกิดจากกิจกรรมการก่อสร้างเช่น ฝุ่นละออง เสียงดัง แรงสั่นสะเทือน และกลิ่นจากขยะหรือน้ำเสีย เป็นต้น	(1) จัดหาที่พักอาศัยที่แข็งแรง ปลอดภัย และสะอาดให้คนงาน (2) แบ่งเวลาการทำงานและการพักผ่อนให้มีความเหมาะสม (3) วางมาตรการกับดูแลและควบคุมคนงานรบกวนหรือบุกรุกพื้นที่นอกโครงการ เช่น - ดูแลควบคุมคนงานอย่างเข้มงวด เพื่อป้องกันปัญหาการลักขโมยกับทำร้ายร่างกาย และการทะเลาะวิวาทระหว่างคนงานด้วยกันเองหรือระหว่างคนงานกับคนในชุมชนใกล้เคียง - กำหนดเวลาเข้า-ออก บ้านพักคนงานไว้ไม่เกิน 22.00 น. และต้องมีการเซ็นชื่อเข้า-ออกบ้านพัก - บริษัทฯ จะไม่อนุญาตให้คนงานพักอาศัยที่บริเวณพื้นที่ก่อสร้าง - มีผู้จัดการแคมป์ดูแลรับผิดชอบโดยตรง ตรวจสอบผู้พักอาศัยอย่างน้อยสัปดาห์ละครั้ง - ห้ามเล่นการพนัน ดื่มสุรา พกอาวุธผิดกฎหมายและมียาเสพติดในบริเวณบ้านพักคนงาน - ติดตั้งอุปกรณ์รักษาความปลอดภัย - หากคนงานฝ่าฝืนกฎระเบียบหรือทำผิดกฎหมาย บริษัทผู้รับเหมาจะต้องลงโทษตามกฎระเบียบอย่างเคร่งครัด	

ลงชื่อ.....
(นายมานิต ขวัญยืน)
กรรมการผู้จัดการบริษัท เดอะ ซัน ภูเก็ต จำกัด /เจ้าของโครงการ
กุมภาพันธ์ 2564

ลงชื่อ.....
(นายปภากร บัวพันธ์)
ผู้ชำนาญการสิ่งแวดล้อม/บริษัท โปรเกรสซ์ ทีม คอนซัลแตนท์ จำกัด
กุมภาพันธ์ 2564

ตารางที่ 2 ผลกระทบสิ่งแวดล้อมที่สำคัญ มาตรการป้องกันและแก้ไขผลกระทบสิ่งแวดล้อม และมาตรการติดตามตรวจสอบผลกระทบสิ่งแวดล้อม โครงการ โรงแรม เซ็พเทมเบอะ โฮเทล (September Hotel) (ดัดแปลงอาคาร) (ช่วงก่อสร้างและดัดแปลง) ตั้งอยู่ที่ ถนนพระเมตตา ตำบลป่าตอง อำเภอกะทู้ จังหวัดภูเก็ต

องค์ประกอบทางสิ่งแวดล้อมและคุณค่าต่างๆ	ผลกระทบต่อสิ่งแวดล้อมที่สำคัญ	มาตรการป้องกันและแก้ไขผลกระทบสิ่งแวดล้อม	มาตรการติดตามตรวจสอบผลกระทบสิ่งแวดล้อม
4.2 การสาธารณสุข (ต่อ)	**8. อุบัติเหตุ** สาเหตุจากการเกิดโรค - การเกิดอัคคีภัย - เครื่องมือหรือเครื่องจักรในการก่อสร้างชำรุดเสียหาย - การปฏิบัติงานโดยความประมาทขาดความระมัดระวัง	(1) ติดตั้ง ถังดับเพลิงให้เพียงพอในพื้นที่ก่อสร้าง และติดตั้ง ถังดับเพลิงในพื้นที่เสี่ยง (2) ให้คำแนะนำกับเจ้าหน้าที่ทุกคนถึงวิธีการใช้ถังดับเพลิงอย่างถูกต้อง (3) เคลื่อนย้ายวัสดุที่เป็นเชื้อเพลิงออกจากพื้นที่ ที่มีการเชื่อม (4) เก็บวัตถุไวไฟไว้เป็นสัดส่วน พร้อมติดป้ายแจ้งเตือนให้ชัดเจน (5) ห้ามไม่ให้สูบบุหรี่ในพื้นที่ก่อสร้าง เว้นแต่ในบริเวณที่จัดเตรียมไว้ให้ พร้อมทั้ง ให้มีป้าย (6) เครื่องมือหรือเครื่องจักรต้องได้รับการดูแลรักษาให้อยู่ในสภาพที่ใช้งานได้ (7) เครื่องมือหรือเครื่องจักรที่ชำรุดเสียหายห้ามใช้งาน (8) ตรวจสอบสภาพเครื่องจักรก่อนการใช้งานทุกครั้ง (9) จัดให้มีเจ้าหน้าที่รับผิดชอบในเรื่องการดูแลความปลอดภัยในการก่อสร้าง (10)ติดตั้ง แนวรั้ว หรือทำการปิดกั้น พื้นที่อันตราย (11)ติดเครื่องหมายแจ้งเตือน "พื้นที่อันตราย" (12)ห้ามพนักงาน หรือบุคคลที่ไม่เกี่ยวข้องเข้าพื้นที่อันตราย (13)จัดหาอุปกรณ์ป้องกันความปลอดภัยส่วนบุคคล เช่น หมวกนิรภัย รองเท้าบูท แว่นตา	

ลงชื่อ.....
(นายมานิต ขวัญยืน)
กรรมการผู้จัดการบริษัท เดอะ ซัน ภูเก็ต จำกัด /เจ้าของโครงการ
กุมภาพันธ์ 2564

ลงชื่อ.....
(นายปภากร บัวพันธ์)
ผู้ชำนาญการสิ่งแวดล้อม/บริษัท โปรเกรสซ์ ทีม คอนซัลแตนท์ จำกัด
กุมภาพันธ์ 2564

ตารางที่ 2 ผลกระทบสิ่งแวดล้อมที่สำคัญ มาตรการป้องกันและแก้ไขผลกระทบสิ่งแวดล้อม และมาตรการติดตามตรวจสอบผลกระทบสิ่งแวดล้อม โครงการ โรงแรม เซ็พเทมเบอะ โฮเทล (September Hotel) (ดัดแปลงอาคาร) (ช่วงก่อสร้างและดัดแปลง) ตั้งอยู่ที่ ถนนพระเมตตา ตำบลป่าตอง อำเภอกะทู้ จังหวัดภูเก็ต

องค์ประกอบทางสิ่งแวดล้อมและคุณค่าต่างๆ	ผลกระทบต่อสิ่งแวดล้อมที่สำคัญ	มาตรการป้องกันและแก้ไขผลกระทบสิ่งแวดล้อม	มาตรการติดตามตรวจสอบผลกระทบสิ่งแวดล้อม
4.3 อาชีวอนามัยและความปลอดภัย	ผลกระทบด้านอาชีวอนามัยและความปลอดภัย ส่วนใหญ่จะเกิดขึ้นกับคนงานและเจ้าหน้าที่ปฏิบัติงานในโครงการ จากอุบัติเหตุต่างๆ อาจเกิดจากการทำงานที่ขาดความระมัดระวังหรือประมาทในการใช้เครื่องจักร การใช้เครื่องมือหรืออุปกรณ์ที่ไม่สมบูรณ์ การขนส่งวัสดุอุปกรณ์ก่อสร้างที่อาจทำให้เกิดการกีดขวางการจราจร ซึ่งมีผลกระทบมากหรือน้อยขึ้นอยู่กับมาตรการทางด้านความปลอดภัยของผู้รับเหมา และตัวคนงานผู้ปฏิบัติเอง นอกจากนี้ การก่อสร้างโครงการอาจก่อให้เกิดผลกระทบจากการร่วงหล่นของเศษวัสดุต่ออาคารที่อยู่ข้างเคียง ซึ่งอาจก่อให้เกิดความเสียหายทั้งต่อชีวิตและทรัพย์สิน กิจกรรมที่มีความเสี่ยงต่อการเกิดอัคคีภัยในช่วงก่อสร้างของโครงการนั้น อาจมีสาเหตุการเกิดจากหลายสาเหตุ อาทิ ลูกไฟจากงานเชื่อม กระแสไฟฟ้าลัดวงจรจากเครื่องมือที่เกี่ยวข้องกับระบบกระแสไฟฟ้า ความประมาทเลินเล่อของคนงาน เช่น สูบบุหรี่ในพื้นที่ที่มีความเสี่ยงในการลุกติดไฟ เป็นต้น หากบริษัทผู้รับเหมาสามารถปฏิบัติตามมาตรการที่นำเสนออย่างเคร่งครัด คาดว่าผลกระทบด้านความปลอดภัยทั้งในส่วนของอุบัติเหตุจากงานก่อสร้างและอันตรายจากการเกิดอัคคีภัยจะอยู่ในระดับต่ำ อย่างไรก็ตาม การก่อสร้างโครงการ อาจส่งผลกระทบต่อความปลอดภัยต่อชีวิตและทรัพย์สินของประชาชนในบริเวณใกล้เคียง ด้วยเหตุนี้ ทางโครงการจึงนำเสนอมาตรการป้องกันและแก้ไขผลกระทบฯ หากปฏิบัติตามมาตรการป้องกันและแก้ไขผลกระทบฯ คาดว่าประชาชนในบริเวณใกล้เคียงกับพื้นที่โครงการจะได้รับผลกระทบลดลง	**<u>มาตรการป้องกันและแก้ไขผลกระทบสิ่งแวดล้อมเพื่อความปลอดภัยสำหรับคนงานในการปฏิบัติงาน</u>** (1) จัดให้มีเจ้าหน้าที่จากโครงการ เข้าพบผู้พักอาศัยที่อยู่ข้างเคียงเป็นประจำทุกเดือนตลอดช่วงเวลาก่อสร้าง เพื่อสอบถามถึงผลกระทบจากการก่อสร้างโครงการ หากมีปัญหาเกิดขึ้นต้องหาแนวทางแก้ไขอย่างเร่งด่วน โดยแก้ไขให้ทันทีและแล้วเสร็จตามระยะเวลาตามความยากง่ายของงานทั้งนี้ โครงการจะดำเนินการแจ้งระยะเวลากับผู้เสียหายหลังจากเข้าประเมินพื้นที่แล้ว (2) จัดทำรั้ว Aluminium Sheet สูง 3 เมตร รอบพื้นที่ก่อสร้าง โดยติดตั้งป้ายห้ามมิให้ผู้ที่ไม่เกี่ยวข้องเข้าไปภายในบริเวณพื้นที่ก่อสร้าง (3) จัดให้มีเหล็กยึดนั่งร้านติดกับโครงสร้าง พร้อมทั้งติดตั้งผ้าใบคลุมรอบนอก เพื่อป้องกันวัสดุร่วงหล่น (4) ทุก 2-3 ชั้น ต้องแขวนนั่งร้านและขึงตาข่ายรอบเพื่อใช้ในการทำผนังภายนอก (5) ตรวจสอบสภาพของเครื่องจักรกลก่อนนำมาใช้งานเพื่อป้องกันอุบัติเหตุ (6) ควบคุมการกวาดแขน (Boom) ของเครนให้อยู่ภายในพื้นที่โครงการเท่านั้น (7) จัดหาน้ำใช้ ระบบรวบรวมและกำจัดมูลฝอย น้ำเสีย สิ่งปฏิกูล	(1) จัดให้มีเจ้าหน้าที่คอยควบคุมดูแลการปฏิบัติงานของบริษัทรับเหมา โดยให้ยึดถือปฏิบัติตามมาตรการที่กำหนดไว้ในมาตรการป้องกันและแก้ไขผลกระทบสิ่งแวดล้อมในรายงานการวิเคราะห์ผลกระทบสิ่งแวดล้อมอย่างเคร่งครัด (2) ให้ บริษัท เดอะซัน ภูเก็ต จำกัด ดำเนินการจัดส่งรายงานผลการปฏิบัติตามมาตรการติดตามตรวจสอบผลกระทบสิ่งแวดล้อมตลอดช่วงก่อสร้าง และเปิดดำเนินการ (3) ตรวจสอบรายการตรวจสอบสภาพเครื่องมือ/อุปกรณ์ทุกชนิดภายหลังการใช้งาน (4) ตรวจสอบอุปกรณ์ป้องกันอันตรายส่วนบุคคลให้มีสภาพ

ลงชื่อ.....
(นายมานิต ขวัญยืน)
กรรมการผู้จัดการบริษัท เดอะ ซัน ภูเก็ต จำกัด /เจ้าของโครงการ
กุมภาพันธ์ 2564

ลงชื่อ.....
(นายปภากร บัวพันธ์)
ผู้ชำนาญการสิ่งแวดล้อม/บริษัท โปรเกรสซ์ ทีม คอนซัลแตนท์ จำกัด
กุมภาพันธ์ 2564

ตารางที่ 2 ผลกระทบสิ่งแวดล้อมที่สำคัญ มาตรการป้องกันและแก้ไขผลกระทบสิ่งแวดล้อม และมาตรการติดตามตรวจสอบผลกระทบสิ่งแวดล้อม โครงการ โรงแรม เซ็พเทมเบอะ โฮเทล (September Hotel) (ดัดแปลงอาคาร) (ช่วงก่อสร้างและดัดแปลง) ตั้งอยู่ที่ ถนนพระเมตตา ตำบลป่าตอง อำเภอกะทู้ จังหวัดภูเก็ต

องค์ประกอบทางสิ่งแวดล้อมและคุณค่าต่างๆ	ผลกระทบต่อสิ่งแวดล้อมที่สำคัญ	มาตรการป้องกันและแก้ไขผลกระทบสิ่งแวดล้อม	มาตรการติดตามตรวจสอบผลกระทบสิ่งแวดล้อม
4.3 อาชีวอนามัยและความปลอดภัย(ต่อ)		ที่ถูกสุขลักษณะไว้อย่างเพียงพอ เพื่อป้องกันไม่ให้เกิดแหล่งเพาะพันธุ์โรคหรือเกิดโรคระบาดได้ (8) จัดให้มีห้องปฐมพยาบาล โดยจัดให้มีเครื่องมือ อุปกรณ์การรักษาพยาบาลเบื้องต้นและเจ้าหน้าที่พยาบาลสำหรับคนงานที่ทำงานก่อสร้างภายในพื้นที่ก่อสร้างโครงการ เท่านั้น (9) บริเวณทางเข้า-ออก ต้องมีเจ้าหน้าที่ดูแลการเข้า-ออกของเจ้าหน้าที่ คนงานและยานพาหนะต่างๆ ตลอด 24 ชั่วโมง เพื่อความปลอดภัยและเป็นระเบียบเรียบร้อย (10) ไม่อนุญาตให้คนงานก่อสร้างออกนอกพื้นที่ก่อสร้างและใช้บริการร้านค้าในโครงการ (11) ติดป้ายแนะนำการทำงาน ป้ายเตือน เพื่อให้คนงานก่อสร้างปฏิบัติงานได้อย่างถูกต้อง (12) จัดเตรียมอุปกรณ์ป้องกันอุบัติเหตุในระหว่างการทำงานให้กับคนงาน เช่น หมวกนิรภัย แว่นตานิรภัย หน้ากากกันฝุ่น ปลั๊กเสียบหู ถุงมือ เป็นต้น (13) จัดอบรมชี้แจงมาตรการรักษาความปลอดภัยแก่หัวหน้าคนงาน หรือจัดหาคู่มือรักษาความปลอดภัยในการก่อสร้างพร้อมชี้แจงในเรื่องความปลอดภัยให้ดียิ่งขึ้น (14) ควบคุมดูแลและสอดส่องการใช้ไฟฟ้า และจัดเตรียม	เหมาะสมกับการทำงานและมีจำนวนเพียงพอกับผู้ปฏิบัติงาน (5) ตรวจสอบการกำหนดขอบเขตและจัดทำรั้วบริเวณพื้นที่ก่อสร้าง และบริเวณที่พักคนงานชั่วคราวให้ชัดเจน (6) จัดให้มีเจ้าหน้าที่ตรวจสอบวิธีการปฏิบัติงานสภาพของเครื่องจักรอุปกรณ์ รวมทั้งสภาพแวดล้อมในการทำงาน เพื่อให้ปฏิบัติงานอย่างปลอดภัย

ลงชื่อ.....
(นายมานิต ขวัญยืน)
กรรมการผู้จัดการบริษัท เดอะ ซัน ภูเก็ต จำกัด /เจ้าของโครงการ
กุมภาพันธ์ 2564

ลงชื่อ.....
(นายปภากร บัวพันธ์)
ผู้ชำนาญการสิ่งแวดล้อม/บริษัท โปรเกรสซ์ ทีม คอนซัลแตนท์ จำกัด
กุมภาพันธ์ 2564

ตารางที่ 2 ผลกระทบสิ่งแวดล้อมที่สำคัญ มาตรการป้องกันและแก้ไขผลกระทบสิ่งแวดล้อม และมาตรการติดตามตรวจสอบผลกระทบสิ่งแวดล้อม โครงการ โรงแรม เซ็พเทมเบอะ โฮเทล (September Hotel) (ดัดแปลงอาคาร) (ช่วงก่อสร้างและดัดแปลง) ตั้งอยู่ที่ ถนนพระเมตตา ตำบลป่าตอง อำเภอกะทู้ จังหวัดภูเก็ต

องค์ประกอบทางสิ่งแวดล้อมและคุณค่าต่าง ๆ	ผลกระทบต่อสิ่งแวดล้อมที่สำคัญ	มาตรการป้องกันและแก้ไขผลกระทบสิ่งแวดล้อม	มาตรการติดตามตรวจสอบผลกระทบสิ่งแวดล้อม
4.3 อาชีวอนามัยและความปลอดภัย(ต่อ)		อุปกรณ์ดับเพลิงที่จำเป็น (15) ให้เข้มงวดต่อคนงานด้านสุขาภิบาล เพื่อป้องกันปัญหาการแพร่กระจายของเชื้อโรคหรือโรคติดต่อ (16) จัดให้มีการประกันภัยความรับผิดชอบตามกฎหมายต่อชีวิตร่างกาย และทรัพย์สินของบุคคลภายนอก และแสดงสำเนาตารางกรมธรรม์ประกันภัยดังกล่าว ไว้ในที่เปิดเผยและเห็นได้ง่ายภายในพื้นที่ก่อสร้าง (17) ติดตั้งป้ายประชาสัมพันธ์บริเวณด้านหน้าพื้นที่โครงการ โดยระบุชื่อบริษัทผู้รับเหมา ชื่อผู้รับเหมา/ผู้ควบคุมงาน พร้อมเบอร์โทรศัพท์ติดต่อ เพื่อให้ผู้พักอาศัยที่อยู่ใกล้เคียงพื้นที่โครงการได้รับทราบข้อมูลและสามารถติดต่อกับผู้รับเหมาผู้ควบคุมงานได้โดยตรง ในกรณีได้รับความเดือดร้อนจากการก่อสร้างโครงการ (18) จัดจ้างผู้รับเหมาที่มีคุณภาพ ตลอดจนจัดให้มีบริษัทควบคุมงานก่อสร้าง และเจ้าหน้าที่ปลอดภัยวิชาชีพควบคุมการปฏิบัติตามมาตรการที่ระบุไว้ในรายงานการวิเคราะห์ผลกระทบสิ่งแวดล้อมที่ได้รับความเห็นชอบอย่างเคร่งครัด **<u>มาตรการป้องกันและแก้ไขผลกระทบสิ่งแวดล้อมที่บริษัทรับเหมานำไปปฏิบัติเพื่อป้องกันการเกิดอัคคีภัยในช่วงก่อสร้าง</u>** (1) ห้ามสูบบุหรี่และนำวัตถุไวไฟเข้าไปในพื้นที่ที่มีความเสี่ยงต่อ	

ลงชื่อ.....
(นายมานิต ขวัญยืน)
กรรมการผู้จัดการบริษัท เดอะ ซัน ภูเก็ต จำกัด /เจ้าของโครงการ
กุมภาพันธ์ 2564

ลงชื่อ.....
(นายปภากร บัวพันธ์)
ผู้ชำนาญการสิ่งแวดล้อม/บริษัท โปรเกรสซ์ ทีม คอนซัลแตนท์ จำกัด
กุมภาพันธ์ 2564

ตารางที่ 2 ผลกระทบสิ่งแวดล้อมที่สำคัญ มาตรการป้องกันและแก้ไขผลกระทบสิ่งแวดล้อม และมาตรการติดตามตรวจสอบผลกระทบสิ่งแวดล้อม โครงการ โรงแรม เซ็พเทมเบอะ โฮเทล (September Hotel) (ดัดแปลงอาคาร) (ช่วงก่อสร้างและดัดแปลง) ตั้งอยู่ที่ ถนนพระเมตตา ตำบลป่าตอง อำเภอกะทู้ จังหวัดภูเก็ต

องค์ประกอบทางสิ่งแวดล้อมและคุณค่าต่าง ๆ	ผลกระทบต่อสิ่งแวดล้อมที่สำคัญ	มาตรการป้องกันและแก้ไขผลกระทบสิ่งแวดล้อม	มาตรการติดตามตรวจสอบผลกระทบสิ่งแวดล้อม
4.3 อาชีวอนามัยและความปลอดภัย(ต่อ)		การลุกติดไฟ รวมถึงการเคลื่อนย้ายนำเข้าหรือขนวัตถุไวไฟในแต่ละครั้งต้องอยู่ในความควบคุมดูแลของหัวหน้างานหรือผู้รับผิดชอบดูแลทุกครั้ง (2) ห้ามใช้กระแสไฟฟ้าเกินขนาดความต้านทานของสายไฟที่กำหนด หรือต่อพ่วงอุปกรณ์ไฟฟ้าทุกชนิด (3) หมั่นตรวจสอบสายไฟและปลั๊กไฟเพื่อตรวจสอบสภาพหรือความชำรุดเสียหายของอุปกรณ์อยู่เสมอ (4) ไม่ใช้อุปกรณ์ไฟฟ้าที่ชำรุดเสียหาย ทั้งนี้หากพบว่ามีอุปกรณ์ไฟฟ้าที่ชำรุดเสียหายต้องแจ้งต่อหัวหน้างานหรือผู้รับผิดชอบดูแลรับทราบทุกครั้ง (5) การเชื่อมหรือตัดโลหะจะต้องกระทำห่างจากวัสดุติดไฟอย่างน้อย 35 ฟุต (6) ผู้รับเหมาต้องจัดเตรียมอุปกรณ์ดับเพลิงชนิดมือถือ ABC และ CO_2 ประจำจุดที่มีความเสี่ยงต่อการเกิดอัคคีภัย และอยู่ในสภาพที่พร้อมจะใช้งาน (7) ห้ามนำวัตถุไวไฟเข้าใกล้อุปกรณ์เครื่องมือหรือพื้นที่ก่อสร้างที่มีความเสี่ยงต่อการเกิดอัคคีภัยโดยเด็ดขาด (8) ภายหลังจากปฏิบัติงานเสร็จสิ้นในแต่ละวันต้องทำการตรวจเช็คสภาพความเรียบร้อยของพื้นที่โครงการและจัดเก็บอุปกรณ์ไว้ในที่ที่จัดเตรียมไว้ทุกครั้ง	

ลงชื่อ.....
(นายมานิต ขวัญยืน)
กรรมการผู้จัดการบริษัท เดอะ ซัน ภูเก็ต จำกัด /เจ้าของโครงการ
กุมภาพันธ์ 2564

ลงชื่อ.....
(นายปภากร บัวพันธ์)
ผู้ชำนาญการสิ่งแวดล้อม/บริษัท โปรเกรสซ์ ทีม คอนซัลแตนท์ จำกัด
กุมภาพันธ์ 2564

ตารางที่ 2 ผลกระทบสิ่งแวดล้อมที่สำคัญ มาตรการป้องกันและแก้ไขผลกระทบสิ่งแวดล้อม และมาตรการติดตามตรวจสอบผลกระทบสิ่งแวดล้อม โครงการ โรงแรม เซ็พเทมเบอะ โฮเทล (September Hotel) (ดัดแปลงอาคาร) (ช่วงก่อสร้างและดัดแปลง) ตั้งอยู่ที่ ถนนพระเมตตา ตำบลป่าตอง อำเภอกะทู้ จังหวัดภูเก็ต

องค์ประกอบทางสิ่งแวดล้อมและคุณค่าต่าง ๆ	ผลกระทบต่อสิ่งแวดล้อมที่สำคัญ	มาตรการป้องกันและแก้ไขผลกระทบสิ่งแวดล้อม	มาตรการติดตามตรวจสอบผลกระทบสิ่งแวดล้อม
4.3 อาชีวอนามัยและความปลอดภัย(ต่อ)		**<u>มาตรการป้องกันและแก้ไขผลกระทบสิ่งแวดล้อมด้านความปลอดภัยต่อชีวิตและทรัพย์สินของประชาชนในบริเวณใกล้เคียง</u>** (1) จัดให้มีเจ้าหน้าที่จากโครงการ เข้าพบผู้พักอาศัยที่อยู่ข้างเคียงเป็นประจำทุกเดือนตลอดช่วงเวลาก่อสร้าง เพื่อสอบถามถึงผลกระทบจากการก่อสร้างโครงการ หากมีปัญหาเกิดขึ้นต้องหาแนวทางแก้ไขอย่างเร่งด่วน โดยแก้ไขให้ทันทีและแล้วเสร็จตามระยะเวลาตามความยากง่ายของงาน ทั้งนี้โครงการจะดำเนินการแจ้งระยะเวลากับผู้เสียหายหลังจากเข้าประเมินพื้นที่แล้ว (2) จัดทำรั้ว Aluminium Sheet สูง 3 เมตร รอบพื้นที่ก่อสร้าง โดยติดตั้งป้ายห้ามมิให้ผู้ที่ไม่เกี่ยวข้องเข้าไปภายในบริเวณพื้นที่ก่อสร้าง (3) จัดให้มีเหล็กยึดนั่งร้านติดกับโครงสร้าง พร้อมทั้งติดตั้งผ้าใบคลุมรอบนอก เพื่อป้องกันวัสดุร่วงหล่น 4) ทุก 2-3 ชั้น ต้องแขวนนั่งร้านและขึงตาข่ายรอบเพื่อใช้ในการทำผนังภายนอก (5) ตรวจสอบสภาพของเครื่องจักรกลก่อนนำมาใช้งานเพื่อป้องกันอุบัติเหตุ (6) ควบคุมการกวาดแขน (Boom) ของเครนให้อยู่ภายในพื้นที่โครงการเท่านั้น (7) จัดหาน้ำใช้ ระบบรวบรวมและกำจัดมูลฝอย น้ำเสีย สิ่งปฏิกูลที่ถูกสุขลักษณะไว้อย่างเพียงพอ เพื่อป้องกันไม่ให้เกิดแหล่งเพาะพันธุ์	

ลงชื่อ.....
(นายมานิต ขวัญยืน)
กรรมการผู้จัดการบริษัท เดอะ ซัน ภูเก็ต จำกัด /เจ้าของโครงการ
กุมภาพันธ์ 2564

ลงชื่อ.....
(นายปภากร บัวพันธ์)
ผู้ชำนาญการสิ่งแวดล้อม/บริษัท โปรเกรสซ์ ทีม คอนซัลแตนท์ จำกัด
กุมภาพันธ์ 2564

ตารางที่ 2 ผลกระทบสิ่งแวดล้อมที่สำคัญ มาตรการป้องกันและแก้ไขผลกระทบสิ่งแวดล้อม และมาตรการติดตามตรวจสอบผลกระทบสิ่งแวดล้อม โครงการ โรงแรม เซ็พเทมเบอะ โฮเทล (September Hotel) (ดัดแปลงอาคาร) (ช่วงก่อสร้างและดัดแปลง) ตั้งอยู่ที่ ถนนพระเมตตา ตำบลป่าตอง อำเภอกะทู้ จังหวัดภูเก็ต

องค์ประกอบทางสิ่งแวดล้อมและคุณค่าต่าง ๆ	ผลกระทบต่อสิ่งแวดล้อมที่สำคัญ	มาตรการป้องกันและแก้ไขผลกระทบสิ่งแวดล้อม	มาตรการติดตามตรวจสอบผลกระทบสิ่งแวดล้อม
4.3 อาชีวอนามัยและความปลอดภัย(ต่อ)		โรคหรือเกิดโรคระบาดได้ (8) จัดให้มีห้องปฐมพยาบาล โดยจัดให้มีเครื่องมือ อุปกรณ์การรักษาพยาบาลเบื้องต้นและเจ้าหน้าที่พยาบาลสำหรับคนงานที่ทำงานก่อสร้างภายในพื้นที่ก่อสร้างโครงการ เท่านั้น (9) บริเวณทางเข้า-ออก ต้องมีเจ้าหน้าที่ดูแลการเข้า-ออกของเจ้าหน้าที่ คนงาน และยานพาหนะต่าง ๆ ตลอด 24 ชั่วโมง เพื่อความปลอดภัยและเป็นระเบียบเรียบร้อย (10) ไม่อนุญาตให้คนงานก่อสร้างออกนอกพื้นที่ก่อสร้างและใช้บริการร้านค้าในโครงการ (11) ติดป้ายแนะนำการทำงาน ป้ายเตือน เพื่อให้คนงานก่อสร้างปฏิบัติงานได้อย่างถูกต้อง (12) จัดเตรียมอุปกรณ์ป้องกันอุบัติเหตุในระหว่างการทำงานให้กับคนงาน เช่น หมวกนิรภัยแว่นตานิรภัย หน้ากากกันฝุ่น ปลั๊กเสียบหู ถุงมือ เป็นต้น (13) จัดอบรมชี้แจงมาตรการรักษาความปลอดภัยแก่หัวหน้าคนงาน หรือจัดหาคู่มือรักษาความปลอดภัยในการก่อสร้างพร้อมชี้แจงในเรื่องความปลอดภัยให้ดียิ่งขึ้น (14) ควบคุมดูแลและสอดส่องการใช้ไฟฟ้า และจัดเตรียมอุปกรณ์ดับเพลิงที่จำเป็น	

ลงชื่อ.....
(นายมานิต ขวัญยืน)
กรรมการผู้จัดการบริษัท เดอะ ซัน ภูเก็ต จำกัด /เจ้าของโครงการ
กุมภาพันธ์ 2564

ลงชื่อ.....
(นายปภากร บัวพันธ์)
ผู้ชำนาญการสิ่งแวดล้อม/บริษัท โปรเกรสซ์ ทีม คอนซัลแตนท์ จำกัด
กุมภาพันธ์ 2564

ตารางที่ 2 ผลกระทบสิ่งแวดล้อมที่สำคัญ มาตรการป้องกันและแก้ไขผลกระทบสิ่งแวดล้อม และมาตรการติดตามตรวจสอบผลกระทบสิ่งแวดล้อม โครงการ โรงแรม เซ็พเทมเบอะ โฮเทล (September Hotel) (ดัดแปลงอาคาร) (ช่วงก่อสร้างและดัดแปลง) ตั้งอยู่ที่ ถนนพระเมตตา ตำบลป่าตอง อำเภอกะทู้ จังหวัดภูเก็ต

องค์ประกอบทางสิ่งแวดล้อมและคุณค่าต่าง ๆ	ผลกระทบต่อสิ่งแวดล้อมที่สำคัญ	มาตรการป้องกันและแก้ไขผลกระทบสิ่งแวดล้อม	มาตรการติดตามตรวจสอบผลกระทบสิ่งแวดล้อม
4.3 อาชีวอนามัยและความปลอดภัย(ต่อ)		(15) ให้เข้มงวดต่อคนงานด้านสุขาภิบาล เพื่อป้องกันปัญหาการแพร่กระจายของเชื้อโรคหรือโรคติดต่อ (16) จัดให้มีการประกันภัยความรับผิดชอบตามกฎหมายต่อชีวิตร่างกาย และทรัพย์สินของบุคคลภายนอก และแสดงสำเนาตารางกรมธรรม์ประกันภัยดังกล่าว ไว้ในที่เปิดเผยและเห็นได้ง่ายภายในพื้นที่ก่อสร้าง (17) ติดตั้งป้ายประชาสัมพันธ์บริเวณด้านหน้าพื้นที่โครงการ โดยระบุชื่อบริษัทผู้รับเหมา ชื่อผู้รับเหมา/ผู้ควบคุมงาน พร้อมเบอร์โทรศัพท์ติดต่อ เพื่อให้ผู้พักอาศัยที่อยู่ใกล้เคียงพื้นที่โครงการได้รับทราบข้อมูลและสามารถติดต่อกับผู้รับเหมาผู้ควบคุมงานได้โดยตรง ในกรณีได้รับความเดือดร้อนจากการก่อสร้างโครงการ (18) จัดจ้างผู้รับเหมาที่มีคุณภาพ ตลอดจนจัดให้มีบริษัทควบคุมงานก่อสร้าง และเจ้าหน้าที่ปลอดภัยวิชาชีพควบคุมการปฏิบัติตามมาตรการที่ระบุไว้ในรายงานการวิเคราะห์ผลกระทบสิ่งแวดล้อมที่ได้รับความเห็นชอบอย่างเคร่งครัด (19) ก่อนที่จะตอกเสาเข็มและก่อสร้างฐานรากอาคารให้ผู้รับเหมาจัดเจ้าหน้าที่เข้าไปแจ้งแก่ผู้ที่อาศัยอยู่ติดกับพื้นที่โครงการโดยรอบล่วงหน้าอย่างน้อย 1 เดือน โดยให้หมายเลขโทรศัพท์ของเจ้าหน้าที่ที่ควบคุมการก่อสร้างเพื่อให้สามารถติดต่อกับโครงการได้โดยตรง และเมื่ออาคารข้างเคียงได้รับความเดือดร้อนจากการดำเนินโครงการต้องเร่งแก้ไขปัญหาที่เกิดขึ้นทันที	

ลงชื่อ.....
(นายมานิต ขวัญยืน)
กรรมการผู้จัดการบริษัท เดอะ ซัน ภูเก็ต จำกัด /เจ้าของโครงการ
กุมภาพันธ์ 2564

ลงชื่อ.....
(นายปภากร บัวพันธ์)
ผู้ชำนาญการสิ่งแวดล้อม/บริษัท โปรเกรสซ์ ทีม คอนซัลแตนท์ จำกัด
กุมภาพันธ์ 2564

ตารางที่ 2 ผลกระทบสิ่งแวดล้อมที่สำคัญ มาตรการป้องกันและแก้ไขผลกระทบสิ่งแวดล้อม และมาตรการติดตามตรวจสอบผลกระทบสิ่งแวดล้อม โครงการ โรงแรม เซ็พเทมเบอะ โฮเทล (September Hotel) (ดัดแปลงอาคาร) (ช่วงก่อสร้างและดัดแปลง) ตั้งอยู่ที่ ถนนพระเมตตา ตำบลป่าตอง อำเภอกะทู้ จังหวัดภูเก็ต

องค์ประกอบทางสิ่งแวดล้อมและคุณค่าต่าง ๆ	ผลกระทบต่อสิ่งแวดล้อมที่สำคัญ	มาตรการป้องกันและแก้ไขผลกระทบสิ่งแวดล้อม	มาตรการติดตามตรวจสอบผลกระทบสิ่งแวดล้อม
4.3 อาชีวอนามัยและความปลอดภัย(ต่อ)		(20) ถ่ายรูปสภาพปัจจุบันโดยรอบพื้นที่โครงการไว้เป็นหลักฐานเพื่อใช้ในกรณีที่มีการร้องเรียนว่าโครงสร้างสิ่งก่อสร้างเสียหายจากการก่อสร้างโครงการ (21) วางผังบริเวณพื้นที่ก่อสร้าง โดยออกแบบจัดระยะเครื่องจักร เครื่องยนต์ที่มีเสียงดังไว้ให้ห่างจากบ้านเรือนประชาชนให้มากที่สุดเท่าที่จะทำได้ (22) การทำฐานรากของอาคาร ต้องใช้เสาเข็มเจาะเพื่อลดผลกระทบเรื่องเสียงและแรงสั่นสะเทือนต่อพื้นที่ใกล้เคียง (23) ติดตั้งอุปกรณ์เพื่อลดการสั่นสะเทือนต้องทำตามคำแนะนำของผู้ผลิตเครื่องจักร (24) กำหนดระยะเวลาการทำงานของคนงานที่ได้รับเสียงให้เป็นไปตามประกาศของกระทรวงมหาดไทยดังนี้ - ระยะเวลาในการทำงานน้อยกว่า 7 ชั่วโมง ระดับความเข้มเสียงที่ได้รับต่อเนื่องต้องไม่เกิน 91 เดซิเบล(เอ) - ระยะเวลาในการทำงาน 7-8 ชั่วโมง ระดับความเข้มเสียงที่ได้รับต่อเนื่องต้องไม่เกิน 90 เดซิเบล(เอ) - ระยะเวลาในการทำงานมากกว่า 8 ชั่วโมง ระดับความเข้มเสียงที่ได้รับต่อเนื่องต้องไม่เกิน 80 เดซิเบล(เอ) (25) กำหนดเวลาการทำงานที่เกิดเสียง ในวันจันทร์-เสาร์ เวลา 08.00-17.00 น. ส่วนในวัน อาทิตย์ และวันหยุดนักขัตฤกษ์ จะไม่มีการ	

ลงชื่อ.....
(นายมานิต ขวัญยืน)
กรรมการผู้จัดการบริษัท เดอะ ซัน ภูเก็ต จำกัด /เจ้าของโครงการ
กุมภาพันธ์ 2564

ลงชื่อ.....
(นายปภากร บัวพันธ์)
ผู้ชำนาญการสิ่งแวดล้อม/บริษัท โปรเกรสซ์ ทีม คอนซัลแตนท์ จำกัด
กุมภาพันธ์ 2564

ตารางที่ 2 ผลกระทบสิ่งแวดล้อมที่สำคัญ มาตรการป้องกันและแก้ไขผลกระทบสิ่งแวดล้อม และมาตรการติดตามตรวจสอบผลกระทบสิ่งแวดล้อม โครงการ โรงแรม เซ็พเทมเบอะ โฮเทล (September Hotel) (ดัดแปลงอาคาร) (ช่วงก่อสร้างและดัดแปลง) ตั้งอยู่ที่ ถนนพระเมตตา ตำบลป่าตอง อำเภอกะทู้ จังหวัดภูเก็ต

องค์ประกอบทางสิ่งแวดล้อมและคุณค่าต่าง ๆ	ผลกระทบต่อสิ่งแวดล้อมที่สำคัญ	มาตรการป้องกันและแก้ไขผลกระทบสิ่งแวดล้อม	มาตรการติดตามตรวจสอบผลกระทบสิ่งแวดล้อม
4.3 อาชีวอนามัยและความปลอดภัย(ต่อ)		ก่อสร้างแต่อย่างใด (26) แบ่งชั่วโมงการทำงาน เป็นช่วงเวลาตั้งแต่ 08.00-12.00 น. และ 13.00-17.00 น. โดยมีช่วงเวลาหยุดพัก 12.00-13.00 น. เพื่อลดระดับของผลกระทบจากการได้ยินเสียงดังหรือได้รับแรงสั่นสะเทือนติดต่อกันเป็นระยะเวลานาน (27) หากมีเหตุให้เกิดความเสียหายทั้งร่างกายและทรัพย์สินของประชาชนโดยรอบเกิดขึ้นผู้รับเหมาก่อสร้างต้องติดตามตรวจสอบและดำเนินการปรับปรุง ชดใช้ค่าเสียหายที่เกิดขึ้นโดยเร่งด่วนอย่างเป็นธรรม โดยโครงการต้องทำความตกลงกับผู้ที่อยู่ใกล้เคียงก่อนก่อสร้าง เกี่ยวกับความเสียหายที่โครงการจะต้องชดเชยให้กับผู้ได้รับความเสียหาย (28) จัดพื้นที่เฉพาะในการทำกิจกรรม เช่น การเชื่อม เป็นต้น ให้กระทำในห้องที่มิดชิด และอยู่ห่างจากพื้นที่ที่มีผู้อยู่อาศัยมากที่สุด โดยบริเวณที่จัดทำในพื้นที่แต่ละชั้นให้ติดตั้งแผ่นกั้นเสียงชั่วคราวชนิดเคลื่อนย้ายได้ทั้ง 4 ด้าน เพื่อป้องกันผลกระทบด้านเสียงรบกวน ทั้งนี้ การติดตั้งแผ่นกั้นเสียงชั่วคราวดังกล่าว ซึ่งถือว่าเป็น Noise Barriers ชนิดหนึ่ง (28) ห้ามใช้กระแสไฟฟ้าเกินขนาดความต้านทานของสายไฟที่กำหนด หรือต่อพ่วงอุปกรณ์ไฟฟ้าทุกชนิด (29) หมั่นตรวจสอบสายไฟและปลั๊กไฟเพื่อตรวจสอบสภาพหรือความชำรุดเสียหายของอุปกรณ์อยู่เสมอ	

ลงชื่อ.....
(นายมานิต ขวัญยืน)
กรรมการผู้จัดการบริษัท เดอะ ซัน ภูเก็ต จำกัด /เจ้าของโครงการ
กุมภาพันธ์ 2564

ลงชื่อ.....
(นายปภากร บัวพันธ์)
ผู้ชำนาญการสิ่งแวดล้อม/บริษัท โปรเกรสซ์ ทีม คอนซัลแตนท์ จำกัด
กุมภาพันธ์ 2564

ตารางที่ 2 ผลกระทบสิ่งแวดล้อมที่สำคัญ มาตรการป้องกันและแก้ไขผลกระทบสิ่งแวดล้อม และมาตรการติดตามตรวจสอบผลกระทบสิ่งแวดล้อม โครงการ โรงแรม เซ็พเทมเบอะ โฮเทล (September Hotel) (ดัดแปลงอาคาร) (ช่วงก่อสร้างและดัดแปลง) ตั้งอยู่ที่ ถนนพระเมตตา ตำบลป่าตอง อำเภอกะทู้ จังหวัดภูเก็ต

องค์ประกอบทางสิ่งแวดล้อมและคุณค่าต่าง ๆ	ผลกระทบต่อสิ่งแวดล้อมที่สำคัญ	มาตรการป้องกันและแก้ไขผลกระทบสิ่งแวดล้อม	มาตรการติดตามตรวจสอบผลกระทบสิ่งแวดล้อม
4.3 อาชีวอนามัยและความปลอดภัย(ต่อ)		(30) ไม่ใช้อุปกรณ์ไฟฟ้าที่ชำรุดเสียหาย ทั้งนี้ หากพบว่ามีอุปกรณ์ไฟฟ้าที่ชำรุดเสียหายต้องแจ้งต่อหัวหน้างานหรือผู้รับผิดชอบดูแลรับทราบทุกครั้ง (31) การเชื่อมหรือตัดโลหะจะต้องกระทำห่างจากวัสดุติดไฟอย่างน้อย 35 ฟุต (32) ผู้รับเหมาต้องจัดเตรียมอุปกรณ์ดับเพลิงชนิดมือถือ ABC และ CO_2 ประจำจุดที่มีความเสี่ยงต่อการเกิดอัคคีภัย และอยู่ในสภาพที่พร้อมจะใช้งาน (33) ห้ามนำวัตถุไวไฟเข้าใกล้อุปกรณ์เครื่องมือหรือพื้นที่ก่อสร้างที่มีความเสี่ยงต่อการเกิดอัคคีภัยโดยเด็ดขาด (34) ภายหลังจากปฏิบัติงานเสร็จสิ้นในแต่ละวันต้องตรวจเช็คสภาพความเรียบร้อยของพื้นที่โครงการและจัดเก็บอุปกรณ์ไว้ในที่ที่จัดเตรียมไว้ทุกครั้ง	
4.4 สุนทรียภาพ	ในช่วงก่อสร้างอาคารของโครงการ ทัศนียภาพโดยรอบที่จะเกิดขึ้นอันเนื่องมาจากการเปลี่ยนแปลงการใช้ประโยชน์ที่ดินจากพื้นที่ว่างเปล่า มาเป็นพื้นที่สำหรับก่อสร้างอาคารของโครงการ โดยช่วงก่อสร้างอาคารโครงการอาจทำให้เกิดทัศนียภาพที่ไม่เหมาะสมเกิดขึ้น ดังนั้น โครงการจึงได้กำหนดมาตรการป้องกันและแก้ไขผลกระทบด้านทัศนียภาพ โดยจัดทำรั้ว Aluminium Sheet สูง 3 เมตร กั้นล้อมรอบบริเวณพื้นที่ก่อสร้าง เพื่อช่วยบดบังทัศนียภาพที่ไม่เหมาะสมจากการก่อสร้าง ซึ่งการ	(1) มีการวางแผนการจัดเก็บวัสดุอุปกรณ์ เครื่องมือเครื่องจักร ให้เป็นระเบียบเรียบร้อย การจัดระเบียบการอยู่อาศัยของคนงาน และการดูแลรักษาความสะอาดภายในบริเวณพื้นที่ก่อสร้าง (2) จัดทำรั้ว Aluminium Sheet สูง 3 เมตร กั้นล้อมรอบบริเวณพื้นที่ก่อสร้าง เพื่อช่วยบดบังทัศนียภาพที่ไม่เหมาะสมจากการก่อสร้าง และเพื่อกั้นขอบเขตพื้นที่โครงการอย่างเป็นสัดส่วน	-

ลงชื่อ.....
(นายมานิต ขวัญยืน)
กรรมการผู้จัดการบริษัท เดอะ ซัน ภูเก็ต จำกัด /เจ้าของโครงการ
กุมภาพันธ์ 2564

ลงชื่อ.....
(นายปภากร บัวพันธ์)
ผู้ชำนาญการสิ่งแวดล้อม/บริษัท โปรเกรสซ์ ทีม คอนซัลแตนท์ จำกัด
กุมภาพันธ์ 2564

ตารางที่ 2 ผลกระทบสิ่งแวดล้อมที่สำคัญ มาตรการป้องกันและแก้ไขผลกระทบสิ่งแวดล้อม และมาตรการติดตามตรวจสอบผลกระทบสิ่งแวดล้อม โครงการ โรงแรม เซ็พเทมเบอะ โฮเทล (September Hotel) (ดัดแปลงอาคาร) (ช่วงก่อสร้างและดัดแปลง) ตั้งอยู่ที่ ถนนพระเมตตา ตำบลป่าตอง อำเภอกะทู้ จังหวัดภูเก็ต

องค์ประกอบทางสิ่งแวดล้อมและคุณค่าต่างๆ	ผลกระทบต่อสิ่งแวดล้อมที่สำคัญ	มาตรการป้องกันและแก้ไขผลกระทบสิ่งแวดล้อม	มาตรการติดตามตรวจสอบผลกระทบสิ่งแวดล้อม
4.4 สุนทรียภาพ(ต่อ)	ดำเนินการดังกล่าวจะสามารถช่วยลดผลกระทบได้ในระดับหนึ่ง ดังนั้น ผลกระทบด้านทัศนียภาพในช่วงก่อสร้างจึงเกิดขึ้นในระดับต่ำ		

หมายเหตุ : 1. **บริษัท เดอะซัน ภูเก็ต จำกัด** เป็นผู้รับผิดชอบในการดำเนินการปฏิบัติตามมาตรการป้องกันและแก้ไขผลกระทบสิ่งแวดล้อมและจัดส่งรายงานผลการปฏิบัติตามมาตรการ ดังนี้

(1) เสนอรายงานผลการปฏิบัติตามมาตรการ เป็นเอกสาร พร้อมกับข้อมูลที่เป็นไฟล์อิเล็กทรอนิคส์ เพื่อจัดส่งให้เทศบาลเมืองป่าตอง

(2) เสนอรายงานผลการปฏิบัติตามมาตรการ ผ่านทางระบบอิเล็กทรอนิคส์ของสำนักงานนโยบายและแผนทรัพยากรธรรมชาติและสิ่งแวดล้อมโดยมีกำหนดระยะเวลาในการเสนอรายงาน ภายในเดือนกันยายนและเดือนมีนาคมของปีถัดไป

2. ในกรณีเปลี่ยนเจ้าของโครงการ ให้เจ้าของโครงการส่งมอบรายงานการประเมินผลกระทบสิ่งแวดล้อมโครงการ โรงแรม เซ็พเทมเบอะ โฮเทล (September Hotel) (ดัดแปลงอาคาร) ของ บริษัท เดอะซันภูเก็ต จำกัด ฉบับสมบูรณ์และมาตรการป้องกันและแก้ไขผลกระทบสิ่งแวดล้อมและมาตรการติดตามตรวจสอบผลกระทบสิ่งแวดล้อม ที่เป็นเงื่อนไขท้ายใบอนุญาตให้ ผู้รับมอบ / นิติบุคคลผู้เป็นเจ้าของโครงการใหม่ โดยยึดถือปฏิบัติอย่างเคร่งครัด

เสนอต่อ (1) เสนอรายงานผลการปฏิบัติตามมาตรการ เป็นเอกสาร พร้อมกับข้อมูลที่เป็นไฟล์อิเล็กทรอนิคส์ เพื่อ จัดส่งให้จังหวัดภูเก็ต

(2) เสนอรายงานผลการปฏิบัติตามมาตรการ ผ่านทางระบบอิเล็กทรอนิคส์ของสำนักงานนโยบายและแผนทรัพยากรธรรมชาติและสิ่งแวดล้อมโดยมีกำหนดระยะเวลาในการเสนอรายงาน ภายในเดือนกันยายนและเดือนมีนาคมของปีถัดไป

ที่มา : ประกาศกระทรวงทรัพยากรธรรมชาติและสิ่งแวดล้อม เรื่อง หลักเกณฑ์ และวิธีการจัดทำรายงานผลการปฏิบัติตามมาตรการที่กำหนดไว้ในรายงานการประเมินผลกระทบสิ่งแวดล้อม ซึ่งผู้ดำเนินการ หรือผู้ขออนุญาตจะต้องจัดทำเมื่อได้รับอนุญาตให้ดำเนินโครงการหรือกิจการแล้ว พ.ศ. 2561

ลงชื่อ.....

(นายมานิต ขวัญยืน)

กรรมการผู้จัดการบริษัท เดอะ ซัน ภูเก็ต จำกัด /เจ้าของโครงการ

กุมภาพันธ์ 2564

ลงชื่อ.....

(นายปภากร บัวพันธ์)

ผู้ชำนาญการสิ่งแวดล้อม/บริษัท โปรเกรสซ์ ทีม คอนซัลแตนท์ จำกัด

กุมภาพันธ์ 2564

ตารางที่ 3 ผลกระทบสิ่งแวดล้อมที่สำคัญ มาตรการป้องกันและแก้ไขผลกระทบสิ่งแวดล้อม และมาตรการติดตามตรวจสอบผลกระทบสิ่งแวดล้อม โครงการ โรงแรม เซ็พเทมเบอะ โฮเทล (September Hotel) (ดัดแปลงอาคาร) (ช่วงดำเนินการ) ตั้งอยู่ที่ ถนนพระเมตตา ตำบลป่าตอง อำเภอกะทู้ จังหวัดภูเก็ต

องค์ประกอบทางสิ่งแวดล้อมและคุณค่าต่าง ๆ	ผลกระทบต่อสิ่งแวดล้อมที่สำคัญ	มาตรการป้องกันและแก้ไขผลกระทบสิ่งแวดล้อม	มาตรการติดตามตรวจสอบผลกระทบสิ่งแวดล้อม
1. ผลกระทบต่อทรัพยากรกายภาพ			
1.2 สภาพภูมิประเทศ	เมื่อพิจารณาถึงลักษณะกิจกรรมจากการดำเนินโครงการ ซึ่งมีลักษณะการใช้ประโยชน์ เป็นอาคารชุด ซึ่งการอยู่อาศัยเป็นหลัก จึงมิได้มีกิจกรรมใดที่ส่งผลต่อการเปลี่ยนแปลงรูปลักษณ์แบบมีนัยสำคัญของลักษณะภูมิประเทศ (Topographical Features) แต่อย่างใด ดังนั้น คาดว่าการดำเนิน โครงการจึงมิได้ส่งผลกระทบให้เกิดการเปลี่ยนแปลงต่อสภาพภูมิประเทศเดิมอย่างมีนัยสำคัญ	(1) ปลูกหญ้าหรือพืชคลุมดินภายในพื้นที่โครงการ เพื่อป้องกันการชะล้างของหน้าดิน	-
1.2 ทรัพยากรดินและการชะล้างพังทลายของดิน	**1) ผลกระทบต่อทรัพยากรดิน** การดำเนินโครงการมีลักษณะเป็นโรงแรม โดยในช่วงดำเนินการของโครงการจะเป็นการพัฒนาอาคารอยู่บนพื้นที่เดิม ดังนั้น เมื่อเปิดดำเนินการ ดินในพื้นที่โครงการยังเป็นดินเดิม ซึ่งจะมีความแข็งแรง มีการยึดเกาะตัวของอนุภาคดินดีอยู่แล้ว กอปรกับสภาพพื้นดินเป็น พื้นคอนกรีตและพื้นที่สีเขียวที่มีการปลูกพันธุ์ไม้ยืนต้น ไม้พุ่มและไม้คลุมดินต่าง ๆ ตลอดแนวเขตที่ดินซึ่งลักษณะดังกล่าวจะช่วยปกคลุมพื้นดินเดิมทั้งหมด โดยมิได้มีการปรับถมพื้นที่เพิ่มเติมแต่อย่างใด ดังนั้น จึงคาดว่าผลกระทบที่เกิดขึ้นต่อทรัพยากรดินจึงอยู่ในระดับต่ำ **2) ผลกระทบจากการชะล้างพังทลายของดิน** การดำเนินโครงการมีลักษณะเป็นโรงแรม โดยในช่วงดำเนินการของโครงการจะเป็นการพัฒนาอาคารอยู่บนพื้นที่เดิมดังนั้น เมื่อเปิดดำเนินการ ดินในพื้นที่โครงการยังเป็นดินเดิม ซึ่งจะมีความแข็งแรง มีการยึดเกาะตัวของอนุภาคดินดีอยู่แล้ว กอปรกับ	(1) ปลูกหญ้าหรือพืชคลุมดินตามความลาดชันของพื้นที่ภายในโครงการ เพื่อป้องกันการชะล้างของหน้าดิน (2) จัดให้มีรั้วโดยรอบแนวเขตที่ดินของโครงการ สูงไม่น้อยกว่า 1.5 เมตร เพื่อป้องกันการพังทลายของดินถมลงสู่พื้นที่ข้างเคียง (3) จัดให้มีแนวรั้วกำแพง ล้อมรอบโครงการ รวมทั้งยังมีต้นไม้ยืนต้น ไม้พุ่มและหญ้าปกคลุมดิน หากมีการร้องเรียนจากผู้ที่ได้รับความเสียหายอันเกิดจากการดำเนินงานของโครงการ โครงการจะต้องรีบดำเนินการแก้ไข และชดเชยค่าเสียหายให้แก่ผู้ที่ได้รับความเดือดร้อนโดยเร็ว	-

ลงชื่อ.....
(นายมานิต ขวัญยืน)
กรรมการผู้จัดการบริษัท เดอะ ซัน ภูเก็ต จำกัด /เจ้าของโครงการ
กุมภาพันธ์ 2564

ลงชื่อ.....
(นายปภากร บัวพันธ์)
ผู้ชำนาญการสิ่งแวดล้อม/บริษัท โปรเกรสซ์ ทีม คอนซัลแตนท์ จำกัด
กุมภาพันธ์ 2564

ตารางที่ 3 ผลกระทบสิ่งแวดล้อมที่สำคัญ มาตรการป้องกันและแก้ไขผลกระทบสิ่งแวดล้อม และมาตรการติดตามตรวจสอบผลกระทบสิ่งแวดล้อม โครงการ โรงแรม เซ็พเทมเบอะ โฮเทล (September Hotel) (ดัดแปลงอาคาร) (ช่วงดำเนินการ) ตั้งอยู่ที่ ถนนพระเมตตา ตำบลป่าตอง อำเภอกะทู้ จังหวัดภูเก็ต

องค์ประกอบทางสิ่งแวดล้อมและคุณค่าต่างๆ	ผลกระทบต่อสิ่งแวดล้อมที่สำคัญ	มาตรการป้องกันและแก้ไขผลกระทบสิ่งแวดล้อม	มาตรการติดตามตรวจสอบผลกระทบสิ่งแวดล้อม
1.2 **ทรัพยากรดินและการชะล้างพังทลายของดิน (ต่อ)**	สภาพพื้นดินเป็นพื้นคอนกรีตและพื้นที่สีเขียวที่มีการปลูกพันธุ์ไม้ยืนต้น ไม้พุ่มและไม้คลุมดินต่าง ๆ ซึ่งลักษณะดังกล่าวจะช่วยปกคลุมพื้นดินเดิมทั้งหมด พร้อมทั้งมีการออกแบบให้มีระบบระบายน้ำ เพื่อควบคุมทิศทางการไหลของน้ำ รวมถึงชะลอการไหลน้ำฝนที่เกิดขึ้นภายในพื้นที่โครงการ ซึ่งจะช่วยป้องกันการชะล้างของดินลงสู่พื้นที่ข้างเคียง ดังนั้น ในช่วงดำเนินการจึงเป็นส่วนที่เกี่ยวข้องกับการดูแลพื้นที่สีเขียวให้อยู่สภาพที่สมบูรณ์ตลอดช่วงเปิดดำเนินการ เพื่อป้องกันการชะล้างของดินลงสู่พื้นที่ข้างเคียง ซึ่งจากการดำเนินการดังกล่าวข้างต้น จึงคาดว่าผลกระทบที่จะเกิดขึ้นต่อการชะล้างพังทลายของดินอยู่ใน ระดับต่ำ		
1.3 **ธรณีวิทยา**	**1) ผลกระทบต่อธรณีวิทยา** สภาพธรณีวิทยาของเกาะภูเก็ต มี ชุดหินใหญ่ๆ 3 ชุด (อำไพ ทองภิญโญชัย, 2538) คือ หินชุดภูเก็ต (Carboniferous-Permian sedimentary rocks) หินแกรนิตภูเก็ต (Cretaceous) และตะกอนยุคควอเตอร์นารี (Quaternary sedments) ดังรายละเอียดต่อไปนี้ หินชุดภูเก็ต (Carboniferous-Permian sedimentary rocks) เป็นหินเก่าแก่ที่สุดในพื้นที่ เกิดในยุคคาร์บอนิเฟอรัส และยุคเปอร์เมียน มหายุคพาลีโอโซอิก ประกอบด้วยหินชั้นพวกหินโคลนปนกรวด หินเกรย์เวก หินลามิเนตควอร์ตไซต์ หินปูน หินชนวนและหินควอร์ตไซต์ โดยพบหินแกรนิตแทรกอยู่บางส่วน ทำให้พบหินแปรตามแนวสัมผัส เป็นพวกหินฮอร์นเฟลส์ และหินชีสต์ หินชุดนี้พบเป็นแนวยาวขนานชายฝั่งทะเลตะวันออกและ	(1) จัดให้มีการซ้อมหนีภัยกรณีเกิดแผ่นดินไหว เพื่อให้ผู้ใช้บริการในอาคาร มีความตื่นตัวและปฏิบัติตนได้ถูกต้อง (2) ภายหลังการเกิดแผ่นดินไหวต้องมีการปฏิบัติการสำรวจความเสียหายที่เกิดขึ้น เช่น การค้นหาช่วยชีวิต การเตรียมอุปกรณ์ช่วยเหลือ การพยาบาล สุขอนามัย อาหาร น้ำ และเสื้อผ้า รวมทั้งต้องมีการซ่อมแซมบูรณะฟื้นฟูสิ่งก่อสร้างที่เสียหายและระบบสาธารณูปโภคที่เสียหายให้แล้วเสร็จ โดยเร็วที่สุด (3) จัดทำข้อควรปฏิบัติของผู้ใช้บริการ ขณะเกิดแผ่นดินไหว ติดประกาศไว้ในบริเวณที่สามารถมองเห็นได้อย่างชัดเจน เช่นบริเวณโถงทางเดิน เพื่อให้ผู้พักอาศัยปฏิบัติตนได้อย่างถูกต้อง โดยมี	-

ลงชื่อ.....
(นายมานิต ขวัญยืน)
กรรมการผู้จัดการบริษัท เดอะ ซัน ภูเก็ต จำกัด /เจ้าของโครงการ
กุมภาพันธ์ 2564

ลงชื่อ.....
(นายปภากร บัวพันธ์)
ผู้ชำนาญการสิ่งแวดล้อม/บริษัท โปรเกรสซ์ ทีม คอนซัลแตนท์ จำกัด
กุมภาพันธ์ 2564

ตารางที่ 3 ผลกระทบสิ่งแวดล้อมที่สำคัญ มาตรการป้องกันและแก้ไขผลกระทบสิ่งแวดล้อม และมาตรการติดตามตรวจสอบผลกระทบสิ่งแวดล้อม โครงการ โรงแรม เซ็พเทมเบอะ โฮเทล (September Hotel) (ดัดแปลงอาคาร) (ช่วงดำเนินการ) ตั้งอยู่ที่ ถนนพระเมตตา ตำบลป่าตอง อำเภอกะทู้ จังหวัดภูเก็ต

องค์ประกอบทางสิ่งแวดล้อมและคุณค่าต่างๆ	ผลกระทบต่อสิ่งแวดล้อมที่สำคัญ	มาตรการป้องกันและแก้ไขผลกระทบสิ่งแวดล้อม	มาตรการติดตามตรวจสอบผลกระทบสิ่งแวดล้อม
1.3 **ธรณีวิทยา(ต่อ)**	ตะวันออกเฉียงเหนือของเกาะภูเก็ต คิดเป็นพื้นที่ 1 ใน 3 ของพื้นที่เกาะ หินแกรนิตภูเก็ต (Cretaceous) พบเป็นเทือกเขา วางตัวในแนวเหนือ-ใต้ ขนานแนวรอยเลื่อนและแทรกดันเข้าไปในหินชุดภูเก็ต ได้แก่ เนินเขาต่างๆ ที่พบทางตอนเหนือ ตะวันตก และตอนกลางของเกาะ คิดเป็นพื้นที่ 2 ใน 3 ส่วนของเกาะ ปัจจุบันมีการจัดแบ่งหินแกรนิตภูเก็ต เป็น 5 ชุด คือ ชุดเขาพระแทวแกรนิต ชุดหาดกะตะแกรนิต ชุดหาดในทอนแกรนิต ชุดเขาโต๊ะแซะแกรนิต และชุดเขารังแกรนิต ตะกอนยุคควอเตอร์นารี (Quaternary sedments) จำแนกตามชนิดตะกอนและสภาวะแวดล้อมของการสะสมตัวของตะกอน เป็น 8 หน่วย คือ ตะกอนที่เกิดจากการผุพังของหินแข็ง ตะกอนสะสมตัวตามไหล่เขา ตะกอนที่ราบลุ่มแม่น้ำ ตะกอนหาดทราย ตะกอนหลังแนวป่าโกงกาง ตะกอนที่ลุ่มน้ำขังป่าโกงกาง ตะกอนร่องน้ำขึ้น-น้ำลง และตะกอนหลังหาดทราย สำหรับบริเวณโครงการฯ มีลักษณะทางธรณีวิทยาตามแผนที่ธรณีวิทยาประเทศไทย (กรมธรณีวิทยา) เป็นตะกอนตะพัก กรวด ทรายแป้ง ดินเตลย์และดินแลง ; ยุคควอเตอร์นารี ดังนั้น หากพิจารณาจากกิจกรรมการก่อสร้างดัดแปลงอาคารของโครงการ พบว่า ไม่มีการก่อสร้างอาคารใหม่แต่อย่างใด มีเพียงการขออนุญาตดัดแปลงอาคารเดิมบางส่วนเท่านั้น จึงคาดว่ามิได้ก่อให้เกิดการเปลี่ยนแปลงธรณีวิทยาระดับโครงสร้าง จึงคาดว่าผลกระทบที่อาจเกิดขึ้นต่อลักษณะทางธรณีวิทยาอยู่ ในระดับต่ำ	รายละเอียดดังนี้ - อย่าตกใจ อยู่ในความสงบ มีสติ พยายามปลอบคนข้างเคียง ให้คิดถึงวิธีการกู้สถานการณ์ - ถ้าอยู่ในอาคาร ให้ระวังสิ่งของที่อยู่สูงตกใส่ เช่น โคมไฟ ชิ้นส่วนอาคาร เศษอิฐ และปูนซิเมนต์ ที่แตกออกจากผนัง หรือเพดาน ให้ระมัดระวังตู้หนังสือ ตู้โชว์ ชั้นวางของ โต๊ะ ทีวี ตู้เย็น และเฟอร์นิเจอร์อาจเลื่อนชนหรือล้มทับ - ให้ออกห่างจากหน้าต่าง ประตู และกระจก ถ้าการสั่นสะเทือนรุนแรง ให้หลบอยู่ใต้โต๊ะ ใต้เตียงหรือมุมห้อง ซึ่งห่างจากหน้าต่าง หรือหลบอยู่ใต้วงกบประตูที่แข็งแรง พยายามชักชวนให้ผู้อื่นปฏิบัติตาม อย่าวิ่งออกมานอกอาคาร - ถ้าอยู่นอกอาคาร ให้ออกห่างจากอาคารสูงกำแพง เสาไฟฟ้า และสิ่งก่อสร้างอื่นๆ ที่อาจโค่นล้ม อย่าวิ่งไปตามถนนให้อยู่ในที่โล่งแจ้ง - ถ้าอยู่ในรถให้หยุดรถในที่ปลอดภัย คือ ที่โล่งหลีกเลี่ยงที่ลาดชัน บริเวณภูเขาซึ่งอาจเกิดแผ่นดินถล่ม หินกลิ้ง เมื่อมีการหยุดการสั่นไหวให้ขับด้วยความระมัดระวัง - ติดตามข่าวสารของทางราชการอย่างใกล้ชิด	

ลงชื่อ.....
(นายมานิต ขวัญยืน)
กรรมการผู้จัดการบริษัท เดอะ ซัน ภูเก็ต จำกัด /เจ้าของโครงการ
กุมภาพันธ์ 2564

ลงชื่อ.....
(นายปภากร บัวพันธ์)
ผู้ชำนาญการสิ่งแวดล้อม/บริษัท โปรเกรสซ์ ทีม คอนซัลแตนท์ จำกัด
กุมภาพันธ์ 2564

ตารางที่ 3 ผลกระทบสิ่งแวดล้อมที่สำคัญ มาตรการป้องกันและแก้ไขผลกระทบสิ่งแวดล้อม และมาตรการติดตามตรวจสอบผลกระทบสิ่งแวดล้อม โครงการ โรงแรม เซ็พเทมเบอะ โฮเทล (September Hotel) (ดัดแปลงอาคาร) (ช่วงดำเนินการ) ตั้งอยู่ที่ ถนนพระเมตตา ตำบลป่าตอง อำเภอกะทู้ จังหวัดภูเก็ต

องค์ประกอบทางสิ่งแวดล้อมและคุณค่าต่าง ๆ	ผลกระทบต่อสิ่งแวดล้อมที่สำคัญ	มาตรการป้องกันและแก้ไขผลกระทบสิ่งแวดล้อม	มาตรการติดตามตรวจสอบผลกระทบสิ่งแวดล้อม
1.3 ธรณีวิทยา(ต่อ)	**2) ผลกระทบจากการเกิดแผ่นดินไหว** จากสถานการณ์แผ่นดินไหวในจังหวัดภูเก็ต เมื่อวันที่ 16 เมษายน 2555 ซึ่งเป็นผลสืบเนื่องมาจากการเกิดแผ่นดินไหวขนาด 8.6 และ 8.2 ริกเตอร์ ทางตอนเหนือของเกาะสุมาตรา ประเทศอินโดนีเซีย เมื่อวันที่ 11 เมษายน 2555 ทำให้เกิดการส่งถ่ายแรงสั่นสะเทือนและเป็นตัวกระตุ้นให้แขนงของรอยเลื่อนคลองมะรุ่ย เกิดการเคลื่อนตัวและเกิดแผ่นดินไหวขนาด 4.3 ริกเตอร์ ในจังหวัดภูเก็ต หลังจากนั้น มีการเกิดแผ่นดินไหวตามมาหรือการเกิดอาฟเตอร์ช็อก ในบริเวณใกล้เคียงกันประมาณ 30 ครั้ง รู้สึกได้ 4 ครั้ง และผลจากการเกิดแผ่นดินไหวดังกล่าว ส่งผลให้บ้านเรือนประชาชนในพื้นที่บ้านลิพอน-บางขาม หมู่ที่ 2 ตำบลศรีสุนทร อำเภอถลาง จังหวัดภูเก็ต เสียหาย 10 หลังคาเรือน อาคารส่วนใหญ่เป็นบ้านปูนก่ออิฐชั้นเดียว ขณะที่เขื่อนบางเหนียวดำ ซึ่งตั้งอยู่ในพื้นที่หมู่ที่ 7 ตำบลศรีสุนทร จากการตรวจสอบไม่ได้รับความเสียหายแต่อย่างใด (สำนักธรณีวิทยาสิ่งแวดล้อม กรมทรัพยากรธรณี, 2555) และจากแผนที่แสดงตำแหน่งพื้นที่โครงการกับตำแหน่งจุดศูนย์กลางการเกิดแผ่นดินไหวบริเวณจังหวัดภูเก็ต ซึ่งบริเวณพื้นที่โครงการอยู่ห่างจากจุดศูนย์กลางแผ่นดินไหวที่อำเภอถลาง ประมาณ 18.04 กิโลเมตร ทั้งนี้ บริเวณพื้นที่โครงการไม่ได้อยู่ในบริเวณรอยเลื่อนแต่อย่างใด โดยอยู่ห่างจากแนวรอยเลื่อนที่ใกล้ที่สุด คือรอยเลื่อนคลองมะรุ่ย ซึ่งเป็นรอยเลื่อนที่วางตัวอยู่ในเขตจังหวัดสุราษฎร์ธานี กระบี่และพังงา เป็นระยะทางประมาณ 19.13 กิโลเมตร อย่างไรก็ตาม โครงการได้คำนวณการป้องกันแผ่นดินไหวของอาคารตามกฎกระทรวงกำหนดการรับน้ำหนัก ความต้านทาน ความคงทนของอาคาร และพื้นดินที่รองรับอาคารในการต้านทาน		

ลงชื่อ.....
(นายมานิต ขวัญยืน)
กรรมการผู้จัดการบริษัท เดอะ ซัน ภูเก็ต จำกัด /เจ้าของโครงการ
กุมภาพันธ์ 2564

ลงชื่อ.....
(นายปภากร บัวพันธ์)
ผู้ชำนาญการสิ่งแวดล้อม/บริษัท โปรเกรสซ์ ทีม คอนซัลแตนท์ จำกัด
กุมภาพันธ์ 2564

ตารางที่ 3 ผลกระทบสิ่งแวดล้อมที่สำคัญ มาตรการป้องกันและแก้ไขผลกระทบสิ่งแวดล้อม และมาตรการติดตามตรวจสอบผลกระทบสิ่งแวดล้อม โครงการ โรงแรม เซ็พเทมเบอะ โฮเทล (September Hotel) (ดัดแปลงอาคาร) (ช่วงดำเนินการ) ตั้งอยู่ที่ ถนนพระเมตตา ตำบลป่าตอง อำเภอกะทู้ จังหวัดภูเก็ต

องค์ประกอบทางสิ่งแวดล้อมและคุณค่าต่าง ๆ	ผลกระทบต่อสิ่งแวดล้อมที่สำคัญ	มาตรการป้องกันและแก้ไขผลกระทบสิ่งแวดล้อม	มาตรการติดตามตรวจสอบผลกระทบสิ่งแวดล้อม
1.3 **ธรณีวิทยา(ต่อ)**	แรงสั่นสะเทือนของแผ่นดินไหว พ.ศ. 2550 เรียบร้อยแล้ว ดังนั้น ผลกระทบจากการเกิดแผ่นดินไหวที่มีต่อโครงการจึงอยู่ในระดับต่ำ **3) ผลกระทบจากการเกิดสึนามิ** สึนามิ (Tsunami) คือ ระลอกคลื่นซึ่งเคลื่อนตัวในมหาสมุทรที่มีขนาดความยาวมาก ส่วนใหญ่แล้วมักจะเกิดจากแผ่นดินไหวใต้ทะเล นอกจากนี้ยังเกิดภูเขาไฟใต้ทะเลระเบิดหรือแผ่นดินถล่มใต้มหาสมุทรในบริเวณมหาสมุทรที่มีน้ำลึก คลื่นสึนามิสามารถแพร่กระจายตัวด้วยความเร็วสูงกว่า 800 กิโลเมตรต่อชั่วโมง (ประมาณ 500 ไมล์ต่อชั่วโมง) และมีความสูงของคลื่นเพียง 1 ฟุต หรือน้อยกว่านั้น คลื่นสึนามิแตกต่างจากคลื่นทะเลธรรมดา คือ มีระยะทางระหว่างยอดคลื่น(หรือความยาวคลื่น) ไกลกว่า 100 กิโลเมตร (60 ไมล์) หรือ มากกว่านั้นหากอยู่ในทะเลลึก และมีช่วงระยะเวลาระหว่างยอดคลื่นแต่ละลูกตั้งแต่ 10 นาที จนถึง 1 ชั่วโมง เมื่อคลื่นสึนามิเคลื่อนไปถึงบริเวณน้ำตื้นใกล้ชายฝั่งคลื่นจะลดความเร็วลงและน้ำทะเลสามารถพุ่งตัวขึ้นเป็นกำแพงน้ำที่สูงหลายสิบเมตร (30 ฟุต) หรือสูงกว่านั้น และหากบริเวณชายฝั่งเป็นอ่าวท่าจอดเรือ หรือมีรูปทรงเหมือนกรวยยื่นเข้าไปในแผ่นดิน จะทำให้คลื่นยิ่งมีความรุนแรงขึ้นไปอีก คลื่นสึนามิขนาดใหญ่อาจจะมีความสูงมากกว่า 30 เมตร (100 ฟุต) แต่แม้ว่าคลื่นสึนามิจะมีขนาดความสูงของคลื่นเพียง 3-6 เมตร ก็แรงพอที่จะทำลายอาคารบ้านเรือน ชีวิต และทำให้ผู้คนบาดเจ็บจำนวนมาก ในส่วนพื้นที่ชายฝั่งทะเลอันดามัน รวมถึงจังหวัดภูเก็ตเป็นพื้นที่ที่อยู่ในแนวเลื่อนและแนวแยกของแผ่นดินไหว ดังนั้น ระบบเตือนภัย หอเตือนภัย และแผนอพยพประชาชนจึงเป็นสิ่งจำเป็นและสำคัญเพื่อแจ้งเหตุล่วงหน้า ในการที่จะอพยพเคลื่อนย้ายผู้คนไปยังพื้นที่ปลอดภัย		

ลงชื่อ.....
(นายมานิต ขวัญยืน)
กรรมการผู้จัดการบริษัท เดอะ ซัน ภูเก็ต จำกัด /เจ้าของโครงการ
กุมภาพันธ์ 2564

ลงชื่อ.....
(นายปภากร บัวพันธ์)
ผู้ชำนาญการสิ่งแวดล้อม/บริษัท โปรเกรสซ์ ทีม คอนซัลแตนซ์ จำกัด
กุมภาพันธ์ 2564

ตารางที่ 3 ผลกระทบสิ่งแวดล้อมที่สำคัญ มาตรการป้องกันและแก้ไขผลกระทบสิ่งแวดล้อม และมาตรการติดตามตรวจสอบผลกระทบสิ่งแวดล้อม โครงการ โรงแรม เซ็พเทมเบอะ โฮเทล (September Hotel) (ดัดแปลงอาคาร) (ช่วงดำเนินการ) ตั้งอยู่ที่ ถนนพระเมตตา ตำบลป่าตอง อำเภอกะทู้ จังหวัดภูเก็ต

องค์ประกอบทางสิ่งแวดล้อมและคุณค่าต่าง ๆ	ผลกระทบต่อสิ่งแวดล้อมที่สำคัญ	มาตรการป้องกันและแก้ไขผลกระทบสิ่งแวดล้อม	มาตรการติดตามตรวจสอบผลกระทบสิ่งแวดล้อม
1.3 ธรณีวิทยา(ต่อ)	สำหรับปรากฏการณ์คลื่นยักษ์สึนามิ เมื่อวันที่ 26 ธันวาคม 2547 มีจุดศูนย์กลางอยู่ที่เกาะสุมาตรา สร้างความเสียหายให้กับ 6 จังหวัดฝั่งอันดามันของไทย ได้แก่ จังหวัดภูเก็ต กระบี่ พังงา ระนอง ตรัง และสตูล รวมถึงพื้นที่ชายหาดป่าตอง เทศบาลเมืองป่าตอง ได้รับความเสียหายจากคลื่นยักษ์สึนามิ ทั้งพื้นที่บริเวณแนวชายหาด ซึ่งมีความสูงของคลื่นสึนามิ ประมาณ 5-10 เมตร และลึกเข้าไปในพื้นดินประมาณ 2 กิโลเมตร สร้างความเสียหายแก่ชีวิต และทรัพย์สิน ทั้งคนในพื้นที่ นักท่องเที่ยว สภาพจิตใจของผู้ที่เกี่ยวข้อง รวมถึงเศรษฐกิจภาคการท่องเที่ยว จากเหตุการณ์ดังกล่าว พื้นที่บริเวณหาดป่าตอง อำเภอกะทู้ จังหวัดภูเก็ต จึงเป็นพื้นที่นำร่องในการติดตั้งหอเตือนภัยล่วงหน้า 3 จุด ครอบคลุมทั้งหาดป่าตอง ตั้งแต่หัวหาด กลางหาด และท้ายหาด คือ จุดที่บริเวณโรงแรมซีวิวป่าตอง โรงแรมซันเบท บีช รีสอร์ท และบริเวณหอเตือนภัยเทศบาลเมืองป่าตอง โดยขณะนี้หอเตือนภัยดังกล่าวเสร็จสมบูรณ์แล้ว โดยสัญญาณเตือนภัยแห่งนี้มีความดังเสียงประมาณ 127 เดซิเบล แต่ละจุดครอบคลุมพื้นที่ 1.5 กิโลเมตร โดยสัญญาณนี้จะควบคุมโดยศูนย์เตือนภัยพิบัติแห่งชาติ จังหวัดนนทบุรี และรับสัญญาณจากดาวเทียม (Immarsat Satlelite) จากการทดสอบระดับเสียงเตือนภัยภายหลังติดตั้งแล้วเสร็จ ปรากฏว่า เมื่อเปิดพร้อมกันทั้ง 3 จุด จะมีเสียงดังฟังชัดครอบคลุมทั้ง หาดป่าตอง ซึ่งหอดังกล่าวเปิดใช้งานแล้ว สำหรับพื้นที่โครงการตั้งอยู่ที่ ถนนพระเมตตา ตำบลป่าตอง อำเภอกะทู้ จังหวัดภูเก็ต ซึ่งพื้นที่ตำบลป่าตองได้มีการซ้อมหนีภัยสึนามิทุกปี บริเวณหาดป่าตอง จังหวัดภูเก็ต โดยพื้นที่ปลอดภัยที่กำหนดในการอพยพคนมีทั้งหมด 13 จุด(รายละเอียดในบทที่ 3)		

ลงชื่อ.....
(นายมานิต ขวัญยืน)
กรรมการผู้จัดการบริษัท เดอะ ซัน ภูเก็ต จำกัด /เจ้าของโครงการ
กุมภาพันธ์ 2564

ลงชื่อ.....
(นายปภากร บัวพันธ์)
ผู้ชำนาญการสิ่งแวดล้อม/บริษัท โปรเกรสซ์ ทีม คอนซัลแตนท์ จำกัด
กุมภาพันธ์ 2564

ตารางที่ 3 ผลกระทบสิ่งแวดล้อมที่สำคัญ มาตรการป้องกันและแก้ไขผลกระทบสิ่งแวดล้อม และมาตรการติดตามตรวจสอบผลกระทบสิ่งแวดล้อม โครงการ โรงแรม เซ็พเทมเบอะ โฮเทล (September Hotel) (ดัดแปลงอาคาร) (ช่วงดำเนินการ) ตั้งอยู่ที่ ถนนพระเมตตา ตำบลป่าตอง อำเภอกะทู้ จังหวัดภูเก็ต

องค์ประกอบทางสิ่งแวดล้อมและคุณค่าต่างๆ	ผลกระทบต่อสิ่งแวดล้อมที่สำคัญ	มาตรการป้องกันและแก้ไขผลกระทบสิ่งแวดล้อม	มาตรการติดตามตรวจสอบผลกระทบสิ่งแวดล้อม
1.3 ธรณีวิทยา(ต่อ)	นอกจากนี้ได้กำหนดเส้นทางในการอพยพประชาชนและนักท่องเที่ยวไว้ 7 โซน ตามความเหมาะสม รวมทั้งจะมีการสำรวจพื้นที่และจุดสำหรับติดตั้งป้ายแจ้งบริเวณพื้นที่เสี่ยงภัยพิบัติ ป้ายเตือนภัย และข้อปฏิบัติเมื่อเกิดคลื่นยักษ์สึนามิอย่างเหมาะสม		
1.4 สภาพภูมิอากาศ อุตุนิยมวิทยา และคุณภาพอากาศ	เมื่อโครงการเปิดดำเนินการผลกระทบด้านคุณภาพอากาศที่จะเกิดขึ้นกับโครงการนั้นไม่มีนัยสำคัญ เนื่องจากไม่มีแหล่งปล่อยมลพิษที่จะก่อให้เกิดผลกระทบต่อคุณภาพอากาศโดยรอบแต่อย่างใด แต่โครงการมีที่จอดรถยนต์ภายในโครงการซึ่งอาจจะก่อให้เกิดปริมาณมลสารต่าง ๆ จากบริเวณที่จอดรถยนต์ของโครงการต่อพื้นที่ใกล้เคียงได้ เมื่อโครงการเปิดดำเนินการผลกระทบที่จะเกิดขึ้นต่อคุณภาพอากาศมีน้อยมาก ทั้งนี้ เนื่องจากกิจกรรมของโครงการมีวัตถุประสงค์เพื่อการพักอาศัยเป็นสำคัญ แต่อย่างไรก็ตาม โครงการได้จัดเตรียมพื้นที่จอดรถยนต์ จำนวน 38 คัน โดยโครงการได้จัดเตรียมต้นไม้ที่เป็นไม้ยืนต้นในพื้นที่โครงการ เพื่อเป็นแนวป้องกันและดูดซับมลพิษทางอากาศที่เกิดขึ้นจากการดำเนินโครงการได้ในเบื้องต้น จึงลดปัญหาการกระจายตัวของมลพิษที่จะเกิดขึ้นจากที่จอดรถได้ในระดับหนึ่งดังนั้นผลกระทบที่จะเกิดขึ้นจากการดำเนินโครงการจึงอยู่ในระดับต่ำ จากการประเมินมลพิษที่ปล่อยออกจากท่อไอเสียของรถยนต์ในโครงการรวมกับผลตรวจวัดคุณภาพอากาศบริเวณใกล้เคียงพื้นที่โครงการ เมื่อวันที่ 9-12 พฤศจิกายน 2560 โดยบริษัท เอ็นไวรอนเมนท์ รีเสริช แอนด์ เทคโนโลยี จำกัด โครงการได้จัดเตรียมพื้นที่จอดรถยนต์ จำนวน 38 คัน ดังนั้น ผลกระทบด้านคุณภาพอากาศจึงจะเกิดจากการจราจรภายในโครงการ ซึ่งมลพิษที่เกิดขึ้นจะมาจากท่อไอเสียรถยนต์ โดยสามารถประเมินผลกระทบที่อาจเกิดขึ้นได้ดังนี้ ฝุ่นขนาดเล็กกว่า 10 ไมครอน (PM-10) ก๊าซ	(1) ควบคุมความเร็วของรถภายในโครงการ เช่น ป้ายจำกัดความเร็ว สันนูน เพื่อลดความเร็ว เพื่อไม่ให้เกิดการฟุ้งกระจายของฝุ่นละอองบนพื้นผิวถนน (2) หมั่นดูแลรักษาความสะอาดบริเวณถนน พื้นที่ส่วนกลาง โดยอาจจะฉีดล้างถนนเป็นครั้งคราว (3) ประชาสัมพันธ์ไม่ให้มีการติดเครื่องยนต์ขณะจอดรถภายในพื้นที่โครงการ (4) กำหนดให้เจ้าหน้าที่รักษาความปลอดภัยคอยแจ้งเตือนให้ผู้ขับขี่ดับเครื่องยนต์ทุกครั้งเมื่อจอดรถ (5) จัดให้มีชนิดพันธุ์ไม้ต่าง ๆ บริเวณพื้นที่สีเขียวของโครงการที่มีคุณภาพกรองการฟุ้งกระจายของมลสารที่ปล่อยออกจากรถยนต์ทั้งพันธุ์ไม้ ประเภทไม้ยืนต้นทรงสูง ไม้พุ่มให้กลิ่นพุ่มหนา และกลุ่มไม้ทรงสูงใบหนา เพื่อช่วยในการดูดซับ CO จากยานพาหนะและเป็นม่านกันการฟุ้งกระจายของฝุ่นละอองและมลสารตลอดจนการให้ร่มเงาที่มีผลด้านการช่วยคายอากาศให้แก่พื้นที่บริเวณโดยรอบ (6) โครงการมีพื้นที่สีเขียวเพื่อเพิ่มปริมาณ O_2 ในอากาศด้วย	-

ลงชื่อ.....
(นายมานิต ขวัญยืน)
กรรมการผู้จัดการบริษัท เดอะ ซัน ภูเก็ต จำกัด /เจ้าของโครงการ
กุมภาพันธ์ 2564

ลงชื่อ.....
(นายปภากร บัวพันธ์)
ผู้ชำนาญการสิ่งแวดล้อม/บริษัท โปรเกรสซ์ ทีม คอนซัลแตนท์ จำกัด
กุมภาพันธ์ 2564

ตารางที่ 3 ผลกระทบสิ่งแวดล้อมที่สำคัญ มาตรการป้องกันและแก้ไขผลกระทบสิ่งแวดล้อม และมาตรการติดตามตรวจสอบผลกระทบสิ่งแวดล้อม โครงการ โรงแรม เซ็พเทมเบอะ โฮเทล (September Hotel) (ดัดแปลงอาคาร) (ช่วงดำเนินการ) ตั้งอยู่ที่ ถนนพระเมตตา ตำบลป่าตอง อำเภอกะทู้ จังหวัดภูเก็ต

องค์ประกอบทางสิ่งแวดล้อมและคุณค่าต่างๆ	ผลกระทบต่อสิ่งแวดล้อมที่สำคัญ	มาตรการป้องกันและแก้ไขผลกระทบสิ่งแวดล้อม	มาตรการติดตามตรวจสอบผลกระทบสิ่งแวดล้อม
1.4 สภาพภูมิอากาศ อุตุนิยมวิทยา และคุณภาพอากาศ (ต่อ)	คาร์บอนมอนอกไซด์ (CO) ก๊าซไนโตรเจนไดออกไซด์ (NO2) และก๊าซซัลเฟอร์ไดออกไซด์ (SO2) และไฮโดรคาร์บอน (HC) ● **มลพิษทางอากาศจากท่อไอเสียรถยนต์ช่วงดำเนินการ** 1) ความเข้มข้นของฝุ่นขนาดเล็กกว่า 10 ไมครอน (PM-10) จากการคำนวณความเข้มข้นของฝุ่นขนาดเล็กกว่า 10 ไมครอน (PM-10) ที่เกิดขึ้นภายในโครงการจากท่อไอเสียของรถยนต์ มีค่าเท่ากับ 0.0000037 มิลลิกรัม/ลูกบาศก์เมตร เมื่อรวมกับผลตรวจวัดคุณภาพอากาศบริเวณใกล้เคียงพื้นที่โครงการ เมื่อวันที่ 9-12 พฤศจิกายน 2560 โดยบริษัท เอ็นไวรอนเมนท์ รีเสริช แอนด์ เทคโนโลยี จำกัด ผลการตรวจวัดเฉลี่ย 0.027 มิลลิกรัม/ ลูกบาศก์เมตร จึงเท่ากับ **0.0270037**มิลลิกรัม/ลูกบาศก์เมตร ซึ่งมีค่าไม่เกินมาตรฐานเฉลี่ยกำหนดไว้ 0.12 มิลลิกรัม/ลูกบาศก์เมตร 2) ความเข้มข้นของก๊าซคาร์บอนมอนอกไซด์ (CO) จากการคำนวณความเข้มข้นของก๊าซคาร์บอนมอนอกไซด์ (CO) ที่เกิดขึ้นภายในโครงการจากท่อไอเสียรถยนต์ มีค่าเท่ากับ 0.000054 มิลลิกรัม/ลูกบาศก์เมตร เมื่อรวมกับผลตรวจวัดคุณภาพอากาศบริเวณใกล้เคียงพื้นที่โครงการ เมื่อวันที่ 9-12 พฤศจิกายน 2560 โดยบริษัท เอ็นไวรอนเมนท์ รีเสริช แอนด์ เทคโนโลยี จำกัด ผลการตรวจวัดเฉลี่ย 0.8016 มิลลิกรัม/ลูกบาศก์เมตร จึงเท่ากับ **0.801654** มิลลิกรัม/ลูกบาศก์เมตร ซึ่งมีค่าไม่เกินมาตรฐานเฉลี่ยกำหนดไว้ 34.2 มิลลิกรัม/ลูกบาศก์เมตร 3) ความเข้มข้นของก๊าซไนโตรเจนไดออกไซด์ (NO_2) จากการคำนวณความเข้มข้นของก๊าซไนโตรเจนไดออกไซด์ (NO_2) ที่เกิดขึ้นภายในโครงการจากท่อไอเสียรถยนต์ มี	พันธุ์ไม้ยืนต้นในโครงการ (7) ติดตั้งป้ายเตือน **"ห้ามติดเครื่องขณะจอดรถ"**ในพื้นที่จอดรถของอาคารและกำชับให้เจ้าหน้าที่ควบคุมดูแลอย่างเคร่งครัด (8) จัดระบบการจราจรภายในโครงการให้เหมาะสมกับสภาพการจราจรภายนอก และจัดให้มีเจ้าหน้าที่อำนวยความสะดวกบริเวณทางเข้า-ออกโครงการโดยเฉพาะในชั่วโมงเร่งด่วนเช้า-เย็น เพื่อลดการระบายมลสารในอากาศจากการจราจร (9) ปฏิบัติตามมาตรการป้องกันการแพร่กระจายของเชื้อโรคจากระบบปรับและระบายอากาศ ดังนี้ 1) ตรวจสอบการติดตั้งหอผึ่งเย็นของโครงการให้มีรายละเอียดเป็นไปตามที่มีวิศวกรได้ออกแบบไว้ เพื่อการควบคุมเชื้อลีจิโอเนลลาตามข้อกำหนดในประกาศอนามัย 2) กำหนดให้โครงการปฏิบัติตามข้อปฏิบัติในการควบคุมเชื้อลิจิโอเนลลาในหอผึ่งเย็น รวมถึงการดูแลระบบปรับอากาศที่กำหนดไว้ในข้อมูลเกี่ยวกับการดูแลบำรุงรักษา และตรวจสอบเฝ้าระวังระบบผึ่งเย็นตามประกาศของกรมอนามัยอย่างเคร่งครัด	

ลงชื่อ.....
(นายมานิต ขวัญยืน)
กรรมการผู้จัดการบริษัท เดอะ ซัน ภูเก็ต จำกัด /เจ้าของโครงการ
กุมภาพันธ์ 2564

ลงชื่อ.....
(นายปภากร บัวพันธ์)
ผู้ชำนาญการสิ่งแวดล้อม/บริษัท โปรเกรสซ์ ทีม คอนซัลแตนท์ จำกัด
กุมภาพันธ์ 2564

ตารางที่ 3 ผลกระทบสิ่งแวดล้อมที่สำคัญ มาตรการป้องกันและแก้ไขผลกระทบสิ่งแวดล้อม และมาตรการติดตามตรวจสอบผลกระทบสิ่งแวดล้อม โครงการ โรงแรม เซ็พเทมเบอะ โฮเทล (September Hotel) (ดัดแปลงอาคาร) (ช่วงดำเนินการ) ตั้งอยู่ที่ ถนนพระเมตตา ตำบลป่าตอง อำเภอกะทู้ จังหวัดภูเก็ต

องค์ประกอบทางสิ่งแวดล้อมและคุณค่าต่างๆ	ผลกระทบต่อสิ่งแวดล้อมที่สำคัญ	มาตรการป้องกันและแก้ไขผลกระทบสิ่งแวดล้อม	มาตรการติดตามตรวจสอบผลกระทบสิ่งแวดล้อม
1.4 **สภาพภูมิอากาศ อุตุนิยมวิทยา และคุณภาพอากาศ(ต่อ)**	ค่าเท่ากับ 0.000038 มิลลิกรัม/ลูกบาศก์เมตร เมื่อรวมกับผลตรวจวัดคุณภาพอากาศบริเวณใกล้เคียงพื้นที่โครงการ เมื่อวันที่ 9-12 พฤศจิกายน 2560 โดยบริษัท เอ็นไวรอนเมนท์ รีเสริช แอนด์ เทคโนโลยี จำกัด ผลการตรวจวัดเฉลี่ย 0.0235 มิลลิกรัม/ลูกบาศก์เมตร จึงเท่ากับ **0.023538** มิลลิกรัม/ลูกบาศก์เมตร ซึ่งมีค่าไม่เกินมาตรฐานเฉลี่ยกำหนดไว้ 0.32 มิลลิกรัม/ลูกบาศก์เมตร 4) ความเข้มข้นของก๊าซซัลเฟอร์ไดออกไซด์ (SO_2) จากการคำนวณความเข้มข้นของก๊าซซัลเฟอร์ไดออกไซด์ (SO_2) ที่เกิดขึ้นภายในโครงการจากท่อไอเสียรถยนต์ มีค่าเท่ากับ 0.0000017 มิลลิกรัม/ลูกบาศก์เมตร เมื่อรวมกับผลตรวจวัดคุณภาพอากาศบริเวณใกล้เคียงพื้นที่โครงการ เมื่อวันที่ 9-12 พฤศจิกายน 2560 โดยบริษัท เอ็นไวรอนเมนท์ รีเสริช แอนด์ เทคโนโลยี จำกัด ผลการตรวจวัดเฉลี่ย 0.0039 มิลลิกรัม/ลูกบาศก์เมตร จึงเท่ากับ **0.0039017** มิลลิกรัม/ลูกบาศก์เมตร ซึ่งมีค่าไม่เกินมาตรฐานเฉลี่ยกำหนดไว้ 0.78 มิลลิกรัม/ลูกบาศก์เมตร 5) ความเข้มข้นของก๊าซไฮโดรคาร์บอน (HC) จากการคำนวณความเข้มข้นของก๊าซไฮโดรคาร์บอน (HC) ที่เกิดขึ้นภายในโครงการจากท่อไอเสียรถยนต์ 0.0000014 มิลลิกรัม/ลูกบาศก์เมตร เมตร เมื่อรวมกับผลตรวจวัดคุณภาพอากาศบริเวณใกล้เคียงพื้นที่โครงการ เมื่อวันที่ 9-12 พฤศจิกายน 2560 โดยบริษัท เอ็นไวรอนเมนท์ รีเสริช แอนด์ เทคโนโลยี จำกัด ผลการตรวจวัดเฉลี่ย 1.627 มิลลิกรัม/ลูกบาศก์เมตร จึงเท่ากับ **1.627014** มิลลิกรัม/ลูกบาศก์เมตร ซึ่งมีค่าไม่เกินมาตรฐานเฉลี่ยกำหนดไว้ 5.3 มิลลิกรัม/ลูกบาศก์เมตร		

ลงชื่อ.....
(นายมานิต ขวัญยืน)
กรรมการผู้จัดการบริษัท เดอะ ซัน ภูเก็ต จำกัด /เจ้าของโครงการ
กุมภาพันธ์ 2564

ลงชื่อ.....
(นายปภากร บัวพันธ์)
ผู้ชำนาญการสิ่งแวดล้อม/บริษัท โปรเกรสซ์ ทีม คอนซัลแตนท์ จำกัด
กุมภาพันธ์ 2564

ตารางที่ 3 ผลกระทบสิ่งแวดล้อมที่สำคัญ มาตรการป้องกันและแก้ไขผลกระทบสิ่งแวดล้อม และมาตรการติดตามตรวจสอบผลกระทบสิ่งแวดล้อม โครงการ โรงแรม เซ็พเทมเบอะ โฮเทล (September Hotel) (ดัดแปลงอาคาร) (ช่วงดำเนินการ) ตั้งอยู่ที่ ถนนพระเมตตา ตำบลป่าตอง อำเภอกะทู้ จังหวัดภูเก็ต

องค์ประกอบทางสิ่งแวดล้อมและคุณค่าต่างๆ	ผลกระทบต่อสิ่งแวดล้อมที่สำคัญ	มาตรการป้องกันและแก้ไขผลกระทบสิ่งแวดล้อม	มาตรการติดตามตรวจสอบผลกระทบสิ่งแวดล้อม
1.4 สภาพภูมิอากาศ อุตุนิยมวิทยา และคุณภาพอากาศ(ต่อ)	ทั้งนี้ บริษัทที่ปรึกษาฯ ได้ประเมินกรณีรถวิ่งเข้าออกโครงการสูงสุดใน 1 ชั่วโมง ประกอบด้วยรถยนต์ จำนวน 38 คัน ดังนั้น โครงการได้ตระหนักถึงปัญหามลภาวะทางอากาศที่เกิดขึ้นจึงได้กำหนดให้มีการปฏิบัติตามมาตรการอย่างเคร่งครัด ซึ่งจะทำให้การระบายอากาศในบริเวณพื้นที่จอดรถดีขึ้นและส่งผลกระทบต่อสุขภาพอนามัยของประชาชนในบริเวณใกล้เคียงระดับต่ำ สำหรับการดำเนินโครงการอาจก่อให้เกิดก๊าซคาร์บอนมอนอกไซด์จากยานพาหนะ แต่ทั้งนี้ เนื่องจากบริเวณโดยรอบพื้นที่โครงการเป็นพื้นที่ที่มีอากาศถ่ายเทตลอดเวลา จึงไม่เกิดการสะสมของมลพิษ และโครงการจะติดตั้งป้ายห้ามติดเครื่องยนต์ทิ้งไว้ภายในบริเวณลานจอดรถ ให้สามารถสังเกตได้อย่างชัดเจนและทั่วถึง นอกจากนี้โครงการจะจัดให้มีได้การปลูกต้นไม้ภายในโครงการให้มากที่สุด เพื่อให้ต้นไม้ต่างๆ ช่วยดูดซับก๊าซคาร์บอนมอนอกไซด์จากที่จอดรถของโครงการ โดยพันธุ์ไม้ยืนต้นที่โครงการเลือกปลูก ได้แก่ ต้นปาล์มฟอกเทล ต้นลีลาวดี ต้นปีบ และต้นไผ่ ซึ่งพันธุ์ไม้ดังกล่าวสามารถดูดซับก๊าซคาร์บอนมอนอกไซด์ เมื่อเทียบเป็นก๊าซคาร์บอนไดออกไซด์ได้ 325.23 กรัม (ดูตารางที่ 4.1.4-21 ประกอบ) ในขณะที่มีปริมาณก๊าซคาร์บอนมอนอกไซด์ (CO) ที่ปล่อยจากรถยนต์ภายในโครงการ เมื่อคิดเทียบเป็น CO2 เท่ากับ 2.88 กรัม ซึ่งต้นไม้ที่ปลูกสามารถดูดซับก๊าซคาร์บอนมอนอกไซด์ (CO) ภายในโครงการได้อย่างเพียงพอ		

ลงชื่อ.....
(นายมานิต ขวัญยืน)
กรรมการผู้จัดการบริษัท เดอะ ซัน ภูเก็ต จำกัด /เจ้าของโครงการ
กุมภาพันธ์ 2564

ลงชื่อ.....
(นายปภากร บัวพันธ์)
ผู้ชำนาญการสิ่งแวดล้อม/บริษัท โปรเกรสซ์ ทีม คอนซัลแตนท์ จำกัด
กุมภาพันธ์ 2564

ตารางที่ 3 ผลกระทบสิ่งแวดล้อมที่สำคัญ มาตรการป้องกันและแก้ไขผลกระทบสิ่งแวดล้อม และมาตรการติดตามตรวจสอบผลกระทบสิ่งแวดล้อม โครงการ โรงแรม เซ็พเทมเบอะ โฮเทล (September Hotel) (ดัดแปลงอาคาร) (ช่วงดำเนินการ) ตั้งอยู่ที่ ถนนพระเมตตา ตำบลป่าตอง อำเภอกะทู้ จังหวัดภูเก็ต

องค์ประกอบทางสิ่งแวดล้อมและคุณค่าต่างๆ	ผลกระทบต่อสิ่งแวดล้อมที่สำคัญ	มาตรการป้องกันและแก้ไขผลกระทบสิ่งแวดล้อม	มาตรการติดตามตรวจสอบผลกระทบสิ่งแวดล้อม
1.5 ระดับเสียงและความสั่นสะเทือน	การดำเนินโครงการมีลักษณะเป็นโรงแรม โดยกิจกรรมภายในโครงการมีเพียงการพักอาศัย ซึ่งส่วนใหญ่ต้องการความสงบในการพักผ่อนในห้องพัก ซึ่งผลกระทบจากเสียงที่เกิดขึ้นในระยะดำเนินการโครงการ จะเป็นเสียงที่เกิดขึ้นจากยานพาหนะที่วิ่งเข้า-ออกโครงการเท่านั้น ซึ่งเป็นระดับเสียงปกติที่เกิดขึ้นในชีวิตประจำวัน ประกอบกับเสียงจากการจราจรที่เกิดขึ้นจัดเป็นเสียงที่ดังเป็นระยะ (Intermittent Noise) เป็นเสียงที่ไม่ต่อเนื่อง และโครงการมีลักษณะเป็นโรงแรมที่ผู้ใช้บริการ ส่วนใหญ่ต้องการความเงียบสงบ ต้องการพักผ่อนและมีความเป็นส่วนตัวสูง จึงไม่มีกิจกรรมภายในโครงการใดที่จะก่อให้เกิดผลกระทบด้านเสียงและความสั่นสะเทือน ดังนั้น จึงคาดว่าผลกระทบด้านนี้จะอยู่ในระดับต่ำ	(1) ประชาสัมพันธ์ไม่ให้มีการติดเครื่องยนต์ขณะจอดรถภายในพื้นที่โครงการ (2) กำหนดให้เจ้าหน้าที่รักษาความปลอดภัยคอยแจ้งเตือนให้ผู้ขับขี่รถยนต์ดับเครื่องยนต์ทุกครั้งเมื่อจอดรถ (3)ไม่ให้ผู้พักอาศัยทำกิจกรรมที่ส่งเสียงดังอันก่อให้เกิดความรำคาญแก่ผู้พักอาศัยในพื้นที่ข้างเคียง	-
1.6 ทรัพยากรน้ำ	น้ำใช้เพื่อการอุปโภคบริโภคของโครงการ จะใช้น้ำประปาจากการประปาส่วนภูมิภาค จังหวัดภูเก็ต เป็นแหล่งน้ำหลัก และซื้อน้ำจากรถขายน้ำเอกชนเป็นแหล่งน้ำสำรอง ส่วนน้ำเสียที่เกิดขึ้นทั้งหมดจะเข้าสู่ระบบบำบัดน้ำเสียภายในโครงการ ซึ่งจะบำบัดน้ำเสียที่เกิดขึ้นทั้งหมดให้มีคุณภาพน้ำทิ้งเป็นไปตามประกาศกระทรวงทรัพยากรธรรมชาติและสิ่งแวดล้อม พ.ศ. 2548 เรื่อง กำหนดมาตรฐานควบคุมการระบายน้ำทิ้งจากอาคารบางประเภทและบางขนาด ประกาศในราชกิจจานุเบกษา เล่มที่ 122 ตอนที่ 125 ง วันที่ 29 ธันวาคม 2548 โครงการมีลักษณะเป็นโรงแรม จำนวน 119 ห้อง จัดอยู่ในอาคาร ประเภท ข (โรงแรมตามกฎหมายว่าด้วยโรงแรมที่มีจำนวนห้องพักรวมกันทุกชั้นในอาคารหลังเดียวกันหรือหลายหลังรวมกันตั้งแต่ 60 ห้อง แต่ไม่ถึง 200 ห้อง) ซึ่งกำหนดให้มีค่าบีโอดีในน้ำทิ้งไม่เกิน 30 มิลลิกรัม/ลิตร สารแขวนลอยต้องไม่	(1) ชนิดของระบบบำบัดน้ำเสียที่โครงการเลือกใช้ต้องมีค่าและเกณฑ์การออกแบบเป็นไปตามข้อกำหนด (2) ควบคุมคุณภาพน้ำทิ้งหลังผ่านการบำบัดให้คุณภาพอยู่ในมาตรฐานน้ำทิ้งจากอาคารตามประกาศกระทรวงทรัพยากรธรรมชาติฯ พ.ศ. 2548 กำหนดมาตรฐานควบคุมการระบายน้ำทิ้งจากอาคารบางประเภทและบางขนาด ประกาศในราชกิจจานุเบกษา เล่มที่ 122 ตอนที่ 125 ง วันที่ 29 ธันวาคม 2548 โครงการมีลักษณะเป็นโรงแรม จำนวน 119 ห้อง จัดอยู่ในอาคาร ประเภท ข ซึ่งกำหนดให้มีค่าบีโอดีในน้ำทิ้งไม่เกิน 30 มิลลิกรัม/ลิตร สารแขวนลอยต้องไม่เกิน 40 มิลลิกรัม/ลิตร (3) กำหนดให้มีการสูบตะกอนทุกปีโดยใช้บริการสูบส่งปฏิกูล	(1) ตรวจวัดคุณภาพน้ำระบบบำบัดน้ำเสีย ดัชนีที่ทำการตรวจวัดอย่างน้อย คือ pH,บีโอดี (BOD), สารแขวนลอย (Suspended Solids),ซัลไฟด์ (Sulfide), สารที่ละลายได้ทั้งหมด (Total Dissolved Solids),ตะกอนหนัก (Settleable Solids), น้ำมันและ ไขมัน(Fal Oil & Grease), ทีเคเอ็น(TKN) และ Faecal Coliform จำนวน 1 จุด

ลงชื่อ.....

(นายมานิต ขวัญยืน)

กรรมการผู้จัดการบริษัท เดอะ ซัน ภูเก็ต จำกัด /เจ้าของโครงการ

กุมภาพันธ์ 2564

ลงชื่อ.....

(นายปภากร บัวพันธ์)

ผู้ชำนาญการสิ่งแวดล้อม/บริษัท โปรเกรสซ์ ทีม คอนซัลแตนท์ จำกัด

กุมภาพันธ์ 2564

ตารางที่ 3 ผลกระทบสิ่งแวดล้อมที่สำคัญ มาตรการป้องกันและแก้ไขผลกระทบสิ่งแวดล้อม และมาตรการติดตามตรวจสอบผลกระทบสิ่งแวดล้อม โครงการ โรงแรม เซ็พเทมเบอะ โฮเทล (September Hotel) (ดัดแปลงอาคาร) (ช่วงดำเนินการ) ตั้งอยู่ที่ ถนนพระเมตตา ตำบลป่าตอง อำเภอกะทู้ จังหวัดภูเก็ต

องค์ประกอบทางสิ่งแวดล้อมและคุณค่าต่าง ๆ	ผลกระทบต่อสิ่งแวดล้อมที่สำคัญ	มาตรการป้องกันและแก้ไขผลกระทบสิ่งแวดล้อม	มาตรการติดตามตรวจสอบผลกระทบสิ่งแวดล้อม
1.6 ทรัพยากรน้ำ(ต่อ)	เกิน 40 มิลลิกรัม/ลิตร โดยน้ำทิ้งที่ผ่านการบำบัดแล้วจะถูกปล่อยลงสู่บ่อตรวจคุณภาพน้ำทิ้ง ขนาด 0.80 x 0.80 เมตร ลึก 1 เมตร ก่อนจะไหลเข้าสู่บ่อเก็บน้ำทิ้ง เพื่อรวบรวมลงสู่บ่อเก็บน้ำทิ้ง จำนวน 2 บ่อ แบ่งเป็น บ่อเก็บน้ำหลังบำบัด จำนวน 1 บ่อ ความจุ 18 ลูกบาศก์เมตร และบ่อเก็บน้ำรดต้นไม้ จำนวน 1 บ่อ ความจุ 18 ลูกบาศก์เมตร (ความจุของบ่อเก็บน้ำทิ้งรวม 36 ลูกบาศก์เมตร) เพื่อกักเก็บน้ำทิ้งไว้ ก่อนจะสูบกลับไปรดน้ำต้นไม้บริเวณพื้นที่สีเขียวของโครงการ โดยน้ำทิ้งส่วนที่เหลือจะถูกระบายออกสู่ท่อระบายน้ำริมถนนภาระจำยอม เพื่อรวบรวมเข้าสู่ระบบบำบัดน้ำเสียรวมของเทศบาลเมืองป่าตองต่อไป ดังนั้นคาดว่า ผลกระทบที่อาจจะเกิดขึ้นจึงอยู่ในระดับต่ำ	จากเทศบาลเมืองป่าตอง (4) จัดให้มีพนักงานตักไขมันทุก 3 วัน เพื่อป้องกันการอุดตัน โดยนำไปตากแห้งก่อนที่จะนำไปพักในห้องพักมูลฝอยแห้งภายในห้องพักมูลฝอยรวมของโครงการ (5) กำหนดให้ล้างบ่อดักไขมันทุก 6 เดือน (6) จัดให้มีเจ้าหน้าที่เทคนิคดูแลการเดินระบบบำบัดน้ำเสียให้มีประสิทธิภาพอยู่เสมอ (7) ติดตั้งมาตรวัดไฟฟ้าในส่วนของระบบบำบัดน้ำเสียแยกออกจากส่วนอื่น ๆ (8) สำหรับมาตรการในการดูแล และบำรุงรักษาBiological Oxidation เพื่อกำจัด CH_4 ที่เกิดขึ้นจากระบบบำบัดน้ำเสียของโครงการ ซึ่งมีรายละเอียด ดังนี้ - จัดให้มีการดำเนินการกันดินในบริเวณพื้นที่บ่อมีเทนให้มีขอบเขตที่ชัดเจน - ปลูกต้นไม้ประเภทคลุมดิน พืชที่อายุสั้น เช่นหญ้า พืชตระกูลถั่ว เป็นต้น - กำหนดให้มีการเปลี่ยนหน้าดินบริเวณบ่อมีเทนทุก ๆ ปี - จัดให้มีระบบรดน้ำต้นไม้บนหน้าดินที่ใช้เป็นบ่อมีเทน โดยใช้ระบบตั้งเวลาในการรดน้ำ คือช่วงเช้าและช่วงเย็น	ได้แก่ บริเวณจุดน้ำทิ้งก่อนเข้าระบบและจุดปล่อยน้ำทิ้งจากบ่อพักน้ำทิ้งของระบบบำบัดน้ำเสียแต่ละแห่ง รวมทั้งน้ำจากบ่อพักน้ำสุดท้ายก่อนปล่อยลงสู่บ่อเก็บน้ำทิ้ง โดยมีระยะความถี่ในการตรวจวัดทุกเดือนตลอดระยะเวลาเปิดดำเนินการ (2) สูบตะกอนบริเวณส่วนตกตะกอนถังบำบัดน้ำเสีย กำหนดให้มีการสูบตะกอนทุก1 ปี (3) จัดเก็บสถิติข้อมูลและรายงานผลการตรวจวัดคุณภาพน้ำที่ผ่านการบำบัดน้ำเสียในแบบ ทส. 1 และแบบ ทส. 2 เดือนละ 1 ครั้ง โดยส่งรายงานผลการตรวจวัดคุณภาพน้ำที่ผ่านการบำบัดแล้วให้กับเทศบาลเมืองป่าตอง และสำนักงานนโยบายและแผนทรัพยากรธรรมชาติและสิ่งแวดล้อม

ลงชื่อ.....
(นายมานิต ขวัญยืน)
กรรมการผู้จัดการบริษัท เดอะ ซัน ภูเก็ต จำกัด /เจ้าของโครงการ
กุมภาพันธ์ 2564

ลงชื่อ.....
(นายปภากร บัวพันธ์)
ผู้ชำนาญการสิ่งแวดล้อม/บริษัท โปรเกรสซ์ ทีม คอนซัลแตนท์ จำกัด
กุมภาพันธ์ 2564

ตารางที่ 3 ผลกระทบสิ่งแวดล้อมที่สำคัญ มาตรการป้องกันและแก้ไขผลกระทบสิ่งแวดล้อม และมาตรการติดตามตรวจสอบผลกระทบสิ่งแวดล้อม โครงการ โรงแรม เซ็พเทมเบอะ โฮเทล (September Hotel) (ดัดแปลงอาคาร) (ช่วงดำเนินการ) ตั้งอยู่ที่ ถนนพระเมตตา ตำบลป่าตอง อำเภอกะทู้ จังหวัดภูเก็ต

องค์ประกอบทางสิ่งแวดล้อมและคุณค่าต่าง ๆ	ผลกระทบต่อสิ่งแวดล้อมที่สำคัญ	มาตรการป้องกันและแก้ไขผลกระทบสิ่งแวดล้อม	มาตรการติดตามตรวจสอบผลกระทบสิ่งแวดล้อม
1.6 ทรัพยากรน้ำ(ต่อ)		- จัดให้มีการตรวจสอบระบบท่อที่ใช้ระบายก๊าซมีเทนที่อยู่ใต้ดินทุก ๆ 6 เดือน	
2. ผลกระทบต่อทรัพยากรทางชีวภาพ			
2.1 ทรัพยากรชีวภาพบนบก	การดำเนินโครงการมีการฟื้นฟูพื้นที่ว่างบางส่วนให้เป็นพื้นที่สีเขียว ทดแทนส่วนที่เป็นอาคาร โดยการปลูกไม้ดอก ไม้ประดับ เพื่อตกแต่งและสร้างความร่มรื่นให้โครงการ และเพื่อให้เกิดความกลมกลืนกับสภาพพื้นที่ข้างเคียง ซึ่งไม้ดอกไม้ประดับที่ปลูกไว้ดังกล่าว จะสามารถเป็นแหล่งที่อยู่อาศัย และแหล่งหาอาหารของสัตว์ขนาดเล็กได้ เช่น จิ้งเหลนบ้าน นกกระจอกบ้าน นกกระจิบ มดดำ และมดแดง เป็นต้น ซึ่งจะเป็นการเพิ่มพื้นที่สีเขียว และพื้นที่อยู่อาศัยของสิ่งมีชีวิตได้ในระดับหนึ่ง โดยพันธุ์ไม้ที่ปลูกภายในโครงการจะเป็นชนิดที่สามารถพบเห็นได้โดยทั่วไป ซึ่งเป็นพืชเขตร้อนและพันธุ์ไม้พื้นเมืองตกแต่งอาคาร ที่มีลักษณะเป็นทั้งไม้พุ่มและพืชคลุมดินทั่วไป ซึ่งนอกจากจะเพิ่มความร่มรื่นแล้ว ยังช่วยเพิ่มความสวยงามอีกด้วย ทั้งนี้ พืชเหล่านี้เป็นพืชที่พบเห็นได้ทั่วไปที่ใช้ในการประดับตกแต่งอาคารสถานที่พักตากอากาศต่างๆ จึงไม่ใช่พรรณที่หายากแต่อย่างใด ดังนั้น จะเห็นได้ว่า การดำเนินการของโครงการซึ่งจะมีการจัดพื้นที่สีเขียวอย่างเป็นสัดส่วน และเป็นการเพิ่มพื้นที่สีเขียวภายในโครงการ ประกอบกับกิจกรรมของโครงการเป็นการดำเนินกิจการเพื่อการพักอาศัยเป็นหลัก ที่มีการจางระบบสาธารณูปโภคอย่างเป็นระบบ และเป็นไปตามที่กฎหมายกำหนด โดยไม่มีกิจกรรมใดที่จะเป็นการทำลายธรรมชาติ หรือต้นไม้ในพื้นที่โครงการและบริเวณใกล้เคียงแต่อย่างใด ดังนั้นจึงคาดว่าจะเกิดผลกระทบต่อทรัพยากรชีวภาพบนบกในระดับต่ำ	(1) ดำเนินการตามมาตรการป้องกันและลดผลกระทบต่อทรัพยากรด้านกายภาพ และคุณค่าการใช้ประโยชน์ของมนุษย์อย่างเคร่งครัด เพื่อที่จะไม่ก่อให้เกิดผลกระทบต่อทรัพยากรด้านชีวภาพ (2) บำรุง ดูแลรักษาต้นไม้ และพื้นที่สีเขียวภายในโครงการให้อยู่ในสภาพดีอยู่เสมอ (3) รณรงค์และสร้างจิตสำนึกให้ผู้ใช้บริการช่วยกันดูแลรักษาพื้นที่สีเขียวของโครงการ (4) ดูแลระบบสาธารณูปโภคต่างๆ ของโครงการให้อยู่ในสภาพดีอยู่เสมอเพื่อป้องกันการส่งผลกระทบต่อพืชพรรณที่ปลูกไว้ในโครงการ (5) ในบริเวณที่เป็นสนามหญ้า ต้องปักป้ายห้ามเดินลัดสนามหรือห้ามจอดรถ	-

ลงชื่อ.....

(นายมานิต ขวัญยืน)

กรรมการผู้จัดการบริษัท เดอะ ซัน ภูเก็ต จำกัด /เจ้าของโครงการ

กุมภาพันธ์ 2564

ลงชื่อ.....

(นายปภากร บัวพันธ์)

ผู้ชำนาญการสิ่งแวดล้อม/บริษัท โปรเกรสซ์ ทีม คอนซัลแตนท์ จำกัด

กุมภาพันธ์ 2564

ตารางที่ 3 ผลกระทบสิ่งแวดล้อมที่สำคัญ มาตรการป้องกันและแก้ไขผลกระทบสิ่งแวดล้อม และมาตรการติดตามตรวจสอบผลกระทบสิ่งแวดล้อม โครงการ โรงแรม เซ็พเทมเบอะ โฮเทล (September Hotel) (ดัดแปลงอาคาร) (ช่วงดำเนินการ) ตั้งอยู่ที่ ถนนพระเมตตา ตำบลป่าตอง อำเภอกะทู้ จังหวัดภูเก็ต

องค์ประกอบทางสิ่งแวดล้อมและคุณค่าต่าง ๆ	ผลกระทบต่อสิ่งแวดล้อมที่สำคัญ	มาตรการป้องกันและแก้ไขผลกระทบสิ่งแวดล้อม	มาตรการติดตามตรวจสอบผลกระทบสิ่งแวดล้อม
2.2 ทรัพยากรชีวภาพในน้ำ	จากการสำรวจบริเวณโดยรอบพื้นที่โครงการ พบว่า พื้นที่โครงการทางด้านทิศเหนืออยู่ติดกับลำรางสาธารณประโยชน์ กว้างประมาณ 3.00-4.00 เมตร แล้วแต่สภาพลำรางฯ แต่ละช่วง มีการก่อสร้างกำแพงเป็นแนวกั้นลำรางสาธารณประโยชน์ชัดเจน จากการศึกษาระบบนิเวศของลำรางสาธารณประโยชน์ พบว่า สภาพโดยทั่วไปภายในลำรางสาธารณประโยชน์ ยังคงมีน้ำไหลอยู่ตลอดเวลา น้ำมีลักษณะขุ่นมัว ส่วนบริเวณด้านข้างลำรางสาธารณประโยชน์พบต้นไม้ และพืชขึ้นปกคลุมอยู่ทั่วไป เช่น ต้นกล้วย และต้นปอทะเล เป็นต้น สำหรับการไหลนองของน้ำในลำรางสาธารณประโยชน์ภายหลังการพัฒนาโครงการนั้นน้ำในคลองยังคงมีทิศทางการไหลเหมือนเดิม เนื่องจากโครงการมิได้กระทำการใดที่เป็นการเปลี่ยนแปลงเส้นทางน้ำ ดังนั้น จึงมีผลกระทบต่อทรัพยากรชีวภาพในน้ำในช่วงก่อสร้างและช่วงดำเนินการอยู่ในระดับต่ำ	(1) ดำเนินการตามแบบแปลน และผังภูมิสถาปัตย์ รวมทั้งจัดสรรขนาดการใช้ ประโยชน์ที่ดิน แต่ละบริเวณให้เป็นไปตามที่ได้ออกแบบไว้ เพื่อไม่ให้เกิดความขัดแย้งกับกฎหมาย ที่เกี่ยวข้อง (2) ห้ามก่อสร้างหรือกระทำการใด ๆ ที่ทำให้การใช้ประโยชน์ที่ดินเปลี่ยนแปลง ไปในทางที่ขัดแย้งกับกฎหมายที่เกี่ยวข้อง (3) ดำเนินการปฏิบัติให้เป็นไปตามมาตรการด้านกายภาพ คุณค่าการใช้ประโยชน์ ของมนุษย์ และคุณภาพชีวิต โดยให้ยึดถือปฏิบัติอย่างเคร่งครัด	-
3. ผลกระทบต่อคุณค่าการใช้ประโยชน์ของมนุษย์			
3.1 การใช้น้ำ	1) **แหล่งน้ำใช้** โครงการขอรับบริการน้ำประปาจากการประปาส่วนภูมิภาค จังหวัดภูเก็ต เป็นแหล่งน้ำหลัก และซื้อน้ำจากรถขายน้ำเอกชนเป็นแหล่งน้ำสำรอง 2) **ปริมาณน้ำใช้** ปริมาณน้ำใช้ทั้งหมดของโครงการคาดการณ์จากจำนวนผู้ใช้บริการ และพื้นที่การใช้ประโยชน์พื้นที่ใช้สอยของอาคารโครงการ เมื่อโครงการเปิดดำเนินการคาดว่าจะมีปริมาณการใช้น้ำรวมสูงสุดประมาณ 106.03 ลูกบาศก์เมตร/วัน	(1) ติดป้ายรณรงค์การใช้น้ำ หรือไฟฟ้าอย่างประหยัด บริเวณจุดที่สังเกตได้ง่าย เช่น ป้ายอักษร แผ่นป้ายประชาสัมพันธ์ หรือแผ่นพับประชาสัมพันธ์ (2) จัดให้มีเจ้าหน้าที่โครงการตรวจสอบการรั่วไหลของน้ำบริเวณพื้นที่ใช้สอยส่วนกลางอย่างสม่ำเสมอ (3) ให้คำแนะนำวิธีการประหยัดพลังงานแก่ผู้ใช้บริการภายในโครงการ (4) ใช้น้ำอย่างประหยัด หมั่นตรวจสอบการรั่วไหลของน้ำภายในห้องชุดเพื่อลดการสูญเสียน้ำ	- ตรวจวัดคุณภาพน้ำในถังสำรองน้ำใช้ทุก 6 เดือน โดยพารามิเตอร์ที่ตรวจวัดอย่างน้อยต้องประกอบด้วย โคลิฟอร์มแบคทีเรีย เอสเชอริเชียโคไลสตาฟิโลค็อกคัสออเรียส คลอสตริเดียม เพอร์ฟริงเจนส์ ตามมาตรฐานผลิตภัณฑ์อุตสาหกรรมน้ำบริโภค ตามประกาศกระทรวง

ลงชื่อ.....
(นายมานิต ขวัญยืน)
กรรมการผู้จัดการบริษัท เดอะ ซัน ภูเก็ต จำกัด /เจ้าของโครงการ
กุมภาพันธ์ 2564

ลงชื่อ.....
(นายปภากร บัวพันธ์)
ผู้ชำนาญการสิ่งแวดล้อม/บริษัท โปรเกรสซ์ ทีม คอนซัลแตนท์ จำกัด
กุมภาพันธ์ 2564

ตารางที่ 3 ผลกระทบสิ่งแวดล้อมที่สำคัญ มาตรการป้องกันและแก้ไขผลกระทบสิ่งแวดล้อม และมาตรการติดตามตรวจสอบผลกระทบสิ่งแวดล้อม โครงการ โรงแรม เซ็พเทมเบอะ โฮเทล (September Hotel) (ดัดแปลงอาคาร) (ช่วงดำเนินการ) ตั้งอยู่ที่ ถนนพระเมตตา ตำบลป่าตอง อำเภอกะทู้ จังหวัดภูเก็ต

องค์ประกอบทางสิ่งแวดล้อมและคุณค่าต่างๆ	ผลกระทบต่อสิ่งแวดล้อมที่สำคัญ	มาตรการป้องกันและแก้ไขผลกระทบสิ่งแวดล้อม	มาตรการติดตามตรวจสอบผลกระทบสิ่งแวดล้อม
3.1 การใช้น้ำ (ต่อ)	3) **ระบบการจ่ายน้ำและการสำรองน้ำใช้** - **กรณีใช้น้ำประปาจากการประปาฯ** โครงการจะเชื่อมต่อท่อประปาจากท่อส่งน้ำของการประปาฯ จากบริเวณริมถนนด้านหน้าโครงการ เข้าสู่บ่อเก็บน้ำดี ความจุ 174 ลูกบาศก์เมตร หลังจากนั้นน้ำจะถูกสูบขึ้นไปเก็บยังถังเก็บน้ำสำเร็จรูป บนชั้นดาดฟ้า ความจุ 3 ลูกบาศก์เมตร จำนวน 3 ถัง (ความจุรวมของถังเก็บน้ำบนชั้นหลังคา 9 ลูกบาศก์เมตร) ก่อนจะจ่ายไปยังส่วนต่างๆ ของโครงการต่อไป -**กรณีซื้อน้ำจากรถขายน้ำ**เอกชน โครงการจะรับน้ำจากรถขายน้ำเอกชน โดยน้ำจะถูกปล่อยเข้าสู่บ่อเก็บน้ำดิบ ความจุ 75 ลูกบาศก์เมตร หลังจากนั้นน้ำจากบ่อเก็บน้ำดิบ จะเข้าสู่ระบบกรองน้ำ สำหรับปรับปรุงคุณภาพน้ำ ก่อนจะถูกปล่อยเข้าบ่อเก็บน้ำดี หลังจากนั้นน้ำจะถูกสูบขึ้นไปเก็บยังถังเก็บน้ำสำเร็จรูป บนชั้นดาดฟ้า ก่อนจะจ่ายไปยังส่วนต่างๆ ของโครงการต่อไป จากความจุรวมของบ่อเก็บน้ำ (น้ำดี) สามารถสำรองน้ำได้ ประมาณ 183 ลูกบาศก์เมตร ซึ่งสามารถคำนวณระยะเวลาสำรองน้ำได้ดังนี้ ปริมาตรบ่อเก็บน้ำสำรองของโครงการ = 183 ลบ.ม./วัน ความต้องการน้ำใช้ของโครงการ = 106.03 ลบ.ม./วัน ดังนั้น สามารถสำรองน้ำใช้ในโครงการ = 183 / 106.03 1.73 วัน	(5) ปิดน้ำในช่วงเวลาล้างหน้า แปรงฟัน โกนหนวด และถูสบู่ตอนอาบน้ำ (6) ใช้สบู่เหลวแทนสบู่ก้อนเวลาล้างมือ เพราะการใช้สบู่ก้อนล้างมือจะใช้เวลามากกว่าการใช้สบู่เหลว และการใช้สบู่เหลวที่ไม่เข้มข้นจะใช้น้ำน้อยกว่าการล้างมือด้วยสบู่เหลวเข้มข้น (7) ตรวจสอบท่อน้ำรั่วภายในห้องน้ำและส่วนซักล้างด้วยการปิดก๊อกน้ำทุกตัวภายในห้องน้ำและส่วนซักล้างหลังจากที่ทุกคนเข้านอน (8) ตรวจสอบซักโครกว่ามีจุดรั่วซึมหรือไม่ ให้ลองหยดสีผสมอาหารลงในถังพักน้ำ แล้วสังเกตดูที่คอห่าน หากมีน้ำสีลงมาโดยที่ไม่ได้กดซักโครกแสดงว่ามีการรั่วซึมของซักโครก (9) ล้างทำความสะอาดถังสำรองน้ำใช้ทุก 6 เดือน	อุตสาหกรรมฉบับที่ 3470 (พ.ศ.2549) ออกความตามในพระราชบัญญัติมาตรฐานผลิตภัณฑ์อุตสาหกรรม

ลงชื่อ.....
(นายมานิต ขวัญยืน)
กรรมการผู้จัดการบริษัท เดอะ ซัน ภูเก็ต จำกัด /เจ้าของโครงการ
กุมภาพันธ์ 2564

ลงชื่อ.....
(นายปภากร บัวพันธ์)
ผู้ชำนาญการสิ่งแวดล้อม/บริษัท โปรเกรสซ์ ทีม คอนซัลแตนท์ จำกัด
กุมภาพันธ์ 2564

ตารางที่ 3 ผลกระทบสิ่งแวดล้อมที่สำคัญ มาตรการป้องกันและแก้ไขผลกระทบสิ่งแวดล้อม และมาตรการติดตามตรวจสอบผลกระทบสิ่งแวดล้อม โครงการ โรงแรม เซ็พเทมเบอะ โฮเทล (September Hotel) (ดัดแปลงอาคาร) (ช่วงดำเนินการ) ตั้งอยู่ที่ ถนนพระเมตตา ตำบลป่าตอง อำเภอกะทู้ จังหวัดภูเก็ต

องค์ประกอบทางสิ่งแวดล้อมและคุณค่าต่างๆ	ผลกระทบต่อสิ่งแวดล้อมที่สำคัญ	มาตรการป้องกันและแก้ไขผลกระทบสิ่งแวดล้อม	มาตรการติดตามตรวจสอบผลกระทบสิ่งแวดล้อม
3.1 การใช้น้ำ (ต่อ)	**4) การปรับปรุงคุณภาพน้ำใช้ของโครงการ** เนื่องจากแหล่งน้ำใช้สำรองของโครงการ มาจากการซื้อน้ำจากรถขายน้ำเอกชน ในกรณีที่น้ำประปามีไม่เพียงพอ ดังนั้น ก่อนที่จะนำน้ำมาใช้ภายในโครงการจะต้องมีการปรับปรุงคุณภาพน้ำของโครงการให้อยู่ในเกณฑ์มาตรฐานตามเกณฑ์เสนอแนะคุณภาพน้ำบริโภคขององค์การอนามัยโลก ปี พ.ศ. 2550 ก่อน		
3.2 การจัดการน้ำเสียและสิ่งปฏิกูล	**1) ปริมาณน้ำเสีย** น้ำเสียจากโครงการจะแบ่งออกเป็น 2 ประเภทหลักๆ คือ น้ำเสียจากห้องส้วมและน้ำเสียจากส่วนอื่นๆ ได้แก่ น้ำเสียจากการอาบน้ำ ซักล้าง เมื่อโครงการเปิดดำเนินการคาดว่าจะมีปริมาณน้ำเสียประมาณ 83.04 ลูกบาศก์เมตร/วัน (คิดที่อัตราร้อยละ 80 ของปริมาณน้ำใช้ ยกเว้นปริมาณน้ำเสียจากห้องพักมูลฝอย) **2) ชนิดของระบบบำบัดน้ำเสีย** โครงการเลือกใช้ระบบบำบัดน้ำเสียชนิดติดอยู่กับที่ (On Site) เป็นถังบำบัดน้ำเสียสำเร็จรูปชนิดเติมอากาศเลี้ยงตะกอนเวียนกลับ (Aeration activated sludge process,. A/S) ที่มีอัตราการบำบัด 50 ลูกบาศก์เมตร/วัน จำนวน 1 จุดบำบัด และอัตราการบำบัด 70 ลูกบาศก์เมตร/วัน จำนวน 1 จุดบำบัด โดยมีรายละเอียดดังนี้ - **จุดบำบัดที่ 1** เลือกใช้ถังบำบัดน้ำเสียที่มีความสามารถในการบำบัดน้ำเสียขนาด 20 ลูกบาศก์เมตร/วัน จำนวน 1 ชุด รองรับน้ำเสียจากพนักงาน, ห้องพัก จำนวน 14 ห้อง, ห้องน้ำชั้นรวม 1 และห้องพักมูลฝอยรวม (รวมปริมาณน้ำเสียที่เกิดขึ้นจริง 16.23 ลูกบาศก์เมตร/วัน)	(1) ชนิดของระบบบำบัดน้ำเสียที่โครงการเลือกใช้ต้องมีค่าและเกณฑ์การออกแบบเป็นไปตามข้อกำหนด (2) ควบคุมคุณภาพน้ำทิ้งหลังผ่านการบำบัดให้คุณภาพอยู่ในมาตรฐานน้ำทิ้งจากอาคารตามประกาศกระทรวงทรัพยากรธรรมชาติฯ พ.ศ. 2548 เรื่องกำหนดมาตรฐานควบคุมการระบายน้ำทิ้งจากอาคารบางประเภทและบางขนาด ประกาศในราชกิจจานุเบกษาเล่มที่ 122 ตอนที่ 125 ง วันที่ 29 ธันวาคม 2548 จนมีคุณภาพน้ำทิ้งประเภท ข ซึ่งกำหนดให้มีค่าบีโอดีในน้ำทิ้งไม่เกิน 30 มก./ลิตร ซึ่งเป็นไปตามประกาศฯดังกล่าวกำหนด (3) กำหนดให้มีการสูบตะกอนทุกปีโดยใช้บริการสูบสิ่งปฏิกูล จากเทศบาลเมืองป่าตอง (4) จัดให้มีพนักงานตักไขมันทุก 3 วัน เพื่อป้องกันการอุดตัน โดยนำไปตากแห้งก่อนที่จะนำไปพักในห้องพักมูลฝอยแห้งภายในห้องพักมูลฝอยรวมของโครงการ	(1) ตรวจวัดคุณภาพน้ำระบบบำบัดน้ำเสีย ดัชนีที่ทำการตรวจวัดอย่างน้อย คือ pH, บีโอดี (BOD), สารแขวนลอย (Suspended Solids),ซัลไฟด์ (Sulfide), สารที่ละลายได้ทั้งหมด (Total Dissolved Solids), ตะกอนหนัก (Settleable Solids), น้ำมันและ ไขมัน (Fal Oil & Grease), ทีเคเอ็น(TKN) และ Faecal Coliform บริเวณจุดน้ำทิ้งก่อนเข้าระบบและจุดปล่อยน้ำทิ้งจากบ่อพักน้ำทิ้ง ของระบบบำบัดน้ำเสียแต่ละแห่ง รวมทั้งน้ำจากบ่อพักน้ำสุดท้ายก่อนปล่อยลงสู่บ่อเก็บน้ำ

ลงชื่อ.....
(นายมานิต ขวัญยืน)
กรรมการผู้จัดการบริษัท เดอะ ซัน ภูเก็ต จำกัด /เจ้าของโครงการ
กุมภาพันธ์ 2564

ลงชื่อ.....
(นายปภากร บัวพันธ์)
ผู้ชำนาญการสิ่งแวดล้อม/บริษัท โปรเกรสซ์ ทีม คอนซัลแตนท์ จำกัด
กุมภาพันธ์ 2564

ตารางที่ 3 ผลกระทบสิ่งแวดล้อมที่สำคัญ มาตรการป้องกันและแก้ไขผลกระทบสิ่งแวดล้อม และมาตรการติดตามตรวจสอบผลกระทบสิ่งแวดล้อม โครงการ โรงแรม เซ็พเทมเบอะ โฮเทล (September Hotel) (ดัดแปลงอาคาร) (ช่วงดำเนินการ) ตั้งอยู่ที่ ถนนพระเมตตา ตำบลป่าตอง อำเภอกะทู้ จังหวัดภูเก็ต

องค์ประกอบทางสิ่งแวดล้อมและคุณค่าต่าง ๆ	ผลกระทบต่อสิ่งแวดล้อมที่สำคัญ	มาตรการป้องกันและแก้ไขผลกระทบสิ่งแวดล้อม	มาตรการติดตามตรวจสอบผลกระทบสิ่งแวดล้อม
3.2 การจัดการน้ำเสียและสิ่งปฏิกูล(ต่อ)	- **จุดบำบัดที่ 2** เลือกใช้ถังบำบัดน้ำเสียที่มีความสามารถในการบำบัดน้ำเสียขนาด 70 ลูกบาศก์เมตร/วันจำนวน 1 ชุด เพื่อรองรับน้ำเสียจากห้องพัก จำนวน 105 ห้อง และห้องน้ำชั้น 8 (รวมปริมาณน้ำเสียที่เกิดขึ้นจริง 66.81 ลูกบาศก์เมตร/วัน) **3) หลักการบำบัดน้ำเสีย** น้ำเสียที่เกิดขึ้นจากโครงการมีลักษณะเป็นน้ำเสียชุมชน โดยระบบบำบัดน้ำเสียของโครงการสามารถบำบัดน้ำเสียให้ค่าบีโอดีออกได้ไม่เกิน 20 มิลลิกรัม/ลิตร โดยน้ำทิ้งที่ผ่านการบำบัดแล้วจะถูกปล่อยลงสู่บ่อตรวจคุณภาพน้ำทิ้ง ขนาด 0.80 x 0.80 เมตร ลึก 1 เมตร ก่อนจะไหลเข้าสู่บ่อเก็บน้ำทิ้ง เพื่อรวบรวมลงสู่บ่อเก็บน้ำทิ้ง จำนวน 2 บ่อ แบ่งเป็น บ่อเก็บน้ำหลังบำบัด จำนวน 1 บ่อ ความจุ 18 ลูกบาศก์เมตร และบ่อเก็บน้ำรดต้นไม้ จำนวน 1 บ่อ ความจุ 18 ลูกบาศก์เมตร (ความจุของบ่อเก็บน้ำทิ้งรวม 36 ลูกบาศก์เมตร) เพื่อกักเก็บน้ำทิ้งไว้ ก่อนจะสูบกลับไปรดน้ำต้นไม้บริเวณพื้นที่สีเขียวของโครงการ โดยน้ำทิ้งส่วนที่เหลือจะถูกระบายออกสู่ท่อระบายน้ำริมถนนภาระจำยอม เพื่อรวบรวมเข้าสู่ระบบบำบัดน้ำเสียรวมของเทศบาลเมืองป่าตองต่อไป โดยระบบบำบัดน้ำเสียของโครงการ มีส่วนประกอบและรายละเอียดของระบบบำบัด ดังนี้ 1) ส่วนแยกกาก-เก็บตะกอน (Separation Chamber) เป็นขั้นตอนที่ส่วนแยกกากตะกอน ทำหน้าที่แยกกากตะกอนหนัก (Solids) และกากตะกอนเบา (Scum) รวมทั้งย่อยสลายกากบางส่วน โดยอาศัยหลักการแรงโน้มถ่วงของโลก (Gravity) ทำให้กากตะกอนที่ปะปนอยู่ในน้ำตกลงสู่ส่วนล่างของถัง ซึ่งจะทำให้ได้ส่วนที่เป็นน้ำใสอยู่ส่วนบนของถัง	(5) กำหนดให้ล้างบ่อดักไขมันทุก 6 เดือน (6) จัดให้มีเจ้าหน้าที่เทคนิคดูแลการเดินระบบบำบัดน้ำเสียให้มีประสิทธิภาพอยู่เสมอ (7) ติดตั้งมาตรวัดไฟฟ้าในส่วนของระบบบำบัดน้ำเสียแยกออกจากส่วนอื่น ๆ	ทิ้ง ขนาด โดยมีระยะความถี่ในการตรวจวัดทุกเดือนตลอดระยะเวลาเปิดดำเนินการ (2) สูบตะกอนบริเวณส่วนตกตะกอนถังบำบัดน้ำเสีย กำหนดให้มีการสูบตะกอนทุก1 ปี

ลงชื่อ.....
(นายมานิต ขวัญยืน)
กรรมการผู้จัดการบริษัท เดอะ ซัน ภูเก็ต จำกัด /เจ้าของโครงการ
กุมภาพันธ์ 2564

ลงชื่อ.....
(นายปภากร บัวพันธ์)
ผู้ชำนาญการสิ่งแวดล้อม/บริษัท โปรเกรสซ์ ทีม คอนซัลแตนท์ จำกัด
กุมภาพันธ์ 2564

ตารางที่ 3 ผลกระทบสิ่งแวดล้อมที่สำคัญ มาตรการป้องกันและแก้ไขผลกระทบสิ่งแวดล้อม และมาตรการติดตามตรวจสอบผลกระทบสิ่งแวดล้อม โครงการ โรงแรม เซ็พเทมเบอะ โฮเทล (September Hotel) (ดัดแปลงอาคาร) (ช่วงดำเนินการ) ตั้งอยู่ที่ ถนนพระเมตตา ตำบลป่าตอง อำเภอกะทู้ จังหวัดภูเก็ต

องค์ประกอบทางสิ่งแวดล้อมและคุณค่าต่างๆ	ผลกระทบต่อสิ่งแวดล้อมที่สำคัญ	มาตรการป้องกันและแก้ไขผลกระทบสิ่งแวดล้อม	มาตรการติดตามตรวจสอบผลกระทบสิ่งแวดล้อม
3.2 การจัดการน้ำเสียและสิ่งปฏิกูล(ต่อ)	2) ส่วนเติมอากาศ (Aeration Chamber) เป็นขั้นตอนการเติมอากาศให้แก่จุลินทรีย์ชนิดที่ต้องการออกซิเจน (Aerobic Bacteria) ที่ถูกเลี้ยงไว้บนผิวตัวกลางแบบยึดติดกับที่ (Fix Film Bio Synthesis Media) และชนิดแขวนลอยในน้ำ (Suspension Media) ซึ่งผลิตจาก PVC แข็ง โดยจุลินทรีย์ดังกล่าวจะทำหน้าที่ย่อยสลายสารอินทรีย์ที่อยู่ในน้ำเสีย ทำให้เกิดเป็นอนุภาคขนาดเล็ก และตกลงสู่ส่วนล่างของถัง ซึ่งจะทำให้น้ำเสียที่เข้าสู่ส่วนเติมอากาศ ลดลงอยู่ในระดับ 20 มิลลิกรัม/ลิตร 3) ส่วนตกตะกอนน้ำใส (Sedimentation Chamber) เป็นการตกตะกอนจุลินทรีย์ส่วนเกินเพื่อแยกน้ำทิ้งส่วนใสภายหลังการบำบัด โดยภายในถังมีท่อดูดตะกอนหนัก (Sludge) เพื่อหมุนเวียนกลับไปใช้ใหม่ โดยอาศัยระบบการยกตัวของอากาศ (Air Lift System) **4) การออกแบบระบบบำบัดน้ำเสีย** ในการออกแบบระบบบำบัดน้ำเสียของโครงการ วิศวกรผู้ออกแบบระบบบำบัดน้ำเสียได้ออกแบบระบบบำบัดน้ำเสียโดยเลือกใช้ถังบำบัดน้ำเสียสำเร็จรูปชนิดเติมอากาศเลี้ยงตะกอนเวียนกลับ (Aeration activated sludge process,. A/S) ที่มีอัตราการบำบัด 20 ลูกบาศก์เมตร/วัน จำนวน 1 จุดบำบัด และอัตราการบำบัด 70 ลูกบาศก์เมตร/วัน จำนวน 1 จุดบำบัด		
3.3 การระบายน้ำและการป้องกันน้ำท่วม	**1) ระบบระบายน้ำทิ้ง** น้ำเสียที่เกิดขึ้นจากผู้ใช้บริการและจากกิจกรรมภายในโครงการ จะถูกรวบรวมเข้าสู่ระบบบำบัดน้ำเสียของโครงการ หลังจากนั้น น้ำทิ้งที่ผ่านกระบวนการ	(1) ติดตั้งตะแกรงดักมูลฝอยบริเวณจุดระบายน้ำเข้าสู่ท่อระบายน้ำและลอกตะแกรงทุกเดือน (2) ควบคุมการระบายน้ำหลังพัฒนาไม่ให้เกินก่อนพัฒนาโครงการ	

ลงชื่อ.....
(นายมานิต ขวัญยืน)
กรรมการผู้จัดการบริษัท เดอะ ซัน ภูเก็ต จำกัด /เจ้าของโครงการ
กุมภาพันธ์ 2564

ลงชื่อ.....
(นายปภากร บัวพันธ์)
ผู้ชำนาญการสิ่งแวดล้อม/บริษัท โปรเกรสซ์ ทีม คอนซัลแตนท์ จำกัด
กุมภาพันธ์ 2564

ตารางที่ 3 ผลกระทบสิ่งแวดล้อมที่สำคัญ มาตรการป้องกันและแก้ไขผลกระทบสิ่งแวดล้อม และมาตรการติดตามตรวจสอบผลกระทบสิ่งแวดล้อม โครงการ โรงแรม เซ็พเทมเบอะ โฮเทล (September Hotel) (ดัดแปลงอาคาร) (ช่วงดำเนินการ) ตั้งอยู่ที่ ถนนพระเมตตา ตำบลป่าตอง อำเภอกะทู้ จังหวัดภูเก็ต

องค์ประกอบทางสิ่งแวดล้อมและคุณค่าต่างๆ	ผลกระทบต่อสิ่งแวดล้อมที่สำคัญ	มาตรการป้องกันและแก้ไขผลกระทบสิ่งแวดล้อม	มาตรการติดตามตรวจสอบผลกระทบสิ่งแวดล้อม
3.3 การระบายน้ำและการป้องกันน้ำท่วม (ต่อ)	บำบัดแล้วจะถูกระบายลงสู่ท่อน้ำทิ้ง ขนาด Ø 100 มิลลิเมตร เพื่อรวบรวมลงสู่บ่อเก็บน้ำทิ้ง จำนวน 2 บ่อ แบ่งเป็น บ่อเก็บน้ำหลังบำบัด จำนวน 1 บ่อ ความจุ 18 ลูกบาศก์เมตร และบ่อเก็บน้ำรดต้นไม้ จำนวน 1 บ่อ ความจุ 18 ลูกบาศก์เมตร (ความจุของบ่อเก็บน้ำทิ้งรวม 36 ลูกบาศก์เมตร) เพื่อกักเก็บน้ำทิ้งไว้ ก่อนจะสูบกลับไปรดน้ำต้นไม้บริเวณพื้นที่สีเขียวของโครงการ โดยน้ำทิ้งส่วนที่เหลือจะถูกระบายออกสู่ท่อระบายน้ำริมถนนภาระจำยอม เพื่อรวบรวมเข้าสู่ระบบบำบัดน้ำเสียรวมของเทศบาลเมืองป่าตองต่อไป ● **ระบบระบายน้ำเสียและสิ่งปฏิกูลภายในอาคาร** น้ำเสียที่ระบายออกจากเครื่องสุขภัณฑ์ ห้องน้ำ ห้องส้วม และจากส่วนอื่นๆ ที่ใช้น้ำทั้งหมดภายในโครงการ จะระบายออกจากแหล่งกำเนิดน้ำเสียและถูกรวบรวมไปยังระบบบำบัดน้ำเสียของโครงการ โดยมีรายละเอียดระบบท่อรวบรวมน้ำเสียของโครงการดังนี้ 1) ท่อระบายน้ำเสีย (Waste Pipe, W) ประกอบด้วย ท่อระบายน้ำเสียในแนวดิ่ง ทำหน้าที่ระบายน้ำเสียออกจากการอาบ ซักล้าง และจากระเบียง ลงสู่ท่อระบายน้ำเสียแนวนอน ซึ่งทำหน้าระบายน้ำเสียที่เกิดขึ้นจากแหล่งต่างๆ ลงสู่ระบบบำบัดน้ำเสียรวมเพื่อบำบัดต่อไป 2) ท่อระบายน้ำโสโครก (Soil Pipe, S) ประกอบด้วยท่อระบายน้ำโสโครกในแนวดิ่ง ทำหน้าที่ระบายน้ำโสโครกออกจากห้องน้ำของห้องพัก และห้องน้ำส่วนกลางต่าง ๆ ลงสู่ท่อระบายน้ำโสโครกในแนวนอน รวมกับน้ำเสียจากส่วนอื่น ๆ ลงสู่ระบบ	(3) ก่อสร้างบ่อหน่วงน้ำ เพื่อรองรับและเก็บกักน้ำฝนภายในพื้นที่โครงการ ก่อนที่จะนำกลับมาใช้ประโยชน์ภายในโครงการทั้งหมด เช่น รดน้ำต้นไม้และพื้นที่สีเขียว ฉีดล้างถนน เป็นต้น (4) นำน้ำฝนจากบ่อหน่วงน้ำมาใช้ประโยชน์ให้มากที่สุด เช่น รดน้ำต้นไม้ ล้างพื้น ล้างท่อ ถนน เป็นต้น (5) มีระบบบำบัดน้ำเสียที่สามารถบำบัดน้ำเสียได้ตามมาตรฐานน้ำทิ้งของอาคารประเภท ข (6) จัดเตรียมเครื่องสูบน้ำ สำหรับสูบระบายน้ำออกจากบ่อหน่วงน้ำของโครงการให้มีความพร้อมอยู่เสมอ โดยจะต้องมีอย่างน้อย 2 เครื่อง (สำรอง 1 เครื่อง) (7) จัดให้มีการขุดลอก ฉีดล้างทำความสะอาดภายในรางระบายน้ำ (Gutter) ภายในโครงการอย่างสม่ำเสมอ เพื่อให้น้ำไหลได้อย่างสะดวก (8) จัดให้มีท่อระบายน้ำ เพื่อระบายน้ำจากรางระบายน้ำฝน (Gutter) ลงสู่บ่อหน่วงน้ำของโครงการ ก่อนจะสูบระบายออกต่อไป	

ลงชื่อ.....
(นายมานิต ขวัญยืน)
กรรมการผู้จัดการบริษัท เดอะ ซัน ภูเก็ต จำกัด /เจ้าของโครงการ
กุมภาพันธ์ 2564

ลงชื่อ.....
(นายปภากร บัวพันธ์)
ผู้ชำนาญการสิ่งแวดล้อม/บริษัท โปรเกรสซ์ ทีม คอนซัลแตนท์ จำกัด
กุมภาพันธ์ 2564

ตารางที่ 3 ผลกระทบสิ่งแวดล้อมที่สำคัญ มาตรการป้องกันและแก้ไขผลกระทบสิ่งแวดล้อม และมาตรการติดตามตรวจสอบผลกระทบสิ่งแวดล้อม โครงการ โรงแรม เซ็พเทมเบอะ โฮเทล (September Hotel) (ดัดแปลงอาคาร) (ช่วงดำเนินการ) ตั้งอยู่ที่ ถนนพระเมตตา ตำบลป่าตอง อำเภอกะทู้ จังหวัดภูเก็ต

องค์ประกอบทางสิ่งแวดล้อมและคุณค่าต่าง ๆ	ผลกระทบต่อสิ่งแวดล้อมที่สำคัญ	มาตรการป้องกันและแก้ไขผลกระทบสิ่งแวดล้อม	มาตรการติดตามตรวจสอบผลกระทบสิ่งแวดล้อม
3.3 การระบายน้ำและการป้องกันน้ำท่วม (ต่อ)	บำบัดน้ำเสียรวมเพื่อทำการบำบัดต่อไป 3) ท่อระบายอากาศ (Vent Pipe, V) ประกอบด้วย ท่อที่ใช้สำหรับให้อากาศผ่านหรือออกจากระบบท่อระบายน้ำเสียและน้ำโสโครก โดยมีวัตถุประสงค์เพื่อรักษาความดันภายในระบบท่อระบายน้ำให้มีการเปลี่ยนแปลงน้อยที่สุด นอกจากนี้ ยังช่วยให้มีอากาศหมุนเวียนอยู่ภายในท่อระบายน้ำ เพื่อดักกลิ่น (Trap Seal) จากเครื่องสุขภัณฑ์เอาไว้ น้ำเสียจากอาคารเมื่อไหลลงสู่ชั้นล่างจะถูกรวบรวมเข้าสู่ระบบบำบัดน้ำเสียของโครงการเพื่อเข้าสู่กระบวนการบำบัดน้ำเสีย โดยเมื่อน้ำเสียทั้งหมดผ่านกระบวนการบำบัดน้ำเสียจนมีคุณภาพตามมาตรฐานที่กำหนดไว้แล้ว น้ำทิ้งทั้งหมดจะถูกปล่อยให้ไหลผ่านบ่อตรวจคุณภาพน้ำทิ้ง (ประจำจุดบำบัดแต่ละจุด) หลังจากนั้น น้ำทิ้งจะถูกระบายลงสู่ท่อน้ำทิ้ง เพื่อรวบรวมลงสู่บ่อเก็บน้ำทิ้ง จำนวน 2 บ่อ แบ่งเป็น บ่อเก็บน้ำหลังบำบัด จำนวน 1 บ่อ ความจุ 18 ลูกบาศก์เมตร และบ่อเก็บน้ำรดต้นไม้ จำนวน 1 บ่อ ความจุ 18 ลูกบาศก์เมตร (ความจุของบ่อเก็บน้ำทิ้งรวม 36 ลูกบาศก์เมตร) เพื่อกักเก็บน้ำทิ้งไว้ ก่อนจะสูบกลับไปรดน้ำต้นไม้บริเวณพื้นที่สีเขียวของโครงการ โดยน้ำทิ้งส่วนที่เหลือจะถูกระบายออกสู่ท่อระบายน้ำริมถนนภาระจำยอม เพื่อรวบรวมเข้าสู่ระบบบำบัดน้ำเสียรวมของเทศบาลเมืองป่าตองต่อไป 4) ส่วนกักน้ำใส (Effluent Tank) น้ำทิ้งภายหลังการบำบัดทั้งหมด จะถูกรวบรวมลงสู่บ่อเก็บน้ำทิ้ง จำนวน 2 บ่อ แบ่งเป็น บ่อเก็บน้ำหลังบำบัด จำนวน 1 บ่อ ความจุ 18 ลูกบาศก์เมตร และบ่อเก็บน้ำรดต้นไม้ จำนวน 1 บ่อ ความจุ 18 ลูกบาศก์เมตร (ความจุของบ่อเก็บน้ำทิ้งรวม 36 ลูกบาศก์เมตร) เพื่อกักเก็บน้ำทิ้งไว้ ก่อนจะสูบ		

ลงชื่อ.....
(นายมานิต ขวัญยืน)
กรรมการผู้จัดการบริษัท เดอะ ซัน ภูเก็ต จำกัด /เจ้าของโครงการ
กุมภาพันธ์ 2564

ลงชื่อ.....
(นายปภากร บัวพันธ์)
ผู้ชำนาญการสิ่งแวดล้อม/บริษัท โปรเกรสซ์ ทีม คอนซัลแตนท์ จำกัด
กุมภาพันธ์ 2564

ตารางที่ 3 ผลกระทบสิ่งแวดล้อมที่สำคัญ มาตรการป้องกันและแก้ไขผลกระทบสิ่งแวดล้อม และมาตรการติดตามตรวจสอบผลกระทบสิ่งแวดล้อม โครงการ โรงแรม เซ็พเทมเบอะ โฮเทล (September Hotel) (ดัดแปลงอาคาร) (ช่วงดำเนินการ) ตั้งอยู่ที่ ถนนพระเมตตา ตำบลป่าตอง อำเภอกะทู้ จังหวัดภูเก็ต

องค์ประกอบทางสิ่งแวดล้อมและคุณค่าต่างๆ	ผลกระทบต่อสิ่งแวดล้อมที่สำคัญ	มาตรการป้องกันและแก้ไขผลกระทบสิ่งแวดล้อม	มาตรการติดตามตรวจสอบผลกระทบสิ่งแวดล้อม
3.3 **การระบายน้ำและการป้องกันน้ำท่วม (ต่อ)**	กลับไปรดน้ำต้นไม้บริเวณพื้นที่สีเขียวของโครงการ โดยน้ำทิ้งส่วนที่เหลือจะถูกระบายออกสู่ท่อระบายน้ำริมถนนภาระจำยอม เพื่อรวบรวมเข้าสู่ระบบบำบัดน้ำเสียรวมของเทศบาลเมืองป่าตองต่อไป โดยระบบรดน้ำต้นไม้ภายในโครงการจะใช้ท่อน้ำฝังกระจายตามแนวพื้นที่สีเขียวโดยรอบโครงการ เพื่อนำน้ำทิ้งภายหลังการบำบัดกระจายแบบซึมผ่านลงดิน โดยการออกแบบเป็นท่อน้ำหยดฝังใต้ดิน ดังนั้น การนำน้ำทิ้งกลับมาใช้ในการรดน้ำต้นไม้ภายในโครงการจึงเป็นการลดปริมาณการใช้น้ำภายในโครงการ และลดผลกระทบด้านการระบายน้ำต่อพื้นที่ข้างเคียง 5) ส่วนตรวจสอบคุณภาพน้ำทิ้งก่อนบำบัด น้ำเสียที่เกิดขึ้นภายในโครงการ จะไหลเข้าสู่บ่อตรวจคุณภาพน้ำทิ้งก่อนบำบัด และไหลเข้าสู่ถังบำบัดน้ำเสียรวมของแต่ละจุดบำบัดต่อไป 6) ส่วนตรวจสอบคุณภาพน้ำทิ้งหลังบำบัด น้ำทิ้งที่ผ่านการบำบัดน้ำเสียในแต่ละจุดบำบัด จะไหลเข้าสู่บ่อตรวจคุณภาพน้ำทิ้ง โดยน้ำทิ้งที่ผ่านการบำบัดจะมีค่าบีโอดีไม่เกิน 20 มิลลิกรัม/ลิตร สารแขวนลอยไม่เกิน 30 มิลลิกรัม/ลิตร ซึ่งเป็นไปตามมาตรฐานคุณภาพน้ำทิ้งจาก**อาคารประเภท ข** ตามประกาศกระทรวงทรัพยากรธรรมชาติและสิ่งแวดล้อม โดยจะต้องมีค่าบีโอดีในน้ำทิ้งไม่เกิน 30 มิลลิกรัม/ลิตร สารแขวนลอยต้องไม่เกิน 40 มิลลิกรัม/ลิตร ก่อนจะสูบกลับไปรดน้ำต้นไม้บริเวณพื้นที่สีเขียวของโครงการ โดยน้ำทิ้งส่วนที่เหลือจะถูกระบายออกสู่ท่อระบายน้ำริมถนนภาระจำยอม เพื่อรวบรวมเข้าสู่ระบบบำบัดน้ำเสียรวมของเทศบาลเมืองป่าตองต่อไป **2) ระบบระบายน้ำฝนของอาคาร**		

ลงชื่อ.....

(นายมานิต ขวัญยืน)

กรรมการผู้จัดการบริษัท เดอะ ซัน ภูเก็ต จำกัด /เจ้าของโครงการ

กุมภาพันธ์ 2564

ลงชื่อ.....

(นายปภากร บัวพันธ์)

ผู้ชำนาญการสิ่งแวดล้อม/บริษัท โปรเกรสซ์ ทีม คอนซัลแตนท์ จำกัด

กุมภาพันธ์ 2564

ตารางที่ 3 ผลกระทบสิ่งแวดล้อมที่สำคัญ มาตรการป้องกันและแก้ไขผลกระทบสิ่งแวดล้อม และมาตรการติดตามตรวจสอบผลกระทบสิ่งแวดล้อม โครงการ โรงแรม เซ็พเทมเบอะ โฮเทล (September Hotel) (ดัดแปลงอาคาร) (ช่วงดำเนินการ) ตั้งอยู่ที่ ถนนพระเมตตา ตำบลป่าตอง อำเภอกะทู้ จังหวัดภูเก็ต

องค์ประกอบทางสิ่งแวดล้อมและคุณค่าต่าง ๆ	ผลกระทบต่อสิ่งแวดล้อมที่สำคัญ	มาตรการป้องกันและแก้ไขผลกระทบสิ่งแวดล้อม	มาตรการติดตามตรวจสอบผลกระทบสิ่งแวดล้อม
3.3 การระบายน้ำและการป้องกันน้ำท่วม (ต่อ)	การระบายน้ำฝนของโครงการ จะมีการรวบรวมน้ำฝนจากส่วนต่างๆ ของโครงการ เช่น น้ำฝนจากชั้นหลังคาของอาคาร จะถูกรวบรวมตามจุดหัวรับน้ำบนชั้นหลังคา ลงมาตามท่อดิ่ง แล้วระบายลงตามบ่อพักน้ำรอบอาคาร รวมกับน้ำฝนจากพื้นที่สีเขียว และด้านข้างถนนรอบโครงการ ลงสู่ท่อระบายน้ำฝนของโครงการ ขนาด ∅ 0.40 เมตร ก่อนจะไหลลงสู่บ่อหน่วงน้ำฝน ชนิด คสล. ความจุ 46 ลูกบาศก์เมตร (รองรับน้ำฝนอย่างน้อย 3 ชั่วโมง) อยู่บริเวณทิศใต้ของโครงการ หลังจากนั้น น้ำฝนจากบ่อหน่วงน้ำจะถูกระบายลงสู่ลำรางสาธารณโยชน์ด้านหน้าโครงการต่อไป จากการคำนวณอัตราการระบายน้ำก่อนและหลังพัฒนาโครงการ พบว่า ปริมาณน้ำฝนภายหลังการพัฒนาโครงการ ที่ต้องกักเก็บเป็นเวลาอย่างน้อย 3 ชั่วโมง เท่ากับ **44.19 ลูกบาศก์เมตร** ซึ่งหากเปรียบเทียบกับความจุของบ่อหน่วงน้ำ ซึ่งมีขนาด **46 ลูกบาศก์เมตร** พบว่า สามารถรองรับปริมาณน้ำฝนบริเวณพื้นที่โครงการได้อย่างเพียงพอ **3) ระบบการนำน้ำทิ้งที่ผ่านการบำบัดกลับมาใช้ประโยชน์** น้ำทิ้งที่ผ่านกระบวนการบำบัดแล้ว จะถูกปล่อยให้ไหลผ่านบ่อตรวจคุณภาพน้ำทิ้ง (ประจำจุดบำบัด) หลังจากนั้น น้ำทิ้งจะถูก รวบรวมลงสู่บ่อเก็บน้ำทิ้ง ชนิด คสล. ความจุ 18 ลูกบาศก์เมตร จำนวน 1 บ่อ และบ่อเก็บน้ำสำหรับรดน้ำต้นไม้ ชนิด คสล. ความจุ 18 ลูกบาศก์เมตร จำนวน 1 บ่อ โดยน้ำทิ้งบางส่วนจะสูบกลับไปรดน้ำต้นไม้บริเวณพื้นที่สีเขียวของโครงการ โดยน้ำทิ้งส่วนที่เหลือจะถูกระบายออกสู่ท่อระบายน้ำริมถนนภาระจำยอม เพื่อรวบรวมเข้าสู่ระบบบำบัดน้ำเสียรวมของเทศบาลเมืองป่าตองต่อไป		

ลงชื่อ.....
(นายมานิต ขวัญยืน)
กรรมการผู้จัดการบริษัท เดอะ ซัน ภูเก็ต จำกัด /เจ้าของโครงการ
กุมภาพันธ์ 2564

ลงชื่อ.....
(นายปภากร บัวพันธ์)
ผู้ชำนาญการสิ่งแวดล้อม/บริษัท โปรเกรสซ์ ทีม คอนซัลแตนท์ จำกัด
กุมภาพันธ์ 2564

ตารางที่ 3 ผลกระทบสิ่งแวดล้อมที่สำคัญ มาตรการป้องกันและแก้ไขผลกระทบสิ่งแวดล้อม และมาตรการติดตามตรวจสอบผลกระทบสิ่งแวดล้อม โครงการ โรงแรม เซ็พเทมเบอะ โฮเทล (September Hotel) (ดัดแปลงอาคาร) (ช่วงดำเนินการ) ตั้งอยู่ที่ ถนนพระเมตตา ตำบลป่าตอง อำเภอกะทู้ จังหวัดภูเก็ต

องค์ประกอบทางสิ่งแวดล้อมและคุณค่าต่าง ๆ	ผลกระทบต่อสิ่งแวดล้อมที่สำคัญ	มาตรการป้องกันและแก้ไขผลกระทบสิ่งแวดล้อม	มาตรการติดตามตรวจสอบผลกระทบสิ่งแวดล้อม
3.4 การจัดการมูลฝอย	**1) การคาดการณ์ปริมาณมูลฝอย** จากแนวทางการจัดทำรายงานการวิเคราะห์ผลกระทบสิ่งแวดล้อม ของสำนักงานนโยบายและแผนทรัพยากรธรรมชาติและสิ่งแวดล้อม, กรกฎาคม 2560 ที่กำหนดให้ปริมาณมูลฝอยจากอาคารอยู่อาศัยรวมไม่น้อยกว่า 3 ลิตร/คน/วัน และ 1.30 กิโลกรัม/คน/วัน (อ้างอิงจาก : เทศบาลนครภูเก็ต) ดังนั้น เมื่อโครงการเปิดดำเนินการ คาดว่าจะมีปริมาณมูลฝอยเกิดขึ้นทั้งสิ้น 864 ลิตร/วัน หรือ 0.864 ลูกบาศก์เมตร/วัน หรือ 374.40 กิโลกรัม/วัน **2) การจัดการมูลฝอย** **ห้องพักแต่ละห้อง** โครงการจะจัดให้มีถังรองรับมูลฝอยภายในห้องพัก ขนาด 20 ลิตร จำนวน 2 ถัง/ห้อง (แยกเป็นถังรองรับมูลฝอยอินทรีย์/ขยะที่สามารถย่อยสลายได้ และมูลฝอยแห้ง) **ส่วนต้อนรับ** โครงการจะจัดให้มีถังรองรับมูลฝอยขนาด 60 ลิตร จำนวน 2 ถัง (แยกเป็นถังรองรับมูลฝอยอินทรีย์/ขยะที่สามารถย่อยสลายได้ และมูลฝอยแห้ง) **บริเวณที่พักมูลฝอยรวมของโครงการ** โครงการได้จัดให้มีห้องพักมูลฝอยรวม จำนวน 1 จุด อยู่บริเวณชั้นใต้ดิน โดยแบ่งเป็น 4 ห้อง รายละเอียดดังนี้ 1) ห้องพักมูลฝอยอินทรีย์/มูลฝอยที่ย่อยสลายได้ จำนวน 1 ห้อง ขนาด 1.50 เมตร x 1.35 เมตร สูง 2.45 เมตร 2) ห้องพักมูลฝอยแห้ง จำนวน 1 ห้อง	(1) โครงการได้จัดเตรียมถังรองรับมูลฝอยไว้ตามจุดต่างๆ ภายในโครงการเป็น 4 ประเภท ได้แก่ - ถังรองรับมูลฝอยอินทรีย์ ซึ่งสามารถรองรับมูลฝอยย่อยสลายได้ เช่น เศษอาหาร เปลือกผลไม้ เศษผัก เป็นต้น (ถังสีเขียว) - ถังรองรับมูลฝอยแห้ง สามารถรองรับมูลฝอยทั่วไป เช่น ถุงหรือพลาสติก เป็นต้น (ถังสีน้ำเงิน) - ถังรองรับมูลฝอยรีไซเคิล ซึ่งเป็นมูลฝอยที่ยังใช้ได้ เช่น ขวดน้ำชนิดที่เป็นแก้วและพลาสติก เศษกระดาษ กระป๋องน้ำอัดลม กระป๋องเบียร์ (ถังสีเหลือง) - ถังรองรับมูลฝอยอันตราย เช่น หลอดฟลูออเรสเซนต์ ถ่านไฟฉาย แบตเตอรี่โทรศัพท์เคลื่อนที่ ภาชนะบรรจุสารเคมี เป็นต้น (ถังสีส้มหรือถังสีเทาฝาส้ม) ก่อนจะนำไปทิ้งยังจุดทิ้งมูลฝอยอันตรายตามที่ท้องถิ่นกำหนด (2) จัดให้มีพนักงานทำความสะอาดจัดเก็บมูลฝอยจากทุกจุดภายในโครงการทุกวัน และคัดแยกมูลฝอยก่อนนำไปรวมไว้ที่ห้องพักมูลฝอยรวม เพื่อรอให้รถเก็บขนมูลฝอย มาจัดเก็บต่อไป (3) การเก็บมูลฝอยใส่ถุงต้องไม่ให้มีปริมาณหรือน้ำหนักมากเกินไป (4) ก่อนรวบรวมมูลฝอยจากจุดต่างๆ ไปยังห้องพักมูลฝอยรวม ต้องมัดปากถุงให้แน่น เพื่อป้องกันมูลฝอยกระจัดกระจายและสะดวกต่อการขนย้าย	(1) ตรวจสอบความเรียบร้อยของถังรองรับมูลฝอยของแต่ละชั้นและห้องพักมูลฝอยรวมของโครงการให้อยู่ในสภาพพร้อมใช้งานทุกวันตลอดระยะดำเนินการ (2) ตรวจสอบการตกค้างมูลฝอยภายในอาคารโครงการทุกวันตลอดระยะดำเนินการ (3) ทำความสะอาดที่พักมูลฝอยทุกชั้นทุกวันตลอดระยะดำเนินการ (4) ทำความสะอาดห้องพักมูลฝอยรวมและถนนภายในโครงการทุกครั้งภายหลังการเก็บขนมูลฝอยตลอดระยะดำเนินการ (5) จัดให้มีเจ้าหน้าที่ประสานงานกรณีที่มีปริมาณมูลฝอยตกค้าง

ลงชื่อ.....
(นายมานิต ขวัญยืน)
กรรมการผู้จัดการบริษัท เดอะ ซัน ภูเก็ต จำกัด /เจ้าของโครงการ
กุมภาพันธ์ 2564

ลงชื่อ.....
(นายปภากร บัวพันธ์)
ผู้ชำนาญการสิ่งแวดล้อม/บริษัท โปรเกรสซ์ ทีม คอนซัลแตนท์ จำกัด
กุมภาพันธ์ 2564

ตารางที่ 3 ผลกระทบสิ่งแวดล้อมที่สำคัญ มาตรการป้องกันและแก้ไขผลกระทบสิ่งแวดล้อม และมาตรการติดตามตรวจสอบผลกระทบสิ่งแวดล้อม โครงการ โรงแรม เซ็พเทมเบอะ โฮเทล (September Hotel) (ดัดแปลงอาคาร) (ช่วงดำเนินการ) ตั้งอยู่ที่ ถนนพระเมตตา ตำบลป่าตอง อำเภอกะทู้ จังหวัดภูเก็ต

องค์ประกอบทางสิ่งแวดล้อมและคุณค่าต่าง ๆ	ผลกระทบต่อสิ่งแวดล้อมที่สำคัญ	มาตรการป้องกันและแก้ไขผลกระทบสิ่งแวดล้อม	มาตรการติดตามตรวจสอบผลกระทบสิ่งแวดล้อม
3.4 การจัดการมูลฝอย (ต่อ)	ขนาด 1.50 เมตร x 1.10 เมตร สูง 2.45 เมตร 3) ห้องพักมูลฝอยอันตรายจำนวน 1 ห้อง ขนาด 1.50 เมตร x 1.10 เมตร สูง 2.45 เมตร 4) ห้องพักมูลฝอยรีไซเคิล จำนวน 1 ห้อง ขนาด 1.50 เมตร x 1.10 เมตร สูง 2.45 เมตร (ความสูงกักเก็บจริงของห้องพักมูลฝอย คือ 1.20 เมตร) โดยมูลฝอยแต่ละประเภทจะถูกคัดแยกอย่างชัดเจนตั้งแต่แหล่งกำเนิด เพื่อความสะดวกในการจัดเก็บและป้องกันการปะปนกันของมูลฝอยแต่ละประเภท สำหรับน้ำเสียจากห้องพักขยะ (Leachate) นั้น โครงการจะต่อท่อรวบรวมน้ำเสียเพื่อรวบรวมน้ำเสียจากห้องพักขยะ เข้าสู่ถังบำบัดน้ำเสียรวม และเข้าสู่กระบวนการบำบัดต่อไป **3) การคัดแยกมูลฝอยของโครงการ** การจัดการมูลฝอยภายในโครงการ โครงการจะให้แม่บ้านทำหน้าที่เก็บรวบรวมมูลฝอย และทำความสะอาดภายในห้องพักและบริเวณทั่วไปภายในโครงการ โดยมูลฝอยที่เก็บรวบรวมได้ จะถูกคัดแยกจากแหล่งกำเนิด เป็น 4 ประเภท ได้แก่ มูลฝอยรีไซเคิล มูลฝอยอันตราย มูลฝอยทั่วไป และมูลฝอยอินทรีย์/มูลฝอยที่ย่อยสลายได้ ก่อนรวบรวมใส่ถุงดำ และถุงสีส้ม (สำหรับมูลฝอยอันตราย) มัดปากถุงให้เรียบร้อย และนำไปทิ้งในห้องพักมูลฝอยรวมของโครงการ ซึ่งอยู่บริเวณด้านหน้าพื้นที่โครงการ เพื่อรอให้เทศบาลเมืองป่าตองเข้ามาเก็บขนฯ ไปทำจัดต่อไป	(5) จัดให้มีการทำความสะอาดห้องพักมูลฝอยรวมสัปดาห์ละ 1 ครั้ง เพื่อป้องกันการเพาะตัวของเชื้อโรค (6) ห้องพักมูลฝอยต้องมีประตูปิดมิดชิด เพื่อป้องกันกลิ่นรบกวนผู้มาใช้บริการ และชุมชน บริเวณใกล้เคียงโดยจะเปิดประตูเฉพาะช่วงที่มีการเก็บขนมูลฝอยเท่านั้น (7) จัดให้มีท่อรวบรวมน้ำจากการล้างห้องพักมูลฝอยไปยังระบบบำบัดน้ำเสียของโครงการ (8) จัดให้มีแม่บ้านคอยดูแลรักษาความสะอาดบริเวณห้องพักมูลฝอยรวมของโครงการ (9) ประสานงานการจัดเก็บมูลฝอย ให้มาเก็บมูลฝอยจากโครงการอย่างสม่ำเสมอทุกวัน โดยไม่มีการตกค้างภายในโครงการ (10) ประสานกับร้านรับซื้อของเก่าบริเวณใกล้เคียง (11) ส่งเสริมมาตรการคัดแยกมูลฝอยอย่างจริงจัง ดังนี้ 1) ติดป้ายประชาสัมพันธ์ให้ผู้พักอาศัยคัดแยกมูลฝอยก่อนนำไปทิ้ง โดยติดป้ายไว้บริเวณโถงทางเข้าอาคาร และบอร์ดประชาสัมพันธ์ 2) ประชาสัมพันธ์เกี่ยวกับประเภทของมูลฝอยรีไซเคิล เช่น กระดาษแก้ว พลาสติก โลหะ และมูลฝอยประเภทอื่น ๆ 3) ประชาสัมพันธ์การทิ้งมูลฝอยให้ตรงกับภาชนะรองรับมูลฝอยแต่ละประเภท	

ลงชื่อ.....
(นายมานิต ขวัญยืน)
กรรมการผู้จัดการบริษัท เดอะ ซัน ภูเก็ต จำกัด /เจ้าของโครงการ
กุมภาพันธ์ 2564

ลงชื่อ.....
(นายปภากร บัวพันธ์)
ผู้ชำนาญการสิ่งแวดล้อม/บริษัท โปรเกรสซ์ ทีม คอนซัลแตนท์ จำกัด
กุมภาพันธ์ 2564

ตารางที่ 3 ผลกระทบสิ่งแวดล้อมที่สำคัญ มาตรการป้องกันและแก้ไขผลกระทบสิ่งแวดล้อม และมาตรการติดตามตรวจสอบผลกระทบสิ่งแวดล้อม โครงการ โรงแรม เซ็พเทมเบอะ โฮเทล (September Hotel) (ดัดแปลงอาคาร) (ช่วงดำเนินการ) ตั้งอยู่ที่ ถนนพระเมตตา ตำบลป่าตอง อำเภอกะทู้ จังหวัดภูเก็ต

องค์ประกอบทางสิ่งแวดล้อมและคุณค่าต่าง ๆ	ผลกระทบต่อสิ่งแวดล้อมที่สำคัญ	มาตรการป้องกันและแก้ไขผลกระทบสิ่งแวดล้อม	มาตรการติดตามตรวจสอบผลกระทบสิ่งแวดล้อม
3.4 การจัดการมูลฝอย (ต่อ)	ในการคัดแยกมูลฝอยนั้น โครงการจะรณรงค์และได้ส่งเสริมให้ผู้ใช้บริการคัดแยกมูลฝอยแบ่งเป็น 4 ประเภท ดังนี้ (ก) มูลฝอยอินทรีย์/มูลฝอยที่ย่อยสลายได้ คือ มูลฝอยที่เน่าเสียและย่อยสลายได้เร็ว เช่น เศษผัก เปลือกผลไม้ เศษอาหาร เศษใบไม้ เศษเนื้อสัตว์ เป็นต้น ทั้งนี้เพื่อเป็นการลดปริมาณขยะมูลฝอยโดยวิธีใช้ถังหมักปุ๋ยอินทรีย์แบบใช้อากาศ สามารถนำไปใช้กับครัวเรือน สถานประกอบการที่มีเศษอาหารเหลือได้ โดยไม่มีกลิ่น และผลกระทบด้านสิ่งแวดล้อม ซึ่งมีรูปแบบและวิธีการดังนี้ **รูปแบบ** 1.เป็นถังพลาสติกขนาด 120 ลิตร มีช่องใส่ขยะด้านบน และนำปุ๋ยออกด้านล่าง 2.มีแกนระบายอากาศชนิดท่อ pvc เจาะรูโดยรอบ แนวตั้ง 1 แกน และแขนระบายอากาศ 3 แขน **วิธีการใช้** 1. จัดหาที่ตั้งวาง รองพื้นด้วยใบไม้แห้ง หนา 30 เซนติเมตร 2. เติมใบไม้แห้งสลับกับเศษอาหารที่คัดแยกแล้ว 3. พรมน้ำพอหมาด 4. เมื่อขยะและใบไม้ย่อยสลายเป็นปุ๋ยแล้ว นำปุ๋ยออกด้านล่าง เพื่อนำไปใช้งาน โดยการดำเนินการของโครงการนั้น โครงการจะจัดให้มีถังพลาสติกขนาด 240	(12) ปลูกต้นไม้บริเวณโดยรอบห้องพักมูลฝอยรวม เพื่อลดปัญหาเรื่องกลิ่นและทัศนียภาพ (13) ในช่วงที่มีการจอดรถเก็บขนมูลฝอย ต้องจัดให้มีเจ้าหน้าที่คอยอำนวยความสะดวกให้แก่ผู้ที่สัญจรผ่านไป-มาบนถนนหน้าโครงการ หรือผู้ที่จะเข้าสู่พื้นที่โครงการ (14) ในกรณีที่มีการเข้าเก็บขนมูลฝอยในช่วงเวลากลางคืน เจ้าหน้าที่ของโครงการจะต้องมีไฟฉายหรือไฟกระพริบ สำหรับส่องสว่างให้ผู้ที่สัญจรผ่านไป-มา มองเห็นได้ในระยะไกล (15) ในการลำเลียงมูลฝอยมาทิ้งของแม่บ้านของโครงการ จะต้องให้ถุงรวบรวมมูลฝอยอยู่ในสภาพที่พร้อมสำหรับการลำเลียงออกได้ทันทีที่เจ้าหน้าที่มาเก็บขน เพื่อลดระยะเวลาในการจอดของรถเก็บขนมูลฝอยให้น้อยที่สุด	

ลงชื่อ.....
(นายมานิต ขวัญยืน)
กรรมการผู้จัดการบริษัท เดอะ ซัน ภูเก็ต จำกัด /เจ้าของโครงการ
กุมภาพันธ์ 2564

ลงชื่อ.....
(นายปภากร บัวพันธ์)
ผู้ชำนาญการสิ่งแวดล้อม/บริษัท โปรเกรสซ์ ทีม คอนซัลแตนท์ จำกัด
กุมภาพันธ์ 2564

ตารางที่ 3 ผลกระทบสิ่งแวดล้อมที่สำคัญ มาตรการป้องกันและแก้ไขผลกระทบสิ่งแวดล้อม และมาตรการติดตามตรวจสอบผลกระทบสิ่งแวดล้อม โครงการ โรงแรม เซ็พเทมเบอะ โฮเทล (September Hotel) (ดัดแปลงอาคาร) (ช่วงดำเนินการ) ตั้งอยู่ที่ ถนนพระเมตตา ตำบลป่าตอง อำเภอกะทู้ จังหวัดภูเก็ต

องค์ประกอบทางสิ่งแวดล้อมและคุณค่าต่างๆ	ผลกระทบต่อสิ่งแวดล้อมที่สำคัญ	มาตรการป้องกันและแก้ไขผลกระทบสิ่งแวดล้อม	มาตรการติดตามตรวจสอบผลกระทบสิ่งแวดล้อม
3.4 การจัดการมูลฝอย (ต่อ)	ลิตร สำหรับทำปุ๋ยหมักอินทรีย์ดังกล่าวไว้บริเวณด้านหน้าห้องพักมูลฝอยรวม จำนวน 4 ถัง และจัดให้มีเจ้าหน้าที่ของโครงการเป็นผู้รับผิดชอบในการดูแล และนำปุ๋ยหมักออกมาใช้ประโยชน์ เช่น เป็นปุ๋ยสำหรับต้นไม้และพื้นที่สีเขียวภายในโครงการ เป็นต้น (ข) มูลฝอยรีไซเคิล หรือ มูลฝอยที่ยังใช้ได้ คือ ของเสียบรรจุภัณฑ์หรือวัสดุเหลือใช้ ซึ่งสามารถนำกลับมาใช้ประโยชน์ใหม่ได้ เช่น แก้ว กระดาษ กระป๋องเครื่องดื่ม เศษพลาสติก เศษโลหะ อลูมิเนียม กล่องเครื่องดื่มแบบ UHT เป็นต้น (ค) มูลฝอยอันตราย คือ มูลฝอยที่ปนเปื้อน หรือมีองค์ประกอบของวัตถุระเบิดได้ ไวไฟ ออกไซด์ เปอร์ออกไซด์ มีพิษ ทำให้เกิดโรค กัมมันตรังสี ก่อให้เกิดการเปลี่ยนแปลงทางพันธุกรรม กัดกร่อน การระคายเคือง วัตถุอย่างอื่นที่อาจก่อให้เกิดผลกระทบคุณภาพสิ่งแวดล้อม หรืออาจทำให้เกิดอันตรายแก่บุคคล สัตว์ พืชหรือทรัพย์ เช่น หลอดฟลูออเรสเซนต์ ถ่านไฟฉาย หรือแบตเตอรี่โทรศัพท์เคลื่อนที่ ภาชนะที่ใช้บรรจุสารกำจัดแมลงหรือวัชพืช กระป๋องสเปรย์บรรจุสีหรือสารเคมี เป็นต้น โดยการจัดการมูลอยอันตรายนั้น โครงการได้ออกแบบห้องพักมูลฝอยอันตราย ขนาด 1.50 x 1.10 เมตร สูง 2.45 เมตร (ความสูงกักเก็บ 1.20 เมตร) โดยในการเก็บรวบรวมมูลฝอยอันตรายนั้น จะให้แม่บ้านเก็บรวบรวมมูลอยอันตรายจากส่วนต่างๆ ของโครงการ โดยบรรจุใส่ถุงสีส้ม มัดปากถุงอย่างมิดชิด ก่อนนำไปทิ้งในห้องพักมูลฝอยอันตราย โดยการคัดแยกของเสียอันตรายดังกล่าว โครงการจะเป็นผู้ดำเนินการเก็บรวบรวมและนำส่งไปยังศูนย์กำจัดขยะมูลฝอยอันตรายของเทศบาลเมืองป่าตองเอง (ง) มูลฝอยทั่วไป (มูลฝอยแห้ง) คือ มูลฝอยประเภทอื่น นอกจากมูลฝอยออ		

ลงชื่อ.....
(นายมานิต ขวัญยืน)
กรรมการผู้จัดการบริษัท เดอะ ซัน ภูเก็ต จำกัด /เจ้าของโครงการ
กุมภาพันธ์ 2564

ลงชื่อ.....
(นายปภากร บัวพันธ์)
ผู้ชำนาญการสิ่งแวดล้อม/บริษัท โปรเกรสซ์ ทีม คอนซัลแตนท์ จำกัด
กุมภาพันธ์ 2564

ตารางที่ 3 ผลกระทบสิ่งแวดล้อมที่สำคัญ มาตรการป้องกันและแก้ไขผลกระทบสิ่งแวดล้อม และมาตรการติดตามตรวจสอบผลกระทบสิ่งแวดล้อม โครงการ โรงแรม เซ็พเทมเบอะ โฮเทล (September Hotel) (ดัดแปลงอาคาร) (ช่วงดำเนินการ) ตั้งอยู่ที่ ถนนพระเมตตา ตำบลป่าตอง อำเภอกะทู้ จังหวัดภูเก็ต

องค์ประกอบทางสิ่งแวดล้อมและคุณค่าต่าง ๆ	ผลกระทบต่อสิ่งแวดล้อมที่สำคัญ	มาตรการป้องกันและแก้ไขผลกระทบสิ่งแวดล้อม	มาตรการติดตามตรวจสอบผลกระทบสิ่งแวดล้อม
3.4 การจัดการมูลฝอย (ต่อ)	สลาย มูลฝอยรีไซเคิล และมูลฝอยอันตราย เช่น ห่อพลาสติกใส่ขนม ถุงพลาสติกบรรจุผงซักฟอก พลาสติกห่อลูกอม ซองบะหมี่กึ่งสำเร็จรูป ถุงพลาสติกเปื้อนเศษอาหาร โฟมเปื้อนอาหาร เป็นต้น **4) ความถี่ในการจัดเก็บมูลฝอยของโครงการ** การรวบรวมมูลฝอยของโครงการจะถูกรวบรวมโดยแม่บ้านเป็นประจำทุกวัน โดยจะเก็บรวบรวมมูลฝอยจากห้องพักและบริเวณทั่วไปภายในโครงการ และจะคัดแยกมูลฝอยไปเก็บยังห้องพักมูลฝอยรวม เพื่อรอให้รถเก็บขนมูลฝอยเข้ามาเก็บไปกำจัดต่อไป สำหรับพื้นที่ห้องพักมูลฝอยรวมนั้น มีพื้นที่ 6.98 ตารางเมตร ที่ระดับกักเก็บ 1.20 เมตร (รองรับมูลฝอยได้ 8.38 ลูกบาศก์เมตร/วัน) ซึ่งสามารถรองรับมูลฝอยที่เกิดขึ้นได้นาน มากกว่า 3 วัน เพื่อรอรถเก็บขนมูลฝอยเข้ามาจัดเก็บต่อไป ซึ่งจะช่วยลดผลกระทบด้านปัญหามูลฝอยตกค้างได้ในระดับหนึ่ง ดังนั้น คาดว่าผลกระทบที่เกิดจากมูลฝอยโครงการจะอยู่ในระดับต่ำ		
3.5 พลังงานและไฟฟ้า	การดำเนินโครงการจำเป็นต้องใช้พลังงานไฟฟ้าในกิจกรรมต่างๆ โดยจากการคำนวณ พบว่าโครงการมีปริมาณความต้องการใช้ไฟฟ้าทั้งสิ้น 350.584 kVA โดยระบบไฟฟ้าภายในโครงการสามารถแบ่งได้เป็น 2 กรณีดังนี้ **1) ระบบไฟฟ้ากรณีปกติ** โครงการจะรับกระแสไฟฟ้าจากการไฟฟ้าส่วนภูมิภาค สาขาป่าตอง โดยจะเชื่อมต่อสายส่งแรงสูงจากการไฟฟ้าฯ เพื่อต่อเข้าสู่หม้อแปลงไฟฟ้า ขนาด 400 kVA จำนวน 1 ชุด เพื่อลดแรงดันไฟฟ้าจาก 33 kv ให้เป็นกระแสไฟฟ้าแรงดันต่ำ ขนาด	(1) ติดตั้งไฟฟ้า เพื่อให้แสงสว่างตลอดแนวรั้วโดยไม่กระทบกับผู้มาใช้บริการภายในโครงการ (2) ติดตั้งหม้อแปลงไฟฟ้า บริเวณด้านหน้าอาคารโดยไม่ติดกับบ้านพักอาศัย (3) รณรงค์ให้ผู้มาใช้บริการในโครงการมีกิจวัตรประจำวันและพฤติกรรมในการประหยัดไฟฟ้า ดังนี้ - ปิดสวิตช์ไฟ และเครื่องใช้ไฟฟ้าทุกชนิดเมื่อเลิกใช้งาน สร้างให้	- ตรวจสอบสภาพอุปกรณ์ไฟฟ้าให้อยู่ในสภาพสมบูรณ์พร้อมใช้งานอยู่เสมอ

ลงชื่อ.....
(นายมานิต ขวัญยืน)
กรรมการผู้จัดการบริษัท เดอะ ซัน ภูเก็ต จำกัด /เจ้าของโครงการ
กุมภาพันธ์ 2564

ลงชื่อ.....
(นายปภากร บัวพันธ์)
ผู้ชำนาญการสิ่งแวดล้อม/บริษัท โปรเกรสซ์ ทีม คอนซัลแตนท์ จำกัด
กุมภาพันธ์ 2564

ตารางที่ 3 ผลกระทบสิ่งแวดล้อมที่สำคัญ มาตรการป้องกันและแก้ไขผลกระทบสิ่งแวดล้อม และมาตรการติดตามตรวจสอบผลกระทบสิ่งแวดล้อม โครงการ โรงแรม เซ็พเทมเบอะ โฮเทล (September Hotel) (ดัดแปลงอาคาร) (ช่วงดำเนินการ) ตั้งอยู่ที่ ถนนพระเมตตา ตำบลป่าตอง อำเภอกะทู้ จังหวัดภูเก็ต

องค์ประกอบทางสิ่งแวดล้อมและคุณค่าต่าง ๆ	ผลกระทบต่อสิ่งแวดล้อมที่สำคัญ	มาตรการป้องกันและแก้ไขผลกระทบสิ่งแวดล้อม	มาตรการติดตามตรวจสอบผลกระทบสิ่งแวดล้อม
3.5 พลังงานและไฟฟ้า(ต่อ)	400/230 V ก่อนจะจ่ายเข้าสู่แผงควบคุมวงจรไฟฟ้ารวม (Main Distribute Board : MDB) และจ่ายไปยัง Panel Load ในส่วนต่าง ๆ ของโครงการต่อไป นอกจากนี้ โครงการได้เลือกใช้ขนาดของอุปกรณ์ป้องกันหม้อแปลงด้านแรงสูง โดยระบบไฟฟ้าด้านแรงสูงเป็นระบบ 33 kv ทั้งนี้ โครงการจะจัดให้มีเจ้าหน้าที่ผู้เชี่ยวชาญคอยดูแลและบำรุงรักษาสภาพของหม้อแปลงไฟฟ้าให้อยู่ในสภาพพร้อมใช้งานตลอดเวลา เช่น ตรวจสอบปริมาณน้ำมันที่ใช้ระบายความร้อนของหม้อแปลงไฟฟ้า และตรวจสอบลักษณะทางกายภาพต่างๆ ของหม้อแปลงไฟฟ้า เช่น ฉนวน และข้อต่อต่างๆ อีกทั้งบริเวณที่ติดตั้งหม้อแปลงไฟฟ้าต้องอยู่ในสถานที่ซึ่งบุคคลมีหน้าที่เกี่ยวข้องเข้าถึงได้สะดวก เพื่อตรวจและบำรุงรักษาให้อยู่ในสภาพดีอยู่เสมอ และต้องจัดระบบระบายอากาศให้เพียงพอกับการใช้งาน นอกจากนี้ บริเวณดังกล่าวต้องมีแผ่นป้ายหรือสัญลักษณ์เตือนให้ระวังอันตรายจากไฟฟ้าแรงสูง ติดตั้งไว้ในบริเวณที่เห็นได้ชัด สำหรับตำแหน่งหม้อแปลงไฟฟ้านั้น จะติดตั้งหม้อแปลงไฟฟ้าอยู่บริเวณด้านหน้าพื้นที่โครงการ โดยส่วนนอกสุดของหม้อแปลงไฟฟ้ามีระยะห่างจากแนวอาคารของโครงการ ประมาณ 2.85 เมตร ทั้งนี้ ในการกำหนดระยะห่างของหม้อแปลงไฟฟ้านั้น ตามมาตรฐานการติดตั้งทางไฟฟ้าสำหรับประเทศไทย พ.ศ.2556 กำหนดให้หม้อแปลงไฟฟ้าต้องห่างจากโครงสร้างอื่นไม่น้อยกว่า 1.80 เมตร (วัดจากสายห้มฉนวนแรงสูงไม่เต็มพิกัด สำหรับผนังด้านเปิดของอาคาร) ส่วนระยะห่างของหม้อแปลงไฟฟ้ากับแนวเขตที่ดินนั้น ไม่ได้มีการกำหนดไว้แต่อย่างใด ดังนั้น จะเห็นได้ว่าระยะห่างของหม้อแปลงไฟฟ้าของโครงการ มี	เป็นนิสัยในการดับไฟทุกครั้งที่ออกจากห้อง - เลือกซื้อเครื่องใช้ไฟฟ้าที่ได้มาตรฐาน ดูฉลากแสดงประสิทธิภาพให้แน่ใจทุกครั้งก่อนตัดสินใจซื้อหากมีอุปกรณ์ไฟฟ้าเบอร์ 5 ต้องเลือกใช้เบอร์ 5 -ปิดเครื่องปรับอากาศทุกครั้งที่จะไม่อยู่ในห้องเกิน 1 ชั่วโมงสำหรับเครื่องปรับอากาศทั่วไป และ 30 นาทีสำหรับเครื่องปรับอากาศเบอร์ 5 - หมั่นทำความสะอาดแผ่นกรองอากาศของเครื่องปรับอากาศบ่อยๆ เพื่อลดการทำงานของเครื่องปรับอากาศ - ตั้งอุณหภูมิเครื่องปรับอากาศที่ 25 องศาเซลเซียส ทั้งนี้ อุณหภูมิที่เพิ่มขึ้น 1 องศา ต้องใช้พลังงานเพิ่มขึ้นร้อยละ 5-10 - ไม่ปล่อยให้มีความเย็นรั่วไหลจากห้องที่ติดตั้งเครื่องปรับอากาศ ตรวจสอบและอุดรอยรั่วตามผนังฝ้าเพดาน ประตูช่องแสงและปิดประตูห้องทุกครั้งที่เปิดเครื่องปรับอากาศ - ลดและหลีกเลี่ยงการเก็บเอกสาร หรือวัสดุอื่นใดที่ไม่จำเป็นต้องใช้งานในห้องที่มีเครื่องปรับอากาศเพื่อลดการสูญเสียและใช้พลังงานในการปรับอากาศภายในอาคาร (4) ใช้มู่ลี่กันสาดป้องกันแสงแดดส่องกระทบตัวอาคารและบุฉนวนกันความร้อนตามหลังคาและฝาผนังเพื่อไม่ให้เครื่องปรับอากาศทำงานหนักเกินไป เพื่อลดการสูญเสียพลังงานจากการถ่ายเทความร้อนเข้าภายในอาคาร	

ลงชื่อ.....
(นายมานิต ขวัญยืน)
กรรมการผู้จัดการบริษัท เดอะ ซัน ภูเก็ต จำกัด /เจ้าของโครงการ
กุมภาพันธ์ 2564

ลงชื่อ.....
(นายปภากร บัวพันธ์)
ผู้ชำนาญการสิ่งแวดล้อม/บริษัท โปรเกรสซ์ ทีม คอนซัลแตนท์ จำกัด
กุมภาพันธ์ 2564

ตารางที่ 3 ผลกระทบสิ่งแวดล้อมที่สำคัญ มาตรการป้องกันและแก้ไขผลกระทบสิ่งแวดล้อม และมาตรการติดตามตรวจสอบผลกระทบสิ่งแวดล้อม โครงการ โรงแรม เซ็พเทมเบอะ โฮเทล (September Hotel) (ดัดแปลงอาคาร) (ช่วงดำเนินการ) ตั้งอยู่ที่ ถนนพระเมตตา ตำบลป่าตอง อำเภอกะทู้ จังหวัดภูเก็ต

องค์ประกอบทางสิ่งแวดล้อมและคุณค่าต่าง ๆ	ผลกระทบต่อสิ่งแวดล้อมที่สำคัญ	มาตรการป้องกันและแก้ไขผลกระทบสิ่งแวดล้อม	มาตรการติดตามตรวจสอบผลกระทบสิ่งแวดล้อม
3.5 พลังงานและไฟฟ้า(ต่อ)	ระยะห่างเป็นไปตามข้อกำหนดดังกล่าว **2) ระบบไฟฟ้ากรณีฉุกเฉิน** กรณีไฟฟ้าปกติขัดข้องโครงการมีการติดตั้งระบบไฟฟ้าสำรอง ได้แก่ เครื่องกำเนิดไฟฟ้าฉุกเฉิน (Generator) ขนาด 250 kVA จำนวน 1 ชุด สำหรับจ่ายกระแสไฟฟ้าให้แก่พื้นที่ส่วนกลางและอุปกรณ์ไฟฟ้าส่วนกลาง นอกจากนี้ โครงการได้จัดให้มี Battery ขนาด 24 V สำหรับป้ายบอกทางหนีไฟและไฟฟ้าส่องสว่างฉุกเฉิน ซึ่งสามารถสำรองไฟฟ้าได้นาน 2 ชั่วโมง ติดตั้งในจุดต่างๆ ของพื้นที่โครงการ ทั้งนี้พื้นที่โครงการอยู่ในเขตความรับผิดชอบของการไฟฟ้าส่วนภูมิภาคสาขาป่าตอง ซึ่งจากการสอบถามไปยังการไฟฟ้าส่วนภูมิภาคฯ พบว่า การไฟฟ้าฯ สามารถจ่ายไฟให้กับโครงการได้ ตามมาตรฐานคุณภาพที่สำนักงานคณะกรรมการนโยบายพลังงานแห่งชาติ (สพช.) กำหนด ซึ่งมีความเพียงพอกับความต้องการของผู้ใช้ไฟฟ้า และได้มีการพัฒนาในด้านมาตรฐานทางด้านเทคนิคและมาตรฐานการให้บริการทั่วไป เพื่อให้ผู้ใช้ไฟฟ้าได้รับบริการที่สะดวกรวดเร็วรองรับความต้องการใช้พลังงานไฟฟ้าได้อย่างมั่นคงและเพียงพอ รวมทั้งการจัดทำระบบแผนที่และข้อสนเทศระบบจำหน่ายไฟฟ้าเพื่อนำข้อมูลไปใช้ประโยชน์ในการวางแผนการพัฒนาในด้านต่าง ๆ ตลอดจนการปรับปรุงการให้บริการติดตั้งไฟฟ้าใหม่/ไฟฟ้าเพิ่ม การปรับปรุงการให้บริการรับชำระค่าไฟฟ้าและการปรับปรุงประสิทธิภาพงานบริหารด้านไฟฟ้าตามมาตรฐาน ISO 9002 เป็นต้น เพื่อเสริมสร้างความมั่นคงและเพียงพอในการจ่ายไฟฟ้าให้มากขึ้น ดังนั้น คาดว่าผลกระทบต่อการใช้ไฟฟ้าของชุมชนจะอยู่ในระดับต่ำ	(5) หลอดไฟภายในโครงการ จะเลือกใช้หลอด LED ทั้งหมด เพื่อเป็นการลดการใช้ประหยัดพลังงานไฟฟ้า	

ลงชื่อ.....
(นายมานิต ขวัญชื่น)
กรรมการผู้จัดการบริษัท เดอะ ซัน ภูเก็ต จำกัด /เจ้าของโครงการ
กุมภาพันธ์ 2564

ลงชื่อ.....
(นายปภากร บัวพันธ์)
ผู้ชำนาญการสิ่งแวดล้อม/บริษัท โปรเกรสซ์ ทีม คอนซัลแตนท์ จำกัด
กุมภาพันธ์ 2564

ตารางที่ 3 ผลกระทบสิ่งแวดล้อมที่สำคัญ มาตรการป้องกันและแก้ไขผลกระทบสิ่งแวดล้อม และมาตรการติดตามตรวจสอบผลกระทบสิ่งแวดล้อม โครงการ โรงแรม เซ็พเทมเบอะ โฮเทล (September Hotel) (ดัดแปลงอาคาร) (ช่วงดำเนินการ) ตั้งอยู่ที่ ถนนพระเมตตา ตำบลป่าตอง อำเภอกะทู้ จังหวัดภูเก็ต

องค์ประกอบทางสิ่งแวดล้อมและคุณค่าต่าง ๆ	ผลกระทบต่อสิ่งแวดล้อมที่สำคัญ	มาตรการป้องกันและแก้ไขผลกระทบสิ่งแวดล้อม	มาตรการติดตามตรวจสอบผลกระทบสิ่งแวดล้อม
3.6 การระบายอากาศ	**(1) ระบบปรับอากาศ** ระบบปรับอากาศของโครงการ จะเป็นแบบแยกส่วน (Air Cooled Split Type) ติดตั้งแต่ละห้องชุด และแต่ละส่วนของอาคาร ซึ่งระบบปรับอากาศจะประกอบด้วย 2 ส่วนหลัก คือ เครื่องระบายความร้อนชนิดอากาศ (Air Cooled Condensing Unit : CDU) ติดตั้งบริเวณระเบียงรอบๆ อาคาร และเครื่องส่งลมเย็น (Fan Coil Unit : FCU) ทำหน้าที่ ทำความเย็นหมุนเวียนในพื้นที่ปรับอากาศ โดยขนาดของระบบปรับอากาศจะขึ้นอยู่กับขนาดพื้นที่ใช้สอยในแต่ละห้องชุด หรือในแต่ละส่วนที่มีการติดตั้ง สำหรับอัตราการระบายอากาศโดยใช้เครื่องปรับอากาศนี้ กำหนดให้มีอัตราการระบายอากาศเทียบกับข้อกำหนดตามกฎกระทรวงฉบับที่ 39 (พ.ศ. 2537) ออกตามความในพระราชบัญญัติควบคุมอาคาร พ.ศ. 2522 **(2) ระบบระบายอากาศ** 1) <u>ระบบระบายอากาศโดยวิธีธรรมชาติ</u> โครงการจัดให้มีการระบายอากาศเป็นแบบธรรมชาติ บริเวณพื้นที่มีผนังด้านนอกอย่างน้อยหนึ่งด้าน ที่มีช่องเปิดสู่ภายนอกได้ เช่น ประตู หน้าต่าง ช่องบานเกล็ด ซึ่งจะต้องเปิดให้อากาศผ่านในขณะใช้สอยพื้นที่นั้น ๆ และพื้นที่ของช่องเปิดนี้ จะต้องมีพื้นที่ลมผ่านสุทธิไม่น้อยกว่าร้อยละ 10 ของพื้นที่นั้น 2) <u>ระบบระบายอากาศโดยวิธีกล</u> โครงการจัดให้มีระบบระบายอากาศโดยวิธีกล โดยติดตั้งพัดลมระบายอากาศไว้บริเวณภายในห้องน้ำทุกห้อง	**มาตรการป้องกันการแพร่กระจายของเชื้อโรคจากระบบปรับและระบายอากาศ** 1. ตรวจสอบการติดตั้งหอผึ่งเย็นของโครงการให้มีรายละเอียดเป็นไปตามที่มีวิศวกรได้ออกแบบไว้ เพื่อการควบคุมเชื้อลีจิโอเนลลาตามข้อกำหนดในประกาศอนามัย ดังนี้ 1.1 ติดตั้งอุปกรณ์กำจัดละอองปลิว (Drift eliminatior) ที่หอผึ่งเย็น เพื่อให้มีการกระเซ็นของน้ำน้อย และออกแบบให้หอผึ่งเย็นสามารถเข้าตรวจสอบ และปฏิบัติการได้ง่าย โดยกำหนดให้มีการทำลายเชื้อและทำความสะอาดหอผึ่งเย็นเป็นประจำ ทุก 6 เดือน 1.2 ติดตั้งหอผึ่งเย็นสำเร็จรูปรุ่นมาตรฐานจากโรงงานผู้ผลิต เพื่อให้ใช้ได้ง่าย และสะดวก โดยหลีกเลี่ยงอุปกรณ์ของระบบผึ่งเย็นที่เป็น ท่อปลายตัน วง ห่วง และข้องอ 1.3 ติดตั้งหอผึ่งเย็นให้สามารถเข้าตรวจสอบ และปฏิบัติการเข้าซ่อมบำรุงได้ง่าย 1.4 กำหนดให้หอผึ่งเย็นมีการกระเซ็นของละอองน้ำเพียง 0.005 % ของน้ำหมุนเวียน 1.5 ติดตั้งอุปกรณ์กำจัดจับละอองปลิว (Drift eliminatior) ที่มีประสิทธิภาพสูง 1.6 กำหนดให้ก่อสร้างผนังทึบรอบข้างเหนืออ่างรองรับน้ำในหอ	

ลงชื่อ.....
(นายมานิต ขวัญยืน)
กรรมการผู้จัดการบริษัท เดอะ ซัน ภูเก็ต จำกัด /เจ้าของโครงการ
กุมภาพันธ์ 2564

ลงชื่อ.....
(นายปภากร บัวพันธ์)
ผู้ชำนาญการสิ่งแวดล้อม/บริษัท โปรเกรสซ์ ทีม คอนซัลแตนท์ จำกัด
กุมภาพันธ์ 2564

ตารางที่ 3 ผลกระทบสิ่งแวดล้อมที่สำคัญ มาตรการป้องกันและแก้ไขผลกระทบสิ่งแวดล้อม และมาตรการติดตามตรวจสอบผลกระทบสิ่งแวดล้อม โครงการ โรงแรม เซ็พเทมเบอะ โฮเทล (September Hotel) (ดัดแปลงอาคาร) (ช่วงดำเนินการ) ตั้งอยู่ที่ ถนนพระเมตตา ตำบลป่าตอง อำเภอกะทู้ จังหวัดภูเก็ต

องค์ประกอบทางสิ่งแวดล้อมและคุณค่าต่างๆ	ผลกระทบต่อสิ่งแวดล้อมที่สำคัญ	มาตรการป้องกันและแก้ไขผลกระทบสิ่งแวดล้อม	มาตรการติดตามตรวจสอบผลกระทบสิ่งแวดล้อม
3.6 การระบายอากาศ(ต่อ)		ผึ่งเย็น เพื่อไม่มีการกระเซ็นน้ำด้านข้างและลดการเจริญเติบโตของเชื้อจากแสงแดด 1.7 วัสดุที่ใช้สำหรับหอผึ่งเย็นเป็นโครงสร้างเหล็กชุบกัลวาไนส์และพลาสติกพีวีซี ซึ่งทนทานสารเคมี และไม่เพิ่มการเจริญเติบโตของเชื้อ 1.8 ระบบระบายน้ำทิ้งของหอผึ่งเย็นต้องอยู่ตำแหน่งล่างสุดของอ่างรองรับน้ำในหอผึ่งเย็น เพื่อให้สามารถระบายน้ำทิ้งทั้งหมดในระบบผึ่งเย็นได้ง่าย และสะดวก 1.9 ติดตั้งหอผึ่งเย็นเหนือชั้นห้องเครื่อง ซึ่งไม่มีคนอาศัยอยู่ และมีระยะห่างจากทางลมเข้า ท่อส่งลมเย็นช่องระบายอากาศ และถังเก็บน้ำมากกว่า 5 เมตร 1.10 กำหนดให้น้ำที่ใช้เติมชดเชยในระบบหมุนเวียนน้ำต้องเป็นน้ำจากแหล่งน้ำเดียวกันที่ใช้ในหอผึ่งเย็นโดยใช้น้ำจากระบบประปาของอาคารเท่านั้น 1.11 น้ำทิ้งจากเครื่องปรับอากาศจะทำการระบายลงสู่ระบบรวบรวมน้ำทิ้ง (ไม่เข้าสู่ระบบบำบัดน้ำเสีย) โดยจัดให้มีท่อระบายน้ำที่แยกออกจากน้ำทิ้งอื่นๆ โดยอาศัยแรงโน้มถ่วง น้ำทิ้งจึงไม่สามารถไหลย้อนกลับได้ 2. กำหนดให้โครงการปฏิบัติตามข้อปฏิบัติในการควบคุมเชื้อลิจิโอเนลลาในหอผึ่งเย็น รวมถึงการดูแลระบบปรับอากาศที่กำหนดไว้ใน	

ลงชื่อ.....

(นายมานิต ขวัญยืน)

กรรมการผู้จัดการบริษัท เดอะ ซัน ภูเก็ต จำกัด /เจ้าของโครงการ

กุมภาพันธ์ 2564

ลงชื่อ.....

(นายปภากร บัวพันธ์)

ผู้ชำนาญการสิ่งแวดล้อม/บริษัท โปรเกรสซ์ ทีม คอนซัลแตนท์ จำกัด

กุมภาพันธ์ 2564

ตารางที่ 3 ผลกระทบสิ่งแวดล้อมที่สำคัญ มาตรการป้องกันและแก้ไขผลกระทบสิ่งแวดล้อม และมาตรการติดตามตรวจสอบผลกระทบสิ่งแวดล้อม โครงการ โรงแรม เซ็พเทมเบอะ โฮเทล (September Hotel) (ดัดแปลงอาคาร) (ช่วงดำเนินการ) ตั้งอยู่ที่ ถนนพระเมตตา ตำบลป่าตอง อำเภอกะทู้ จังหวัดภูเก็ต

องค์ประกอบทางสิ่งแวดล้อมและคุณค่าต่างๆ	ผลกระทบต่อสิ่งแวดล้อมที่สำคัญ	มาตรการป้องกันและแก้ไขผลกระทบสิ่งแวดล้อม	มาตรการติดตามตรวจสอบผลกระทบสิ่งแวดล้อม
3.6 การระบายอากาศ(ต่อ)		ข้อมูลเกี่ยวกับการดูแลบำรุงรักษา และตรวจสอบเฝ้าระวังระบบผึ่งเย็นตามประกาศของกรมอนามัยอย่างเคร่งครัด โดยมีรายละเอียดดังนี้ 2.1 กำหนดให้โครงการมีการบำรุงรักษาระบบผึ่งเย็น ดังต่อไปนี้ 2.1.1 ซ่อมแซม ดูแล และบำรุงรักษาหอผึ่งเย็นให้อยู่ในสภาพที่ดี และสะอาด พร้อมที่จะใช้งานได้ตลอดเวลา 1) ซ่อมแซม ดูแล และบำรุงรักษาหอผึ่งเย็นให้อยู่ในสภาพที่ดีและสะอาดพร้อมที่จะใช้งานได้ตลอดเวลา 2) จัดหาคู่มือการบำรุงรักษาระบบผึ่งเย็นของโครงการเป็นประจำ ประกอบด้วย 2.1) แผนผังโครงสร้างที่สมบูรณ์ของระบบระบายอากาศและระบบผึ่งเย็น 2.2) วิธีการทำความสะอาด การทำลายเชื้อ และขั้นตอนการกำจัดสิ่งปนเปื้อน พร้อมทั้งคำแนะนำในการรื้อถอนส่วนประกอบ 2.3) วิธีการบำบัดน้ำในหอผึ่งเย็น 2.4) วิธีการปิด-เปิด และเดินเครื่อง 3) บำรุงรักษาระบบผึ่งเย็นเป็นประจำ ซึ่งต้องดำเนินการโดยผู้ที่มีความรู้ความสามารถ ความชำนาญ และ	

ลงชื่อ.....
(นายมานิต ขวัญยืน)
กรรมการผู้จัดการบริษัท เดอะ ซัน ภูเก็ต จำกัด /เจ้าของโครงการ
กุมภาพันธ์ 2564

ลงชื่อ.....
(นายปภากร บัวพันธ์)
ผู้ชำนาญการสิ่งแวดล้อม/บริษัท โปรเกรสซ์ ทีม คอนซัลแตนท์ จำกัด
กุมภาพันธ์ 2564

ตารางที่ 3 ผลกระทบสิ่งแวดล้อมที่สำคัญ มาตรการป้องกันและแก้ไขผลกระทบสิ่งแวดล้อม และมาตรการติดตามตรวจสอบผลกระทบสิ่งแวดล้อม โครงการ โรงแรม เซ็พเทมเบอะ โฮเทล (September Hotel) (ดัดแปลงอาคาร) (ช่วงดำเนินการ) ตั้งอยู่ที่ ถนนพระเมตตา ตำบลป่าตอง อำเภอกะทู้ จังหวัดภูเก็ต

องค์ประกอบทางสิ่งแวดล้อมและคุณค่าต่างๆ	ผลกระทบต่อสิ่งแวดล้อมที่สำคัญ	มาตรการป้องกันและแก้ไขผลกระทบสิ่งแวดล้อม	มาตรการติดตามตรวจสอบผลกระทบสิ่งแวดล้อม
3.6 การระบายอากาศ(ต่อ)		ประสบการณ์ 4) ตรวจตราทำความสะอาด ดูแลความสกปรก รวมถึงกากตะกอนที่เกิดขึ้นในหอผึ่งเย็นทุกเครื่องสัปดาห์ละครั้งโดยใช้สายตา 5) กำหนดให้โครงการจัดทำ และดำเนินการตามแผนการบำรุงรักษาหอผึ่ง รวมถึงทำความสะอาด จัดให้มีการทำลายเชื้อและทำการบำบัดน้ำ สำหรับหอผึ่งเย็นทุกเครื่อง เพื่อเป็นการป้องกันการเพิ่มจำนวนของเชื้อลีจิโอเนลลา 2.2 กำหนดให้โครงการมีการทำความสะอาด และการทำลายเชื้อในระบบผึ่งเย็นของอาคารด้วยการปฏิบัติดังนี้ 2.2.1 ทำลายเชื้อ ทำความสะอาด และกำจัดตะกอนในหอผึ่งเย็น อย่างน้อย 1 ครั้ง ภายใน 6 เดือน หรือมากกว่า เมื่อจำเป็น 2.2.2 ทำความสะอาด และทำลายเชื้อในกรณีที่หอผึ่งเย็นมีสภาพ ดังนี้ 1) มีการปนเปื้อนในระหว่างการก่อสร้างจากฝุ่นหรือสารอินทรีย์ต่างๆ 2) หยุดใช้งานมานานกว่า 1 เดือน 3) ถูกดัดแปลงแก้ไขทางกลไก หรือถอดชิ้นส่วนออกในลักษณะที่อาจทำให้หอผึ่งเย็นได้รับการปนเปื้อน	

ลงชื่อ.....
(นายมานิต ขวัญยืน)
กรรมการผู้จัดการบริษัท เดอะ ซัน ภูเก็ต จำกัด /เจ้าของโครงการ
กุมภาพันธ์ 2564

ลงชื่อ.....
(นายปภากร บัวพันธ์)
ผู้ชำนาญการสิ่งแวดล้อม/บริษัท โปรเกรสซ์ ทีม คอนซัลแตนท์ จำกัด
กุมภาพันธ์ 2564

ตารางที่ 3 ผลกระทบสิ่งแวดล้อมที่สำคัญ มาตรการป้องกันและแก้ไขผลกระทบสิ่งแวดล้อม และมาตรการติดตามตรวจสอบผลกระทบสิ่งแวดล้อม โครงการ โรงแรม เซ็พเทมเบอะ โฮเทล (September Hotel) (ดัดแปลงอาคาร) (ช่วงดำเนินการ) ตั้งอยู่ที่ ถนนพระเมตตา ตำบลป่าตอง อำเภอกะทู้ จังหวัดภูเก็ต

องค์ประกอบทางสิ่งแวดล้อมและคุณค่าต่างๆ	ผลกระทบต่อสิ่งแวดล้อมที่สำคัญ	มาตรการป้องกันและแก้ไขผลกระทบสิ่งแวดล้อม	มาตรการติดตามตรวจสอบผลกระทบสิ่งแวดล้อม
3.6 การระบายอากาศ(ต่อ)		4) เมื่อสภาพแวดล้อมรอบหอผึ่งเย็นเต็มไปด้วยฝุ่นหรือไม่สามารถควบคุมคุณภาพน้ำได้ หรือเมื่อหอผึ่งเย็นที่อยู่ใกล้เคียงกันเป็นแหล่งระบาดของโรคลีเจียนแนร์ 5) อื่นๆ ตามที่พนักงานเจ้าหน้าที่เห็นสมควร 2.2.3 จัดให้มีระบบเก็บกักน้ำพิเศษ ซึ่งต่อเชื่อมกับระบบผึ่งเย็น โดยต้องได้รับการทำความสะอาด และฆ่าเชื้อก่อนนำมาใช้งานในสภาพปกติ 2.2.4 การทำความสะอาดและทำลายเชื้อ ต้องปฏิบัติดังนี้ 1) เติมคลอรีนครั้งแรกในน้ำในระบบผึ่งเย็น เพื่อให้มีคลอรีนอิสระตกค้าง (residual free chlorine) อยู่ในระดับ 5 มิลลิกรัมต่อลิตร เพื่อลดความเสี่ยงต่อสุขภาพของผู้ทำความสะอาด แล้วทำการหมุนเวียนน้ำพร้อมๆกับเติมตัวกระจายสาร เพื่อเพิ่มประสิทธิภาพในการทำลายเชื้อโรคของคลอรีน โดยหมุนเวียนน้ำเป็นระยะเวลา 6 ชั่วโมง และทำการรักษาปริมาณคลอรีนอิสระให้อยู่ในระดับไม่น้อยกว่า 5 มิลลิกรัมต่อลิตร ตลอดเวลา ในกรณีที่ค่าความเป็นกรดเป็นด่าง(pH) ของน้ำมากกว่า 8.0 ปริมาณความเข้มข้นของคลอรีนอิสระตกค้างที่วัดได้ต้องอยู่ระหว่าง 15 ถึง 20 มิลลิกรัมต่อลิตร เป็นเวลา 2 ชั่วโมง หรือใช้วิธีถ่ายระบายน้ำออกจากระบบอย่างเต็มที่เป็นเวลาหลายชั่วโมง เพื่อลดความ	

ลงชื่อ.....
(นายมานิต ขวัญยืน)
กรรมการผู้จัดการบริษัท เดอะ ซัน ภูเก็ต จำกัด /เจ้าของโครงการ
กุมภาพันธ์ 2564

ลงชื่อ.....
(นายปภากร บัวพันธ์)
ผู้ชำนาญการสิ่งแวดล้อม/บริษัท โปรเกรสซ์ ทีม คอนซัลแตนท์ จำกัด
กุมภาพันธ์ 2564

ตารางที่ 3 ผลกระทบสิ่งแวดล้อมที่สำคัญ มาตรการป้องกันและแก้ไขผลกระทบสิ่งแวดล้อม และมาตรการติดตามตรวจสอบผลกระทบสิ่งแวดล้อม โครงการ โรงแรม เซ็พเทมเบอะ โฮเทล (September Hotel) (ดัดแปลงอาคาร) (ช่วงดำเนินการ) ตั้งอยู่ที่ ถนนพระเมตตา ตำบลป่าตอง อำเภอกะทู้ จังหวัดภูเก็ต

องค์ประกอบทางสิ่งแวดล้อมและคุณค่าต่าง ๆ	ผลกระทบต่อสิ่งแวดล้อมที่สำคัญ	มาตรการป้องกันและแก้ไขผลกระทบสิ่งแวดล้อม	มาตรการติดตามตรวจสอบผลกระทบสิ่งแวดล้อม
3.6 การระบายอากาศ(ต่อ)		ความเป็นกรดเป็นด่างและปริมาณคลอรีนในระบบลง 2) ระบายน้ำทิ้งออกจากเส้นท่อและทำความสะอาดระบบจ่ายน้ำ บ่อสูบน้ำและหอผึ่งเย็น ทำการล้างบริเวณหรือทางที่จะเข้าไปยังหอผึ่งเย็นและอุปกรณ์ต่างๆ สำหรับตะกรันและตะกอนอื่นๆที่ไม่สามารถกำจัดออกไปได้ให้ใช้สารเคมี สำหรับกำจัดตะกรันที่ไม่ทำให้เกิดความเสียหายแก่หอผึ่งเย็นและเส้นท่อหลีกเลี่ยงวิธีทำความสะอาดที่ก่อให้เกิดละอองน้ำล่องลอยมากเกินไป เช่น ระบบฉีดน้ำแรงดันสูง เป็นต้น หากไม่สามารถหลีกเลี่ยงได้ให้ปิดประตู หน้าต่าง และช่องลมที่อยู่ใกล้เคียงให้สนิทก่อนการทำความสะอาดผู้ที่ต้องฉีดน้ำด้วยระบบแรงดันสูง ต้องได้รับการฝึกอบรมและต้องสวมอุปกรณ์ป้องกันอันตรายส่วนบุคคลในขณะปฏิบัติงานทุกครั้ง 2.2.5 เติมน้ำสะอาดและคลอรีนซ้ำ เพื่อให้ระดับคลอรีนอิสระตกค้าง ไม่น้อยกว่า 5 มิลลิกรัมต่อลิตร เป็นเวลา 6 ชั่วโมง 2.2.6 ระบายและถ่ายเทน้ำทิ้ง แล้วเปลี่ยนถ่ายเติมน้ำสะอาด สารเคมี และสารชีวฆาตที่ใช้ในการบำบัดคุณภาพน้ำให้อยู่ในระดับที่เหมาะสมก่อนเปิดเดินเครื่องระบบ 2.2.7 ในระหว่างการทำความสะอาดและการทำลายเชื้อต้องปิดพัดลมของหอผึ่งเย็นทุกครั้ง 2.2.8 ตรวจสอบให้น้ำในหอผึ่งเย็นมีปริมาตรความเข้มข้น	

ลงชื่อ.....
(นายมานิต ขวัญยืน)
กรรมการผู้จัดการบริษัท เดอะ ซัน ภูเก็ต จำกัด /เจ้าของโครงการ
กุมภาพันธ์ 2564

ลงชื่อ.....
(นายปภากร บัวพันธ์)
ผู้ชำนาญการสิ่งแวดล้อม/บริษัท โปรเกรสซ์ ทีม คอนซัลแตนท์ จำกัด
กุมภาพันธ์ 2564

ตารางที่ 3 ผลกระทบสิ่งแวดล้อมที่สำคัญ มาตรการป้องกันและแก้ไขผลกระทบสิ่งแวดล้อม และมาตรการติดตามตรวจสอบผลกระทบสิ่งแวดล้อม โครงการ โรงแรม เซ็พเทมเบอะ โฮเทล (September Hotel) (ดัดแปลงอาคาร) (ช่วงดำเนินการ) ตั้งอยู่ที่ ถนนพระเมตตา ตำบลป่าตอง อำเภอกะทู้ จังหวัดภูเก็ต

องค์ประกอบทางสิ่งแวดล้อมและคุณค่าต่างๆ	ผลกระทบต่อสิ่งแวดล้อมที่สำคัญ	มาตรการป้องกันและแก้ไขผลกระทบสิ่งแวดล้อม	มาตรการติดตามตรวจสอบผลกระทบสิ่งแวดล้อม
3.6 การระบายอากาศ(ต่อ)		ของคลอรีนอิสระตกค้าง ไม่น้อยกว่า 1.0มิลลิกรัมต่อลิตร ตลอดเวลา 2.3 กำหนดให้โครงการทำการบำบัดน้ำในระบบผึ่งเย็นของอาคาร โดยปฏิบัติดังต่อไปนี้ 2.3.1 ควบคุมเชื้อลีจิโอเนลลา กรรมวิธีการบำบัดน้ำต้องลดหรือป้องกันการเกิดขึ้นของสิ่งต่างๆในระบบผึ่งเย็น ดังต่อไปนี้ 1) ตะกรัน และสิ่งที่เป็นผลผลิตจากการกัดกร่อน ซึ่งอาจจะเป็นแหล่งอาศัยและคุ้มครองเชื้อลีจิโอเนลลาในระบบ 2) ตะกอนซึ่งอาจไปลดประสิทธิภาพกรรมวิธีการบำบัดน้ำ 3) แบคทีเรียและจุลินทรีย์อื่นๆ 2.3.2 ใช้สารชีวฆาต เพื่อควบคุมการเจริญเติบโตของตะไคร่และสาหร่าย สำหรับกรณีที่มีการเจริญเติบโตของตะไคร่และสาหร่ายอย่างรวดเร็ว ให้ใช้สารทำความสะอาดที่มีฤทธิ์เป็นด่างกำจัดและทำให้แตกกระจายออกไปแล้วจึงชะล้างทำความสะอาดและเติมสารชีวภาพซ้ำอีกครั้ง 2.3.3 ในการกำจัดตะกอนเลน อาจใช้ตัวกระจายสาร หรือสารเคมีที่ช่วยให้เกิดการรวมตัวได้ 2.3.4 สารเคมีที่ใช้ในการบำบัดน้ำต้องไม่มีฤทธิ์ที่เป็นผลเสียต่อวัสดุอุปกรณ์ที่เป็นอโลหะที่ใช้ในระบบเส้นท่อ เช่น ยาง และโลหะที่	

ลงชื่อ.....
(นายมานิต ขวัญยืน)
กรรมการผู้จัดการบริษัท เดอะ ซัน ภูเก็ต จำกัด /เจ้าของโครงการ
กุมภาพันธ์ 2564

ลงชื่อ.....
(นายปภากร บัวพันธ์)
ผู้ชำนาญการสิ่งแวดล้อม/บริษัท โปรเกรสซ์ ทีม คอนซัลแตนท์ จำกัด
กุมภาพันธ์ 2564

ตารางที่ 3 ผลกระทบสิ่งแวดล้อมที่สำคัญ มาตรการป้องกันและแก้ไขผลกระทบสิ่งแวดล้อม และมาตรการติดตามตรวจสอบผลกระทบสิ่งแวดล้อม โครงการ โรงแรม เซ็พเทมเบอะ โฮเทล (September Hotel) (ดัดแปลงอาคาร) (ช่วงดำเนินการ) ตั้งอยู่ที่ ถนนพระเมตตา ตำบลป่าตอง อำเภอกะทู้ จังหวัดภูเก็ต

องค์ประกอบทางสิ่งแวดล้อมและคุณค่าต่างๆ	ผลกระทบต่อสิ่งแวดล้อมที่สำคัญ	มาตรการป้องกันและแก้ไขผลกระทบสิ่งแวดล้อม	มาตรการติดตามตรวจสอบผลกระทบสิ่งแวดล้อม
3.6 การระบายอากาศ(ต่อ)		เคลือบสารอีฟ้อกซีย์ป้องกันการกัดกร่อน เป็นต้น และต้องเหมาะสมเป็นกลางต่อวัสดุอุปกรณ์ที่ใช้ในงานระบบเส้นท่อ 2.3.5 การบรรจุ เก็บสะสมและควบคุมดูแลสารเคมีต้องปฏิบัติตามข้อกำหนดขอกฎหมายที่เกี่ยวข้อง 2.4 กำหนดให้การใช้สารชีวฆาตต้องปฏิบัติดังต่อไปนี้ 2.4.1 ต้องใช้สารชีวฆาตอย่างน้อย 2 ชนิด โดยใส่สลับกันสัปดาห์ละครั้ง เพื่อป้องกัน อุบัติการณ์ดื้อสารเคมีของเชื้อจุลินทรีย์ 2.4.2 ก่อนเริ่มดำเนินการบำบัดน้ำด้วยสารชีวฆาต ต้องมั่นใจว่า ระบบผึ่งเย็นอยู่ในสภาพที่สะอาด 2.4.3 การป้องกันการปรับตัวเข้ากับสิ่งแวดล้อมของสิ่งมีชีวิต ขนาดเล็ก ในระบบผึ่งเย็นต้องใช้สารชีวฆาตด้วยวิธีการเติมใส่เป็นครั้งๆแบบไม่ต่อเนื่อง (Shot/Slug dose) และให้รวมถึงการเติมสารชีวฆาตใส่ลงในอ่างรองรับน้ำของหอผึ่งเย็นโดยตรง เป็นระยะสลับกันด้วยวิธีแบบเดียวกัน 2.4.4 สารชีวฆาตที่ใช้ในการกำจัดและควบคุมการเจริญเติบโตของเชื้อลีจิโอเนลลา ต้องมีคุณสมบัติ ดังนี้ 1) เป็นผลิตภัณฑ์ที่ได้มาตรฐานและได้รับการจดทะเบียนอย่างถูกต้อง โดยสารเคมีทุกชนิดที่ใช้ในการบำบัดน้ำต้องได้รับอนุญาตให้ใช้และปฏิบัติตามข้อกำหนดของหน่วยงานที่เกี่ยวข้อง	

ลงชื่อ.....

(นายมานิต ขวัญยืน)

กรรมการผู้จัดการบริษัท เดอะ ซัน ภูเก็ต จำกัด /เจ้าของโครงการ

กุมภาพันธ์ 2564

ลงชื่อ.....

(นายปภากร บัวพันธ์)

ผู้ชำนาญการสิ่งแวดล้อม/บริษัท โปรเกรสซ์ ทีม คอนซัลแตนท์ จำกัด

กุมภาพันธ์ 2564

ตารางที่ 3 ผลกระทบสิ่งแวดล้อมที่สำคัญ มาตรการป้องกันและแก้ไขผลกระทบสิ่งแวดล้อม และมาตรการติดตามตรวจสอบผลกระทบสิ่งแวดล้อม โครงการ โรงแรม เซ็พเทมเบอะ โฮเทล (September Hotel) (ดัดแปลงอาคาร) (ช่วงดำเนินการ) ตั้งอยู่ที่ ถนนพระเมตตา ตำบลป่าตอง อำเภอกะทู้ จังหวัดภูเก็ต

องค์ประกอบทางสิ่งแวดล้อมและคุณค่าต่างๆ	ผลกระทบต่อสิ่งแวดล้อมที่สำคัญ	มาตรการป้องกันและแก้ไขผลกระทบสิ่งแวดล้อม	มาตรการติดตามตรวจสอบผลกระทบสิ่งแวดล้อม
3.6 การระบายอากาศ(ต่อ)		2) มีประสิทธิภาพที่เชื่อถือได้ในการทำลายเชื้อลีจิโอเนลลาและเชื้อจุลินทรีย์อื่นๆได้กว้างขวางเมื่อใช้ในปริมาณหรือขนาดตามที่ผู้ผลิตหรือผู้จำหน่ายได้กำหนดหรือแนะนำไว้ 3) สารชีวฆาตอื่นที่นำมาใช้ต้องมีส่วนช่วยสนับสนุนให้สารชีวฆาตที่ใช้สำหรับทำลายเชื้อลีจิโอเนลลาทำงานอย่างมีประสิทธิภาพสมบูรณ์ยิ่งขึ้น และช่วยให้ระบบผึ่งเย็นปลอดจากภาวะใดๆทางจุลชีววิทยา 4) ไม่รบกวนต่อวิธีการชันสูตรเพื่อจำแนกชนิดและประเภทของเชื้อลีจิโอเนลลา 5) เหมาะสมทั้งทางด้านกายภาพและเคมีกับน้ำที่ผ่านกรรมวิธีการบำบัดแล้ว 2.5 สารเคมีที่ใช้และผลิตภัณฑ์สุดท้าย(End-Product) ที่เกิดขึ้นภายหลังจากการบำบัดน้ำต้องสามารถย่อยสลายทางชีวภาพและเคมีได้โดยก่อให้เกิดอันตรายต่อสุขภาพและสิ่งแวดล้อมน้อยที่สุด สำหรับในกรณีที่มีการระบายหรือเกิดอุบัติเหตุรั่วไหลของสารเคมีหรือผลิตภัณฑ์สุดท้ายลงสู่ระบบบำบัดน้ำ น้ำทิ้งจากระบบต้องผ่านการบำบัดคุณภาพน้ำก่อนระบายลงสู่แหล่งรองรับน้ำสาธารณะ 2.6 กำหนดให้โครงการบันทึกข้อมูล โดยปฏิบัติดังนี้ 2.6.1 เจ้าของหรือผู้ครอบครองอาคารต้องจัดให้มีการบันทึก	

ลงชื่อ.....
(นายมานิต ขวัญยืน)
กรรมการผู้จัดการบริษัท เดอะ ซัน ภูเก็ต จำกัด /เจ้าของโครงการ
กุมภาพันธ์ 2564

ลงชื่อ.....
(นายปภากร บัวพันธ์)
ผู้ชำนาญการสิ่งแวดล้อม/บริษัท โปรเกรสซ์ ทีม คอนซัลแตนท์ จำกัด
กุมภาพันธ์ 2564

ตารางที่ 3 ผลกระทบสิ่งแวดล้อมที่สำคัญ มาตรการป้องกันและแก้ไขผลกระทบสิ่งแวดล้อม และมาตรการติดตามตรวจสอบผลกระทบสิ่งแวดล้อม โครงการ โรงแรม เซ็พเทมเบอะ โฮเทล (September Hotel) (ดัดแปลงอาคาร) (ช่วงดำเนินการ) ตั้งอยู่ที่ ถนนพระเมตตา ตำบลป่าตอง อำเภอกะทู้ จังหวัดภูเก็ต

องค์ประกอบทางสิ่งแวดล้อมและคุณค่าต่างๆ	ผลกระทบต่อสิ่งแวดล้อมที่สำคัญ	มาตรการป้องกันและแก้ไขผลกระทบสิ่งแวดล้อม	มาตรการติดตามตรวจสอบผลกระทบสิ่งแวดล้อม
3.6 การระบายอากาศ(ต่อ)		ในสมุดบันทึกประจำหอผึ่งเย็นทุกเครื่องพร้อมให้ข้อมูลที่ถูกต้องเพียงพอและสะดวกต่อการตรวจสอบขอดูของพนักงาน เจ้าหน้าที่ตลอดเวลา การบันทึกข้อมูลต้องครอบคลุมรายละเอียด ดังต่อไปนี้ 1) รายละเอียดเกี่ยวกับหอผึ่งเย็น เช่น ที่ตั้ง แบบ รุ่น และขนาด เป็นต้น 2) ชื่อผู้บันทึกและเก็บรักษาสมุดบันทึกข้อมูล 3) ชื่อบุคคลหรือบริษัทที่รับผิดชอบในการประเมินความเสี่ยง แผนปฏิบัติการ การจัดมาตรการป้องกันและข้อควรระวัง 4) ชื่อบุคคลหรือบริษัทที่ดำเนินการบำบัดน้ำ 5) รายละเอียดในการบำรุงรักษา เช่น - วันที่และผลในการตรวจตราเบื้องต้นโดยสายตา - วันที่ทำความสะอาดและทำลายเชื้อ - วันที่บำบัดน้ำด้วยสารเคมีและสารชีวฆาต - วันที่เก็บตัวอย่าง เพื่อตรวจสอบเฝ้าระวังคุณภาพน้ำและเชื้อลีจิโอเนลลา รวมทั้งวันที่ รายงานผลการตรวจสอบ 6) รายละเอียดในการปรับปรุงแก้ไข และวันที่เริ่มดำเนินการ 2.6.2 การบันทึกข้อมูลต้องมีลายเซ็นของผู้ปฏิบัติงานหรือผู้ที่รับผิดชอบรับรองกำกับว่าได้มีการดำเนินงานจริง	

ลงชื่อ.....
(นายมานิต ขวัญยืน)
กรรมการผู้จัดการบริษัท เดอะ ซัน ภูเก็ต จำกัด /เจ้าของโครงการ
กุมภาพันธ์ 2564

ลงชื่อ.....
(นายปภากร บัวพันธ์)
ผู้ชำนาญการสิ่งแวดล้อม/บริษัท โปรเกรสซ์ ทีม คอนซัลแตนท์ จำกัด
กุมภาพันธ์ 2564

ตารางที่ 3 ผลกระทบสิ่งแวดล้อมที่สำคัญ มาตรการป้องกันและแก้ไขผลกระทบสิ่งแวดล้อม และมาตรการติดตามตรวจสอบผลกระทบสิ่งแวดล้อม โครงการ โรงแรม เซ็พเทมเบอะ โฮเทล (September Hotel) (ดัดแปลงอาคาร) (ช่วงดำเนินการ) ตั้งอยู่ที่ ถนนพระเมตตา ตำบลป่าตอง อำเภอกะทู้ จังหวัดภูเก็ต

องค์ประกอบทางสิ่งแวดล้อมและคุณค่าต่าง ๆ	ผลกระทบต่อสิ่งแวดล้อมที่สำคัญ	มาตรการป้องกันและแก้ไขผลกระทบสิ่งแวดล้อม	มาตรการติดตามตรวจสอบผลกระทบสิ่งแวดล้อม
3.6 การระบายอากาศ(ต่อ)		2.6.3 สมุดบันทึกต้องเก็บรักษาไว้อย่างน้อย 2 ปี 2.7 กำหนดให้โครงการจัดให้แผนการดำเนินงาน เมื่อเกิดการระบาดของโรคลีเจียนแนร์ในอาคารด้วยการปฏิบัติ ดังต่อไปนี้ 2.7.1 ถ้าปรากฏว่ามีหรือสงสัยว่าจะมีการระบาดของโรคลีเจียนแนร์เกิดขึ้น ผู้ที่ได้รับใบอนุญาตผู้ดำเนินการ เจ้าของหรือผู้ครอบครองอาคารต้องแจ้งพนักงานเจ้าหน้าที่ทราบทันที 2.7.2 ในกรณีที่สงสัยว่ามีการระบาดของโรคลีเจียนร์ อันเนื่องมาจากหอผึ่งเย็นของอาคารให้พนักงานเจ้าหน้าที่เรียกหรือขอดูเอกสารหรือหลักฐานจากผู้ได้รับใบอนุญาต ผู้ดำเนินการ เจ้าของหรือผู้ครอบครองอาคาร ดังนี้ 1) แบบแปลนอาคารที่แสดงรายละเอียดชั้นต่างๆในอาคารที่ตั้งของหอผึ่งเย็น และช่องทางสำหรับอากาศภายนอกระบายเข้าสู่อาคาร 2) แผนผังวงจรขอหอผึ่งเย็น 3) สมุดบันทึกประจำหอผึ่งเย็น 4) หอผึ่งเย็นที่สงสัยเป็นต้นเหตุของการระบาดน้ำของโรคต้องไม่มีการระบายน้ำทิ้งหรือทำลายเชื้อก่อนพนักงานเจ้าหน้าที่จะดำเนินการเก็บตัวอย่างน้ำส่งตรวจ 5) ข้อมูลอื่นๆที่จำเป็น สำหรับการสอบสวนทางวิทยาการระบาด	

ลงชื่อ.....
(นายมานิต ขวัญยืน)
กรรมการผู้จัดการบริษัท เดอะ ซัน ภูเก็ต จำกัด /เจ้าของโครงการ
กุมภาพันธ์ 2564

ลงชื่อ.....
(นายปภากร บัวพันธ์)
ผู้ชำนาญการสิ่งแวดล้อม/บริษัท โปรเกรสซ์ ทีม คอนซัลแตนท์ จำกัด
กุมภาพันธ์ 2564

ตารางที่ 3 ผลกระทบสิ่งแวดล้อมที่สำคัญ มาตรการป้องกันและแก้ไขผลกระทบสิ่งแวดล้อม และมาตรการติดตามตรวจสอบผลกระทบสิ่งแวดล้อม โครงการ โรงแรม เซ็พเทมเบอะ โฮเทล (September Hotel) (ดัดแปลงอาคาร) (ช่วงดำเนินการ) ตั้งอยู่ที่ ถนนพระเมตตา ตำบลป่าตอง อำเภอกะทู้ จังหวัดภูเก็ต

องค์ประกอบทางสิ่งแวดล้อมและคุณค่าต่างๆ	ผลกระทบต่อสิ่งแวดล้อมที่สำคัญ	มาตรการป้องกันและแก้ไขผลกระทบสิ่งแวดล้อม	มาตรการติดตามตรวจสอบผลกระทบสิ่งแวดล้อม
3.6 การระบายอากาศ(ต่อ)		2.7.3 เมื่อได้ชนิดสูตรแน่ชัดแล้วว่าหอผึ่งเย็นใด เป็นต้นเหตุของการระบาดของโรคลีเจียนแนร์ให้พนักงานเจ้าหน้าที่ออกคำสั่งให้ผู้รับใบอนุญาต ผู้ดำเนินการ เจ้าของหรือผู้ครอบครองอาคารทำความสะอาดและทำลายเชื้อทันทีในหอผึ่งเย็นที่เกี่ยวข้องกับการระบาดของโรคตามขั้นตอน ดังนี้ เติมสารคลอรีนหรือสารประกอบคลอรีนลงในน้ำของระบบเพื่อให้มีคลอรีนอิสะในน้ำอยู่ที่ระดับ20-50 มิลลิกรัม/ลิตร เป็นเวลานาน 1-2 ชั่วโมง พร้อมกับเติมตัวกระจายทางชีวภาพ (Biodispersant) ทันทีหรือในเวลาเดียวกัน 1) หมุนเวียนน้ำในระบบ โดยปิดพัดลมนานอย่างน้อย 6 ชั่วโมง และรักษาระดับคลอรีนอิสระให้อยู่ต่ำสุดที่ 10 มิลลิกรัมต่อลิตร ตลอดเวลา 2) หลังจาก 6 ชั่วโมง แล้วใช้ขจัดคลอรีน (dechlorinate) และระบายน้ำออกจากระบบ 3) ทำความสะอาดหอผึ่งเย็น บ่อสูบน้ำ และระบบจ่ายน้ำ ทั้งนี้ผู้ปฏิบัติงาน จะต้องสวมใส่อุปกรณ์ป้องกันอันตรายส่วนบุคคล 4) เติมน้ำ สะอาดใส่สารคลอรีนหรือสารประกอบคลอรีน 5) หมุนเวียนน้ำ ซึ่งมีคลอรีนอิสระที่ 5 มิลลิกรัม/ลิตร อีกครั้งในขณะปิดพัดลมเป็นเวลา 6ชั่วโมง หรือ 10 มิลลิกรัม/ลิตร เป็นเวลา 1 ชั่วโมง	

ลงชื่อ.....
(นายมานิต ขวัญยืน)
กรรมการผู้จัดการบริษัท เดอะ ซัน ภูเก็ต จำกัด /เจ้าของโครงการ
กุมภาพันธ์ 2564

ลงชื่อ.....
(นายปภากร บัวพันธ์)
ผู้ชำนาญการสิ่งแวดล้อม/บริษัท โปรเกรสซ์ ทีม คอนซัลแตนท์ จำกัด
กุมภาพันธ์ 2564

ตารางที่ 3 ผลกระทบสิ่งแวดล้อมที่สำคัญ มาตรการป้องกันและแก้ไขผลกระทบสิ่งแวดล้อม และมาตรการติดตามตรวจสอบผลกระทบสิ่งแวดล้อม โครงการ โรงแรม เซ็พเทมเบอะ โฮเทล (September Hotel) (ดัดแปลงอาคาร) (ช่วงดำเนินการ) ตั้งอยู่ที่ ถนนพระเมตตา ตำบลป่าตอง อำเภอกะทู้ จังหวัดภูเก็ต

องค์ประกอบทางสิ่งแวดล้อมและคุณค่าต่าง ๆ	ผลกระทบต่อสิ่งแวดล้อมที่สำคัญ	มาตรการป้องกันและแก้ไขผลกระทบสิ่งแวดล้อม	มาตรการติดตามตรวจสอบผลกระทบสิ่งแวดล้อม
3.6 การระบายอากาศ(ต่อ)		6) ขจัดคลอรีนและระบายน้ำออกจากระบบ 7) เติมและหมุนเวียนน้ำสะอาดอีกครั้งแล้วเก็บตัวอย่างน้ำไปตรวจวิเคราะห์ 8) เปิดใช้งานระบบผึ่งเย็นตามปกติใหม่ 9) โดยทั่วไปน้ำในหอผึ่งเย็น ต้องมีปริมาณความเข้มข้นของคลอรีนอิสระตกค้าง ไม่น้อยกว่า 1.0 มิลลิกรัม/ลิตร ตลอดเวลา 2.8 กำหนดให้โครงการต้องทำการเก็บตัวอย่างน้ำ และการตรวจสอบเฝ้าระวังทางจุลชีววิทยา ด้วยการปฏิบัติ ดังต่อไปนี้ 2.8.1 โครงการต้องจัดให้ และดำเนินการทดสอบหาเชื้อลีจิโอเนลลาและการตรวจนับแบคทีเรียทั้งหมดตามแผนเป็นประจำ เพื่อตรวจสอบประสิทธิภาพของระบบบำบัดน้ำ โดยให้มีการตรวจวัดทุกๆ 6 เดือน 2.8.2 การเก็บตัวอย่างน้ำ เพื่อการเฝ้าระวังทางจุลชีววิทยา ต้องปฏิบัติดังต่อไปนี้ 1) เก็บตัวอย่างน้ำก่อนมีการใช้สารชีวฆาต หรือเก็บตัวอย่างน้ำในขณะที่เปิดเดินเครื่องระบบและมีน้ำไหลเวียนในระบบแล้วอย่างน้อย 1 ชั่วโมง 2) ในกรณีที่มีการทำลายเชื้อจะต้องเก็บตัวอย่างน้ำหลังจากการทำลายเชื้อแล้ว ไม่น้อยกว่า 3วัน	

ลงชื่อ.....
(นายมานิต ขวัญยืน)
กรรมการผู้จัดการบริษัท เดอะ ซัน ภูเก็ต จำกัด /เจ้าของโครงการ
กุมภาพันธ์ 2564

ลงชื่อ.....
(นายปภากร บัวพันธ์)
ผู้ชำนาญการสิ่งแวดล้อม/บริษัท โปรเกรสซ์ ทีม คอนซัลแตนท์ จำกัด
กุมภาพันธ์ 2564

ตารางที่ 3 ผลกระทบสิ่งแวดล้อมที่สำคัญ มาตรการป้องกันและแก้ไขผลกระทบสิ่งแวดล้อม และมาตรการติดตามตรวจสอบผลกระทบสิ่งแวดล้อม โครงการ โรงแรม เซ็พเทมเบอะ โฮเทล (September Hotel) (ดัดแปลงอาคาร) (ช่วงดำเนินการ) ตั้งอยู่ที่ ถนนพระเมตตา ตำบลป่าตอง อำเภอกะทู้ จังหวัดภูเก็ต

องค์ประกอบทางสิ่งแวดล้อมและคุณค่าต่าง ๆ	ผลกระทบต่อสิ่งแวดล้อมที่สำคัญ	มาตรการป้องกันและแก้ไขผลกระทบสิ่งแวดล้อม	มาตรการติดตามตรวจสอบผลกระทบสิ่งแวดล้อม
3.6 การระบายอากาศ(ต่อ)		3) เก็บรักษาตัวอย่างน้ำไว้ที่อุณหภูมิ 2-8 องศาเซลเซียสหรือแช่เย็น และนำส่งเข้าห้องปฏิบัติเพื่อการตรวจวิเคราะห์ทันทีหรืออย่างช้าภายใน 5 วัน 4) เก็บตัวอย่างน้ำ ณ จุดที่น้ำไหลเข้ามาเติมชดเชยในระบบ ในอ่างรองรับน้ำและท่อน้ำทิ้งจากหอผึ่งเย็น แต่ละเครื่อง อย่างน้อย 3 ตัวอย่าง และเก็บตัวอย่างน้ำจากก๊อกน้ำ ฝักบัว ท่อประปา และสระว่ายน้ำ เพื่อนำมาตรวจวิเคราะห์เชื้อลีจิโอเนลลาด้วย 2.8.3 ห้องปฏิบัติการเอกชนที่ตรวจวิเคราะห์เชื้อลีจิโอเนลลา ต้องได้รับการรับรองจากกรมวิทยาศาสตร์การแพทย์ 2.8.4 โครงการต้องจัดส่งรายงานผลการตรวจสอบให้พนักงานเจ้าหน้าที่ หรือกรมอนามัยและกรมควบคุมโรคติดต่อหน่วยงานละ 1 ชุด ตามเวลาที่กำหนดในข้อ 2.8.1 พร้อมกับข้อมูลที่บันทึกตามรายละเอียดในแบบบันทึกข้อมูล สำหรับการควบคุมเชื้อลีจิโอเนลลาในระบบผึ่งเย็นที่แนบท้ายข้อปฏิบัตินี้ 2.8.5 การตรวจสอบเฝ้าระวังเชื้อลีจิโอเนลลาในหอผึ่งเย็น ก๊อกน้ำ ฝักบัว ท่อประปา และสระว่ายน้ำ เป็นประจำ ต้องเป็นส่วนหนึ่งของแผนปฏิบัติที่ดีด้านการบำรุงรักษา การทำความสะอาด และการติดตามผลอย่างสม่ำเสมอ **มาตรการอนุรักษ์พลังงานของโครงการ ประกอบด้วย**	

ลงชื่อ.....
(นายมานิต ขวัญยืน)
กรรมการผู้จัดการบริษัท เดอะ ซัน ภูเก็ต จำกัด /เจ้าของโครงการ
กุมภาพันธ์ 2564

ลงชื่อ.....
(นายปภากร บัวพันธ์)
ผู้ชำนาญการสิ่งแวดล้อม/บริษัท โปรเกรสซ์ ทีม คอนซัลแตนท์ จำกัด
กุมภาพันธ์ 2564

ตารางที่ 3 ผลกระทบสิ่งแวดล้อมที่สำคัญ มาตรการป้องกันและแก้ไขผลกระทบสิ่งแวดล้อม และมาตรการติดตามตรวจสอบผลกระทบสิ่งแวดล้อม โครงการ โรงแรม เซ็พเทมเบอะ โฮเทล (September Hotel) (ดัดแปลงอาคาร) (ช่วงดำเนินการ) ตั้งอยู่ที่ ถนนพระเมตตา ตำบลป่าตอง อำเภอกะทู้ จังหวัดภูเก็ต

องค์ประกอบทางสิ่งแวดล้อมและคุณค่าต่าง ๆ	ผลกระทบต่อสิ่งแวดล้อมที่สำคัญ	มาตรการป้องกันและแก้ไขผลกระทบสิ่งแวดล้อม	มาตรการติดตามตรวจสอบผลกระทบสิ่งแวดล้อม
3.6 การระบายอากาศ(ต่อ)		1) การติดตั้งหลอดไฟฟ้าแสงสว่างในห้องชุด ทางเดิน และที่จอดรถ ให้มีความสว่างเหมาะสมกับการใช้งานในแต่ละพื้นที่ ตามกฎกระทรวงฉบับที่ 39 พ.ศ. 2537 ออกตามพระราชบัญญัติควบคุมอาคาร พ.ศ. 2522 อันได้แก่ ช่องทางเดิน ห้องชุด มีแสงสว่างไม่น้อยกว่า 100 LUX ที่จอดรถไม่น้อยกว่า 50 LUX แต่ต้องเลือกหลอดไฟฟ้าที่ให้ความสว่างดังกล่าวใช้พลังงานไฟฟ้าไม่เกิน 12 วัตต์ต่อตารางเมตร ตามหลักเกณฑ์กฎกระทรวงกำหนดประเภทหรือขนาดของอาคารและมาตรฐานหลักเกณฑ์ และวิธีการออกแบบอาคารเพื่ออนุรักษ์พลังงาน พ.ศ. 2552 2) โครงการเลือกเครื่องปรับอากาศติดตั้งใช้ในโครงการ มีค่าอัตราประสิทธิภาพพลังงานขั้นต่ำ คือ 11 บีทียูต่อชั่วโมงต่อวัตต์ (พลังงานไฟฟ้า) ซึ่งเป็นไปตามประกาศกระทรวงพลังงาน เรื่อง กำหนดค่าสัมประสิทธิ์สมรรถนะขั้นต่ำ ค่าประสิทธิภาพการให้ความเย็นและค่าพลังงานไฟฟ้าต่อตันความเย็นของระบบปรับอากาศที่ติดตั้งใช้งานในอาคาร พ.ศ. 2552 3) ผนังห้องชุดด้านที่เป็นระเบียง โครงการได้ออกแบบติดตั้งประตูกระจกบานเลื่อน โดยจะเลือกใช้กระจกที่มีค่าสัมประสิทธิ์การส่งผ่านความร้อนจากรังสีอาทิตย์อยู่ในช่วง 0.55 - 0.30 และมีค่าการส่องผ่านของแสงธรรมชาติต่อค่าสัมประสิทธิ์การส่งผ่านความร้อนจากรังสี	

ลงชื่อ.....
(นายมานิต ขวัญยืน)
กรรมการผู้จัดการบริษัท เดอะ ซัน ภูเก็ต จำกัด /เจ้าของโครงการ
กุมภาพันธ์ 2564

ลงชื่อ.....
(นายปภากร บัวพันธ์)
ผู้ชำนาญการสิ่งแวดล้อม/บริษัท โปรเกรสซ์ ทีม คอนซัลแตนท์ จำกัด
กุมภาพันธ์ 2564

ตารางที่ 3 ผลกระทบสิ่งแวดล้อมที่สำคัญ มาตรการป้องกันและแก้ไขผลกระทบสิ่งแวดล้อม และมาตรการติดตามตรวจสอบผลกระทบสิ่งแวดล้อม โครงการ โรงแรม เซ็พเทมเบอะ โฮเทล (September Hotel) (ดัดแปลงอาคาร) (ช่วงดำเนินการ) ตั้งอยู่ที่ ถนนพระเมตตา ตำบลป่าตอง อำเภอกะทู้ จังหวัดภูเก็ต

องค์ประกอบทางสิ่งแวดล้อมและคุณค่าต่างๆ	ผลกระทบต่อสิ่งแวดล้อมที่สำคัญ	มาตรการป้องกันและแก้ไขผลกระทบสิ่งแวดล้อม	มาตรการติดตามตรวจสอบผลกระทบสิ่งแวดล้อม
3.6 การระบายอากาศ(ต่อ)		อาทิตย์อยู่ในช่วง 1.20 -1.60 นอกจากนี้ โครงการมีมาตรการอื่นๆ ประกอบด้วย 1) ไฟฟ้าแสงสว่างในห้องชุด, ทางเดิน และพื้นที่ส่วนกลางทั้งหมด โครงการจะเลือกใช้หลอด LED ทั้งหมด 2) ติดตั้งป้ายรณรงค์ประหยัดไฟฟ้า บริเวณหน้าลิฟต์ และบันได (เช่น ให้ปิดไฟแสงสว่าง เมื่อออกจากห้องชุด หรือการใช้อุปกรณ์ไฟฟ้าชนิดประหยัดพลังงาน เป็นต้น) 3) เลือกอุปกรณ์ไฟฟ้า เช่น หลอดไฟ และเครื่องปรับอากาศ ที่ได้รับรองการประหยัดพลังงานจากหน่วยงานราชการ	
3.6 การจราจร	(1) **ประเมินความเพียงพอของพื้นที่จอดรถยนต์ตามข้อกำหนดของกฎหมาย** • **จำนวนที่จอดรถ** โครงการได้จัดเตรียมที่จอดรถยนต์ จำนวน 38 คัน ซึ่งเป็นไปตามที่กฎหมายต่างๆ กำหนด ได้แก่ 1. กฎกระทรวงฉบับที่ 7 (พ.ศ.2517) ออกตามความใน พ.ร.บ.ควบคุมการก่อสร้างอาคาร พ.ศ. 2479 2. กฎกระทรวง ฉบับที่ 64 (พ.ศ. 2555) ออกตามความในพระราชบัญญัติควบคุมอาคาร พ.ศ. 2522 3.เทศบัญญัติเทศบาลเมืองป่าตอง เรื่องกำหนดที่จอดรถยนต์และรถจักรยานยนต์ของอาคารบางชนิดหรือบางประเภทลักษณะและขนาดของที่จอดรถยนต์ รถจักรยานยนต์ ที่กลับ	(1) การควบคุมการจราจรภายในโครงการ 1) ติดตั้งป้ายควบคุมความเร็ว ป้ายแสดงทางแยกทุกแห่งและป้ายแสดงทางไปลานจอดรถ 2) จัดทำเครื่องหมายบนพื้นทางแสดงทิศทางการจราจร 3) จัดให้มีเจ้าหน้าที่ควบคุมการจราจรบริเวณทางแยก (2) การควบคุมการจราจรบริเวณทางเข้า-ออกที่เชื่อมต่อกับถนนด้านหน้าโครงการ 1) จัดทำป้ายและเครื่องหมายแสดงทางเข้า-ออก และติดตั้งในบริเวณที่เหมาะสม 2) จัดให้มีเจ้าหน้าที่ของโครงการคอยอำนวยความสะดวกบริเวณ	(1) ตรวจสอบสภาพป้ายสัญญาณจราจรต่างๆ ให้อยู่ในสภาพดีอยู่เสมอ (2) ตรวจสอบสภาพความคล่องตัวในการเดินรถบริเวณทางข้า-ออก และถนนภายในโครงการ (3) จัดให้มีเจ้าหน้าที่ตรวจสอบการปฏิบัติตามมาตรการที่กำหนดไว้อย่างเคร่งครัด

ลงชื่อ.....
(นายมานิต ขวัญยืน)
กรรมการผู้จัดการบริษัท เดอะ ซัน ภูเก็ต จำกัด /เจ้าของโครงการ
กุมภาพันธ์ 2564

ลงชื่อ.....
(นายปภากร บัวพันธ์)
ผู้ชำนาญการสิ่งแวดล้อม/บริษัท โปรเกรสซ์ ทีม คอนซัลแตนท์ จำกัด
กุมภาพันธ์ 2564

ตารางที่ 3 ผลกระทบสิ่งแวดล้อมที่สำคัญ มาตรการป้องกันและแก้ไขผลกระทบสิ่งแวดล้อม และมาตรการติดตามตรวจสอบผลกระทบสิ่งแวดล้อม โครงการ โรงแรม เซ็พเทมเบอะ โฮเทล (September Hotel) (ดัดแปลงอาคาร) (ช่วงดำเนินการ) ตั้งอยู่ที่ ถนนพระเมตตา ตำบลป่าตอง อำเภอกะทู้ จังหวัดภูเก็ต

องค์ประกอบทางสิ่งแวดล้อมและคุณค่าต่างๆ	ผลกระทบต่อสิ่งแวดล้อมที่สำคัญ	มาตรการป้องกันและแก้ไขผลกระทบสิ่งแวดล้อม	มาตรการติดตามตรวจสอบผลกระทบสิ่งแวดล้อม
3.6 การจราจร(ต่อ)	รถยนต์ และทางเข้าออกของรถยนต์ พ.ศ. 2563 ซึ่งมีรายละเอียดการคิดคำนวณจำนวนที่จอดรถยนต์ ดังนี้ **1. กฎกระทรวงฉบับที่ 7 (พ.ศ.2517) ออกตามความใน พ.ร.บ.ควบคุมการก่อสร้างอาคาร พ.ศ. 2479** **ข้อ 1** ในกระทรวงนี้ (12) "อาคารขนาดใหญ่" หมายความว่า อาคารที่สร้างขึ้นเพื่อใช้อาคารหรือส่วนหนึ่งส่วนใดของอาคารเป็นที่ประกอบกิจการประเภทเดียวหรือหลายประเภท โดยมีความสูงจากระดับถนนตั้งแต่ 15 เมตรขึ้นไป และพื้นที่รวมกันทุกชั้นในหลังเดียวกันเกิน 1,000 ตร.ม. หรือมีพื้นที่รวมกันทุกชั้นหรือชั้นหนึ่งชั้นใดในหลังเดียวกันเกิน 2,000 ตร.ม. **ข้อ 2** ให้กำหนดประเภทของอาคารซึ่งต้องมีที่จอดรถยนต์ ที่กลับรถยนต์ และทางเข้าออกของรถยนต์ไว้ ดังต่อไปนี้ (2) โรงแรมที่มีห้องพักตั้งแต่ 30 ห้องขึ้นไป (4) ภัตตาคารที่มีพื้นที่สำหรับตั้งโต๊ะอาหารตั้งแต่ 150 ตร.ม. ขึ้นไป (7) อาคารขนาดใหญ่ (8) ห้องโถงของโรงแรมตาม(2) ภัตตาคารตาม(4) หรืออาคารขนาดใหญ่ตาม (7) **ข้อ 3** จำนวนที่จอดรถยนต์ ต้องจัดให้มีตามกำหนดดังต่อไปนี้ (2) ในเขตเทศบาลทุกแห่งหรือในเขตท้องที่ที่ได้มีพระราชกฤษฎีกาให้ใช้พระราชบัญญัติควบคุมการก่อสร้างอาคารพุทธศักราช 2479 ใช้บังคับ	ทางออกของโครงการ โดยเฉพาะในช่วงที่มีรถออกจากโครงการ จะต้องบริหารการจราจรเพื่อลดความเสี่ยงในการเกิดอุบัติเหตุให้ได้มากที่สุด (3) ติดตั้งป้ายชื่อโครงการ ลูกศรแสดงทิศทางบริเวณทางเข้า-ออกโครงการที่สามารถเห็นได้ชัดเจนและในระยะทางพอสมควรที่จะชะลอรถได้ทันก่อนเข้าสู่โครงการได้อย่างปลอดภัย (4) มีสันนูนบริเวณจุดเข้า-ออกพื้นที่โครงการเพื่อช่วยชะลอความเร็วของรถป้องกันอุบัติเหตุที่อาจเกิดขึ้นได้ (5) ห้ามจอดรถบริเวณริมถนนบริเวณด้านหน้าโครงการโดยเด็ดขาดเพื่อให้เกิดความคล่องตัวในการเดินรถ และไม่กีดขวางการจราจรของรถที่จะเข้า-ออกโครงการ (6) จัดให้มีพนักงานรักษาความปลอดภัย คอยอำนวยความสะดวกให้แก่ผู้พักอาศัยในการเข้า-ออกโครงการไม่ให้เกิดการตัดกระแสจราจรบนถนนด้านหน้าโครงการ โดยเน้นให้รถสามารถเข้าโครงการได้สะดวกและรวดเร็ว และขอความร่วมมือให้ผู้มาใช้บริการภายในโครงการ เดินรถตามการจัดจราจรอย่างเคร่งครัด เพื่อความสะดวกและปลอดภัยในการเดินรถ ตลอด 24 ชั่วโมง (7) ประชาสัมพันธ์ให้ผู้มาใช้บริการใช้บริการรถประจำทาง รถสองแถว และรถจักรยานยนต์รับจ้าง เป็นต้น (8) จัดให้มีไฟส่องสว่างบริเวณทางออกในช่วงเวลากลางคืนอย่าง	

ลงชื่อ.....
(นายมานิต ขวัญยืน)
กรรมการผู้จัดการบริษัท เดอะ ซัน ภูเก็ต จำกัด /เจ้าของโครงการ
กุมภาพันธ์ 2564

ลงชื่อ.....
(นายปภากร บัวพันธ์)
ผู้ชำนาญการสิ่งแวดล้อม/บริษัท โปรเกรสซ์ ทีม คอนซัลแตนท์ จำกัด
กุมภาพันธ์ 2564

ตารางที่ 3 ผลกระทบสิ่งแวดล้อมที่สำคัญ มาตรการป้องกันและแก้ไขผลกระทบสิ่งแวดล้อม และมาตรการติดตามตรวจสอบผลกระทบสิ่งแวดล้อม โครงการ โรงแรม เซ็พเทมเบอะ โฮเทล (September Hotel) (ดัดแปลงอาคาร) (ช่วงดำเนินการ) ตั้งอยู่ที่ ถนนพระเมตตา ตำบลป่าตอง อำเภอกะทู้ จังหวัดภูเก็ต

องค์ประกอบทางสิ่งแวดล้อมและคุณค่าต่างๆ	ผลกระทบต่อสิ่งแวดล้อมที่สำคัญ	มาตรการป้องกันและแก้ไขผลกระทบสิ่งแวดล้อม	มาตรการติดตามตรวจสอบผลกระทบสิ่งแวดล้อม
3.6 การจราจร(ต่อ)	(ง) ภัตตาคาร ให้มีพื้นที่จอดรถยนต์ไม่น้อยกว่า 1 คันต่อพื้นที่ตั้งโต๊ะอาหาร 40 ตารางเมตร เศษของ 40 ตารางเมตรให้คิดเป็น 40 ตารางเมตร (ซ) อาคารขนาดใหญ่ ให้มีที่จอดรถยนต์ตามจำนวนที่กำหนดของแต่ละประเภทของอาคารที่ใช้เป็นที่ประกอบกิจการในอาคารขนาดใหญ่นั้นรวมกัน หรือให้มีที่จอดรถยนต์ไม่น้อยกว่า 1 คันต่อพื้นที่อาคาร 240 ตารางเมตร เศษของ 240 ตารางเมตร ให้คิดเป็น 240 ตารางเมตร ทั้งนี้ให้ถือที่จอดรถยนต์จำนวนที่มากกว่าเป็นเกณฑ์ **<u>ความสอดคล้องกับข้อกำหนด</u>** : โครงการดำเนินกิจการในลักษณะประกอบกิจการโรงแรม มีห้องพักทั้งหมด 119 ห้อง โดยอาคารของโครงการเข้าข่ายเป็นอาคารประเภทอาคารขนาดใหญ่ ตามข้อกำหนดของ พ.ร.บ.ควบคุมอาคาร พ.ศ.2522 ดังนั้น การคำนวณพื้นที่จอดรถจึงต้องใช้พื้นที่อาคารสำหรับคำนวณพื้นที่จอดรถ ซึ่งมีรายละเอียดดังนี้ - คำนวณตามข้อ 3 (2) (ซ) โครงการมีอาคารขนาดใหญ่ จำนวน 1 อาคาร โดยสามารถคำนวณพื้นที่จอดรถได้ดังนี้ อาคารโรงแรม = 4,437.35 / 240 = 18.49 หรือ **19 คัน** ดังนั้น โครงการต้องจัดให้มีพื้นที่จอดรถยนต์ไม่น้อยกว่า **19 คัน** ทั้งนี้ โครงการได้จัดให้มี**ที่จอดรถยนต์ จำนวน 38 คัน** ถือว่าสอดคล้องกับข้อกำหนดดังกล่าว	เพียงพอ เพื่อให้สามารถมองเห็นรถที่วิ่งมาบนถนนด้านข้างได้อย่างชัดเจน (9) ติดตั้งสัญญาณไฟกระพริบบริเวณทางออกของโครงการ เพื่อให้ผู้ที่สัญจรผ่านไป-มา เพิ่มความระมัดระวัง เมื่อวิ่งผ่านบริเวณพื้นที่โครงการ	

ลงชื่อ.....
(นายมานิต ขวัญยืน)
กรรมการผู้จัดการบริษัท เดอะ ซัน ภูเก็ต จำกัด /เจ้าของโครงการ
กุมภาพันธ์ 2564

ลงชื่อ.....
(นายปภากร บัวพันธ์)
ผู้ชำนาญการสิ่งแวดล้อม/บริษัท โปรเกรสซ์ ทีม คอนซัลแตนท์ จำกัด
กุมภาพันธ์ 2564

ตารางที่ 3 ผลกระทบสิ่งแวดล้อมที่สำคัญ มาตรการป้องกันและแก้ไขผลกระทบสิ่งแวดล้อม และมาตรการติดตามตรวจสอบผลกระทบสิ่งแวดล้อม โครงการ โรงแรม เซ็พเทมเบอะ โฮเทล (September Hotel) (ดัดแปลงอาคาร) (ช่วงดำเนินการ) ตั้งอยู่ที่ ถนนพระเมตตา ตำบลป่าตอง อำเภอกะทู้ จังหวัดภูเก็ต

องค์ประกอบทางสิ่งแวดล้อมและคุณค่าต่าง ๆ	ผลกระทบต่อสิ่งแวดล้อมที่สำคัญ	มาตรการป้องกันและแก้ไขผลกระทบสิ่งแวดล้อม	มาตรการติดตามตรวจสอบผลกระทบสิ่งแวดล้อม
3.6 การจราจร(ต่อ)	**2. กฎกระทรวงฉบับที่ 64 (พ.ศ.2555) ออกตามความในพระราชบัญญัติควบคุมอาคาร พ.ศ. 2522** จากการตรวจสอบตามข้อกำหนดของกฎกระทรวงฉบับที่ 64 (พ.ศ.2555) ออกตามความในพระราชบัญญัติควบคุมอาคาร พ.ศ. 2522 พบว่า โครงการดำเนินกิจการในลักษณะประกอบกิจการโรงแรม มีห้องพักทั้งหมด 662 ห้อง จึงเข้าข่ายประเภทของอาคารที่ต้องจัดให้มีที่จอดรถยนต์ตามข้อกำหนดดังกล่าว คือ (ข) โรงแรม ให้มีที่จอดรถไม่น้อยกว่า 1 คัน ต่อพื้นที่ห้องโถง 30 ตารางเมตร เศษของ 30 ตารางเมตร ให้คิดเป็น 30 ตารางเมตร และไม่น้อยกว่า 1 คัน ต่อพื้นที่ที่ใช้เพื่อกิจการพาณิชยกรรม 40 ตารางเมตร เศษของ 40 ตารางเมตร ให้คิดเป็น 40 ตารางเมตร **<u>วิธีการคำนวณ</u>** พื้นที่ห้องโถงทั้งหมดของโครงการ= 308.37 ตารางเมตร จำนวนที่จอดรถยนต์ = 308.37 / 30 คัน = 10.28 คัน เศษของ 30 ตารางเมตร ให้คิดเป็น 30 ตารางเมตร ทั้งนี้ โครงการจึงต้องจัดให้มีที่จอดรถยนต์ 10 + 1 = 11 คัน **<u>ดังนั้น</u>** โครงการจึงต้องจัดให้มีที่จอดรถตามข้อกำหนดของกฎกระทรวงฉบับที่ 64 (พ.ศ.2555) ฯ 11 คัน **<u>ความสอดคล้องกับข้อกำหนด</u>** : โครงการได้จัดให้มีพื้นที่จอดรถยนต์ไว้ทั้งสิ้น จำนวน 38 คัน ซึ่งเป็นไปตามข้อกำหนด		

ลงชื่อ.....
(นายมานิต ขวัญยืน)
กรรมการผู้จัดการบริษัท เดอะ ซัน ภูเก็ต จำกัด /เจ้าของโครงการ
กุมภาพันธ์ 2564

ลงชื่อ.....
(นายปภากร บัวพันธ์)
ผู้ชำนาญการสิ่งแวดล้อม/บริษัท โปรเกรสซ์ ทีม คอนซัลแตนท์ จำกัด
กุมภาพันธ์ 2564

ตารางที่ 3 ผลกระทบสิ่งแวดล้อมที่สำคัญ มาตรการป้องกันและแก้ไขผลกระทบสิ่งแวดล้อม และมาตรการติดตามตรวจสอบผลกระทบสิ่งแวดล้อม โครงการ โรงแรม เซ็พเทมเบอะ โฮเทล (September Hotel) (ดัดแปลงอาคาร) (ช่วงดำเนินการ) ตั้งอยู่ที่ ถนนพระเมตตา ตำบลป่าตอง อำเภอกะทู้ จังหวัดภูเก็ต

องค์ประกอบทางสิ่งแวดล้อมและคุณค่าต่าง ๆ	ผลกระทบต่อสิ่งแวดล้อมที่สำคัญ	มาตรการป้องกันและแก้ไขผลกระทบสิ่งแวดล้อม	มาตรการติดตามตรวจสอบผลกระทบสิ่งแวดล้อม
3.6 การจราจร(ต่อ)	ของกฎกระทรวงฉบับที่ 64 (พ.ศ.2555) ออกตามความในพระราชบัญญัติควบคุมอาคาร พ.ศ. 2522 และกฎกระทรวงฉบับที่ 7 (พ.ศ. 2517) ออกตามความในพระราชบัญญัติควบคุมการก่อสร้างอาคาร พุทธศักราช 2479 แก้ไขตามกฎกระทรวงฉบับที่ 41 (พ.ศ. 2537) **3.เทศบัญญัติเทศบาลเมืองป่าตอง เรื่องกำหนดที่จอดรถยนต์และรถจักรยานยนต์ของอาคารบางชนิดหรือบางประเภท ลักษณะและขนาดของที่จอดรถยนต์ รถจักรยานยนต์ ที่กลับรถยนต์ และทางเข้าออกของรถยนต์ พ.ศ. 2563** ข้อ 4 ให้กำหนดประเภทของอาคารซึ่งต้องมีที่จอดรถ ที่กลับรถ และทางเข้าออกของรถไว้ ดังต่อไปนี้ (1) โรงมหรสพ โรงแรม ภัตตาคาร ห้างสรรพสินค้า สำนักงาน ห้องโถงของโรงแรม ห้องโถงของภัตตาคาร หรือห้องโถงของอาคารขนาดใหญ่ ที่มีลักษณะตามที่กำหนดในข้อ 2 แห่งกฎกระทรวง ฉบับที่ 7 (พ.ศ. 2517) ออกตามความในพระราชบัญญัติควบคุมการก่อสร้างอาคารพุทธศักราช 2479 ซึ่งแก้ไขเพิ่มเติมโดยกฎกระทรวง ฉบับที่ 64 (พ.ศ. 2555) ออกตามความในพระราชบัญญัติควบคุมอาคาร พ.ศ. 2522 (2) อาคารชุดตามกฎหมายว่าด้วยอาคารชุด (3) อาคารอยู่อาศัยรวม (4) อาคารขนาดใหญ่		

ลงชื่อ.....
(นายมานิต ขวัญยืน)
กรรมการผู้จัดการบริษัท เดอะ ซัน ภูเก็ต จำกัด /เจ้าของโครงการ
กุมภาพันธ์ 2564

ลงชื่อ.....
(นายปภากร บัวพันธ์)
ผู้ชำนาญการสิ่งแวดล้อม/บริษัท โปรเกรสซ์ ทีม คอนซัลแตนท์ จำกัด
กุมภาพันธ์ 2564

ตารางที่ 3 ผลกระทบสิ่งแวดล้อมที่สำคัญ มาตรการป้องกันและแก้ไขผลกระทบสิ่งแวดล้อม และมาตรการติดตามตรวจสอบผลกระทบสิ่งแวดล้อม โครงการ โรงแรม เซ็พเทมเบอะ โฮเทล (September Hotel) (ดัดแปลงอาคาร) (ช่วงดำเนินการ) ตั้งอยู่ที่ ถนนพระเมตตา ตำบลป่าตอง อำเภอกะทู้ จังหวัดภูเก็ต

องค์ประกอบทางสิ่งแวดล้อมและคุณค่าต่าง ๆ	ผลกระทบต่อสิ่งแวดล้อมที่สำคัญ	มาตรการป้องกันและแก้ไขผลกระทบสิ่งแวดล้อม	มาตรการติดตามตรวจสอบผลกระทบสิ่งแวดล้อม
3.6 การจราจร(ต่อ)	ข้อ 5 จำนวนที่จอดรถ ต้องจัดให้มีตามกำหนด ดังต่อไปนี้ (1) โรงมหรสพ โรงแรม ภัตตาคาร ห้างสรรพสินค้า สำนักงาน ห้องโถงของโรงแรม ห้องโถงของภัตตาคาร หรือห้องโถงของอาคารขนาดใหญ่ ต้องจัดให้มีจำนวนที่จอดรถยนต์ตามกำหนด ที่กำหนดในข้อ 3 (2) (ก) (ข) (ง) (จ) (ฉ) และ (ช) แห่งกฎกระทรวง ฉบับที่ 7 (พ.ศ. 2517) ออกตามความในพระราชบัญญัติควบคุมการก่อสร้างอาคาร พุทธศักราช 2479 ซึ่งแก้ไขเพิ่มเติมโดยกฎกระทรวง ฉบับที่ 64 (พ.ศ. 2555) ออกตามความในพระราชบัญญัติควบคุมอาคาร พ.ศ. 2522 (4) อาคารขนาดใหญ่ ให้มีที่จอดรถยนต์ตามจำนวนที่กำหนดของแต่ละประเภทของอาคารที่ใช้เป็นที่ประกอบกิจการในอาคารขนาดใหญ่นั้นรวมกัน หรือให้มีที่จอดรถยนต์ไม่น้อยกว่า 1 คัน ต่อพื้นที่อาคาร 120 ตารางเมตร เศษของ 120 ตารางเมตรให้คิดเป็น 120 ตารางเมตรทั้งนี้ ให้ถือที่จอดรถยนต์จำนวนที่มากกว่าเป็นเกณฑ์ อาคารขนาดใหญ่ที่มีลักษณะเป็นตึกแถวสูงไม่เกินสี่ชั้น ต้องมีที่จอดรถยนต์อยู่ภายนอกอาคารหรืออยู่ในห้องใต้ดินของอาคารไม่น้อยกว่า 1 คัน ต่อ 2 ห้อง อาคารขนาดใหญ่ตามวรรคหนึ่งต้องจัดให้มีที่จอดรถจักรยานยนต์ด้วย โดยจำนวนที่จอดรถจักรยานยนต์ให้คำนวณจากพื้นที่ร้อยละสิบของขนาดพื้นที่ของที่จอดรถยนต์ทั้งหมดตามที่กำหนดในเทศบัญญัติ โดยที่จอดรถจักรยานยนต์หนึ่งคันต้องเป็นพื้นที่สี่เหลี่ยมผืนผ้ากว้างไม่น้อยกว่า 1.50 เมตร ยาวไม่น้อยกว่า 2.50 เมตร โครงการมีอาคารขนาดใหญ่ จำนวน 1 อาคาร โดยสามารถคำนวณพื้นที่จอดรถได้ดังนี้		

ลงชื่อ.....
(นายมานิต ขวัญยืน)
กรรมการผู้จัดการบริษัท เดอะ ซัน ภูเก็ต จำกัด /เจ้าของโครงการ
กุมภาพันธ์ 2564

ลงชื่อ.....
(นายปภากร บัวพันธ์)
ผู้ชำนาญการสิ่งแวดล้อม/บริษัท โปรเกรสซ์ ทีม คอนซัลแตนท์ จำกัด
กุมภาพันธ์ 2564

ตารางที่ 3 ผลกระทบสิ่งแวดล้อมที่สำคัญ มาตรการป้องกันและแก้ไขผลกระทบสิ่งแวดล้อม และมาตรการติดตามตรวจสอบผลกระทบสิ่งแวดล้อม โครงการ โรงแรม เซ็พเทมเบอะ โฮเทล (September Hotel) (ดัดแปลงอาคาร) (ช่วงดำเนินการ) ตั้งอยู่ที่ ถนนพระเมตตา ตำบลป่าตอง อำเภอกะทู้ จังหวัดภูเก็ต

องค์ประกอบทางสิ่งแวดล้อมและคุณค่าต่างๆ	ผลกระทบต่อสิ่งแวดล้อมที่สำคัญ	มาตรการป้องกันและแก้ไขผลกระทบสิ่งแวดล้อม	มาตรการติดตามตรวจสอบผลกระทบสิ่งแวดล้อม
3.6 การจราจร(ต่อ)	อาคารโรงแรม = 4,437.35 / 120 = 36.98 หรือ **37 คัน** ดังนั้น โครงการต้องจัดให้มีพื้นที่จอดรถยนต์ไม่น้อยกว่า **37 คัน** ทั้งนี้ โครงการได้จัดให้มี**ที่จอดรถยนต์ จำนวน 38 คัน และที่จอดรถจักรยานยนต์ จำนวน 23 คัน** ถือว่าสอดคล้องกับข้อกำหนดดังกล่าว ข้อ 6 ลักษณะและขนาดของที่จอดรถยนต์ ที่กลับรถยนต์ และทางเข้าออกของรถยนต์ สำหรับอาคารบางชนิดหรือบางประเภทให้เป็นไปตามที่กำหนดในกฎกระทรวง ฉบับที่ 7 (พ.ศ. 2517)ออกตามความในพระราชบัญญัติควบคุมการก่อสร้างอาคาร พุทธศักราช 2479 และกฎกระทรวงฉบับที่ 41 (พ.ศ. 2537) ออกตามความในพระราชบัญญัติควบคุมอาคาร พ.ศ. 2522 • **ขนาดที่จอดรถ** ข้อกำหนดเกี่ยวกับขนาดของช่องจอดรถพิจารณาตามกฎกระทรวงฉบับที่ 41 (พ.ศ. 2537) ออกตามความในพระราชบัญญัติควบคุมอาคาร พ.ศ. 2522 ข้อ 2 ที่จอดรถ 1 คัน ต้องเป็นพื้นที่สี่เหลี่ยมผืนผ้า และต้องมีลักษณะและขนาด ดังนี้ (1) ในกรณีที่จอดรถขนานกับแนวทางเดินรถหรือทำมุมกับแนวทางเดินรถน้อยกว่าสามสิบองศา ให้มีความกว้างไม่น้อยกว่า 2.40 เมตร และความยาวไม่น้อยกว่า 6 เมตร		

ลงชื่อ.....
(นายมานิต ขวัญยืน)
กรรมการผู้จัดการบริษัท เดอะ ซัน ภูเก็ต จำกัด /เจ้าของโครงการ
กุมภาพันธ์ 2564

ลงชื่อ.....
(นายปภากร บัวพันธ์)
ผู้ชำนาญการสิ่งแวดล้อม/บริษัท โปรเกรสซ์ ทีม คอนซัลแตนท์ จำกัด
กุมภาพันธ์ 2564

ตารางที่ 3 ผลกระทบสิ่งแวดล้อมที่สำคัญ มาตรการป้องกันและแก้ไขผลกระทบสิ่งแวดล้อม และมาตรการติดตามตรวจสอบผลกระทบสิ่งแวดล้อม โครงการ โรงแรม เซ็พเทมเบอะ โฮเทล (September Hotel) (ดัดแปลงอาคาร) (ช่วงดำเนินการ) ตั้งอยู่ที่ ถนนพระเมตตา ตำบลป่าตอง อำเภอกะทู้ จังหวัดภูเก็ต

องค์ประกอบทางสิ่งแวดล้อมและคุณค่าต่าง ๆ	ผลกระทบต่อสิ่งแวดล้อมที่สำคัญ	มาตรการป้องกันและแก้ไขผลกระทบสิ่งแวดล้อม	มาตรการติดตามตรวจสอบผลกระทบสิ่งแวดล้อม
3.6 การจราจร(ต่อ)	(2) ในกรณีที่จอดรถตั้งฉากกับแนวทางเดินรถ ให้มีความกว้างไม่น้อยกว่า 2.40 เมตร และความยาวไม่น้อยกว่า 5 เมตร แต่ทั้งนี้จะต้องไม่จัดให้มีทางเข้าออกของรถเป็นทางเดินรถทางเดียว (3) ในกรณีที่จอดรถทำมุมกับแนวทางเดินรถมากกว่าสามสิบองสา ให้มีความกว้างไม่น้อยกว่า 2.40 เมตร และความยาวไม่น้อยกว่า 5.50 เมตร สำหรับโครงการได้จัดเตรียม**ที่จอดรถยนต์ทั้งหมด จำนวน 38 คัน** โดยแบ่งเป็น ที่จอดรถยนต์ของโครงการ มีลักษณะเป็นที่จอดรถแบบโรตารี่ จำนวน 2 อาคาร (อาคารละ 16 คัน), ที่จอดรถด้านหน้าอาคาร จำนวน 3 คัน และที่จอดรถริมถนนภาระ จำนวน 3 คัน ซึ่งที่จอดรถของโครงการเป็นไปตามข้อกำหนดเกี่ยวกับขนาดของช่องจอดรถพิจารณาตามกฎกระทรวงฉบับที่ 41 (พ.ศ. 2537) ออกตามความในพระราชบัญญัติควบคุมอาคาร พ.ศ. 2522 **(2) ระบบการจราจร** การเดินทางเข้าสู่พื้นที่โครงการ สามารถเดินทางเข้า-ออกพื้นที่โครงการได้โดยใช้ถนนพระเมตตา เป็นเส้นทางหลัก หลังจากนั้นเลี้ยวเข้าสู่ถนนภาระจำยอม ซึ่งมีลักษณะเป็นถนนคอนกรีตเสริมเหล็ก มีระยะทางประมาณ 83 เมตร โดยพื้นที่โครงการอยู่ติดกับถนนดังกล่าว สำหรับถนนภายในโครงการ โครงการได้จัดให้มีลักษณะการเดินรถแบบ 2 ทิศทาง โดยโครงการกำหนดให้มีลูกศรบอกทิศทางการจราจรพร้อมป้ายสัญลักษณ์บอกการจราจร พร้อมสันนูนชะลอความเร็วก่อนทางเข้า-ออกโครงการหรือป้ายเตือนลด		

ลงชื่อ.....
(นายมานิต ขวัญยืน)
กรรมการผู้จัดการบริษัท เดอะ ซัน ภูเก็ต จำกัด /เจ้าของโครงการ
กุมภาพันธ์ 2564

ลงชื่อ.....
(นายปภากร บัวพันธ์)
ผู้ชำนาญการสิ่งแวดล้อม/บริษัท โปรเกรสซ์ ทีม คอนซัลแตนซ์ จำกัด
กุมภาพันธ์ 2564

ตารางที่ 3 ผลกระทบสิ่งแวดล้อมที่สำคัญ มาตรการป้องกันและแก้ไขผลกระทบสิ่งแวดล้อม และมาตรการติดตามตรวจสอบผลกระทบสิ่งแวดล้อม โครงการ โรงแรม เซ็พเทมเบอะ โฮเทล (September Hotel) (ดัดแปลงอาคาร) (ช่วงดำเนินการ) ตั้งอยู่ที่ ถนนพระเมตตา ตำบลป่าตอง อำเภอกะทู้ จังหวัดภูเก็ต

องค์ประกอบทางสิ่งแวดล้อมและคุณค่าต่างๆ	ผลกระทบต่อสิ่งแวดล้อมที่สำคัญ	มาตรการป้องกันและแก้ไขผลกระทบสิ่งแวดล้อม	มาตรการติดตามตรวจสอบผลกระทบสิ่งแวดล้อม
3.6 การจราจร(ต่อ)	ความเร็วรถยนต์ ตามพระราชบัญญัติจราจรทางบก พ.ศ.2522 นอกจากนี้ โครงการจะจัดให้มีพนักงานรักษาความปลอดภัย คอยอำนวยความสะดวกบริเวณทางเข้า-ออกโครงการ ตลอด 24 ชั่วโมง เพื่อให้การจราจรภายในโครงการมีความคล่องตัวและเป็นระเบียบ **(3) ผลกระทบด้านจราจร** เส้นทางคมนาคมที่มีความเกี่ยวเนื่องสัมพันธ์กับการดำเนินงานของโครงการมากที่สุดในการใช้ประโยชน์และการเดินทางเข้า-ออกโครงการ คือ ถนนพระเมตตา โดยบริษัทที่ปรึกษาฯ ได้ตรวจนับปริมาณจราจรบนถนนที่ใช้เป็นเส้นทางหลัก ในการเข้าสู่พื้นที่โครงการ จำนวน 1 จุด คือ ถนนพระเมตตา เมื่อวันศุกร์ที่ 30 ตุลาคม 2563 (วันธรรมดา) และเมื่อวันเสาร์ที่ 31 ตุลาคม 2563 (วันหยุดราชการ) ในช่วงชั่วโมงเร่งด่วน 3 เวลา คือ 07.00 – 08.00 น. ,12.00 – 13.00 น. และ 17.00 – 18.00 น. โดยตรวจนับทั้ง 2 ทิศทาง ทั้งนี้ จากการสำรวจปริมาณการจราจรของถนนพระเมตตา พบว่า ในช่วงเวลาเย็น (เวลา 17.00 – 18.00 น.) ทั้งในวันธรรมดาและวันหยุดราชการเป็นช่วงเวลาที่มีปริมาณการจราจรหนาแน่นมากที่สุด • **การประเมินผลกระทบในด้านปริมาณการจราจร** จากข้อมูลการตรวจนับปริมาณรถบนถนนพระเมตตาซึ่งเป็นถนนสายหลักที่ใช้เป็นเส้นทางเข้าสู่พื้นที่โครงการ โดยบริษัทที่ปรึกษาฯ สามารถสรุปการคำนวณได้ว่า ปัจจุบันถนนพระเมตตา มีค่า V/C ratio ในวันธรรมดา 0.45 และมีค่า V/C ratio		

ลงชื่อ.....
(นายมานิต ขวัญยืน)
กรรมการผู้จัดการบริษัท เดอะ ซัน ภูเก็ต จำกัด /เจ้าของโครงการ
กุมภาพันธ์ 2564

ลงชื่อ.....
(นายปภากร บัวพันธ์)
ผู้ชำนาญการสิ่งแวดล้อม/บริษัท โปรเกรสซ์ ทีม คอนซัลแตนท์ จำกัด
กุมภาพันธ์ 2564

ตารางที่ 3 ผลกระทบสิ่งแวดล้อมที่สำคัญ มาตรการป้องกันและแก้ไขผลกระทบสิ่งแวดล้อม และมาตรการติดตามตรวจสอบผลกระทบสิ่งแวดล้อม โครงการ โรงแรม เซ็พเทมเบอะ โฮเทล (September Hotel) (ดัดแปลงอาคาร) (ช่วงดำเนินการ) ตั้งอยู่ที่ ถนนพระเมตตา ตำบลป่าตอง อำเภอกะทู้ จังหวัดภูเก็ต

องค์ประกอบทางสิ่งแวดล้อมและคุณค่าต่าง ๆ	ผลกระทบต่อสิ่งแวดล้อมที่สำคัญ	มาตรการป้องกันและแก้ไขผลกระทบสิ่งแวดล้อม	มาตรการติดตามตรวจสอบผลกระทบสิ่งแวดล้อม
3.6 **การจราจร(ต่อ)**	ในวันหยุดราชการ 0.44 โดยคาดว่าจะมีปริมาณการจราจรที่เกิดขึ้นสูงสุด (กรณี Worst Case) ซึ่งมีจำนวนรถยนต์ประมาณ 38 คัน และรถจักรยานยนต์ จำนวน 23 คัน คิดเป็นปริมาณจราจรที่เพิ่มขึ้นเท่ากับ 29.93 PCU/วัน (คิดเวลาทำงาน 8 ชั่วโมงต่อวัน) มีรายละเอียดดังนี้ - ค่า V/C ratio หาได้จากสูตร V/C ratio = ค่า PCU รวมต่อชั่วโมง/ค่าความจุของถนน ทั้งนี้ จากข้อมูลการประเมินปริมาณจราจรบนถนนพระเมตตา พบว่า ช่วงเวลาที่มีปริมาณการจราจรหนาแน่นมากที่สุด คือ วันหยุดราชการ ในช่วงเวลา 17.00 – 18.00 น. มีค่า V/C ratio 0.45 และมีความสามารถรองรับรถได้สูงสุด 1,500 PCU/ชั่วโมง ค่า V/C Ratio ของโครงการในระยะก่อสร้าง = 0.02 **V/C Ratio บนถนนพระเมตตา ในระยะก่อสร้าง กรณี Worst case** = ค่า V/C Ratio ปัจจุบันของถนน + ค่า V/C Ratio ในระยะก่อสร้างโครงการ = 0.45 + 0.02 = 0.47 จากการประเมินดังกล่าว จะเห็นได้ว่าปริมาณจราจรที่เพิ่มขึ้นจากการก่อสร้างโครงการในกรณี Worst Case (ช่วงเวลาเย็นซึ่งมีการจราจรหนาแน่นที่สุด) จะทำให้ถนนพระเมตตา ในระยะก่อสร้างดัดแปลง มีค่า V/C Ratio **เพิ่มขึ้นจาก 0.45 เป็น 0.47 เท่านั้น** ซึ่งผลกระทบที่เกิดขึ้นจากการเพิ่มปริมาณจราจรของโครงการนี้จัดอยู่ใน		

ลงชื่อ.....
(นายมานิต ขวัญยืน)
กรรมการผู้จัดการบริษัท เดอะ ซัน ภูเก็ต จำกัด /เจ้าของโครงการ
กุมภาพันธ์ 2564

ลงชื่อ.....
(นายปภากร บัวพันธ์)
ผู้ชำนาญการสิ่งแวดล้อม/บริษัท โปรเกรสซ์ ทีม คอนซัลแตนท์ จำกัด
กุมภาพันธ์ 2564

ตารางที่ 3 ผลกระทบสิ่งแวดล้อมที่สำคัญ มาตรการป้องกันและแก้ไขผลกระทบสิ่งแวดล้อม และมาตรการติดตามตรวจสอบผลกระทบสิ่งแวดล้อม โครงการ โรงแรม เซ็พเทมเบอะ โฮเทล (September Hotel) (ดัดแปลงอาคาร) (ช่วงดำเนินการ) ตั้งอยู่ที่ ถนนพระเมตตา ตำบลป่าตอง อำเภอกะทู้ จังหวัดภูเก็ต

องค์ประกอบทางสิ่งแวดล้อมและคุณค่าต่าง ๆ	ผลกระทบต่อสิ่งแวดล้อมที่สำคัญ	มาตรการป้องกันและแก้ไขผลกระทบสิ่งแวดล้อม	มาตรการติดตามตรวจสอบผลกระทบสิ่งแวดล้อม
3.6 การจราจร(ต่อ)	ระดับต่ำ เนื่องจากไม่เกินความสามารถในการรองรับปริมาณจราจรของถนนสายดังกล่าว ซึ่งสามารถรองรับปริมาณจราจรได้ประมาณ 1,500 คัน/วัน และจากเอกสารวิศวกรรมการทางของ เผ่าพงษ์ นิจจันทร์พันธ์ศรี พบว่าค่า V/C Ratio ดังกล่าว เป็นสภาพการจราจรบนถนนที่คล่องตัวดี		
3.7 การสื่อสาร	เนื่องจากโครงการ ประกอบด้วย อาคาร คสล. 8 ชั้น และชั้นใต้ดิน 1 ชั้น จำนวน 1 อาคาร และอาคารจอดรถแบบโรตารี่ จำนวน 2 อาคาร โดยอาคารที่มีความสูงมากที่สุด สูง 22.95 เมตร ซึ่งมิได้มีลักษณะการบดบังหรือปิดล้อมอาคารที่ข้างเคียงพื้นที่โครงการ ประกอบกับจากการ สำรวจพื้นที่โดยรอบโครงการพบว่าบ้านพักอาศัยส่วนใหญ่โดยรอบพื้นที่โครงการ จะใช้จานดาวเทียม เป็นตัวรับชมโทรทัศน์ซึ่งมีประสิทธิภาพในการรับชมทีวีได้เป็นอย่างดี นอกจากนี้ในปัจจุบันการส่งคลื่นวิทยุและโทรทัศน์ได้มีการพัฒนาปรับเปลี่ยนรูปแบบการส่งสัญญาณ คลื่นวิทยุ จากระบบอนาล็อคเป็นระบบดิจิตอล จึงมีส่วนสำคัญในการรับคลื่นให้ดียิ่งขึ้น ดังนั้น การดำเนินการของโครงการ จึงคาดว่าจะส่งผลกระทบต่อพื้นที่ข้างเคียงในระดับต่ำ	(1) จัดทำหนังสือเพื่อแจ้งต่อบ้านพักอาศัยในรัศมี 100 เมตร ที่คาดว่าจะ ได้รับผลกระทบจากการบดบังคลื่นสัญญาณวิทยุ-โทรทัศน์จากการพัฒนาโครงการ ณ วันที่เริ่มการก่อสร้าง เพื่อให้ผู้ใช้บริการที่อยู่ใกล้เคียงหรือได้รับผลกระทบสามารถติดต่อกับโครงการได้โดย เจ้าของโครงการจะเป็นผู้รับผิดชอบชดเชยค่าเสียหาย และแก้ไขผลกระทบดังกล่าว ตั้งแต่เริ่มก่อสร้าง โครงการ (2) นำข้อร้องเรียนจากผู้ร้องทุกข์ ผู้ที่ได้รับผลกระทบจากการบดบัง คลื่นสัญญาณวิทยุ-โทรทัศน์ของอาคาร โครงการมาแก้ไขโดยทันที ทั้งนี้แนวทางการชดเชยค่าเสียหาย และแก้ไขผลกระทบที่เกิดขึ้นในกรณีที่ได้รับผลกระทบจากการพัฒนาโครงการให้เป็นไปตามข้อตกลงร่วมกันของทั้งสองฝ่าย (3) ในกรณีที่เจ้าของโครงการและผู้ร้องทุกข์ ผู้ที่ได้รับผลกระทบไม่สามารถ ตกลงกันได้ให้จัดตั้งคณะทำงานประสานแก้ไขปัญหาจากการก่อสร้างอาคาร ประกอบด้วย ตัวแทน หน่วยงานราชการหรือเจ้าหน้าที่ท้องถิ่น เจ้าของโครงการ และผู้ร้องทุกข์ ผู้ที่ได้รับ	

ลงชื่อ.....
(นายมานิต ขวัญยืน)
กรรมการผู้จัดการบริษัท เดอะ ซัน ภูเก็ต จำกัด /เจ้าของโครงการ
กุมภาพันธ์ 2564

ลงชื่อ.....
(นายปภากร บัวพันธ์)
ผู้ชำนาญการสิ่งแวดล้อม/บริษัท โปรเกรสซ์ ทีม คอนซัลแตนท์ จำกัด
กุมภาพันธ์ 2564

ตารางที่ 3 ผลกระทบสิ่งแวดล้อมที่สำคัญ มาตรการป้องกันและแก้ไขผลกระทบสิ่งแวดล้อม และมาตรการติดตามตรวจสอบผลกระทบสิ่งแวดล้อม โครงการ โรงแรม เซ็พเทมเบอะ โฮเทล (September Hotel) (ดัดแปลงอาคาร) (ช่วงดำเนินการ) ตั้งอยู่ที่ ถนนพระเมตตา ตำบลป่าตอง อำเภอกะทู้ จังหวัดภูเก็ต

องค์ประกอบทางสิ่งแวดล้อมและคุณค่าต่าง ๆ	ผลกระทบต่อสิ่งแวดล้อมที่สำคัญ	มาตรการป้องกันและแก้ไขผลกระทบสิ่งแวดล้อม	มาตรการติดตามตรวจสอบผลกระทบสิ่งแวดล้อม
3.7 การสื่อสาร(ต่อ)		ผลกระทบ เพื่อหา แนวทางป้องกันและแก้ไขที่เหมาะสมต่อไป 4) จัดตั้งศูนย์รับเรื่องร้องทุกข์ โดยจัดให้มีโทรศัพท์สายตรงและผู้รับเรื่อง ร้องเรียน พร้อมทั้งประสานงานให้มีการแก้ไขปัญหาตามข้อร้องเรียนอย่างเร่งด่วน รวมถึงตรวจสอบ ผลการแก้ไขเพื่อแจ้งกลับผู้ร้องเรียนโดยให้ดำเนินการอย่างครบวงจรเพื่อแสดงความจริงใจในการแก้ไขปัญหาจากผู้ที่ได้รับผลกระทบ เพื่อทำให้เกิดความมั่นใจในโครงการ	
3.8 การใช้ที่ดิน	1.1) **การใช้ประโยชน์ที่ดินตามกฎกระทรวงให้ใช้บังคับผังเมืองรวมจังหวัดภูเก็ต พ.ศ. 2554 และฉบับแก้ไขเพิ่มเติม ออกตามความในพระราชบัญญัติการผังเมือง พ.ศ. 2518 ประกาศใช้บังคับตั้งแต่วันที่ 7 กรกฎาคม 2554 และมาตรา 111 ของพระราชบัญญัติการผังเมือง พ.ศ. 2562 ให้มีผลใช้บังคับต่อไปจนกว่าจะมีประกาศกระทรวงมหาดไทยหรือข้อบัญญัติท้องถิ่นให้บังคับผังเมืองรวมให้ใช้บังคับในพื้นที่เดียวกัน** พื้นที่โครงการ โรงแรม เซ็พเทมเบอะ โฮเทล (September Hotel) (ดัดแปลงอาคาร) ตั้งอยู่ที่ ถนนพระเมตตา ตำบลป่าตอง อำเภอกะทู้ จังหวัดภูเก็ต จากการตรวจสอบการใช้ประโยชน์ที่ดินของโครงการ พบว่า พื้นที่โครงการตั้งอยู่บริเวณหมายเลข 2.25 ที่กำหนดไว้เป็นที่ดินประเภทที่อยู่อาศัยหนาแน่นปานกลาง (สีส้ม) ตามกฎกระทรวงให้ใช้บังคับผังเมืองรวมจังหวัดภูเก็ตฯ ซึ่งมีรายละเอียดดังนี้ ข้อ 8 ที่ดินประเภทที่อยู่อาศัยหนาแน่นปานกลาง ให้ใช้ประโยชน์ที่ดินเพื่อการอยู่อาศัย การท่องเที่ยว สถาบันราชการ การสาธารณูปโภคและสาธารณูปการเป็นส่วน	(1) ดำเนินการตามแบบแปลน และผังภูมิสถาปัตย์ รวมทั้งจัดสรรขนาดการใช้ประโยชน์ที่ดินแต่ละบริเวณให้เป็นไปตามที่ได้ออกแบบไว้ เพื่อไม่ให้เกิดความขัดแย้งกับกฎหมายที่เกี่ยวข้อง (2) ห้ามก่อสร้างหรือกระทำการใดๆ ที่ทำให้การใช้ประโยชน์ที่ดิน เปลี่ยนแปลงไปในทางที่ขัดแย้งกับกฎหมายที่เกี่ยวข้อง	

ลงชื่อ.....
(นายมานิต ขวัญยืน)
กรรมการผู้จัดการบริษัท เดอะ ซัน ภูเก็ต จำกัด /เจ้าของโครงการ
กุมภาพันธ์ 2564

ลงชื่อ.....
(นายปภากร บัวพันธ์)
ผู้ชำนาญการสิ่งแวดล้อม/บริษัท โปรเกรสซ์ ทีม คอนซัลแตนท์ จำกัด
กุมภาพันธ์ 2564

ตารางที่ 3 ผลกระทบสิ่งแวดล้อมที่สำคัญ มาตรการป้องกันและแก้ไขผลกระทบสิ่งแวดล้อม และมาตรการติดตามตรวจสอบผลกระทบสิ่งแวดล้อม โครงการ โรงแรม เซ็พเทมเบอะ โฮเทล (September Hotel) (ดัดแปลงอาคาร) (ช่วงดำเนินการ) ตั้งอยู่ที่ ถนนพระเมตตา ตำบลป่าตอง อำเภอกะทู้ จังหวัดภูเก็ต

องค์ประกอบทางสิ่งแวดล้อมและคุณค่าต่าง ๆ	ผลกระทบต่อสิ่งแวดล้อมที่สำคัญ	มาตรการป้องกันและแก้ไขผลกระทบสิ่งแวดล้อม	มาตรการติดตามตรวจสอบผลกระทบสิ่งแวดล้อม
3.8 การใช้ที่ดิน(ต่อ)	ใหญ่ สำหรับการใช้ประโยชน์ที่ดินเพื่อกิจการอื่น ให้ใช้ได้ไม่เกินร้อยละห้าสิบของแปลงที่ดินที่ยื่นขออนุญาต ที่ดินประเภทนี้ ห้ามใช้ประโยชน์ที่ดินเพื่อกิจการตามที่กำหนด ดังต่อไปนี้ (1) โรงงานทุกจำพวกตามกฎหมายว่าด้วยโรงงาน เว้นแต่โรงงานที่ประกอบกิจการโดยไม่ก่อเหตุรำคาญตามกฎหมายว่าด้วยการสาธารณสุข หรือไม่เป็นมลพิษต่อชุมชนหรือสิ่งแวดล้อมตามกฎหมายว่าด้วยการส่งเสริมและรักษาคุณภาพสิ่งแวดล้อมแห่งชาติ (2) คลังน้ำมันและสถานที่เก็บรักษาน้ำมัน ลักษณะที่สาม ตามกฎหมายว่าด้วยการควบคุมน้ำมันเชื้อเพลิง เพื่อการจำหน่าย (3) คลังก๊าซปิโตรเลียมเหลว สถานที่บรรจุก๊าซปิโตรเลียมเหลวประเภทโรงบรรจุ สถานที่บรรจุก๊าซปิโตรเลียมเหลวประเภทห้องบรรจุ และสถานที่เก็บรักษาก๊าซปิโตรเลียมเหลวประเภทโรงเก็บตามกฎหมายว่าด้วยการควบคุมน้ำมันเชื้อเพลิง (4) เลี้ยงม้า โค กระบือ สุกร แพะ แกะ ห่าน เป็ด ไก่ งู จระเข้ หรือสัตว์ป่าตามกฎหมายว่าด้วยการสงวนและคุ้มครองสัตว์ป่า เพื่อการค้า (5) สุสานและฌาปนสถานตามกฎหมายว่าด้วยสุสานและฌาปนสถาน (6) โรงฆ่าสัตว์ (7) ไซโลเก็บผลิตผลทางการเกษตร (8) กำจัดมูลฝอย (9) ซื้อขายหรือเก็บเศษวัสดุ		

ลงชื่อ.....
(นายมานิต ขวัญยืน)
กรรมการผู้จัดการบริษัท เดอะ ซัน ภูเก็ต จำกัด /เจ้าของโครงการ
กุมภาพันธ์ 2564

ลงชื่อ.....
(นายปภากร บัวพันธ์)
ผู้ชำนาญการสิ่งแวดล้อม/บริษัท โปรเกรสซ์ ทีม คอนซัลแตนท์ จำกัด
กุมภาพันธ์ 2564

ตารางที่ 3 ผลกระทบสิ่งแวดล้อมที่สำคัญ มาตรการป้องกันและแก้ไขผลกระทบสิ่งแวดล้อม และมาตรการติดตามตรวจสอบผลกระทบสิ่งแวดล้อม โครงการ โรงแรม เซ็พเทมเบอะ โฮเทล (September Hotel) (ดัดแปลงอาคาร) (ช่วงดำเนินการ) ตั้งอยู่ที่ ถนนพระเมตตา ตำบลป่าตอง อำเภอกะทู้ จังหวัดภูเก็ต

องค์ประกอบทางสิ่งแวดล้อมและคุณค่าต่าง ๆ	ผลกระทบต่อสิ่งแวดล้อมที่สำคัญ	มาตรการป้องกันและแก้ไขผลกระทบสิ่งแวดล้อม	มาตรการติดตามตรวจสอบผลกระทบสิ่งแวดล้อม
3.8 การใช้ที่ดิน(ต่อ)	ที่ดินประเภทนี้ในแนวเขตอุทยานแห่งชาติ ให้ใช้ประโยชน์ที่ดินเพื่อการสงวนและคุ้มครองดูแลรักษาหรือบำรุงป่าไม้ สัตว์ป่า ต้นน้ำ ลำธาร และทรัพยากรธรรมชาติอื่น ๆ ตามมติคณะรัฐมนตรีและกฎหมายเกี่ยวกับการป่าไม้ การสงวนและคุ้มครองสัตว์ป่าและการส่งเสริมและรักษาคุณภาพสิ่งแวดล้อมแห่งชาติ ซึ่งจากการตรวจสอบตามข้อกำหนดฯ ข้างต้น พบว่า โครงการมีการใช้ประโยชน์ที่ดินเป็นโรงแรม ซึ่งเป็นการใช้ประโยชน์ที่ดินเพื่อการท่องเที่ยว ประกอบด้วยอาคารภายในโครงการ จำนวน 3 อาคาร มีการใช้ประโยชน์พื้นที่ ร้อยละ 36.14 ของแปลงที่ดินที่ยื่นขออนุญาต ซึ่งสอดคล้องกับกฎกระทรวงให้ใช้บังคับผังเมืองรวมจังหวัดภูเก็ตฯ และการใช้ประโยชน์ที่ดินของโครงการไม่อยู่ในข้อห้ามการใช้ประโยชน์ที่ดินตามกฎกระทรวงที่กำหนด ดังนั้น การใช้ประโยชน์ที่ดินของโครงการ จึงสอดคล้องกับข้อกำหนดการใช้ประโยชน์ที่ดินตามที่กำหนด จึงกล่าวได้ว่าผลกระทบอยู่ในระดับต่ำ **1.2) การใช้ประโยชน์ที่ดินตามประกาศกระทรวงทรัพยากรธรรมชาติและสิ่งแวดล้อม เรื่อง กำหนดเขตพื้นที่และมาตรการคุ้มครองสิ่งแวดล้อมในบริเวณจังหวัดภูเก็ต พ.ศ. 2560** จากการตรวจสอบพื้นที่โครงการตามข้อกำหนดเขตพื้นที่และมาตรการคุ้มครองสิ่งแวดล้อม โดยสำนักงานทรัพยากรธรรมชาติและสิ่งแวดล้อม จังหวัดภูเก็ต พบว่า พื้นที่โครงการตั้งอยู่ในบริเวณที่ 8 ตามประกาศกระทรวงทรัพยากรธรรมชาติและสิ่งแวดล้อม เรื่อง กำหนดเขตพื้นที่และมาตรการคุ้มครองสิ่งแวดล้อมในบริเวณจังหวัดภูเก็ต พ.ศ. 2560		

ลงชื่อ.....
(นายมานิต ขวัญยืน)
กรรมการผู้จัดการบริษัท เดอะ ซัน ภูเก็ต จำกัด /เจ้าของโครงการ
กุมภาพันธ์ 2564

ลงชื่อ.....
(นายปภากร บัวพันธ์)
ผู้ชำนาญการสิ่งแวดล้อม/บริษัท โปรเกรสซ์ ทีม คอนซัลแตนท์ จำกัด
กุมภาพันธ์ 2564

ตารางที่ 3 ผลกระทบสิ่งแวดล้อมที่สำคัญ มาตรการป้องกันและแก้ไขผลกระทบสิ่งแวดล้อม และมาตรการติดตามตรวจสอบผลกระทบสิ่งแวดล้อม โครงการ โรงแรม เซ็พเทมเบอะ โฮเทล (September Hotel) (ดัดแปลงอาคาร) (ช่วงดำเนินการ) ตั้งอยู่ที่ ถนนพระเมตตา ตำบลป่าตอง อำเภอกะทู้ จังหวัดภูเก็ต

องค์ประกอบทางสิ่งแวดล้อมและคุณค่าต่าง ๆ	ผลกระทบต่อสิ่งแวดล้อมที่สำคัญ	มาตรการป้องกันและแก้ไขผลกระทบสิ่งแวดล้อม	มาตรการติดตามตรวจสอบผลกระทบสิ่งแวดล้อม
3.8 การใช้ที่ดิน(ต่อ)	**1.3) สภาพการใช้ประโยชน์ที่ดินปัจจุบัน บริเวณโครงการและใกล้เคียง** จากการสำรวจภาคสนาม (กันยายน 2563) พบว่า พื้นที่โดยรอบโครงการส่วนใหญ่มีการใช้ประโยชน์เป็นบ้านพักอาศัย รีสอร์ท ร้านอาหาร ร้านค้า และอาคารพาณิชย์ต่างๆ จากศึกษาการใช้ที่ดินโดยรอบพื้นที่โครงการทางบริษัทฯ ได้ศึกษาภาพถ่ายทางอากาศในระยะรัศมีประมาณ 1 กิโลเมตร จากพื้นที่โครงการ และการสำรวจภาคสนามเพิ่มเติมให้สอดคล้องกับการใช้ประโยชน์ที่ดินในปัจจุบัน เพื่อนำมาจัดทำภาพแสดงการใช้ประโยชน์ที่ดินบริเวณโดยรอบพื้นที่โครงการ โดยจำแนกประเภทการใช้ที่ดินบริเวณพื้นที่โครงการและใกล้เคียง ขนาดและสัดส่วนของที่ดินแต่ละประเภทพื้นที่ที่ศึกษา จากข้อมูล พบว่า สามารถจัดลักษณะการใช้ประโยชน์ที่ดินในพื้นที่ศึกษาได้ 4 ประเภท โดยมีการใช้ประโยชน์ที่ดินส่วนใหญ่เป็นพื้นที่โล่ง/รกร้าง คิดเป็นร้อยละ 72.45 รองลงมา ได้แก่ พื้นที่ที่อยู่อาศัย คิดเป็นร้อยละ 20.10 พื้นที่ถนน/ซอย คิดเป็นร้อยละ 4.09 และพื้นที่แหล่งน้ำ คิดเป็นร้อยละ 3.36 ตามลำดับ ดังนั้นโดยภาพรวมการใช้ประโยชน์ที่ดินของโครงการไม่ขัดต่อกฎหมายที่เกี่ยวข้องแต่อย่างใด ดังนั้นผลกระทบจึงอยู่ในระดับต่ำ		

ลงชื่อ.....
(นายมานิต ขวัญยืน)
กรรมการผู้จัดการบริษัท เดอะ ซัน ภูเก็ต จำกัด /เจ้าของโครงการ
กุมภาพันธ์ 2564

ลงชื่อ.....
(นายปภากร บัวพันธ์)
ผู้ชำนาญการสิ่งแวดล้อม/บริษัท โปรเกรสซ์ ทีม คอนซัลแตนท์ จำกัด
กุมภาพันธ์ 2564

ตารางที่ 3 ผลกระทบสิ่งแวดล้อมที่สำคัญ มาตรการป้องกันและแก้ไขผลกระทบสิ่งแวดล้อม และมาตรการติดตามตรวจสอบผลกระทบสิ่งแวดล้อม โครงการ โรงแรม เซ็พเทมเบอะ โฮเทล (September Hotel) (ดัดแปลงอาคาร) (ช่วงดำเนินการ) ตั้งอยู่ที่ ถนนพระเมตตา ตำบลป่าตอง อำเภอกะทู้ จังหวัดภูเก็ต

องค์ประกอบทางสิ่งแวดล้อมและคุณค่าต่างๆ	ผลกระทบต่อสิ่งแวดล้อมที่สำคัญ	มาตรการป้องกันและแก้ไขผลกระทบสิ่งแวดล้อม	มาตรการติดตามตรวจสอบผลกระทบสิ่งแวดล้อม
4. ผลกระทบต่อคุณค่าคุณภาพชีวิต			
4.1 ผลกระทบที่อาจเกิดขึ้นจากการมีโครงการต่อคุณภาพชีวิต	**(ก) ผลกระทบด้านรายได้ อาชีพ และการจ้างงาน** ภายหลังจากการเปิดดำเนินโครงการ คาดว่าจะมีจำนวนผู้มาใช้บริการใน โครงการและพนักงานประจำโครงการสูงสุดจำนวน 288 คน กิจกรรมของโครงการเพื่อการพักแรม และการจัดประชุมสัมมนาเท่านั้น ซึ่งตั้งอยู่ในย่านที่พักอาศัย การท่องเที่ยว และย่านพาณิชยกรรม ทำให้เกิดการสนับสนุนการพัฒนาด้านที่พักอาศัยเพิ่มมากขึ้น ซึ่งจะก่อให้เกิดผลดีต่อภาวะเศรษฐกิจที่ จะมีการเติบโตขึ้นในทางบวก สภาพพื้นที่โครงการที่เอื้ออำนวยต่อการขยายตัวทางด้านเศรษฐกิจและ สังคม อย่างไรก็ตาม การเพิ่มขึ้นของผู้มาใช้บริการภายในโครงการอาจส่งผลบวกในด้านการส่งเสริม การค้าขาย กระตุ้นสภาพเศรษฐกิจในพื้นที่เพิ่มมากขึ้น ซึ่งจะเป็นผลกระทบต่อการจ้างงาน รายได้ ใน ด้านเศรษฐกิจ-สังคมในด้านบวก **(ข) ผลกระทบด้านการศึกษา** เมื่อพิจารณาผลกระทบที่คาดว่าจะเกิดขึ้นต่อการศึกษา พบว่า เนื่องจากโครงการเป็นประเภทโรงแรม ดังนั้น ผลกระทบที่คาดว่าจะเกิดขึ้นจากการดำเนินการของโครงการอยู่ในระดับต่ำ **(ค) ผลกระทบด้านศาสนา** เมื่อพิจารณาผลกระทบที่คาดว่าจะเกิดขึ้นต่อศาสนา การเปลี่ยนแปลงใน พื้นที่ที่มีความสำคัญ และมรดกทางศิลปวัฒนธรรม เช่น ศาสนสถาน โครงการ ไม่มีกิจกรรมที่เปลี่ยนแปลงต่อศาสนสถานที่มีความสำคัญแต่อย่างใด เมื่อพิจารณาบริเวณใกล้เคียง	-	-

ลงชื่อ.....
(นายมานิต ขวัญยืน)
กรรมการผู้จัดการบริษัท เดอะ ซัน ภูเก็ต จำกัด /เจ้าของโครงการ
กุมภาพันธ์ 2564

ลงชื่อ.....
(นายปภากร บัวพันธ์)
ผู้ชำนาญการสิ่งแวดล้อม/บริษัท โปรเกรสซ์ ทีม คอนซัลแตนท์ จำกัด
กุมภาพันธ์ 2564

ตารางที่ 3 ผลกระทบสิ่งแวดล้อมที่สำคัญ มาตรการป้องกันและแก้ไขผลกระทบสิ่งแวดล้อม และมาตรการติดตามตรวจสอบผลกระทบสิ่งแวดล้อม โครงการ โรงแรม เซ็พเทมเบอะ โฮเทล (September Hotel) (ดัดแปลงอาคาร) (ช่วงดำเนินการ) ตั้งอยู่ที่ ถนนพระเมตตา ตำบลป่าตอง อำเภอกะทู้ จังหวัดภูเก็ต

องค์ประกอบทางสิ่งแวดล้อมและคุณค่าต่าง ๆ	ผลกระทบต่อสิ่งแวดล้อมที่สำคัญ	มาตรการป้องกันและแก้ไขผลกระทบสิ่งแวดล้อม	มาตรการติดตามตรวจสอบผลกระทบสิ่งแวดล้อม
4.1 ผลกระทบที่อาจเกิดขึ้นจากการมีโครงการต่อคุณภาพชีวิต(ต่อ)	โครงการในรัศมี 1 กิโลเมตร ไม่พบศาสนสถานแต่อย่างใด ดังนั้น จึงคาดว่าโครงการอาจส่งผลกระทบต่อการเปลี่ยนแปลงด้านมุมมองทัศนียภาพที่เกี่ยวข้องกับศาสนาอยู่ในระดับต่ำ **(ง) ผลกระทบต่อการเปลี่ยนแปลงพฤติกรรมและความสัมพันธ์ของคนในชุมชน** ในช่วงเปิดดำเนินการ คาดว่าจะมีจำนวนผู้ใช้บริการในโครงการและ พนักงานประจำโครงการจำนวน 288 คน ต้องเข้ามาพักแรมในชุมชน โดยผู้ใช้บริการส่วนหนึ่งอาจเป็นคนนอกพื้นที่จังหวัดภูเก็ต จึงทำให้ผู้ใช้บริการต้องมีการปรับตัวให้เข้ากับชุมชนที่อยู่อาศัย แต่อาจจะอยู่ในลักษณะต่างคนต่างอยู่ไม่ค่อยมีความสัมพันธ์ใกล้ชิดกับคนในชุมชนมากนักซึ่งต้อง อาศัยเวลาในการปรับตัว อย่างไรก็ตาม ด้วยนิสัยและวัฒนธรรมคนไทยที่เป็นคนมีจิตในอ่อนโยนและ มีขนบธรรมเนียมประเพณีสั่งสมมาช้านาน จึงทำให้มีความเป็นอยู่แบบถ้อยทีถ้อยอาศัยและมีความ เป็นอยู่แบบญาติมิตร จึงทำให้การปรับตัวในด้านความสัมพันธ์ในชุมชนมีโอกาสเป็นไปได้ดี ด้วย กิจกรรมประเพณีต่างๆ งานบุญ งานวัด ที่จัดขึ้นในท้องถิ่น ดังนั้น หากโครงการสามารถทำความเข้าใจ และใช้ลักษณะเด่นนี้เกื้อหนุนและเอื้ออาทรต่อกันกับชุมชนโดยรอบโครงการ ประสานแนวทางการ ดำเนินกิจกรรมด้านมวลชนสัมพันธ์ให้เหมาะสมกับลักษณะทางสังคมของคนในชุมชนเพื่อ วัตถุประสงค์ของการอยู่ร่วมกันตามที่โครงการมีนโยบายด้านมวลชนสัมพันธ์แล้ว คาดว่าผลกระทบ ต่อความสัมพันธ์ของคนในชุมชนจะอยู่ในระดับต่ำ **(จ) ผลกระทบต่อวิถีชีวิตของคนในชุมชน** การเปลี่ยนแปลงวิถีชีวิตของคนในชุมชนภายหลังเมื่อโครงการเปิด ดำเนินการ คาดว่า		

ลงชื่อ.....
(นายมานิต ขวัญยืน)
กรรมการผู้จัดการบริษัท เดอะ ซัน ภูเก็ต จำกัด /เจ้าของโครงการ
กุมภาพันธ์ 2564

ลงชื่อ.....
(นายปภากร บัวพันธ์)
ผู้ชำนาญการสิ่งแวดล้อม/บริษัท โปรเกรสซ์ ทีม คอนซัลแตนท์ จำกัด
กุมภาพันธ์ 2564

ตารางที่ 3 ผลกระทบสิ่งแวดล้อมที่สำคัญ มาตรการป้องกันและแก้ไขผลกระทบสิ่งแวดล้อม และมาตรการติดตามตรวจสอบผลกระทบสิ่งแวดล้อม โครงการ โรงแรม เซ็พเทมเบอะ โฮเทล (September Hotel) (ดัดแปลงอาคาร) (ช่วงดำเนินการ) ตั้งอยู่ที่ ถนนพระเมตตา ตำบลป่าตอง อำเภอกะทู้ จังหวัดภูเก็ต

องค์ประกอบทางสิ่งแวดล้อมและคุณค่าต่างๆ	ผลกระทบต่อสิ่งแวดล้อมที่สำคัญ	มาตรการป้องกันและแก้ไขผลกระทบสิ่งแวดล้อม	มาตรการติดตามตรวจสอบผลกระทบสิ่งแวดล้อม
4.1 ผลกระทบที่อาจเกิดขึ้นจากการมีโครงการต่อคุณภาพชีวิต(ต่อ)	จะมิได้ส่งผลให้เกิดการเปลี่ยนแปลงการดำเนินชีวิตของคนในชุมชน เนื่องจาก ลักษณะการดำเนินโครงการ มีวัตถุประสงค์เพื่อการพักแรม ซึ่งสอดคล้อง กับวิถีชีวิตและการใช้ประโยชน์ที่ดินโดยรอบพื้นที่โครงการ ซึ่งปัจจุบันมีลักษณะการใช้ประโยชน์ที่ดิน เป็นพื้นที่พักอาศัย พื้นที่พาณิชยกรรม โรงแรม ตามแนวการขยายตัวของเมือง โดยจะมีรูปแบบการพัฒนา เป็นอาคารแนวดิ่งประเภทอาคาร โรงแรม และอาคารพาณิชยกรรมเป็นส่วนใหญ่ และพื้นที่รกร้างว่าง เปล่ารอการใช้ประโยชน์ จึงคาดว่าผลกระทบที่เกิดขึ้นอยู่ในระดับต่ำ **(ฉ) ผลกระทบต่อความปลอดภัยในชีวิตและทรัพย์สิน** ในช่วงเปิดดำเนินการ คาดว่าจะมีจำนวนผู้ใช้บริการในโครงการและ พนักงานประจำโครงการจำนวน 288 คน โดยผู้ใช้บริการและพนักงานประจำโครงการส่วนใหญ่จะเป็นผู้ที่อยู่ภายในพื้นที่จังหวัดภูเก็ต และส่วนหนึ่งจะเป็นนักธุรกิจชาวไทยและชาวต่างประเทศ ทั้งนี้ หากพิจารณาจากลักษณะการดำเนินโครงการ ที่มีวัตถุประสงค์เพื่อการพักแรม จึงทำให้มิได้มี กิจกรรมที่จะส่งผลกระทบต่อความปลอดภัยในชีวิตและทรัพย์สิน ประกอบกับที่ตั้งของพื้นที่ โครงการมิได้มีการตั้งอยู่ในแหล่งที่ล่อแหลม โดยจะตั้งอยู่บริเวณเทศบาลเมืองป่าตอง จังหวัดภูเก็ต จึงทำให้ผู้ใช้บริการและพนักงานของโครงการสามารถเข้า-ออกพื้นที่โครงการได้อย่างสะดวก รวมถึงได้กำหนดให้มีกฎระเบียบในการเข้าพักแรม โดยจะแจกคู่มือกฎระเบียบในการพักแรมให้แก่ผู้ใช้บริการ เพื่อความเป็นระเบียบในการพักแรมและความสงบเรียบร้อยภายในโครงการ พร้อมทั้งติด ประกาศกฎระเบียบภายในอาคารที่สามารถมองเห็นได้อย่างชัดเจนอย่างต่อเนื่อง การจัดเตรียมระบบ CCTV ติดตั้งภายในอาคารและภายนอก		

ลงชื่อ.....
(นายมานิต ขวัญยืน)
กรรมการผู้จัดการบริษัท เดอะ ซัน ภูเก็ต จำกัด /เจ้าของโครงการ
กุมภาพันธ์ 2564

ลงชื่อ.....
(นายปภากร บัวพันธ์)
ผู้ชำนาญการสิ่งแวดล้อม/บริษัท โปรเกรสซ์ ทีม คอนซัลแตนท์ จำกัด
กุมภาพันธ์ 2564

ตารางที่ 3 ผลกระทบสิ่งแวดล้อมที่สำคัญ มาตรการป้องกันและแก้ไขผลกระทบสิ่งแวดล้อม และมาตรการติดตามตรวจสอบผลกระทบสิ่งแวดล้อม โครงการ โรงแรม เซ็พเทมเบอะ โฮเทล (September Hotel) (ดัดแปลงอาคาร) (ช่วงดำเนินการ) ตั้งอยู่ที่ ถนนพระเมตตา ตำบลป่าตอง อำเภอกะทู้ จังหวัดภูเก็ต

องค์ประกอบทางสิ่งแวดล้อมและคุณค่าต่างๆ	ผลกระทบต่อสิ่งแวดล้อมที่สำคัญ	มาตรการป้องกันและแก้ไขผลกระทบสิ่งแวดล้อม	มาตรการติดตามตรวจสอบผลกระทบสิ่งแวดล้อม
4.1 ผลกระทบที่อาจเกิดขึ้นจากการมีโครงการต่อคุณภาพชีวิต(ต่อ)	อาคารโดยรอบพื้นที่โครงการ เจ้าหน้าที่รักษาความปลอดภัย และการจัดเตรียมระบบป้องกันอัคคีภัย โดยได้ดำเนินการให้เป็นไปตามกฎกระทรวงฉบับที่ 39 (พ.ศ. 2537) กฎกระทรวงฉบับที่ 47 (พ.ศ. 2540) และกฎกระทรวงฉบับที่ 55 (พ.ศ. 2543) ออกตามความในพระราชบัญญัติควบคุมอาคาร พ.ศ. 2522 ดังนั้น การที่จะก่อให้เกิดปัญหาสังคมจนในพื้นที่ รู้สึกถึงความไม่ปลอดภัยในชีวิตและทรัพย์สินจึงอยู่ในระดับต่ำ		
4.2 สาธารณสุข	เมื่อเปิดดำเนินการ โครงการได้จัดเตรียมระบบสาธารณูปโภคและสาธารณูปการต่างๆ อย่างครบครัน รวมถึงการจัดการมูลฝอย การติดตั้งระบบบำบัดน้ำเสีย ที่สามารถบำบัดมลพิษที่จะปล่อยออกจากพื้นที่โครงการ เพื่อให้ถูกหลักสุขอนามัยและส่งเสริมคุณภาพชีวิตอันดีภายในพื้นที่โครงการ นอกจากนี้ บริเวณใกล้เคียงพื้นที่โครงการและบริเวณจังหวัดภูเก็ตยังมีสถานพยาบาลทั้งภาครัฐและเอกชนหลายแห่ง ซึ่งสามารถให้บริการได้อย่างทั่วถึงและสามารถเข้ารับบริการได้อย่างสะดวก อย่างไรก็ตาม ช่วงเปิดดำเนินการโครงการ อาจมีกิจกรรมที่ก่อให้เกิดหรือส่งผลกระทบทางด้านสุขภาพต่อทั้งผู้ใช้บริการภายในโครงการและผู้ที่พักอาศัยภายนอกโครงการ ความหนาแน่นของจำนวนคนที่เข้ามาใช้บริการภายในโครงการอาจก่อให้เกิดผลกระทบต่อสุขภาพตามมาได้ อาทิเช่น โรคระบบทางเดินหายใจ โรคระบบทางเดินอาหาร สุขภาพจิต เป็นต้น โดยสามารถพิจารณาได้ดังนี้ **<u>1) โรคระบบทางเดินหายใจ</u>** โดยมีสาเหตุมาจากฝุ่นละอองและมลสารจากการจราจร เข้า-ออกโครงการของผู้ใช้บริการ รวมทั้งความหนาแน่นของจำนวน	**มาตรการป้องกันและแก้ไขผลกระทบจากคุณภาพอากาศ** (1) หมั่นดูแลรักษาความสะอาดบริเวณถนน พื้นที่ส่วนกลาง โดยอาจจะฉีดล้างถนนเป็นครั้งคราว (2) ประชาสัมพันธ์ไม่ให้มีการติดเครื่องยนต์ขณะจอดรถภายในพื้นที่โครงการ (3) กำหนดให้เจ้าหน้าที่รักษาความปลอดภัยคอยแจ้งเตือนให้ผู้ขับขี่ดับเครื่องยนต์ทุกครั้ง (4) โครงการจัดให้มีชนิดพันธุ์ไม้ต่างๆ บริเวณพื้นที่สีเขียวของโครงการที่มีคุณภาพกรองการฟุ้งกระจายของมลสารที่ปล่อยออกจากรถยนต์ทั้งพันธุ์ไม้ประเภท ไม้ยืนต้นทรงสูง ไม้พุ่มหนาและกลุ่มไม้ทรงสูงใบหนา เพื่อช่วยในการดูดซับ CO จากยานพาหนะและเป็นม่านกันการฟุ้งกระจายของฝุ่นละอองและมลสาร ตลอดจนการให้ร่มเงาที่มีผลด้านการช่วยคายอากาศให้แก่พื้นที่บริเวณโดยรอบ	(1) ตรวจวิเคราะห์หาเชื้อลีจิโอเนลลาจากท่อน้ำทิ้งของระบบปรับอากาศ ทุก 5 เดือน ตลอดช่วงเปิดดำเนินการ (2) ตรวจวิเคราะห์คุณภาพน้ำทิ้งก่อนการบำบัดและหลังการบำบัดทุกเดือน ตลอดช่วงดำเนินการ (3) ทำความสะอาดห้องพักมูลฝอยของโครงการทุกครั้งภายหลังจากการเก็บขนฯ (4) ตรวจสอบการตกค้างของมูลฝอยภายในพื้นที่โครงการทุกวัน (5) มาตรการติดตามตรวจสอบผลกระทบสิ่งแวดล้อม ในหัวข้อ ชนิด

ลงชื่อ.....
(นายมานิต ขวัญยืน)
กรรมการผู้จัดการบริษัท เดอะ ซัน ภูเก็ต จำกัด /เจ้าของโครงการ
กุมภาพันธ์ 2564

ลงชื่อ.....
(นายปภากร บัวพันธ์)
ผู้ชำนาญการสิ่งแวดล้อม/บริษัท โปรเกรสซ์ ทีม คอนซัลแตนท์ จำกัด
กุมภาพันธ์ 2564

ตารางที่ 3 ผลกระทบสิ่งแวดล้อมที่สำคัญ มาตรการป้องกันและแก้ไขผลกระทบสิ่งแวดล้อม และมาตรการติดตามตรวจสอบผลกระทบสิ่งแวดล้อม โครงการ โรงแรม เซ็พเทมเบอะ โฮเทล (September Hotel) (ดัดแปลงอาคาร) (ช่วงดำเนินการ) ตั้งอยู่ที่ ถนนพระเมตตา ตำบลป่าตอง อำเภอกะทู้ จังหวัดภูเก็ต

องค์ประกอบทางสิ่งแวดล้อมและคุณค่าต่าง ๆ	ผลกระทบต่อสิ่งแวดล้อมที่สำคัญ	มาตรการป้องกันและแก้ไขผลกระทบสิ่งแวดล้อม	มาตรการติดตามตรวจสอบผลกระทบสิ่งแวดล้อม
4.2 สาธารณสุข (ต่อ)	ผู้ใช้บริการภายในโครงการ **<u>2) ระบบระบายอากาศภายในอาคารของโครงการ</u>** ที่มีความโล่ง โปร่งและสามารถช่วยลดการแพร่กระจายของเชื้อโรคเกี่ยวกับระบบทางเดินหายใจได้เป็นอย่างดี ทั้งนี้โครงการจะจัดให้มีช่องเปิดสู่ภายนอกอาคารได้ เช่น ประตู หน้าต่างหรือบานเกล็ด และระบบระบายอากาศโดยวิธีธรรมชาติของบริเวณต่าง ๆ ภายในอาคาร คือ ทางเดินกลาง บันไดหนีไฟ บันไดหลัก ของแต่ละชั้นให้อากาศสามารถระบายได้ซึ่งจะสามารถช่วยลดการแพร่กระจายของเชื้อโรคเกี่ยวกับระบบทางเดินหายใจ **<u>3) โรคระบบทางเดินอาหาร</u>** โดยมีสาเหตุมาจากน้ำเสียจากห้องน้ำ ห้องส้วม มูลฝอยจากผู้ใช้บริการในโครงการ ถ้าไม่มีการจัดการที่ถูกสุขลักษณะและถูกหลักสุขาภิบาลอาจก่อให้เกิดโรคต่อผู้ใช้บริการและผู้ที่อยู่อาศัยโดยรอบโครงการได้ ดังนั้นโครงการจึงพิจารณาจัดให้มีมาตรการที่สามารถช่วยลดผลกระทบต่อสุขภาพต่อชุมชนโดยรอบและผู้ใช้บริการภายในโครงการ	**มาตรการป้องกันและแก้ไขผลกระทบต่อสุขภาพจากน้ำเสีย** (1) จัดให้มีระบบบำบัดน้ำเสียชนิดเติมอากาศเลี้ยงตะกอนเวียนกลับ (Aeration activated sludge process,. A/S) มีอัตราการบำบัดน้ำเสีย 50.00 ลูกบาศก์เมตร/วัน จำนวน 2จุดบำบัด (2) โครงการจะติดตั้งถังดักไขมัน ประจำจุดบำบัดแต่ละจุด เพื่อแยกไขมันและน้ำมันออกจากน้ำเสีย ก่อนที่น้ำเสียจากอาคารดังกล่าวจะถูกรวบรวมเข้าสู่ถังบำบัดน้ำเสียต่อไป (3) บำบัดน้ำเสียที่เกิดขึ้นทั้งหมดให้มีคุณภาพน้ำทิ้งเป็นไปตามประกาศกระทรวงทรัพยากรธรรมชาติและสิ่งแวดล้อม พ.ศ. 2548 เรื่อง กำหนดมาตรฐานควบคุมการระบายน้ำทิ้งจากอาคารบางประเภทและบางขนาด ประกาศในราชกิจจานุเบกษา เล่มที่ 122 ตอนที่ 125 ง วันที่ 29 ธันวาคม 2548 โครงการมีลักษณะเป็นโรงแรม จำนวน 119 ห้อง จัดอยู่ใน **อาคาร ประเภท ข** ซึ่งกำหนดให้มีค่าบีโอดีในน้ำทิ้งไม่เกิน 30 มิลลิกรัม/ลิตร สารแขวนลอยต้องไม่เกิน 40 มิลลิกรัม/ลิตร (4) ติดตั้งมาตรวัดกระแสไฟฟ้าของระบบบำบัดน้ำเสีย แยกออกจากส่วนอื่นๆ (5) ตรวจสอบคุณภาพน้ำทิ้งก่อนและหลังการบำบัดจากระบบบำบัดน้ำเสียทุกเดือนตลอดช่วงดำเนินการ โดยกำหนดให้มีการตรวจวัดพารามิเตอร์ให้เป็นไปตามมาตรฐานควบคุมการระบายน้ำทิ้งจากอาคาร	ของโรคและความเจ็บป่วยที่เกิดขึ้นในช่วงเปิดดำเนินการ - ตรวจสอบดูแลบ่อพักของระบบระบายน้ำเป็นประจำทุกเดือน เพื่อป้องกันไม่ให้มีการสะสมของตะกอนดินในบ่อพัก ที่เป็นสาเหตุให้เกิดการอุดตัน ซึ่งเป็นอุปสรรคในการระบายน้ำ

ลงชื่อ.....
(นายมานิต ขวัญยืน)
กรรมการผู้จัดการบริษัท เดอะ ซัน ภูเก็ต จำกัด /เจ้าของโครงการ
กุมภาพันธ์ 2564

ลงชื่อ.....
(นายปภากร บัวพันธ์)
ผู้ชำนาญการสิ่งแวดล้อม/บริษัท โปรเกรสซ์ ทีม คอนซัลแตนท์ จำกัด
กุมภาพันธ์ 2564

ตารางที่ 3 ผลกระทบสิ่งแวดล้อมที่สำคัญ มาตรการป้องกันและแก้ไขผลกระทบสิ่งแวดล้อม และมาตรการติดตามตรวจสอบผลกระทบสิ่งแวดล้อม โครงการ โรงแรม เซ็พเทมเบอะ โฮเทล (September Hotel) (ดัดแปลงอาคาร) (ช่วงดำเนินการ) ตั้งอยู่ที่ ถนนพระเมตตา ตำบลป่าตอง อำเภอกะทู้ จังหวัดภูเก็ต

องค์ประกอบทางสิ่งแวดล้อมและคุณค่าต่าง ๆ	ผลกระทบต่อสิ่งแวดล้อมที่สำคัญ	มาตรการป้องกันและแก้ไขผลกระทบสิ่งแวดล้อม	มาตรการติดตามตรวจสอบผลกระทบสิ่งแวดล้อม
4.2 สาธารณสุข (ต่อ)		ประเภท ข. ตามประกาศกระทรวงทรัพยากรธรรมชาติและสิ่งแวดล้อม รวมทั้งเติมคลอรีนในน้ำทิ้งทุกครั้งก่อนระบายลงสู่ท่อระบายน้ำสาธารณะ ซึ่งช่วยลดการแพร่กระจายของเชื้อโรคเกี่ยวกับระบบทางเดินอาหารได้ (6) ตรวจสอบอุปกรณ์ในระบบบำบัดน้ำเสียให้สามารถบำบัดน้ำเสียได้อย่างมีประสิทธิภาพปีละ 1 ครั้ง **มาตรการป้องกันและแก้ไขผลกระทบต่อสุขภาพจากมูลฝอย** (1) จัดให้มีห้องพักมูลฝอยรวม โดยแบ่งเป็น ห้องพักมูลฝอยแห้ง ห้องพักมูลฝอยอินทรีย์/มูลฝอยที่ย่อยสลายได้ ห้องพักมูลฝอยรีไซเคิล และห้องพักมูลฝอยอันตราย อย่างชัดเจน (2) กำหนดให้มีพนักงานทำความสะอาดดูแลรับผิดชอบบริเวณห้องพักมูลฝอยรวมของโครงการอย่างสม่ำเสมอเพื่อป้องกันกลิ่นและแมลงนำโรค และทำความสะอาดห้องพักมูลฝอยรวมทุกครั้งภายหลังจากการเก็บขนมูลฝอยจากเทศบาลเมืองป่าตอง (3) น้ำเสียจากการล้างห้องพักมูลฝอยรวม ต้องระบายลงสู่ระบบบำบัดน้ำเสียของโครงการทุกครั้งก่อนระบายออกสู่สิ่งแวดล้อมภายนอก (4) ตรวจสอบความเรียบร้อยของห้องพักมูลฝอยรวมของโครงการทุกวันตลอดช่วงเปิดดำเนินการ (5) ตรวจสอบการตกค้างของมูลฝอยภายในพื้นที่โครงการทุกวันตลอด	

ลงชื่อ.....
(นายมานิต ขวัญยืน)
กรรมการผู้จัดการบริษัท เดอะ ซัน ภูเก็ต จำกัด /เจ้าของโครงการ
กุมภาพันธ์ 2564

ลงชื่อ.....
(นายปภากร บัวพันธ์)
ผู้ชำนาญการสิ่งแวดล้อม/บริษัท โปรเกรสซ์ ทีม คอนซัลแตนท์ จำกัด
กุมภาพันธ์ 2564

ตารางที่ 3 ผลกระทบสิ่งแวดล้อมที่สำคัญ มาตรการป้องกันและแก้ไขผลกระทบสิ่งแวดล้อม และมาตรการติดตามตรวจสอบผลกระทบสิ่งแวดล้อม โครงการ โรงแรม เซ็พเทมเบอะ โฮเทล (September Hotel) (ดัดแปลงอาคาร) (ช่วงดำเนินการ) ตั้งอยู่ที่ ถนนพระเมตตา ตำบลป่าตอง อำเภอกะทู้ จังหวัดภูเก็ต

องค์ประกอบทางสิ่งแวดล้อมและคุณค่าต่าง ๆ	ผลกระทบต่อสิ่งแวดล้อมที่สำคัญ	มาตรการป้องกันและแก้ไขผลกระทบสิ่งแวดล้อม	มาตรการติดตามตรวจสอบผลกระทบสิ่งแวดล้อม
4.2 สาธารณสุข (ต่อ)	**<u>การประเมินผลกระทบด้านสุขภาพ ในช่วงดำเนินการของโครงการ</u>** **1. การระบายมลสารจากเครื่องยนต์** <u>ผลกระทบต่อสุขภาพทางกาย</u> - ก๊าซ CO เป็นก๊าซที่อันตรายต่อสุขภาพเมื่อหายใจเข้าไปในร่างกาย ปอดจะดูดซับ และทำปฏิกิริยากับ ฮีโมลโกลบินได้ดีกว่าออกซิเจนไปเลี้ยงส่วนต่างๆ ของร่างกาย หากหายใจเอา CO เข้าสู่ร่างกายในปริมาณไม่มาก ร่างกายจะขับเพื่อให้เกิดความสมดุล แต่ถ้ามีปริมาณมากกว่า 100 ลบ.ซม./ลบ.ม. ของอากาศจึงจะมีความเป็นพิษสูง - ก๊าซ NO_2 มีกลิ่นฉุน มีฤทธิ์การกัดกร่อน ทำให้เกิดการระคายเคือง หากได้รับปริมาณ 10 ppm เป็นเวลานาน 8 ชั่วโมง จะทำลายปอดทำให้เกิดปอดบวมได้ และหากได้รับขนาด 20-30 ppm อาจทำให้เสียชีวิตได้ - ก๊าซ HC สามารถทำปฏิกิริยาโฟโตเคมีคัล กลายเป็นหมอกผสมควัน ทำให้เกิดการระคายเคืองตาและทางเดินหายใจส่วนบน (**ที่มา**: พัฒนา มูลพฤกษ์, อนามัยสิ่งแวดล้อม, 2539)	ช่วงเปิดดำเนินการ (6) ทำความสะอาดถังรองรับมูลฝอย/ห้องพักมูลฝอยรวมเป็นประจำทุกวันตลอดช่วงเปิดดำเนินการ (7) ส่งเสริมมาตรการคัดแยกมูลฝอยภายในโครงการอย่างจริงจัง **<u>มาตรการป้องกันและแก้ไข้ผลกระทบด้านสุขภาพในช่วงดำเนินการของโครงการ</u>** **<u>1. การระบายมลสารจากเครื่องยนต์</u>** (1) หมั่นดูแลรักษาความสะอาดบริเวณถนน พื้นที่ส่วนกลาง โดยอาจจะฉีดล้างถนนเป็นครั้งคราว (2) ประชาสัมพันธ์ไม่ให้มีการติดเครื่องยนต์ขณะจอดรถภายในพื้นที่โครงการ (3) กำหนดให้เจ้าหน้าที่รักษาความปลอดภัยแจ้งเตือนให้ผู้ขับขี่ดับเครื่องยนต์ทุกครั้ง (4) โครงการจัดให้มีชนิดพันธุ์ไม้ต่างๆ บริเวณพื้นที่สีเขียวของโครงการที่มีคุณภาพกรองการฟุ้งกระจายของมลสารที่ปล่อยออกจากรถยนต์ เพื่อช่วยในการดูดซับ CO จากยานพาหนะและเป็นม่านกันการฟุ้งกระจายของฝุ่นละอองและมลสาร ตลอดจนการให้ร่มเงาที่มีผลด้านการช่วยคายอากาศให้แก่พื้นที่บริเวณโดยรอบ	

ลงชื่อ.....
(นายมานิต ขวัญยืน)
กรรมการผู้จัดการบริษัท เดอะ ซัน ภูเก็ต จำกัด /เจ้าของโครงการ
กุมภาพันธ์ 2564

ลงชื่อ.....
(นายปภากร บัวพันธ์)
ผู้ชำนาญการสิ่งแวดล้อม/บริษัท โปรเกรสซ์ ทีม คอนซัลแตนท์ จำกัด
กุมภาพันธ์ 2564

ตารางที่ 3 ผลกระทบสิ่งแวดล้อมที่สำคัญ มาตรการป้องกันและแก้ไขผลกระทบสิ่งแวดล้อม และมาตรการติดตามตรวจสอบผลกระทบสิ่งแวดล้อม โครงการ โรงแรม เซ็พเทมเบอะ โฮเทล (September Hotel) (ดัดแปลงอาคาร) (ช่วงดำเนินการ) ตั้งอยู่ที่ ถนนพระเมตตา ตำบลป่าตอง อำเภอกะทู้ จังหวัดภูเก็ต

องค์ประกอบทางสิ่งแวดล้อมและคุณค่าต่าง ๆ	ผลกระทบต่อสิ่งแวดล้อมที่สำคัญ	มาตรการป้องกันและแก้ไขผลกระทบสิ่งแวดล้อม	มาตรการติดตามตรวจสอบผลกระทบสิ่งแวดล้อม
4.2 สาธารณสุข (ต่อ)	<u>ผลกระทบต่อสุขภาพทางใจ</u> การสัมผัสมลสารอยู่ตลอดเวลาหรือเป็นระยะเวลานานๆ จะมีผลกระทบต่อความรู้สึกของผู้สัมผัส เช่น รู้สึกรำคาญ เป็นต้น **2. น้ำทิ้งจากกิจกรรมของโครงการ** <u>ผลกระทบต่อสุขภาพทางกายและชีวิตความเป็นอยู่</u> แหล่งน้ำมีการปนเปื้อนของสารแขวนลอย ความขุ่นเพิ่มมากขึ้นซึ่งจะส่งผลกระทบต่อการใช้น้ำด้านท้ายน้ำ น้ำเสียจากกิจกรรมของโครงการมีลักษณะเป็นน้ำเสียชุมชน จะมีการปนเปื้อนของแบคทีเรียที่มาจากการขับถ่ายของมนุษย์และสัตว์เลือดอุ่น หากมีปริมาณมาก อาจเป็นสาเหตุของการเจ็บป่วยด้วยโรคที่มีอาหารและน้ำเป็นสื่อ เช่น อุจจาระร่วง อหิวาห์ตกโรค เป็นต้น นอกจากนี้ ในน้ำเสียชุมชนยังมีการปนเปื้อนของสารอินทรีย์สูง หากการบำบัดไม่สามารถบำบัดได้อย่างมีประสิทธิภาพจะทำให้บริเวณที่รองรับน้ำทิ้งเกิดการเน่าเสีย มีแบคทีเรียปนเปื้อนซึ่งอาจส่งผลกระทบต่อผู้ที่อยู่ใกล้เคียง รวมทั้งอาจเป็นแหล่งเพาะพันธุ์ของสัตว์พาหะนำโรค เช่น ยุง เป็นต้น ทำให้แหล่งน้ำมีคุณภาพเสื่อมโทรมลง **3. ขยะมูลฝอยทั่วไป** <u>ผลกระทบต่อสุขภาพทางกาย</u> ผลกระทบต่อสุขภาพร่างกาย ขยะมูลฝอยที่เกิดขึ้น หากไม่มีการจัดเก็บให้เป็นระเบียบเรียบร้อยและนำไปกำจัดเป็นประจำทุกวันจะทำให้เกิดเป็นแหล่งเพาะเชื้อโรคและเพาะพันธุ์สัตว์นำโรค เช่น แมลงหวี่ แมลงวัน แมลงสาบ หนู เป็นต้น สัตว์เหล่านี้จะเป็น	**<u>2. น้ำทิ้งจากกิจกรรมขอโครงการ</u>** (1) จัดให้มีระบบบำบัดน้ำเสียที่มีประสิทธิภาพและมีการฆ่าเชื้อโรคทุกครั้ง (2) ต้องจัดให้มีการตรวจสอบวัดคุณภาพน้ำทิ้งที่ผ่านการบำบัดแล้วเป็นประจำทุกเดือน **<u>3. ขยะมูลฝอยทั่วไป</u>** (1) จัดให้มีห้องพักมูลฝอยรวมที่สามารถรองรับมูลฝอยจากโครงการได้ไม่น้อยกว่า 3 วัน ก่อนที่ องค์การบริหารส่วนตำบลเหนือ	

ลงชื่อ.....
(นายมานิต ขวัญยืน)
กรรมการผู้จัดการบริษัท เดอะ ซัน ภูเก็ต จำกัด /เจ้าของโครงการ
กุมภาพันธ์ 2564

ลงชื่อ.....
(นายปภากร บัวพันธ์)
ผู้ชำนาญการสิ่งแวดล้อม/บริษัท โปรเกรสซ์ ทีม คอนซัลแตนท์ จำกัด
กุมภาพันธ์ 2564

ตารางที่ 3 ผลกระทบสิ่งแวดล้อมที่สำคัญ มาตรการป้องกันและแก้ไขผลกระทบสิ่งแวดล้อม และมาตรการติดตามตรวจสอบผลกระทบสิ่งแวดล้อม โครงการ โรงแรม เซ็พเทมเบอะ โฮเทล (September Hotel) (ดัดแปลงอาคาร) (ช่วงดำเนินการ) ตั้งอยู่ที่ ถนนพระเมตตา ตำบลป่าตอง อำเภอกะทู้ จังหวัดภูเก็ต

องค์ประกอบทางสิ่งแวดล้อมและคุณค่าต่างๆ	ผลกระทบต่อสิ่งแวดล้อมที่สำคัญ	มาตรการป้องกันและแก้ไขผลกระทบสิ่งแวดล้อม	มาตรการติดตามตรวจสอบผลกระทบสิ่งแวดล้อม
4.2 สาธารณสุข (ต่อ)	พาหะนำโรค ไปสู่มนุษย์ โดยเฉพาะ โรคติดต่อทางน้ำและอาหาร เช่น อุจจาระร่วง เป็นต้น ผลกระทบต่อสุขภาพทางใจและชีวิตความเป็นอยู่ หากไม่มีการจัดการขยะมูลฝอยที่ดีจะทำให้เกิดสภาพที่ไม่น่าดู และเกิดกลิ่นเหม็นรบกวน **4. การกีดขวางการจราจรและอุบัติเหตุจากการขนส่ง** ผลกระทบต่อสุขภาพทางกาย การจราจรของรถผู้มาพักแรมและนักท่องเที่ยวอาจเป็นสาเหตุของการเกิดอุบัติเหตุบนท้องถนนซึ่งก่อให้เกิดการบาดเจ็บ การเสียชีวิต และทรัพย์สินได้ ผลกระทบต่อสุขภาพทางใจและชีวิตความเป็นอยู่ อุบัติเหตุจากกิจกรรมการจราจรอาจทำให้ผู้ใช้เส้นทางเสียเวลาการเดินทางขึ้น โดยเฉพาะให้ชั่วโมงเร่งด่วน ทำให้หงุดหงิด เครียด และ ทำให้ต้องเสียค่าใช้จ่ายเพิ่มขึ้น เช่น ค่าน้ำมัน ค่าซ่อมรถ กรณีเกิดอุบัติเหตุ เป็นต้น **5. การเพิ่มความต้องการบริการทางสุขภาพ** ผลกระทบต่อสุขภาพทางกาย หากสถานบริการไม่เพียงพอหรืออยู่ห่างไกล อาจทำให้ผู้ป่วยหรือผู้ได้รับบาดเจ็บได้รับการรักษาช้า ซึ่งอาจส่งผลให้อาการเจ็บป่วยเพิ่มขึ้น หรือเสียชีวิตได้	ทะเลมารับไปกำจัด (2) ต้องทำความสะอาดห้องพักมูลฝอยทุกครั้งภายหลังจากองค์การบริหารส่วนตำบลหนองทะเลมารับไปกำจัด (3) ควบคุมดูแลพนักงานและแม่บ้านเก็บกวาดทำความสะอาดให้บริเวณพื้นที่โครงการให้มีความสะอาดอยู่เสมอ เพื่อไม่ให้มีมูลฝอยตกหล่นอยู่ในพื้นที่โครงการ **4. การกีดขวางการจราจรและอุบัติเหตุจากการขนส่ง** (1) จัดให้มีเจ้าหน้าที่คอยอำนวยความสะดวกช่วงที่มีรถยนต์เข้า-ออก โครงการ (2) ติดตั้งเครื่องหมาย ป้ายเตือน ป้ายแนะนำบริเวณด้านหน้าโครงการ (3) จัดให้มีเจ้าหน้าที่ตรวจตราดูแลอุปกรณ์ เครื่องหมายสัญญาณต่างๆ ให้ใช้งานได้ดีตลอดเวลา	

ลงชื่อ.....
(นายมานิต ขวัญยืน)
กรรมการผู้จัดการบริษัท เดอะ ซัน ภูเก็ต จำกัด /เจ้าของโครงการ
กุมภาพันธ์ 2564

ลงชื่อ.....
(นายปภากร บัวพันธ์)
ผู้ชำนาญการสิ่งแวดล้อม/บริษัท โปรเกรสซ์ ทีม คอนซัลแตนท์ จำกัด
กุมภาพันธ์ 2564

ตารางที่ 3 ผลกระทบสิ่งแวดล้อมที่สำคัญ มาตรการป้องกันและแก้ไขผลกระทบสิ่งแวดล้อม และมาตรการติดตามตรวจสอบผลกระทบสิ่งแวดล้อม โครงการ โรงแรม เซ็พเทมเบอะ โฮเทล (September Hotel) (ดัดแปลงอาคาร) (ช่วงดำเนินการ) ตั้งอยู่ที่ ถนนพระเมตตา ตำบลป่าตอง อำเภอกะทู้ จังหวัดภูเก็ต

องค์ประกอบทางสิ่งแวดล้อมและคุณค่าต่างๆ	ผลกระทบต่อสิ่งแวดล้อมที่สำคัญ	มาตรการป้องกันและแก้ไขผลกระทบสิ่งแวดล้อม	มาตรการติดตามตรวจสอบผลกระทบสิ่งแวดล้อม
4.2 สาธารณสุข (ต่อ)	**โรคและความเจ็บป่วยจากการดำเนินงานของโครงการ ของผู้มาใช้บริการภายในโครงการ** มีดังนี้ 1. สุขภาพทางกาย 1.1 โรคระบบทางเดินหายใจ (ได้แก่ โรคภูมิแพ้ โรคหอบหืด และโรค sick building syndrome หรือ SBS)และโรคลิเจียนแนร์ 1.2 สัตว์เป็นพาหะนำโรค (1) โรคที่แมลงวันเป็นพาหะ(ได้แก่ โรคอหิวาตกโรค และโรคบิด) (2) โรคที่ยุงเป็นพาหนะนำโรค(ได้แก่ โรคไข้เลือดออก โรคมาลาเรีย โรคไข้สมองอักเสบ) (3) โรคที่แมลงสาบเป็นพาหะนำโรค(ได้แก่ โรคระบบทางเดินอาหาร โรคลำไส้ โรคท้องเสีย โรคผิวหนัง และโรคตับอักเสบ) (4) โรคที่หนูเป็นพาหะนำโรค(ได้แก่ โรคฉี่หนู และโรคมิวรีนทัยฟัส) 1.3 โรคที่คนเป็นพาหะ(ได้แก่ โรควัณโรค, โรคไข้หวัดนก, โรคซาร์ส โรคไข้หวัดใหญ่ และโรคติดเชื้อไวรัสโคโรนา 2019) 1.4 โรคผิวหนัง (ได้แก่ การแพร่กระจายของเชื้อโรคจากถังเก็บน้ำใช้ การแพร่กระจายของเชื้อโรคจากสระว่ายน้ำ การแพร่กระจายของเชื้อโรคจากระบบบำบัดน้ำเสีย และการแพร่กระจายของเชื้อโรคจากระบบระบายน้ำ) 1.5 อุบัติเหตุต่างๆ จากการจราจร การพลัดตก หกล้ม และการเกินอัคคีภัย และอุบัติเหตุจากที่สูง	<u>**มาตรการป้องกันและเฝ้าระวังผลกระทบต่อสุขภาพของผู้มาใช้บริการภายในและภายนอกโครงการ**</u> **1. สุขภาพทางกาย** **1.1 โรคระบบทางเดิน หายใจ** (1) ติดตั้งป้ายห้ามติดเครื่องยนต์ทิ้งไว้เมื่อจอด ในตำแหน่งที่สามารถสังเกตให้เห็นได้ชัดเจน (2) โครงการต้องดำเนินการทำความสะอาดระบบปรับอากาศเป็นประจำสม่ำเสมอ (3) จัดให้มีพื้นที่สีเขียว โดยจัดให้มีจำนวนต้นไม้ยืนต้นที่สามารถดูดซับความร้อนได้ทั้งจากเครื่องปรับอากาศรถยนต์ และพื้นคอนกรีต (4) จัดให้มีการถ่ายเทอากาศที่ดีภายในอาคารพักอาศัย เช่น เปิดหน้าต่างภายในห้องพักเพื่อให้อากาศหมุนเวียนสะดวก เป็นต้น (5) ตรวจสอบช่องระบายอากาศธรรมชาติ เช่น หน้าต่าง และประตู ไม่ให้มีวัตถุหรือสิ่งกีดขวาง **1.2 สัตว์เป็นพาหะนำโรค** (1) มีระบบกำจัดสิ่งปฏิกูลที่ดี คือ ระบบบำบัดน้ำเสียสำเร็จรูปที่ฝังอยู่ใต้ดิน ซึ่งแมลงวันไม่สามารถเข้าไปได้ (2) ห้องพักมูลฝอยต้องมีประตูมิดชิด โดยจะเปิดประตู	

ลงชื่อ.....
(นายมานิต ขวัญยืน)
กรรมการผู้จัดการบริษัท เดอะ ซัน ภูเก็ต จำกัด /เจ้าของโครงการ
กุมภาพันธ์ 2564

ลงชื่อ.....
(นายปภากร บัวพันธ์)
ผู้ชำนาญการสิ่งแวดล้อม/บริษัท โปรเกรสซ์ ทีม คอนซัลแตนท์ จำกัด
กุมภาพันธ์ 2564

ตารางที่ 3 ผลกระทบสิ่งแวดล้อมที่สำคัญ มาตรการป้องกันและแก้ไขผลกระทบสิ่งแวดล้อม และมาตรการติดตามตรวจสอบผลกระทบสิ่งแวดล้อม โครงการ โรงแรม เซ็พเทมเบอะ โฮเทล (September Hotel) (ดัดแปลงอาคาร) (ช่วงดำเนินการ) ตั้งอยู่ที่ ถนนพระเมตตา ตำบลป่าตอง อำเภอกะทู้ จังหวัดภูเก็ต

องค์ประกอบทางสิ่งแวดล้อมและคุณค่าต่างๆ	ผลกระทบต่อสิ่งแวดล้อมที่สำคัญ	มาตรการป้องกันและแก้ไขผลกระทบสิ่งแวดล้อม	มาตรการติดตามตรวจสอบผลกระทบสิ่งแวดล้อม
4.2 สาธารณสุข (ต่อ)	2. สุขภาพทางจิตใจ ได้แก่ ความเครียด และความวิตกกังวล	เฉพาะช่วงที่มีการเก็บขนมูลฝอยเท่านั้น เพื่อป้องกันมิให้สัตว์และแมลงนำโรคเข้าไปใช้เป็นแหล่งอาหารและที่อยู่อาศัย (3) ทำความสะอาดที่พักมูลฝอยรวมทุกสัปดาห์ ภายหลังจากหน่วยงานรับผิดชอบเข้ามารับไปกำจัด (4) ดื่มน้ำและรับประทานอาหารที่สุกใหม่ สะอาด ไม่มีแมลงวันตอม (5) ไม่รดน้ำในพื้นที่สีเขียวมากเกินไป จนทำให้เกิดน้ำขังในพื้นที่สีเขียว ซึ่งอาจเป็นแหล่งเพาะพันธุ์ของพาหะนำโรค (6) พนักงานต้องกำจัดแหล่งลูกน้ำยุงลายบริเวณห้องพักเดือนละ1 ครั้ง (7) จัดถังรองรับมูลฝอยที่มีฝาปิดมิดชิด ไว้ตามจุดต่างๆ ภายในอาคาร พร้อมจัดให้มีการทำความสะอาดจัดเก็บมูลฝอยตามจุดต่างๆ ลงถุง มัดปากถุงให้แน่น รวบรวมไปยังถังพักมูลฝอยรวมต่อไป (8) ติดตามประสานงานให้หน่วยงานที่รับผิดชอบ ให้เข้ามาเก็บมูลฝอยอย่างสม่ำเสมอ โดยไม่ให้มีมูลฝอยตกค้าง (9) ใช้ตะแกรงครอบตามรูท่อระบายน้ำทั้งภายในอาคารและภายนอกอาคาร (10) ใช้สารเคมีที่มีความปลอดภัยฉีดพ่นภายในและรอบ	

ลงชื่อ.....
(นายมานิต ขวัญยืน)
กรรมการผู้จัดการบริษัท เดอะ ซัน ภูเก็ต จำกัด /เจ้าของโครงการ
กุมภาพันธ์ 2564

ลงชื่อ.....
(นายปภากร บัวพันธ์)
ผู้ชำนาญการสิ่งแวดล้อม/บริษัท โปรเกรสซ์ ทีม คอนซัลแตนท์ จำกัด
กุมภาพันธ์ 2564

ตารางที่ 3 ผลกระทบสิ่งแวดล้อมที่สำคัญ มาตรการป้องกันและแก้ไขผลกระทบสิ่งแวดล้อม และมาตรการติดตามตรวจสอบผลกระทบสิ่งแวดล้อม โครงการ โรงแรม เซ็พเทมเบอะ โฮเทล (September Hotel) (ดัดแปลงอาคาร) (ช่วงดำเนินการ) ตั้งอยู่ที่ ถนนพระเมตตา ตำบลป่าตอง อำเภอกะทู้ จังหวัดภูเก็ต

องค์ประกอบทางสิ่งแวดล้อมและคุณค่าต่างๆ	ผลกระทบต่อสิ่งแวดล้อมที่สำคัญ	มาตรการป้องกันและแก้ไขผลกระทบสิ่งแวดล้อม	มาตรการติดตามตรวจสอบผลกระทบสิ่งแวดล้อม
4.2 สาธารณสุข (ต่อ)		บริเวณที่พักอาศัยทุก 1 เดือน (11) ทำความสะอาดท่อน้ำทิ้งไม่ให้มีเศษอาหารค้างหรืออุดตัน (12) ห้ามนำสัตว์เลี้ยงทุกชนิดเข้ามาภายในตัวอาคาร (13) อุดรูรั่วผนังที่พักอาศัยทันทีที่พบเห็น เพื่อทำลายแหล่งที่อยู่อาศัยของหนู **1.3 คนเป็นพาหะนำโรค** (1) ในช่วงที่มีการระบาดของโรค ไม่ใช้มือเปล่าในการสัมผัสสัตว์ปีกที่ป่วยหรือตาย แต่ต้องทำการสวมใส่ถุงมือ สวมผ้าปิดปาก จมูก และล้างมือด้วยสบู่และน้ำทุกครั้ง กรณีไม่มีถุงมือจะใช้ถุงพลาสติกหูหิ้วสวมมือหลายๆ ชั้น ก่อนจับ (2) จัดให้ภายในอาคารมีการถ่ายเทอากาศที่ดี (3) ทำความสะอาดจุดต่างๆ ภายในอาคารอย่างสม่ำเสมอ (4) จัดทำความสะอาดเครื่องปรับอากาศภายในอาคารเป็นประจำ 6 เดือน เพื่อมิให้เครื่องปรับอากาศเป็นแหล่งเพาะพันธุ์เชื้อโรค (5) ทำการล้างมือบ่อยๆ ด้วยน้ำและสบู่ โดยเฉพาหลังจากไอจาม เช็ดน้ำมูก ไม่ควรใช้มือขยี้ตา จมูกหรือปาก (6) งดหรือหลีกเลี่ยงการเดินทางไปในประเทศที่มีการระบาดของโรค	

ลงชื่อ.....
(นายมานิต ขวัญยืน)
กรรมการผู้จัดการบริษัท เดอะ ซัน ภูเก็ต จำกัด /เจ้าของโครงการ
กุมภาพันธ์ 2564

ลงชื่อ.....
(นายปภากร บัวพันธ์)
ผู้ชำนาญการสิ่งแวดล้อม/บริษัท โปรเกรสซ์ ทีม คอนซัลแตนท์ จำกัด
กุมภาพันธ์ 2564

ตารางที่ 3 ผลกระทบสิ่งแวดล้อมที่สำคัญ มาตรการป้องกันและแก้ไขผลกระทบสิ่งแวดล้อม และมาตรการติดตามตรวจสอบผลกระทบสิ่งแวดล้อม โครงการ โรงแรม เซ็พเทมเบอะ โฮเทล (September Hotel) (ดัดแปลงอาคาร) (ช่วงดำเนินการ) ตั้งอยู่ที่ ถนนพระเมตตา ตำบลป่าตอง อำเภอกะทู้ จังหวัดภูเก็ต

องค์ประกอบทางสิ่งแวดล้อมและคุณค่าต่าง ๆ	ผลกระทบต่อสิ่งแวดล้อมที่สำคัญ	มาตรการป้องกันและแก้ไขผลกระทบสิ่งแวดล้อม	มาตรการติดตามตรวจสอบผลกระทบสิ่งแวดล้อม
4.2 สาธารณสุข (ต่อ)		(7) ใช้ผ้าปิดปาก ปิดจมูกทุกครั้งเมื่อไอหรือจาม ขณะที่มีอาการเป็นหวัด ควรใช้หน้ากากอนามัยอยู่เสมอ (8) รับประทานอาหารที่ปรุงสุกอยู่เสมอ **1.4 โรคผิวหนัง** (1) กำหนดให้มีการล้างทำความสะอาดถังเก็บน้ำ เพื่อล้างตะกอน สนิม และคราบสกปรกที่เกาะตามผนังหรือซอกมุมของถังที่น้ำไม่มีการหมุนเวียน โดยใช้แปรงขัด และเครื่องสูบน้ำแรงดันสูงฉีดล้างไม่ใช้น้ำยาล้างที่มีสารเคมีซึ่งอาจตกค้าง ทั้งนี้ กำหนดให้ทำความสะอาดในช่วงเวลากลางคืนที่ไม่มีผู้ใช้น้ำ เช่น ตั้งแต่เวลา 24.00 - 02.00 น. (2 ชั่วโมง) เพื่อให้ถังที่เหลือสามารถสำรองน้ำใช้ของโครงการได้ โดยไม่ส่งผลกระทบต่อการใช้น้ำของผู้มาใช้บริการ โดยมีความถี่ในการล้างทำความสะอาดปีละ 2 ครั้ง (6 เดือน/ครั้ง) (2) ออกแบบให้มีการฉาบผิวเสาคอนกรีตให้มีความหนาเพิ่มขึ้นอีก 15 เซนติเมตร นอกจากนี้ ภายในถังเก็บน้ำจะทาเคลือบผิวคอนกรีตที่สัมผัสกับน้ำด้วยสาร NON-TOXIC CHRMICRETE E) เพื่อป้องกันน้ำซึมเข้าไปจนถึงเหล็กเส้นภายในเสาจนเกิดสนิมและออกมาปนเปื้อนกับน้ำใช้ภายในถังเก็บน้ำใต้ดิน	

ลงชื่อ.....
(นายมานิต ขวัญยืน)
กรรมการผู้จัดการบริษัท เดอะ ซัน ภูเก็ต จำกัด /เจ้าของโครงการ
กุมภาพันธ์ 2564

ลงชื่อ.....
(นายปภากร บัวพันธ์)
ผู้ชำนาญการสิ่งแวดล้อม/บริษัท โปรเกรสซ์ ทีม คอนซัลแตนท์ จำกัด
กุมภาพันธ์ 2564

ตารางที่ 3 ผลกระทบสิ่งแวดล้อมที่สำคัญ มาตรการป้องกันและแก้ไขผลกระทบสิ่งแวดล้อม และมาตรการติดตามตรวจสอบผลกระทบสิ่งแวดล้อม โครงการ โรงแรม เซ็พเทมเบอะ โฮเทล (September Hotel) (ดัดแปลงอาคาร) (ช่วงดำเนินการ) ตั้งอยู่ที่ ถนนพระเมตตา ตำบลป่าตอง อำเภอกะทู้ จังหวัดภูเก็ต

องค์ประกอบทางสิ่งแวดล้อมและคุณค่าต่างๆ	ผลกระทบต่อสิ่งแวดล้อมที่สำคัญ	มาตรการป้องกันและแก้ไขผลกระทบสิ่งแวดล้อม	มาตรการติดตามตรวจสอบผลกระทบสิ่งแวดล้อม
4.2 สาธารณสุข (ต่อ)		**1.5 อุบัติเหตุ** <u>การจราจร</u> (1) จัดให้มีพนักงานรักษาความปลอดภัย คอยอำนวยความสะดวกในการเดินรถภายในโครงการ และบริเวณทางเข้า-ออกโครงการ เพื่อให้เกิดความปลอดภัยในการเดินรถ (2) จัดทำเครื่องหมายจราจรบนพื้นทางแบ่งช่องจราจรการเดินรถรวมทั้งป้ายต่างๆ ภายในโครงการให้ชัดเจน เพื่อไม่ให้ผู้ขับขี่เกิดความสับสน ทำให้สามารถเดินรถได้อย่างปลอดภัย (3) จัดทำสันนูนชะลอความเร็ว เพื่อควบคุมการใช้ความเร็วที่ไม่เหมาะสม ซึ่งอาจก่อให้เกิดอันตรายได้ <u>การพลัดตก หกล้ม</u> (1) จัดให้มีพนักงานคอยดูแลความสะอาดและความเป็นระเบียบเรียบร้อย บริเวณทางเดินภายในอาคาร และบันไดแต่ละแห่ง ไม่ให้พื้นทางเดินเปียกน้ำ หรือมีการวางสิ่งของกีดขวาง อันจะก่อให้เกิดอุบัติเหตุได้ <u>การเกิดอัคคีภัย</u> (1) จัดให้มีระบบป้องกันและเตือนอัคคีภัยตามมาตรฐานการป้องกันอัคคีภัยของวิศวกรรมสถานแห่งประเทศไทยในพระบรมราชูปถัมภ์ (2) รณรงค์ให้ผู้มาใช้บริการในโครงการมีความระมัดระวังในการป้องกันอัคคีภัย โดยติดป้ายประชาสัมพันธ์ภายในโครงการ	

ลงชื่อ.....
(นายมานิต ขวัญยืน)
กรรมการผู้จัดการบริษัท เดอะ ซัน ภูเก็ต จำกัด /เจ้าของโครงการ
กุมภาพันธ์ 2564

ลงชื่อ.....
(นายปภากร บัวพันธ์)
ผู้ชำนาญการสิ่งแวดล้อม/บริษัท โปรเกรสซ์ ทีม คอนซัลแตนท์ จำกัด
กุมภาพันธ์ 2564

ตารางที่ 3 ผลกระทบสิ่งแวดล้อมที่สำคัญ มาตรการป้องกันและแก้ไขผลกระทบสิ่งแวดล้อม และมาตรการติดตามตรวจสอบผลกระทบสิ่งแวดล้อม โครงการ โรงแรม เซ็พเทมเบอะ โฮเทล (September Hotel) (ดัดแปลงอาคาร) (ช่วงดำเนินการ) ตั้งอยู่ที่ ถนนพระเมตตา ตำบลป่าตอง อำเภอกะทู้ จังหวัดภูเก็ต

องค์ประกอบทางสิ่งแวดล้อมและคุณค่าต่างๆ	ผลกระทบต่อสิ่งแวดล้อมที่สำคัญ	มาตรการป้องกันและแก้ไขผลกระทบสิ่งแวดล้อม	มาตรการติดตามตรวจสอบผลกระทบสิ่งแวดล้อม
4.2 สาธารณสุข (ต่อ)		(3) จัดให้มีการตรวจสอบระบบป้องกันและเตือนอัคคีภัย ให้สามารถใช้งานได้อยู่เสมอ หากพบว่ามีการเสียหาย หรือใช้การไม่ได้ให้รีบดำเนินการแก้ไขทันที <u>อุบัติเหตุจากการตกจากที่สูง</u> (1) จัดให้มีราวกันตก ความสูง 1 เมตร บริเวณระเบียงสำหรับแต่ละห้องพัก 2. **ด้านสุขภาพจิต** ได้แก่ ความเครียด ความวิตกกังวล เป็นต้น (1) โครงการต้องจัดทำข้อบังคับกำหนดหลักเกณฑ์เกี่ยวกับการพักอาศัยให้ผู้มาใช้บริการปฏิบัติ โดยเน้นการไม่ก่อให้เกิดการรบกวนผู้มาใช้บริการในโครงการและบริเวณข้างเคียง (2) จัดให้มีพื้นที่สีเขียวภายในโครงการ เพื่อเป็นที่พักผ่อนหย่อนใจ ทำให้เกิดความผ่อนคลาย (3) ดูแลสภาพพื้นที่สีเขียวของโครงการให้สวยงามและมีความสมบูรณ์อยู่ตลอดเวลา (4) ควบคุมดูแลการใช้ประโยชน์อาคารของผู้มาใช้บริการและพนักงาน มิให้เกิดทัศนียภาพที่ไม่ดีต่อผู้พบเห็น <u>**มาตรการป้องกันการแพร่กระจายของเชื้อโรคจาก**</u>	

ลงชื่อ.....
(นายมานิต ขวัญยืน)
กรรมการผู้จัดการบริษัท เดอะ ซัน ภูเก็ต จำกัด /เจ้าของโครงการ
กุมภาพันธ์ 2564

ลงชื่อ.....
(นายปภากร บัวพันธ์)
ผู้ชำนาญการสิ่งแวดล้อม/บริษัท โปรเกรสซ์ ทีม คอนซัลแตนท์ จำกัด
กุมภาพันธ์ 2564

ตารางที่ 3 ผลกระทบสิ่งแวดล้อมที่สำคัญ มาตรการป้องกันและแก้ไขผลกระทบสิ่งแวดล้อม และมาตรการติดตามตรวจสอบผลกระทบสิ่งแวดล้อม โครงการ โรงแรม เซ็พเทมเบอะ โฮเทล (September Hotel) (ดัดแปลงอาคาร) (ช่วงดำเนินการ) ตั้งอยู่ที่ ถนนพระเมตตา ตำบลป่าตอง อำเภอกะทู้ จังหวัดภูเก็ต

องค์ประกอบทางสิ่งแวดล้อมและคุณค่าต่าง ๆ	ผลกระทบต่อสิ่งแวดล้อมที่สำคัญ	มาตรการป้องกันและแก้ไขผลกระทบสิ่งแวดล้อม	มาตรการติดตามตรวจสอบผลกระทบสิ่งแวดล้อม
4.2 สาธารณสุข (ต่อ)		<u>ระบบปรับและระบายอากาศ</u> 1. ตรวจสอบการติดตั้งหอผึ่งเย็นของโครงการให้มีรายละเอียดเป็นไปตามที่มีวิศวกรได้ออกแบบไว้ เพื่อการควบคุมเชื้อลีจิโอเนลลาตามข้อกำหนดในประกาศอนามัย ดังนี้ 1.1 ติดตั้งอุปกรณ์กำจัดละอองปลิว (Drift eliminatior) ที่หอผึ่งเย็น เพื่อให้มีการกระเซ็นของน้ำน้อย และออกแบบให้หอผึ่งเย็นสามารถเข้าตรวจสอบ และปฏิบัติการได้ง่าย โดยกำหนดให้มีการทำลายเชื้อและทำความสะอาดหอผึ่งเย็นเป็นประจำ ทุก 6 เดือน 1.2 ติดตั้งหอผึ่งเย็นสำเร็จรูปรุ่นมาตรฐานจากโรงงานผู้ผลิต เพื่อให้ใช้ได้ง่าย และสะดวก โดยหลีกเลี่ยงอุปกรณ์ของระบบผึ่งเย็นที่เป็น ท่อปลายตัน วง ห่วง และข้องอ 1.3 ติดตั้งหอผึ่งเย็นให้สามารถเข้าตรวจสอบ และปฏิบัติการเข้าซ่อมบำรุงได้ง่าย 1.4 กำหนดให้หอผึ่งเย็นมีการกระเซ็นของละอองน้ำเพียง 0.005 % ของน้ำหมุนเวียน 1.5 ติดตั้งอุปกรณ์กำจัดจับละอองปลิว (Drift eliminatior) ที่มีประสิทธิภาพสูง 1.6 กำหนดให้ก่อสร้างผนังทึบรอบข้างเหนืออ่างรองรับน้ำในหอผึ่งเย็น เพื่อไม่มีการกระเซ็นน้ำด้านข้างและลดการเจริญเติบโตของ	

ลงชื่อ.....
(นายมานิต ขวัญยืน)
กรรมการผู้จัดการบริษัท เดอะ ซัน ภูเก็ต จำกัด /เจ้าของโครงการ
กุมภาพันธ์ 2564

ลงชื่อ.....
(นายปภากร บัวพันธ์)
ผู้ชำนาญการสิ่งแวดล้อม/บริษัท โปรเกรสซ์ ทีม คอนซัลแตนท์ จำกัด
กุมภาพันธ์ 2564

ตารางที่ 3 ผลกระทบสิ่งแวดล้อมที่สำคัญ มาตรการป้องกันและแก้ไขผลกระทบสิ่งแวดล้อม และมาตรการติดตามตรวจสอบผลกระทบสิ่งแวดล้อม โครงการ โรงแรม เซ็พเทมเบอะ โฮเทล (September Hotel) (ดัดแปลงอาคาร) (ช่วงดำเนินการ) ตั้งอยู่ที่ ถนนพระเมตตา ตำบลป่าตอง อำเภอกะทู้ จังหวัดภูเก็ต

องค์ประกอบทางสิ่งแวดล้อมและคุณค่าต่าง ๆ	ผลกระทบต่อสิ่งแวดล้อมที่สำคัญ	มาตรการป้องกันและแก้ไขผลกระทบสิ่งแวดล้อม	มาตรการติดตามตรวจสอบผลกระทบสิ่งแวดล้อม
4.2 สาธารณสุข (ต่อ)		เชื้อจากแสงแดด 1.7 วัสดุที่ใช้สำหรับหอผึ่งเย็นเป็นโครงสร้างเหล็กชุบกัลวาไนส์และพลาสติกพีวีซี ซึ่งทนทานสารเคมี และไม่เพิ่มการเจริญเติบโตของเชื้อ 1.8 ระบบระบายน้ำทิ้งของหอผึ่งเย็นต้องอยู่ตำแหน่งล่างสุดของอ่างรองรับน้ำในหอผึ่งเย็น เพื่อให้สามารถระบายน้ำทิ้งทั้งหมดในระบบผึ่งเย็นได้ง่าย และสะดวก 1.9 ติดตั้งหอผึ่งเย็นเหนือชั้นห้องเครื่อง ซึ่งไม่มีคนอาศัยอยู่ และมีระยะห่างจากทางลมเข้า ท่อส่งลมเย็นช่องระบายอากาศ และถังเก็บน้ำมากกว่า 5 เมตร 1.10 กำหนดให้น้ำที่ใช้เติมชดเชยในระบบหมุนเวียนน้ำต้องเป็นน้ำจากแหล่งน้ำเดียวกันที่ใช้ในหอผึ่งเย็นโดยใช้น้ำจากระบบประปาของอาคารเท่านั้น 1.11 น้ำทิ้งจากเครื่องปรับอากาศจะทำการระบายลงสู่ระบบรวบรวมน้ำทิ้ง (ไม่เข้าสู่ระบบบำบัดน้ำเสีย) โดยจัดให้มีท่อระบายน้ำที่แยกออกจากน้ำทิ้งอื่นๆ โดยอาศัยแรงโน้มถ่วง น้ำทิ้งจึงไม่สามารถไหลย้อนกลับได้ 2. กำหนดให้โครงการปฏิบัติตามข้อปฏิบัติในการควบคุมเชื้อลิจิโอเนลลาในหอผึ่งเย็น รวมถึงการดูแลระบบปรับอากาศที่กำหนดไว้ในข้อมูลเกี่ยวกับการดูแลบำรุงรักษา และตรวจสอบเฝ้าระวังระบบผึ่งเย็นตามประกาศของกรมอนามัยอย่างเคร่งครัด โดยมีรายละเอียดดังนี้	

ลงชื่อ.....
(นายมานิต ขวัญยืน)
กรรมการผู้จัดการบริษัท เดอะ ซัน ภูเก็ต จำกัด /เจ้าของโครงการ
กุมภาพันธ์ 2564

ลงชื่อ.....
(นายปภากร บัวพันธ์)
ผู้ชำนาญการสิ่งแวดล้อม/บริษัท โปรเกรสซ์ ทีม คอนซัลแตนท์ จำกัด
กุมภาพันธ์ 2564

ตารางที่ 3 ผลกระทบสิ่งแวดล้อมที่สำคัญ มาตรการป้องกันและแก้ไขผลกระทบสิ่งแวดล้อม และมาตรการติดตามตรวจสอบผลกระทบสิ่งแวดล้อม โครงการ โรงแรม เซ็พเทมเบอะ โฮเทล (September Hotel) (ดัดแปลงอาคาร) (ช่วงดำเนินการ) ตั้งอยู่ที่ ถนนพระเมตตา ตำบลป่าตอง อำเภอกะทู้ จังหวัดภูเก็ต

องค์ประกอบทางสิ่งแวดล้อมและคุณค่าต่างๆ	ผลกระทบต่อสิ่งแวดล้อมที่สำคัญ	มาตรการป้องกันและแก้ไขผลกระทบสิ่งแวดล้อม	มาตรการติดตามตรวจสอบผลกระทบสิ่งแวดล้อม
4.2 สาธารณสุข (ต่อ)		2.1 กำหนดให้โครงการมีการบำรุงรักษาระบบผึ่งเย็นดังต่อไปนี้ 2.1.1 ซ่อมแซม ดูแล และบำรุงรักษาหอผึ่งเย็นให้อยู่ในสภาพที่ดี และสะอาด พร้อมที่จะใช้งานได้ตลอดเวลา 1) ซ่อมแซม ดูแล และบำรุงรักษาหอผึ่งเย็นให้อยู่ในสภาพที่ดีและสะอาดพร้อมที่จะใช้งานได้ตลอดเวลา 2) จัดหาคู่มือการบำรุงรักษาระบบผึ่งเย็นของโครงการเป็นประจำ ประกอบด้วย - แผนผังโครงสร้างที่สมบูรณ์ของระบบระบายอากาศและระบบผึ่งเย็น - วิธีการทำความสะอาด การทำลายเชื้อ และขั้นตอนการกำจัดสิ่งปนเปื้อน พร้อมทั้งคำแนะนำในการรื้อถอนส่วนประกอบ - วิธีการบำบัดน้ำในหอผึ่งเย็น - วิธีการปิด-เปิด และเดินเครื่อง 3) บำรุงรักษาระบบผึ่งเย็นเป็นประจำ ซึ่งต้องดำเนินการโดยผู้ที่มีความรู้ความสามารถ ความชำนาญ และประสบการณ์	

ลงชื่อ.....
(นายมานิต ขวัญยืน)
กรรมการผู้จัดการบริษัท เดอะ ซัน ภูเก็ต จำกัด /เจ้าของโครงการ
กุมภาพันธ์ 2564

ลงชื่อ.....
(นายปภากร บัวพันธ์)
ผู้ชำนาญการสิ่งแวดล้อม/บริษัท โปรเกรสซ์ ทีม คอนซัลแตนท์ จำกัด
กุมภาพันธ์ 2564

ตารางที่ 3 ผลกระทบสิ่งแวดล้อมที่สำคัญ มาตรการป้องกันและแก้ไขผลกระทบสิ่งแวดล้อม และมาตรการติดตามตรวจสอบผลกระทบสิ่งแวดล้อม โครงการ โรงแรม เซ็พเทมเบอะ โฮเทล (September Hotel) (ดัดแปลงอาคาร) (ช่วงดำเนินการ) ตั้งอยู่ที่ ถนนพระเมตตา ตำบลป่าตอง อำเภอกะทู้ จังหวัดภูเก็ต

องค์ประกอบทางสิ่งแวดล้อมและคุณค่าต่างๆ	ผลกระทบต่อสิ่งแวดล้อมที่สำคัญ	มาตรการป้องกันและแก้ไขผลกระทบสิ่งแวดล้อม	มาตรการติดตามตรวจสอบผลกระทบสิ่งแวดล้อม
4.2 สาธารณสุข (ต่อ)		4) ตรวจตราทำความสะอาด ดูแลความสกปรก รวมถึงกากตะกอนที่เกิดขึ้นในหอผึ่งเย็นทุกเครื่องสัปดาห์ละครั้งโดยใช้สายตา 5) กำหนดให้โครงการจัดทำ และดำเนินการตามแผนการบำรุงรักษาหอผึ่ง รวมถึงทำความสะอาด จัดให้มีการทำลายเชื้อและทำการบำบัดน้ำ สำหรับหอผึ่งเย็นทุกเครื่อง เพื่อเป็นการป้องกันการเพิ่มจำนวนของเชื้อลีจิโอเนลลา 2.2 กำหนดให้โครงการมีการทำความสะอาด และการทำลายเชื้อในระบบผึ่งเย็นของอาคารด้วยการปฏิบัติดังนี้ 2.2.1 ทำลายเชื้อ ทำความสะอาด และกำจัดตะกอนในหอผึ่งเย็น อย่างน้อย 1 ครั้ง ภายใน 6 เดือน หรือมากกว่า เมื่อจำเป็น 2.2.2 ทำความสะอาด และทำลายเชื้อในกรณีที่หอผึ่งเย็นมีสภาพ ดังนี้ 1) มีการปนเปื้อนในระหว่างการก่อสร้างจากฝุ่นหรือสารอินทรีย์ต่างๆ 2) หยุดใช้งานมานานกว่า 1 เดือน 3) ถูกดัดแปลงแก้ไขทางกลไก หรือถอดชิ้นส่วนออกในลักษณะที่อาจทำให้หอผึ่งเย็นได้รับการปนเปื้อน 4) เมื่อสภาพแวดล้อมรอบหอผึ่งเย็นเต็มไปด้วย	

ลงชื่อ.....
(นายมานิต ขวัญยืน)
กรรมการผู้จัดการบริษัท เดอะ ซัน ภูเก็ต จำกัด /เจ้าของโครงการ
กุมภาพันธ์ 2564

ลงชื่อ.....
(นายปภากร บัวพันธ์)
ผู้ชำนาญการสิ่งแวดล้อม/บริษัท โปรเกรสซ์ ทีม คอนซัลแตนท์ จำกัด
กุมภาพันธ์ 2564

ตารางที่ 3 ผลกระทบสิ่งแวดล้อมที่สำคัญ มาตรการป้องกันและแก้ไขผลกระทบสิ่งแวดล้อม และมาตรการติดตามตรวจสอบผลกระทบสิ่งแวดล้อม โครงการ โรงแรม เซ็พเทมเบอะ โฮเทล (September Hotel) (ดัดแปลงอาคาร) (ช่วงดำเนินการ) ตั้งอยู่ที่ ถนนพระเมตตา ตำบลป่าตอง อำเภอกะทู้ จังหวัดภูเก็ต

องค์ประกอบทางสิ่งแวดล้อมและคุณค่าต่างๆ	ผลกระทบต่อสิ่งแวดล้อมที่สำคัญ	มาตรการป้องกันและแก้ไขผลกระทบสิ่งแวดล้อม	มาตรการติดตามตรวจสอบผลกระทบสิ่งแวดล้อม
4.2 สาธารณสุข (ต่อ)		ฝุ่นหรือไม่สามารถควบคุมคุณภาพน้ำได้ หรือเมื่อหอผึ่งเย็นที่อยู่ใกล้เคียงกันเป็นแหล่งระบาดของโรคลีเจียนแนร์ 5) อื่นๆ ตามที่พนักงานเจ้าหน้าที่เห็นสมควร 2.2.3 จัดให้มีระบบเก็บกักน้ำพิเศษ ซึ่งต่อเชื่อมกับระบบผึ่งเย็น โดยต้องได้รับการทำความสะอาด และฆ่าเชื้อก่อนนำมาใช้งานในสภาพปกติ 2.2.4 การทำความสะอาดและทำลายเชื้อ ต้องปฏิบัติดังนี้ 1) เติมคลอรีนครั้งแรกในน้ำในระบบผึ่งเย็นเพื่อให้มีคลอรีนอิสระตกค้าง (residual free chlorine) อยู่ในระดับ 5 มิลลิกรัมต่อลิตร เพื่อลดความเสี่ยงต่อสุขภาพของผู้ทำความสะอาด แล้วทำการหมุนเวียนน้ำพร้อมๆกับเติมตัวกระจายสาร เพื่อเพิ่มประสิทธิภาพในการทำลายเชื้อโรคของคลอรีน โดยหมุนเวียนน้ำเป็นระยะเวลา 6 ชั่วโมง และทำการรักษาปริมาณคลอรีนอิสระให้อยู่ในระดับไม่น้อยกว่า 5 มิลลิกรัมต่อลิตร ตลอดเวลา ในกรณีที่ค่าความเป็นกรดเป็นด่าง(pH) ของน้ำมากกว่า 8.0 ปริมาณความเข้มข้นของคลอรีนอิสระตกค้างที่วัดได้ต้องอยู่ระหว่าง 15 ถึง 20 มิลลิกรัมต่อลิตร เป็นเวลา 2 ชั่วโมง หรือใช้วิธีการระบายน้ำออกจากระบบอย่างเต็มที่เป็นเวลาหลายชั่วโมง เพื่อลดค่าความเป็นกรดเป็นด่างและปริมาณคลอรีนในระบบลง	

ลงชื่อ.....
(นายมานิต ขวัญยืน)
กรรมการผู้จัดการบริษัท เดอะ ซัน ภูเก็ต จำกัด /เจ้าของโครงการ
กุมภาพันธ์ 2564

ลงชื่อ.....
(นายปภากร บัวพันธ์)
ผู้ชำนาญการสิ่งแวดล้อม/บริษัท โปรเกรสซ์ ทีม คอนซัลแตนท์ จำกัด
กุมภาพันธ์ 2564

ตารางที่ 3 ผลกระทบสิ่งแวดล้อมที่สำคัญ มาตรการป้องกันและแก้ไขผลกระทบสิ่งแวดล้อม และมาตรการติดตามตรวจสอบผลกระทบสิ่งแวดล้อม โครงการ โรงแรม เซ็พเทมเบอะ โฮเทล (September Hotel) (ดัดแปลงอาคาร) (ช่วงดำเนินการ) ตั้งอยู่ที่ ถนนพระเมตตา ตำบลป่าตอง อำเภอกะทู้ จังหวัดภูเก็ต

องค์ประกอบทางสิ่งแวดล้อมและคุณค่าต่างๆ	ผลกระทบต่อสิ่งแวดล้อมที่สำคัญ	มาตรการป้องกันและแก้ไขผลกระทบสิ่งแวดล้อม	มาตรการติดตามตรวจสอบผลกระทบสิ่งแวดล้อม
4.2 สาธารณสุข (ต่อ)		2) ระบายน้ำทิ้งออกจากเส้นท่อและทำความสะอาดระบบจ่ายน้ำ บ่อสูบน้ำและหอผึ่งเย็น ทำการล้างบริเวณหรือทางที่จะเข้าไปยังหอผึ่งเย็นและอุปกรณ์ต่างๆ สำหรับตะกรันและตะกอนอื่นๆที่ไม่สามารถกำจัดออกไปได้ให้ใช้สารเคมี สำหรับกำจัดตะกรันที่ไม่ทำให้เกิดความเสียหายแก่หอผึ่งเย็นและเส้นท่อหลีกเลี่ยงวิธีทำความสะอาดที่ก่อให้เกิดละอองน้ำล่องลอยมากเกินไป เช่น ระบบฉีดน้ำแรงดันสูง เป็นต้น หากไม่สามารถหลีกเลี่ยงได้ให้ปิดประตู หน้าต่าง และช่องลมที่อยู่ใกล้เคียงให้สนิทก่อนการทำความสะอาดผู้ที่ต้องฉีดน้ำด้วยระบบแรงดันสูง ต้องได้รับการฝึกอบรมและต้องสวมอุปกรณ์ป้องกันอันตรายส่วนบุคคลในขณะปฏิบัติงานทุกครั้ง 2.2.5 เติมน้ำสะอาดและคลอรีนซ้ำ เพื่อให้ระดับคลอรีนอิสระตกค้าง ไม่น้อยกว่า 5 มิลลิกรัมต่อลิตร เป็นเวลา 6 ชั่วโมง 2.2.6 ระบายและถ่ายเทน้ำทิ้ง แล้วเปลี่ยนถ่ายเติมน้ำสะอาด สารเคมี และสารชีวฆาตที่ใช้ในการบำบัดคุณภาพน้ำให้อยู่ในระดับที่เหมาะสมก่อนเปิดเดินเครื่องระบบ 2.2.7 ในระหว่างการทำความสะอาดและการทำลายเชื้อ ต้องปิดพัดลมของหอผึ่งเย็นทุกครั้ง 2.2.8 ตรวจสอบให้น้ำในหอผึ่งเย็นมีปริมาตรความเข้มข้นของคลอรีนอิสระตกค้าง ไม่น้อยกว่า 1.0มิลลิกรัมต่อลิตร	

ลงชื่อ.....
(นายมานิต ขวัญยืน)
กรรมการผู้จัดการบริษัท เดอะ ซัน ภูเก็ต จำกัด /เจ้าของโครงการ
กุมภาพันธ์ 2564

ลงชื่อ.....
(นายปภากร บัวพันธ์)
ผู้ชำนาญการสิ่งแวดล้อม/บริษัท โปรเกรสซ์ ทีม คอนซัลแตนท์ จำกัด
กุมภาพันธ์ 2564

ตารางที่ 3 ผลกระทบสิ่งแวดล้อมที่สำคัญ มาตรการป้องกันและแก้ไขผลกระทบสิ่งแวดล้อม และมาตรการติดตามตรวจสอบผลกระทบสิ่งแวดล้อม โครงการ โรงแรม เซ็พเทมเบอะ โฮเทล (September Hotel) (ดัดแปลงอาคาร) (ช่วงดำเนินการ) ตั้งอยู่ที่ ถนนพระเมตตา ตำบลป่าตอง อำเภอกะทู้ จังหวัดภูเก็ต

องค์ประกอบทางสิ่งแวดล้อมและคุณค่าต่าง ๆ	ผลกระทบต่อสิ่งแวดล้อมที่สำคัญ	มาตรการป้องกันและแก้ไขผลกระทบสิ่งแวดล้อม	มาตรการติดตามตรวจสอบผลกระทบสิ่งแวดล้อม
4.2 สาธารณสุข (ต่อ)		ตลอดเวลา 2.3 กำหนดให้โครงการทำการบำบัดน้ำในระบบผึ่งเย็นของอาคาร โดยปฏิบัติดังต่อไปนี้ 2.3.1 ควบคุมเชื้อลีจิโอเนลลา กรรมวิธีการบำบัดน้ำต้องลดหรือป้องกันการเกิดขึ้นของสิ่งต่างๆในระบบผึ่งเย็น ดังต่อไปนี้ 1) ตะกรัน และสิ่งที่เป็นผลผลิตจากการกัดกร่อน ซึ่งอาจจะเป็นแหล่งอาศัยและคุ้มครองเชื้อลีจิโอเนลลาในระบบ 2) ตะกอนซึ่งอาจไปลดประสิทธิภาพกรรมวิธีการบำบัดน้ำ 3) แบคทีเรียและจุลินทรีย์อื่นๆ 2.3.2 ใช้สารชีวฆาต เพื่อควบคุมการเจริญเติบโตของตะไคร่ และสาหร่าย สำหรับกรณีที่มีการเจริญเติบโตของตะไคร่และสาหร่ายอย่างรวดเร็ว ให้ใช้สารทำความสะอาดที่มีฤทธิ์เป็นด่างกำจัดและทำให้แตกกระจายออกไปแล้วจึงชะล้างทำความสะอาดและเติมสารชีวภาพซ้ำอีกครั้ง 2.3.3 ในการกำจัดตะกอนเลน อาจใช้ตัวกระจายสารหรือสารเคมีที่ช่วยให้เกิดการรวมตัวได้ 2.3.4 สารเคมีที่ใช้ในการบำบัดน้ำต้องไม่มีฤทธิ์ที่เป็นผลเสียต่อวัสดุอุปกรณ์ที่เป็นอโลหะที่ใช้ในระบบเส้นท่อ เช่น ยาง และ	

ลงชื่อ.....
(นายมานิต ขวัญยืน)
กรรมการผู้จัดการบริษัท เดอะ ซัน ภูเก็ต จำกัด /เจ้าของโครงการ
กุมภาพันธ์ 2564

ลงชื่อ.....
(นายปภากร บัวพันธ์)
ผู้ชำนาญการสิ่งแวดล้อม/บริษัท โปรเกรสซ์ ทีม คอนซัลแตนท์ จำกัด
กุมภาพันธ์ 2564

ตารางที่ 3 ผลกระทบสิ่งแวดล้อมที่สำคัญ มาตรการป้องกันและแก้ไขผลกระทบสิ่งแวดล้อม และมาตรการติดตามตรวจสอบผลกระทบสิ่งแวดล้อม โครงการ โรงแรม เซ็พเทมเบอะ โฮเทล (September Hotel) (ดัดแปลงอาคาร) (ช่วงดำเนินการ) ตั้งอยู่ที่ ถนนพระเมตตา ตำบลป่าตอง อำเภอกะทู้ จังหวัดภูเก็ต

องค์ประกอบทางสิ่งแวดล้อมและคุณค่าต่าง ๆ	ผลกระทบต่อสิ่งแวดล้อมที่สำคัญ	มาตรการป้องกันและแก้ไขผลกระทบสิ่งแวดล้อม	มาตรการติดตามตรวจสอบผลกระทบสิ่งแวดล้อม
4.2 สาธารณสุข (ต่อ)		โลหะที่เคลือบสารอีฟ๊อกซีย์ป้องกันการกัดกร่อน เป็นต้น และต้องเหมาะสมเป็นกลางต่อวัสดุอุปกรณ์ที่ใช้ในงานระบบเส้นท่อ 2.3.5 การบรรจุ เก็บสะสมและควบคุมดูแลสารเคมีต้องปฏิบัติตามข้อกำหนดขอกฎหมายที่เกี่ยวข้อง 2.4 กำหนดให้การใช้สารชีวฆาตต้องปฏิบัติดังต่อไปนี้ 2.4.1 ต้องใช้สารชีวฆาตอย่างน้อย 2 ชนิด โดยใส่สลับกันสัปดาห์ละครั้ง เพื่อป้องกัน อุบัติการณ์ดื้อสารเคมีของเชื้อจุลินทรีย์ 2.4.2 ก่อนเริ่มดำเนินการบำบัดน้ำด้วยสารชีวฆาตต้องมั่นใจว่า ระบบผึ่งเย็นอยู่ในสภาพที่สะอาด 2.4.3 การป้องกันการปรับตัวเข้ากับสิ่งแวดล้อมของสิ่งมีชีวิตขนาดเล็ก ในระบบผึ่งเย็นต้องใช้สารชีวฆาตด้วยวิธีการเติมใส่เป็นครั้งๆแบบไม่ต่อเนื่อง (Shot/Slug dose) และให้รวมถึงการเติมสารชีวฆาตใส่ลงในอ่างรองรับน้ำของหอผึ่งเย็นโดยตรง เป็นระยะสลับกัน ด้วยวิธีแบบเดียวกัน 2.4.4 สารชีวฆาตที่ใช้ในการกำจัดและควบคุมการเจริญเติบโตของเชื้อลีจิโอเนลลา ต้องมีคุณสมบัติ ดังนี้ 1) เป็นผลิตภัณฑ์ที่ได้มาตรฐานและได้รับการจดทะเบียนอย่างถูกต้อง โดยสารเคมีทุกชนิดที่ใช้ในการบำบัดน้ำต้องได้รับอนุญาตให้ใช้และปฏิบัติตามข้อกำหนดของหน่วยงานที่เกี่ยวข้อง 2) มีประสิทธิภาพที่เชื่อถือได้ในการทำลายเชื้อลีจิ	

ลงชื่อ.....
(นายมานิต ขวัญยืน)
กรรมการผู้จัดการบริษัท เดอะ ซัน ภูเก็ต จำกัด /เจ้าของโครงการ
กุมภาพันธ์ 2564

ลงชื่อ.....
(นายปภากร บัวพันธ์)
ผู้ชำนาญการสิ่งแวดล้อม/บริษัท โปรเกรสซ์ ทีม คอนซัลแตนท์ จำกัด
กุมภาพันธ์ 2564

ตารางที่ 3 ผลกระทบสิ่งแวดล้อมที่สำคัญ มาตรการป้องกันและแก้ไขผลกระทบสิ่งแวดล้อม และมาตรการติดตามตรวจสอบผลกระทบสิ่งแวดล้อม โครงการ โรงแรม เซ็พเทมเบอะ โฮเทล (September Hotel) (ดัดแปลงอาคาร) (ช่วงดำเนินการ) ตั้งอยู่ที่ ถนนพระเมตตา ตำบลป่าตอง อำเภอกะทู้ จังหวัดภูเก็ต

องค์ประกอบทางสิ่งแวดล้อมและคุณค่าต่าง ๆ	ผลกระทบต่อสิ่งแวดล้อมที่สำคัญ	มาตรการป้องกันและแก้ไขผลกระทบสิ่งแวดล้อม	มาตรการติดตามตรวจสอบผลกระทบสิ่งแวดล้อม
4.2 สาธารณสุข (ต่อ)		โอเนลลาและเชื้อจุลินทรีย์อื่นๆได้กว้างขวางเมื่อใช้ในปริมาณหรือขนาดตามที่ผู้ผลิตหรือผู้จำหน่ายได้กำหนดหรือแนะนำไว้ 3) สารชีวฆาตอื่นที่นำมาใช้ต้องมีส่วนช่วยสนับสนุนให้สารชีวฆาตที่ใช้สำหรับทำลายเชื้อลีจิโอเนลลาทำงานอย่างมีประสิทธิภาพสมบูรณ์ยิ่งขึ้น และช่วยให้ระบบผึ่งเย็นปลอดจากภาวะใดๆ ทางจุลชีววิทยา 4) ไม่รบกวนต่อวิธีการชันสูตรเพื่อจำแนกชนิดและประเภทของเชื้อลีจิโอเนลลา 5) เหมาะสมทั้งทางด้านกายภาพและเคมีกับน้ำที่ผ่านกรรมวิธีการบำบัดแล้ว 2.5 สารเคมีที่ใช้และผลิตภัณฑ์สุดท้าย (End-Product) ที่เกิดขึ้นภายหลังจากการบำบัดน้ำต้องสามารถย่อยสลายทางชีวภาพและเคมีได้ โดยก่อให้เกิดอันตรายต่อสุขภาพและสิ่งแวดล้อมน้อยที่สุด สำหรับในกรณีที่มีการระบายหรือเกิดอุบัติเหตุรั่วไหลของสารเคมีหรือผลิตภัณฑ์สุดท้ายลงสู่ระบบบำบัดน้ำ น้ำทิ้งจากระบบต้องผ่านการบำบัดคุณภาพน้ำก่อนระบายลงสู่แหล่งรองรับน้ำสาธารณะ 2.6 กำหนดให้โครงการบันทึกข้อมูล โดยปฏิบัติดังนี้ 2.6.1 เจ้าของหรือผู้ครอบครองอาคารต้องจัดให้มีการบันทึกในสมุดบันทึกประจำหอผึ่งเย็นทุกเครื่องพร้อมให้ข้อมูลที่ถูกต้อง	

ลงชื่อ.....
(นายมานิต ขวัญยืน)
กรรมการผู้จัดการบริษัท เดอะ ซัน ภูเก็ต จำกัด /เจ้าของโครงการ
กุมภาพันธ์ 2564

ลงชื่อ.....
(นายปภากร บัวพันธ์)
ผู้ชำนาญการสิ่งแวดล้อม/บริษัท โปรเกรสซ์ ทีม คอนซัลแตนท์ จำกัด
กุมภาพันธ์ 2564

ตารางที่ 3 ผลกระทบสิ่งแวดล้อมที่สำคัญ มาตรการป้องกันและแก้ไขผลกระทบสิ่งแวดล้อม และมาตรการติดตามตรวจสอบผลกระทบสิ่งแวดล้อม โครงการ โรงแรม เซ็พเทมเบอะ โฮเทล (September Hotel) (ดัดแปลงอาคาร) (ช่วงดำเนินการ) ตั้งอยู่ที่ ถนนพระเมตตา ตำบลป่าตอง อำเภอกะทู้ จังหวัดภูเก็ต

องค์ประกอบทางสิ่งแวดล้อมและคุณค่าต่างๆ	ผลกระทบต่อสิ่งแวดล้อมที่สำคัญ	มาตรการป้องกันและแก้ไขผลกระทบสิ่งแวดล้อม	มาตรการติดตามตรวจสอบผลกระทบสิ่งแวดล้อม
4.2 สาธารณสุข (ต่อ)		เพียงพอและสะดวกต่อการตรวจสอบขอดูของพนักงาน เจ้าหน้าที่ตลอดเวลา การบันทึกข้อมูลต้องครอบคลุมรายละเอียด ดังต่อไปนี้ 1) รายละเอียดเกี่ยวกับหอผึ่งเย็น เช่น ที่ตั้ง แบบ รุ่น และขนาด เป็นต้น 2) ชื่อผู้บันทึกและเก็บรักษาสมุดบันทึกข้อมูล 3) ชื่อบุคคลหรือบริษัทที่รับผิดชอบในการประเมินความเสี่ยง แผนปฏิบัติการ การจัดมาตรการป้องกันและข้อควรระวัง 4) ชื่อบุคคลหรือบริษัทที่ดำเนินการบำบัดน้ำ 5) รายละเอียดในการบำรุงรักษา เช่น - วันที่และผลในการตรวจตราเบื้องต้นโดยสายตา - วันที่ทำความสะอาดและทำลายเชื้อ - วันที่บำบัดน้ำด้วยสารเคมีและสารชีวฆาต - วันที่เก็บตัวอย่าง เพื่อตรวจสอบเฝ้าระวังคุณภาพน้ำและเชื้อลีจิโอเนลลา รวมทั้งวันที่ รายงานผลการตรวจสอบ 6) รายละเอียดในการปรับปรุงแก้ไข และวันที่เริ่มดำเนินการ 2.6.2 การบันทึกข้อมูลต้องมีลายเซ็นของผู้ปฏิบัติงานหรือผู้ที่รับผิดชอบรับรองกำกับว่าได้มีการดำเนินงานจริง 2.6.3 สมุดบันทึกต้องเก็บรักษาไว้อย่างน้อย 2 ปี	

ลงชื่อ.....
(นายมานิต ขวัญยืน)
กรรมการผู้จัดการบริษัท เดอะ ซัน ภูเก็ต จำกัด /เจ้าของโครงการ
กุมภาพันธ์ 2564

ลงชื่อ.....
(นายปภากร บัวพันธ์)
ผู้ชำนาญการสิ่งแวดล้อม/บริษัท โปรเกรสซ์ ทีม คอนซัลแตนท์ จำกัด
กุมภาพันธ์ 2564

ตารางที่ 3 ผลกระทบสิ่งแวดล้อมที่สำคัญ มาตรการป้องกันและแก้ไขผลกระทบสิ่งแวดล้อม และมาตรการติดตามตรวจสอบผลกระทบสิ่งแวดล้อม โครงการ โรงแรม เซ็พเทมเบอะ โฮเทล (September Hotel) (ดัดแปลงอาคาร) (ช่วงดำเนินการ) ตั้งอยู่ที่ ถนนพระเมตตา ตำบลป่าตอง อำเภอกะทู้ จังหวัดภูเก็ต

องค์ประกอบทางสิ่งแวดล้อมและคุณค่าต่างๆ	ผลกระทบต่อสิ่งแวดล้อมที่สำคัญ	มาตรการป้องกันและแก้ไขผลกระทบสิ่งแวดล้อม	มาตรการติดตามตรวจสอบผลกระทบสิ่งแวดล้อม
4.2 สาธารณสุข (ต่อ)		2.7 กำหนดให้โครงการจัดให้แผนการดำเนินงาน เมื่อเกิดการระบาดของโรคลีเจียนแนร์ในอาคารด้วยการปฏิบัติ ดังต่อไปนี้ 2.7.1 ถ้าปรากฏว่ามีหรือสงสัยว่าจะมีการระบาดของโรคลีเจียนแนร์เกิดขึ้น ผู้ที่ได้รับใบอนุญาตผู้ดำเนินการ เจ้าของหรือผู้ครอบครองอาคารต้องแจ้งพนักงานเจ้าหน้าที่ทราบทันที 2.7.2 ในกรณีที่สงสัยว่ามีการระบาดของโรคลีเจียนร์ อันเนื่องมาจากหอผึ่งเย็นของอาคารให้พนักงานเจ้าหน้าที่เรียกหรือขอดูเอกสารหรือหลักฐานจากผู้ได้รับใบอนุญาต ผู้ดำเนินการ เจ้าของหรือผู้ครอบครองอาคาร ดังนี้ 1) แบบแปลนอาคารที่แสดงรายละเอียดชั้นต่างๆ ในอาคารที่ตั้งของหอผึ่งเย็น และช่องทางสำหรับอากาศภายนอกระบายเข้าสู่อาคาร 2) แผนผังวงจรขอหอผึ่งเย็น 3) สมุดบันทึกประจำหอผึ่งเย็น 4) หอผึ่งเย็นที่สงสัยเป็นต้นเหตุของการระบาดน้ำของโรคต้องไม่มีการระบายน้ำทิ้งหรือทำลายเชื้อก่อนพนักงานเจ้าหน้าที่จะดำเนินการเก็บตัวอย่างน้ำส่งตรวจ 5) ข้อมูลอื่นๆ ที่จำเป็น สำหรับการสอบสวนทางวิทยาการระบาด	

ลงชื่อ.....
(นายมานิต ขวัญยืน)
กรรมการผู้จัดการบริษัท เดอะ ซัน ภูเก็ต จำกัด /เจ้าของโครงการ
กุมภาพันธ์ 2564

ลงชื่อ.....
(นายปภากร บัวพันธ์)
ผู้ชำนาญการสิ่งแวดล้อม/บริษัท โปรเกรสซ์ ทีม คอนซัลแตนท์ จำกัด
กุมภาพันธ์ 2564

ตารางที่ 3 ผลกระทบสิ่งแวดล้อมที่สำคัญ มาตรการป้องกันและแก้ไขผลกระทบสิ่งแวดล้อม และมาตรการติดตามตรวจสอบผลกระทบสิ่งแวดล้อม โครงการ โรงแรม เซ็พเทมเบอะ โฮเทล (September Hotel) (ดัดแปลงอาคาร) (ช่วงดำเนินการ) ตั้งอยู่ที่ ถนนพระเมตตา ตำบลป่าตอง อำเภอกะทู้ จังหวัดภูเก็ต

องค์ประกอบทางสิ่งแวดล้อมและคุณค่าต่างๆ	ผลกระทบต่อสิ่งแวดล้อมที่สำคัญ	มาตรการป้องกันและแก้ไขผลกระทบสิ่งแวดล้อม	มาตรการติดตามตรวจสอบผลกระทบสิ่งแวดล้อม
4.2 สาธารณสุข (ต่อ)		2.7.3 เมื่อได้ชนิดสูตรแน่ชัดแล้ววาหอผึ่งเย็นใด เป็นต้นเหตุการณ์ระบาดของโรคลีเจียนแนร์ให้พนักงานเจ้าหน้าที่ออกคำสั่งให้ผู้รับใบอนุญาต ผู้ดำเนินการ เจ้าของหรือผู้ครอบครองอาคารทำความสะอาดและทำลายเชื้อทันทีในหอผึ่งเย็นที่เกี่ยวข้องกับการระบาดของโรคตามขั้นตอน ดังนี้ เติมสารคลอรีนหรือสารประกอบคลอรีนลงในน้ำของระบบ เพื่อให้มีคลอรีนอิสะในน้ำอยู่ที่ระดับ20-50 มิลลิกรัม/ลิตร เป็นเวลานาน 1-2 ชั่วโมง พร้อมกับเติมตัวกระจายทางชีวภาพ (Biodispersant) ทันทีหรือในเวลาเดียวกัน 1) หมุนเวียนน้ำในระบบ โดยปิดพัดลมนานอย่างน้อย 6 ชั่วโมง และรักษาระดับคลอรีนอิสระให้อยู่ต่ำสุดที่ 10 มิลลิกรัมต่อลิตร ตลอดเวลา 2) หลังจาก 6 ชั่วโมง แล้วใช้ขจัดคลอรีน (dechlorinate) และระบายน้ำออกจากระบบ 3) ทำความสะอาดหอผึ่งเย็น บ่อสูบน้ำ และระบบจ่ายน้ำ ทั้งนี้ผู้ปฏิบัติงาน จะต้องสวมใส่อุปกรณ์ป้องกันอันตรายส่วนบุคคล 4) เติมน้ำ สะอาดใส่สารคลอรีนหรือสารประกอบคลอรีน 5) หมุนเวียนน้ำ ซึ่งมีคลอรีนอิสระที่ 5 มิลลิกรัม/ลิตร อีกครั้งในขณะปิดพัดลมเป็นเวลา 6ชั่วโมง หรือ 10 มิลลิกรัม/ลิตร เป็นเวลา 1 ชั่วโมง	

ลงชื่อ.....
(นายมานิต ขวัญยืน)
กรรมการผู้จัดการบริษัท เดอะ ซัน ภูเก็ต จำกัด /เจ้าของโครงการ
กุมภาพันธ์ 2564

ลงชื่อ.....
(นายปภากร บัวพันธ์)
ผู้ชำนาญการสิ่งแวดล้อม/บริษัท โปรเกรสซ์ ทีม คอนซัลแตนท์ จำกัด
กุมภาพันธ์ 2564

ตารางที่ 3 ผลกระทบสิ่งแวดล้อมที่สำคัญ มาตรการป้องกันและแก้ไขผลกระทบสิ่งแวดล้อม และมาตรการติดตามตรวจสอบผลกระทบสิ่งแวดล้อม โครงการ โรงแรม เซ็พเทมเบอะ โฮเทล (September Hotel) (ดัดแปลงอาคาร) (ช่วงดำเนินการ) ตั้งอยู่ที่ ถนนพระเมตตา ตำบลป่าตอง อำเภอกะทู้ จังหวัดภูเก็ต

องค์ประกอบทางสิ่งแวดล้อมและคุณค่าต่างๆ	ผลกระทบต่อสิ่งแวดล้อมที่สำคัญ	มาตรการป้องกันและแก้ไขผลกระทบสิ่งแวดล้อม	มาตรการติดตามตรวจสอบผลกระทบสิ่งแวดล้อม
4.2 สาธารณสุข (ต่อ)		6) ขจัดคลอรีนและระบายน้ำออกจากระบบ 7) เติมและหมุนเวียนน้ำสะอาดอีกครั้งแล้วเก็บตัวอย่างน้ำไปตรวจวิเคราะห์ 8) เปิดใช้งานระบบผึ่งเย็นตามปกติใหม่ 9) โดยทั่วไปน้ำในหอผึ่งเย็น ต้องมีปริมาณความเข้มข้นของคลอรีนอิสระตกค้าง ไม่น้อยกว่า 1.0 มิลลิกรัม/ลิตร ตลอดเวลา 2.8 กำหนดให้โครงการต้องทำการเก็บตัวอย่างน้ำ และการตรวจสอบเฝ้าระวังทางจุลชีววิทยา ด้วยการปฏิบัติ ดังต่อไปนี้ 2.8.1 โครงการต้องจัดให้ และดำเนินการทดสอบหาเชื้อลีจิโอเนลลาและการตรวจนับแบคทีเรียทั้งหมดตามแผนเป็นประจำ เพื่อตรวจสอบประสิทธิภาพของระบบบำบัดน้ำ โดยให้มีการตรวจวัดทุกๆ 6 เดือน 2.8.2 การเก็บตัวอย่างน้ำ เพื่อการเฝ้าระวังทางจุลชีววิทยา ต้องปฏิบัติดังต่อไปนี้ 1) เก็บตัวอย่างน้ำก่อนมีการใช้สารชีวฆาต หรือเก็บตัวอย่างน้ำในขณะที่เปิดเดินเครื่องระบบและมีน้ำไหลเวียนในระบบแล้ว อย่างน้อย 1 ชั่วโมง 2) ในกรณีที่มีการทำลายเชื้อจะต้องเก็บตัวอย่างน้ำ หลังจากการทำลายเชื้อแล้ว ไม่น้อยกว่า 3วัน	

ลงชื่อ.....
(นายมานิต ขวัญยืน)
กรรมการผู้จัดการบริษัท เดอะ ซัน ภูเก็ต จำกัด /เจ้าของโครงการ
กุมภาพันธ์ 2564

ลงชื่อ.....
(นายปภากร บัวพันธ์)
ผู้ชำนาญการสิ่งแวดล้อม/บริษัท โปรเกรสซ์ ทีม คอนซัลแตนท์ จำกัด
กุมภาพันธ์ 2564

ตารางที่ 3 ผลกระทบสิ่งแวดล้อมที่สำคัญ มาตรการป้องกันและแก้ไขผลกระทบสิ่งแวดล้อม และมาตรการติดตามตรวจสอบผลกระทบสิ่งแวดล้อม โครงการ โรงแรม เซ็พเทมเบอะ โฮเทล (September Hotel) (ดัดแปลงอาคาร) (ช่วงดำเนินการ) ตั้งอยู่ที่ ถนนพระเมตตา ตำบลป่าตอง อำเภอกะทู้ จังหวัดภูเก็ต

องค์ประกอบทางสิ่งแวดล้อมและคุณค่าต่างๆ	ผลกระทบต่อสิ่งแวดล้อมที่สำคัญ	มาตรการป้องกันและแก้ไขผลกระทบสิ่งแวดล้อม	มาตรการติดตามตรวจสอบผลกระทบสิ่งแวดล้อม
4.2 สาธารณสุข (ต่อ)		3) เก็บรักษาตัวอย่างน้ำไว้ที่อุณหภูมิ 2-8 องศาเซลเซียสหรือแช่เย็น และนำส่งเข้าห้องปฏิบัติเพื่อการตรวจวิเคราะห์ทันทีหรืออย่างช้าภายใน 5 วัน 4) เก็บตัวอย่างน้ำ ณ จุดที่น้ำไหลเข้ามาเติมชดเชยในระบบ ในอ่างรองรับน้ำและท่อน้ำทิ้งจากหอผึ่งเย็น แต่ละเครื่องอย่างน้อย 3 ตัวอย่าง 2.8.3 ห้องปฏิบัติการเอกชนที่ตรวจวิเคราะห์เชื้อลีจิโอเนลลา ต้องได้รับการรับรองจากกรมวิทยาศาสตร์การแพทย์ 2.8.4 โครงการต้องจัดส่งรายงานผลการตรวจสอบให้พนักงานเจ้าหน้าที่ หรือกรมอนามัยและกรมควบคุมโรคติดต่อ หน่วยงานละ 1 ชุด ตามเวลาที่กำหนดในข้อ 2.8.1 พร้อมกับข้อมูลที่บันทึกตามรายละเอียดในแบบบันทึกข้อมูล สำหรับการควบคุมเชื้อลีจิโอเนลลาในระบบผึ่งเย็นที่แนบท้ายข้อปฏิบัตินี้ 2.8.5 การตรวจสอบเฝ้าระวังเชื้อลีจิโอเนลลาในหอผึ่งเย็นเป็นประจำ ต้องเป็นส่วนหนึ่งของแผนปฏิบัติที่ดีด้านการบำรุงรักษา การทำความสะอาด และการติดตามผลอย่างสม่ำเสมอ	

ลงชื่อ.....
(นายมานิต ขวัญยืน)
กรรมการผู้จัดการบริษัท เดอะ ซัน ภูเก็ต จำกัด /เจ้าของโครงการ
กุมภาพันธ์ 2564

ลงชื่อ.....
(นายปภากร บัวพันธ์)
ผู้ชำนาญการสิ่งแวดล้อม/บริษัท โปรเกรสซ์ ทีม คอนซัลแตนซ์ จำกัด
กุมภาพันธ์ 2564

ตารางที่ 3 ผลกระทบสิ่งแวดล้อมที่สำคัญ มาตรการป้องกันและแก้ไขผลกระทบสิ่งแวดล้อม และมาตรการติดตามตรวจสอบผลกระทบสิ่งแวดล้อม โครงการ โรงแรม เซ็พเทมเบอะ โฮเทล (September Hotel) (ดัดแปลงอาคาร) (ช่วงดำเนินการ) ตั้งอยู่ที่ ถนนพระเมตตา ตำบลป่าตอง อำเภอกะทู้ จังหวัดภูเก็ต

องค์ประกอบทางสิ่งแวดล้อมและคุณค่าต่างๆ	ผลกระทบต่อสิ่งแวดล้อมที่สำคัญ	มาตรการป้องกันและแก้ไขผลกระทบสิ่งแวดล้อม	มาตรการติดตามตรวจสอบผลกระทบสิ่งแวดล้อม
4.3 อาชีวอนามัยและความปลอดภัย	**1) ความสามารถของระบบป้องกันอัคคีภัยของโครงการ** โครงการ โรงแรม เซ็พเทมเบอะ โฮเทล (September Hotel) (ดัดแปลงอาคาร) มีลักษณะโครงการเป็นโรงแรม จำนวน 119 ห้องพัก ซึ่งประกอบด้วยอาคารภายในโครงการ จำนวน 3 อาคาร โดยมีอาคารที่เข้าข่ายอาคารขนาดใหญ่จำนวน 1 อาคาร ดังนั้น เพื่อให้เป็นไปตามกฎกระทรวงฉบับที่ 39 (พ.ศ. 2537) แก้ไขเพิ่มเติมฉบับที่ 63 (พ.ศ. 2551) และกฎกระทรวงฉบับที่ 47 (พ.ศ. 2540) และเพื่อให้สามารถป้องกันและควบคุมสถานการณ์ในเบื้องต้นได้ในกรณีเกิดเหตุฉุกเฉิน ก่อนที่หน่วยงานราชการที่เกี่ยวข้องจะเข้ามาให้การช่วยเหลือ ดังนั้นโครงการจะติดตั้งระบบป้องกันและควบคุมอัคคีภัยให้เป็นไปตามข้อกำหนดของดังกล่าว ซึ่งมีรายละเอียดการติดตั้งระบบป้องกันและควบคุมอัคคีภัย รวมทั้งรายละเอียดโครงการที่เกี่ยวกับการอพยพคนออกจากโครงการ รวมทั้งแผนอพยพคนกรณีเกิดเหตุเพลิงไหม้ภายในโครงการดังนี้ **(1) ระบบป้องกันอัคคีภัย** 1) **ระบบท่อยืน** โครงการมีการติดตั้งตู้เก็บสายฉีดน้ำดับเพลิงพร้อมอุปกรณ์ (Fire Hose Cabinet: FHC) โดยแต่ละตู้ประกอบด้วย วาล์วฉีดน้ำดับเพลิงขนาด 2.5 นิ้ว แบบข้อต่อสวมเร็ว 1 ชุด ชุดสายฉีดน้ำดับเพลิงขนาดเส้นผ่านศูนย์กลาง 25 มิลลิเมตร 1 ชุด ความยาวสายฉีดน้ำดับเพลิง 100 ฟุต โดยตำแหน่งติดตั้ง FHC นั้น โดยติดตั้งไว้ทุกชั้นของอาคาร จำนวนชั้นละ 1 จุด 2) **หัวรับน้ำดับเพลิง** (Fire Department Connection: FDC) โครงการจัด	(1) มีระบบป้องกันอัคคีภัยตามมาตรฐานวิศวกรรมสถานแห่งประเทศไทย และกฎหมายควบคุมอาคารว่าด้วยความปลอดภัยประกอบด้วย 1) ถังดับเพลิงเคมี 2) ป้ายบอกทางหนีไฟ 3) ไฟฟ้าส่องสว่างฉุกเฉิน 4) บันไดหนีไฟ 5) อุปกรณ์ส่งสัญญาณเตือนเพลิงไหม้ 6) ระบบป้องกันอันตรายจากฟ้าผ่า 7) ระบบท่อยืนดับเพลิง พร้อมตู้ดับเพลิง 8) ติดป้ายแนะนำการใช้อุปกรณ์ แต่ละตัวไว้บริเวณที่อุปกรณ์ติดตั้งอยู่เพื่อให้ผู้พักอาศัยที่อยู่ใกล้ที่เกิดเหตุสามารถใช้ได้ (2) ดำเนินการตรวจสอบประสิทธิภาพของอุปกรณ์ระบบดับเพลิงทุกเดือน (3) ต้องฝึกอบรมเจ้าหน้าที่ที่เกี่ยวข้องกับการป้องกันอัคคีภัยของโครงการอย่างน้อยปีละ 1 ครั้ง (4) ติดต่อประสานงานขอความช่วยเหลือ เมื่อเกิดเหตุเพลิงไหม้จากหน่วยงานที่รับผิดชอบ (5) มีแผนป้องกันและควบคุมอัคคีภัยของโครงการพร้อมทั้ง	(1) ติดตามแผนการดำเนินการตรวจสอบประสิทธิภาพของอุปกรณ์ตรวจสอบระบบดับเพลิงเป็นประจำทุกเดือนตลอดระยะเวลาเปิดดำเนินการ (2) ตรวจติดตามแผนปฏิบัติการฉุกเฉินโดยระบุวิธีอพยพผู้ที่อยู่ภายในอาคารได้หมดภายใน 1 ชั่วโมง (3) ติดตามแผนการฝึกอบรมเจ้าหน้าที่ที่เกี่ยวข้องกับการป้องกันอัคคีภัยของโครงการอย่างน้อยปีละ 1 ครั้ง

ลงชื่อ.....
(นายมานิต ขวัญยืน)
กรรมการผู้จัดการบริษัท เดอะ ซัน ภูเก็ต จำกัด /เจ้าของโครงการ
กุมภาพันธ์ 2564

ลงชื่อ.....
(นายปภากร บัวพันธ์)
ผู้ชำนาญการสิ่งแวดล้อม/บริษัท โปรเกรสซ์ ทีม คอนซัลแตนท์ จำกัด
กุมภาพันธ์ 2564

ตารางที่ 3 ผลกระทบสิ่งแวดล้อมที่สำคัญ มาตรการป้องกันและแก้ไขผลกระทบสิ่งแวดล้อม และมาตรการติดตามตรวจสอบผลกระทบสิ่งแวดล้อม โครงการ โรงแรม เซ็พเทมเบอะ โฮเทล (September Hotel) (ดัดแปลงอาคาร) (ช่วงดำเนินการ) ตั้งอยู่ที่ ถนนพระเมตตา ตำบลป่าตอง อำเภอกะทู้ จังหวัดภูเก็ต

องค์ประกอบทางสิ่งแวดล้อมและคุณค่าต่างๆ	ผลกระทบต่อสิ่งแวดล้อมที่สำคัญ	มาตรการป้องกันและแก้ไขผลกระทบสิ่งแวดล้อม	มาตรการติดตามตรวจสอบผลกระทบสิ่งแวดล้อม
4.3 อาชีวอนามัยและความปลอดภัย(ต่อ)	ให้มีหัวรับน้ำดับเพลิงสำหรับนำน้ำจากรถดับเพลิงเข้าสู่ระบบการจ่ายน้ำเพื่อดับเพลิงภายในอาคารโครงการ โดยหัวรับน้ำดับเพลิงสำหรับรถดับเพลิงจะใช้แบบ Siamese Connection พร้อม Check Valve หัวสวมเร็วและฝาปิด ใช้สำหรับหัวสูบจากรถดับเพลิง โดยมีตำแหน่งติดตั้งอยู่บริเวณด้านหน้าอาคาร จำนวน 1 จุด 3) **เครื่องดับเพลิงชนิดมือถือ** โครงการจะติดตั้งถังดับเพลิงมือถือ ชนิดผงเคมีแห้ง CLASS ABC ขนาด 10 ปอนด์ ไว้ภายในตู้ FHC ซึ่งติดตั้งไว้ทุกชั้นของอาคาร จำนวนชั้นละ 1 ถัง, หน้าห้องเก็บของชั้นใต้ดิน จำนวน 2 ถัง และบริเวณทางเดินหน้าห้องสำนักงาน จำนวน 2 ถัง 4) **ป้ายบอกทางหนีไฟ** โครงการจะติดตั้งป้ายบอกทางหนีไฟภายในอาคาร โดยใช้ตัวอักษรขนาดใหญ่กว่า 15 เซนติเมตร พร้อมชุดชาร์จแบตเตอรี่ หลอดไฟคอมเพล็กฟลูออเรสเซนต์ 1x11 W ซึ่งมีกำลังเพียงพอในการใช้งานขณะที่แหล่งจ่ายกำลังไฟฟ้าในสภาวะปกติเกิดขัดข้องไม่น้อยกว่า 2 ชั่วโมง โดยจะติดตั้งไว้ทุกชั้นของอาคาร จำนวนชั้นละ 2 จุด 5) **ไฟส่องสว่างฉุกเฉิน** ไฟส่องสว่างฉุกเฉิน พร้อมชุดชาร์จแบตเตอรี่ และสามารถจ่ายกระแสไฟฟ้าให้กับหลอดไฟที่ต้องพ่วงอยู่ได้ไม่น้อยกว่า 2 ชั่วโมง โดยจะติดตั้งไว้ทุกชั้นของอาคาร โดยมีรายละเอียดการติดตั้งดังนี้ - ชั้นใต้ดิน ติดตั้งไว้จำนวน 7 จุด - ชั้นที่ 1 ติดตั้งไว้จำนวน 6 จุด - ชั้นที่ 2-8 ติดตั้งไว้จำนวน 5 จุด	สนับสนุนการจัดตั้งกลุ่มอาสาสมัครของผู้มาใช้บริการร่วมกับเจ้าของโครงการเพื่อเตรียมพร้อมในกรณีเกิดเหตุเพลิงไหม้ (6) มีแผนปฏิบัติการฉุกเฉินโดยระบุถึงวิธีการอพยพผู้ที่อยู่ภายในอาคารภายใน 1 ชั่วโมง และระบุผู้รับผิดชอบในขั้นตอนต่าง ๆ (7) มีเจ้าหน้าที่คอยตรวจตราความเรียบร้อยและอำนวยความปลอดภัยบริเวณทางเข้า-ออก โครงการ ตลอด 24 ชั่วโมง (8) ประชาสัมพันธ์ให้ความรู้แก่ผู้พักอาศัยภายในโครงการเกี่ยวกับการใช้อุปกรณ์ป้องกันอัคคีภัยแผนการป้องกันอัคคีภัยและแผนการอพยพ รวมทั้งข้อปฏิบัติต่าง ๆ ขณะเกิดเหตุเพลิงไหม้ (9) จัดเตรียมพื้นที่จุดรวมพลไว้อย่างเพียงพอโดยมีสัดส่วนพื้นที่จุดรวมพลต่อผู้มาใช้บริการไม่น้อยกว่า 0.25 ตารางเมตร/คน สำหรับพื้นที่ที่โครงการจัดเตรียมเป็นจุดรวมพลสามารถรองรับผู้อพยพภายในโครงการได้ทั้งหมดและเพียงพอต่อจำนวนผู้อพยพภายในโครงการและยังเป็นพื้นที่ที่ปลอดภัย (10) กำหนดทางเดินรถดับเพลิงขนาดใหญ่สามารถเข้าถึงหัวรับน้ำดับเพลิงได้ (11) มาตรการป้องกันและแก้ไขผลกระทบสิ่งแวดล้อมด้านความปลอดภัยต่อชีวิตและทรัพย์สินของประชาชนในบริเวณใกล้เคียง มีดังนี้ 1) ควบคุมการจราจรภายในโครงการ	

ลงชื่อ.....

(นายมานิต ขวัญยืน)

กรรมการผู้จัดการบริษัท เดอะ ซัน ภูเก็ต จำกัด /เจ้าของโครงการ

กุมภาพันธ์ 2564

ลงชื่อ.....

(นายปภากร บัวพันธ์)

ผู้ชำนาญการสิ่งแวดล้อม/บริษัท โปรเกรสซ์ ทีม คอนซัลแตนท์ จำกัด

กุมภาพันธ์ 2564

ตารางที่ 3 ผลกระทบสิ่งแวดล้อมที่สำคัญ มาตรการป้องกันและแก้ไขผลกระทบสิ่งแวดล้อม และมาตรการติดตามตรวจสอบผลกระทบสิ่งแวดล้อม โครงการ โรงแรม เซ็พเทมเบอะ โฮเทล (September Hotel) (ดัดแปลงอาคาร) (ช่วงดำเนินการ) ตั้งอยู่ที่ ถนนพระเมตตา ตำบลป่าตอง อำเภอกะทู้ จังหวัดภูเก็ต

องค์ประกอบทางสิ่งแวดล้อมและคุณค่าต่าง ๆ	ผลกระทบต่อสิ่งแวดล้อมที่สำคัญ	มาตรการป้องกันและแก้ไขผลกระทบสิ่งแวดล้อม	มาตรการติดตามตรวจสอบผลกระทบสิ่งแวดล้อม
4.3 อาชีวอนามัยและความปลอดภัย(ต่อ)	(2) **ระบบเตือนอัคคีภัย** (ก) **แผงควบคุมระบบสัญญาณเตือนภัย** (Fire Alarm Control Panel : FACP) แผงควบคุมรวมจะทำหน้าที่เป็นจุดศูนย์รวมการรับ-ส่งสัญญาณตรวจรับสำหรับทำงาน โดยเมื่ออุปกรณ์จำพวกชุดกดแจ้งเหตุ เครื่องตรวจจับควัน เครื่องตรวจจับความร้อนที่ติดตั้งไว้เริ่มทำงานไม่ว่าตัวใดตัวหนึ่ง ก็จะส่งสัญญาณและมีเสียงสัญญาณที่แผงควบคุมจนกว่าจะมีเจ้าหน้าที่ควบคุมสวิตช์ตัดเสียง แต่หากไม่มีเจ้าหน้าที่ตัดเสียง ระบบจะส่งสัญญาณเตือนไปยังโซนที่เกิดเพลิงไหม้และโซนอื่นๆ พร้อมกันหมด (ข) **เครื่องตรวจจับควัน** (Smoke Detector) ทำหน้าที่รับกลุ่มควันที่เกิดจากเพลิงไหม้ภายในอาคารได้ไม่น้อยกว่า 80 ตารางเมตร ในพื้นที่สูงไม่เกิน 4 เมตรและมีหลอดไฟ (Response Lamp) สำหรับแสดงสภาวะเมื่อเครื่องมือตรวจจับควันทำงานจะส่งสัญญาณไปยังอุปกรณ์ตรวจจับของแผงควบคุมรวมเมื่อตรวจจับควันได้ เพื่อส่งสัญญาณต่อไปยัง Alarm Bell ให้ดังขึ้น เพื่อให้เจ้าหน้าที่ในห้องควบคุมทราบและส่งสัญญาณแจ้งเหตุให้ทราบทั่วทั้งอาคาร โดยมีรายละเอียดการติดตั้งดังนี้ - ชั้นใต้ดิน ติดตั้งไว้จำนวน 16 จุด - ชั้นที่ 1 ติดตั้งไว้จำนวน 20 จุด - ชั้นที่ 2-7 ติดตั้งไว้จำนวน 22 จุด - ชั้นที่ 8 ติดตั้งไว้จำนวน 16 จุด	2) ติดตั้งป้ายชื่อโครงการ ลูกศรแสดงทิศทางบริเวณทางเข้า-ออกโครงการที่สามารถเห็นได้ชัดเจน และในระยะทางพอสมควรที่จะชะลอรถได้ทันก่อนเข้าสู่โครงการได้อย่างปลอดภัย 3) ห้ามจอดรถยนต์บริเวณริมถนนสาธารณะด้านหน้าโครงการโดยเด็ดขาด เพื่อให้เกิดความคล่องตัวในการเดินรถ 4) จัดเตรียมที่จอดรถยนต์จำนวน 38 คัน และรถจักรยานยนต์ 23 คัน ซึ่งผู้มาเข้าพักสามารถจอดรถในพื้นที่จอดรถได้ทุกเวลา โดยไม่จำกัดที่จอดรถ 5) สำหรับบุคคลภายนอกและผู้ที่มาติดต่อ สามารถจอดได้เฉพาะลานจอดที่โครงการกำหนดให้เท่านั้น 6) จัดให้มีพนักงานรักษาความปลอดภัยคอยอำนวยความสะดวกให้แก่ผู้มาเข้าพักในอาคารชุดในการเดินทางเข้า-ออกโครงการ โดยเน้นให้รถสามารถเข้าโครงการได้สะดวก และรวดเร็ว และขอความร่วมมือให้ผู้มาใช้บริการภายในโครงการ เดินรถตามระบบจราจรอย่างเคร่งครัด เพื่อความสะดวกและปลอดภัยในการเดินรถ ตลอด 24 ชั่วโมง 7) ประชาสัมพันธ์ให้ผู้พักในอาคารชุดใช้บริการรถประจำทางและรถจักรยานยนต์รับจ้าง เป็นต้น (12) มาตรการป้องกันผลกระทบจากการเกิดวินาศภัย 1) ตรวจตราและตรวจสอบกล่องวัตถุที่ผิดปกติแจ้งเจ้าหน้าที่	

ลงชื่อ.....
(นายมานิต ขวัญยืน)
กรรมการผู้จัดการบริษัท เดอะ ซัน ภูเก็ต จำกัด /เจ้าของโครงการ
กุมภาพันธ์ 2564

ลงชื่อ.....
(นายปภากร บัวพันธ์)
ผู้ชำนาญการสิ่งแวดล้อม/บริษัท โปรเกรสซ์ ทีม คอนซัลแตนท์ จำกัด
กุมภาพันธ์ 2564

ตารางที่ 3 ผลกระทบสิ่งแวดล้อมที่สำคัญ มาตรการป้องกันและแก้ไขผลกระทบสิ่งแวดล้อม และมาตรการติดตามตรวจสอบผลกระทบสิ่งแวดล้อม โครงการ โรงแรม เซ็พเทมเบอะ โฮเทล (September Hotel) (ดัดแปลงอาคาร) (ช่วงดำเนินการ) ตั้งอยู่ที่ ถนนพระเมตตา ตำบลป่าตอง อำเภอกะทู้ จังหวัดภูเก็ต

องค์ประกอบทางสิ่งแวดล้อมและคุณค่าต่างๆ	ผลกระทบต่อสิ่งแวดล้อมที่สำคัญ	มาตรการป้องกันและแก้ไขผลกระทบสิ่งแวดล้อม	มาตรการติดตามตรวจสอบผลกระทบสิ่งแวดล้อม
4.3 อาชีวอนามัยและความปลอดภัย(ต่อ)	**(ค) เครื่องแจ้งเหตุโดยใช้มือดึง (Manual Station)** สวิตช์กดแจ้งเหตุด้วยมือสำหรับส่งสัญญาณเตือนภัย อยู่สูงจากพื้นประมาณ 1.50 เมตร เป็นแบบชนิดดึง มีแท่งแก้วหรือกระจกป้องกันการดึงในสภาวะปกติ มีป้าย Fire ชัดเจน มี Key Switch สำหรับไขเพื่อส่ง General Alarm โดยจะติดตั้งไว้ทุกชั้นของอาคาร โดยมีรายละเอียดการติดตั้งดังนี้ - ชั้นใต้ดิน ติดตั้งไว้จำนวน 1 จุด - ชั้นที่ 1-8 ติดตั้งไว้จำนวน 2 จุด **(ง) กริ่งสัญญาณเตือนภัย (Alarm Bell)** เป็นกริ่งสัญญาณเตือนอัคคีภัย มีขนาด 6 นิ้ว 24 โวลต์ อยู่ต่ำกว่าฝ้าเพดาน 0.3 เมตร โดยจะติดตั้งไว้ทุกชั้นของอาคาร โดยมีรายละเอียดการติดตั้งดังนี้ - ชั้นใต้ดิน ติดตั้งไว้จำนวน 1 จุด - ชั้นที่ 1-8 ติดตั้งไว้จำนวน 2 จุด **(3) ระบบป้องกันอันตรายจากฟ้าผ่า** โครงการจะติดตั้งระบบป้องกันอันตรายจากฟ้าผ่าบริเวณชั้นหลังคาของอาคาร โดยอุปกรณ์และการติดตั้งระบบเป็นไปตามรายละเอียดและตามที่ระบุในแบบและแยกเป็นอิสระจากระบบต่อลงดินของระบบไฟฟ้า ตามมาตรฐานอ้างอิงดังต่อไปนี้ (ก) ประกาศกระทรวงมหาดไทยเรื่องความปลอดภัยเกี่ยวกับไฟฟ้า "หมวด 7 การติดตั้งสายล่อฟ้า" (ข) มาตรฐานเพื่อความปลอดภัยทางไฟฟ้าสำนักงานพลังงานแห่งชาติ	ตำรวจท้องถิ่น 2) ติดตั้งกล้องวงจรปิด(CCTV) โดยรอบพื้นที่โครงการ 3) จัดให้มีเจ้าหน้าที่และเครื่องมือ สำหรับตรวจสอบหาอาวุธที่ต้องสงสัย 4) จัดให้มีเจ้าหน้าที่และเครื่องมือ สำหรับตรวจสอบหาวัตถุระเบิดที่ต้องสงสัย 5) กำหนดแผนฉุกเฉินในการป้องกันการเกิดและขณะที่เกิดวินาศภัยในพื้นที่โครงการ 6) ติดตั้งป้ายประชาสัมพันธ์การปฏิบัติตนของผู้เข้าพักในอาคารชุด ขณะก่อนการเกิดวินาศภัยและขณะเกิดวินาศภัย เพื่อป้องกันการตื่นตระหนก	

ลงชื่อ.....
(นายมานิต ขวัญยืน)
กรรมการผู้จัดการบริษัท เดอะ ซัน ภูเก็ต จำกัด /เจ้าของโครงการ
กุมภาพันธ์ 2564

ลงชื่อ.....
(นายปภากร บัวพันธ์)
ผู้ชำนาญการสิ่งแวดล้อม/บริษัท โปรเกรสซ์ ทีม คอนซัลแตนท์ จำกัด
กุมภาพันธ์ 2564

ตารางที่ 3 ผลกระทบสิ่งแวดล้อมที่สำคัญ มาตรการป้องกันและแก้ไขผลกระทบสิ่งแวดล้อม และมาตรการติดตามตรวจสอบผลกระทบสิ่งแวดล้อม โครงการ โรงแรม เซ็พเทมเบอะ โฮเทล (September Hotel) (ดัดแปลงอาคาร) (ช่วงดำเนินการ) ตั้งอยู่ที่ ถนนพระเมตตา ตำบลป่าตอง อำเภอกะทู้ จังหวัดภูเก็ต

องค์ประกอบทางสิ่งแวดล้อมและคุณค่าต่างๆ	ผลกระทบต่อสิ่งแวดล้อมที่สำคัญ	มาตรการป้องกันและแก้ไขผลกระทบสิ่งแวดล้อม	มาตรการติดตามตรวจสอบผลกระทบสิ่งแวดล้อม
4.3 อาชีวอนามัยและความปลอดภัย(ต่อ)	"TSES 12-1980 มาตรฐานระบบป้องกันฟ้าผ่าสำหรับอาคารและสิ่งปลูกสร้างประกอบอาคาร" (ค) National Fire Protection Association (NFPA) No.78 การติดตั้งระบบป้องกันอันตรายจากฟ้าผ่าของอาคารโครงการ ประกอบด้วย หลักสายดิน (Ground Rod) ตัวนำลงดิน (Down Conductor) ตัวนำบนหลังคา (Roof Conductor) หลักล่อฟ้า (Air Terminal) ตัวนำช่วยกระจายประจุไฟฟ้าเป็นตัวนำไฟฟ้าที่ใช้เชื่อมต่อระหว่างตัวนำลงดินแต่ละแนว การติดตั้งให้เป็นไปตามมาตรฐานที่อ้างอิงเบื้องต้น โดยระบบป้องกันฟ้าผ่าของโครงการ จะติดตั้งไว้บริเวณชั้นหลังคา และชั้นที่ 1 ของโครงการเพื่อใช้ป้องกันอันตรายจากกรณีเกิดฟ้าผ่าในบริเวณพื้นที่โครงการหรือใกล้เคียงพื้นที่โครงการ **(4) บันไดหลัก บันไดหนีไฟ และประตูหนีไฟ** โครงการจัดให้มีบันไดหลัก บันไดหนีไฟ และประตูหนีไฟ ของอาคาร มีรายละเอียดดังนี้ - บันไดหลัก มีความกว้าง 1.50 เมตร ลูกตั้ง 0.16 เมตร และลูกนอน 0.25 เมตร - บันไดหนีไฟ มีความกว้าง 0.80 เมตร ลูกตั้ง 0.16 เมตร และลูกนอน 0.25 เมตร - ประตูบันไดหนีไฟ เป็นประตูบานเหล็ก ทนไฟได้ไม่น้อยกว่า 2 ชั่วโมง ชนิดผลักเปิดออกสู่ภายนอก พร้อมติดตั้งโช๊คอัพด้านในเพื่อบังคับให้ประตูปิดได้เอง และไม่มีธรณีประตูกั้น		

ลงชื่อ.....
(นายมานิต ขวัญยืน)
กรรมการผู้จัดการบริษัท เดอะ ซัน ภูเก็ต จำกัด /เจ้าของโครงการ
กุมภาพันธ์ 2564

ลงชื่อ.....
(นายปภากร บัวพันธ์)
ผู้ชำนาญการสิ่งแวดล้อม/บริษัท โปรเกรสซ์ ทีม คอนซัลแตนซ์ จำกัด
กุมภาพันธ์ 2564

ตารางที่ 3 ผลกระทบสิ่งแวดล้อมที่สำคัญ มาตรการป้องกันและแก้ไขผลกระทบสิ่งแวดล้อม และมาตรการติดตามตรวจสอบผลกระทบสิ่งแวดล้อม โครงการ โรงแรม เซ็พเทมเบอะ โฮเทล (September Hotel) (ดัดแปลงอาคาร) (ช่วงดำเนินการ) ตั้งอยู่ที่ ถนนพระเมตตา ตำบลป่าตอง อำเภอกะทู้ จังหวัดภูเก็ต

องค์ประกอบทางสิ่งแวดล้อมและคุณค่าต่าง ๆ	ผลกระทบต่อสิ่งแวดล้อมที่สำคัญ	มาตรการป้องกันและแก้ไขผลกระทบสิ่งแวดล้อม	มาตรการติดตามตรวจสอบผลกระทบสิ่งแวดล้อม
4.3 อาชีวอนามัยและความปลอดภัย(ต่อ)	**2) การลำเลียงคนออกนอกอาคารและจุดรวมพลภายในโครงการ** การลำเลียงผู้พักอาศัยออกนอกอาคารจะใช้บันไดหนีไฟ และบันไดหลักของแต่ละอาคารก่อนเคลื่อนย้ายตามเส้นทางหนีไฟที่กำหนดไปยังจุดรวมพลของโครงการ ซึ่งมีขนาดพื้นที่จุดรวมพลรวม 75 ตารางเมตร สำหรับผู้พักอาศัยในโครงการและพนักงานจะต้องอพยพออกจากอาคารกรณีเกิดเหตุเพลิงไหม้ โดยผู้อพยพจะต้องเดินทางออกจากอาคารโดยเร็วที่สุดตามเส้นทางที่มีป้ายแจ้งไว้สำหรับทางหนีไฟ และลงมายังพื้นที่จุดรวมพลภายในโครงการ สำหรับระยะเวลาในการอพยพคนไปยังจุดรวมพลของโครงการจะใช้เวลาประมาณ 9 นาที **3) ความสามารถในการให้บริการดับเพลิงของหน่วยงานราชการ** ในด้านการป้องกันและบรรเทาสาธารณภัยในเขตตำบลป่าตอง อยู่ภายใต้ความรับผิดชอบของเทศบาลเมืองป่าตอง ดังนั้น ในกรณีที่เกิดเหตุเพลิงไหม้ โครงการสามารถขอความช่วยเหลือจากงานป้องกันและบรรเทาสาธารณภัยเทศบาลเมืองป่าตอง อยู่ห่างจากพื้นที่โครงการประมาณ 1.10 กิโลเมตร ซึ่งสามารถเข้าช่วยเหลือและระงับเหตุได้อย่างรวดเร็ว โดยคาดว่าใช้เวลาประมาณ 3 นาที (ขึ้นกับปริมาณการจราจร) ในการเข้าถึงพื้นที่โครงการ นอกจากนี้ โครงการยังได้จัดให้มีการฝึกอบรมและสาธิตการระงับอัคคีภัยในเบื้องต้นให้กับบุคลากรที่ได้กำหนดไว้ตามแผนงาน พร้อมทั้งมาตรการด้านความปลอดภัย และมีการจัดซ้อมอพยพหนีไฟอย่างน้อยปีละ 1 ครั้ง เพื่อเป็นการเตรียมความพร้อมให้กับบุคลากรและผู้ใช้บริการภายในห้องพักของโครงการ ดังนั้น จะเห็นได้ว่า		

ลงชื่อ.....
(นายมานิต ขวัญยืน)
กรรมการผู้จัดการบริษัท เดอะ ซัน ภูเก็ต จำกัด /เจ้าของโครงการ
กุมภาพันธ์ 2564

ลงชื่อ.....
(นายปภากร บัวพันธ์)
ผู้ชำนาญการสิ่งแวดล้อม/บริษัท โปรเกรสซ์ ทีม คอนซัลแตนท์ จำกัด
กุมภาพันธ์ 2564

ตารางที่ 3 ผลกระทบสิ่งแวดล้อมที่สำคัญ มาตรการป้องกันและแก้ไขผลกระทบสิ่งแวดล้อม และมาตรการติดตามตรวจสอบผลกระทบสิ่งแวดล้อม โครงการ โรงแรม เซ็พเทมเบอะ โฮเทล (September Hotel) (ดัดแปลงอาคาร) (ช่วงดำเนินการ) ตั้งอยู่ที่ ถนนพระเมตตา ตำบลป่าตอง อำเภอกะทู้ จังหวัดภูเก็ต

องค์ประกอบทางสิ่งแวดล้อมและคุณค่าต่างๆ	ผลกระทบต่อสิ่งแวดล้อมที่สำคัญ	มาตรการป้องกันและแก้ไขผลกระทบสิ่งแวดล้อม	มาตรการติดตามตรวจสอบผลกระทบสิ่งแวดล้อม
4.3 อาชีวอนามัยและความปลอดภัย(ต่อ)	ระบบดับเพลิงและแผนปฏิบัติการที่โครงการได้จัดเตรียมไว้มีความสามารถในการดับเพลิงได้ในเบื้องต้น ก่อนที่หน่วยดับเพลิงของราชการจะเดินทางมาถึง รวมทั้งความสามารถในการอพยพผู้ใช้บริการและผู้ที่เกี่ยวข้องออกได้ทันเวลา ดังนั้น ผลกระทบที่อาจเกิดขึ้นในด้านอัคคีภัยจึงคาดว่าจะอยู่ในระดับต่ำ		
4.4 สุนทรียภาพ	**1) แหล่งโบราณสถานและแหล่งศิลปกรรมที่ควรอนุรักษ์** จากการตรวจสอบแหล่งโบราณสถาน จากทะเบียนแหล่งโบราณสถานประเทศไทยตามประกาศในราชกิจจานุเบกษา ของฝ่ายวิชาการกองโบราณคดี กรมศิลปากร พ.ศ. 2532 พบว่า ในรัศมี 3 กิโลเมตรจากพื้นที่โครงการ ไม่มีแหล่งโบราณสถานสำคัญปรากฏอยู่แต่อย่างใด ดังนั้น การดำเนินการของโครงการจึงก่อให้เกิดผลกระทบต่อแหล่งสำคัญดังกล่าวในระดับต่ำ **2) ภูมิทัศน์และความกลมกลืนกับสภาพพื้นที่โดยรอบ** จากการสำรวจภาคสนามของบริษัทที่ปรึษาฯ พบว่า โดยรอบโครงการส่วนใหญ่เป็นอาคารโรงแรม อาคารพานิชย์ และบ้านพักอาศัยกระจายอยู่ตามแนวถนน ทั้งนี้ เมื่อโครงการเปิดดำเนินการจะมีการปรับปรุงภูมิทัตน์ของโครงการที่จัดให้มีไม้ยืนต้นบริเวณพื้นที่โครงการ โดยโครงการจะจัดให้มีพื้นที่สีเขียวทั้งหมด 316 ตารางเมตร ประกอบด้วยต้นไม้ชนิดต่างๆ ได้แก่ ต้นปาล์มฟอกเทล ต้นลีลาวดี ต้นปีบ และต้นไผ่ คิดเป็นพื้นที่ปลูกไม้ยืนต้น 90.24 ตารางเมตร นอกจากนี้ จะมีการจัดสวนหย่อมบริเวณโดยรอบโครงการ ซึ่งประกอบด้วยไม้พุ่มและไม้คลุมดิน ได้แก่ ต้นเฮลิโคเนีย ต้นจั่งญี่ปุ่น และ	(1) เลือกใช้โทนสีภายนอกอาคาร ที่มีลักษณะกลมกลืนกับธรรมชาติและเป็นมิตรกับสภาพแวดล้อมโดยรอบพื้นที่โครงการ และเป็นโทนสีที่มีความสบายตา (2) ออกแบบอาคารให้แต่ละห้องพักมีเฉลียงเพื่อช่วยเพิ่มระยะทางระหว่างขอบอาคารกับกระจกของแต่ละห้องพักซึ่งจะช่วยลดผลกระทบที่จะเกิดการสะท้อนของแสงจากอาคารได้ในระดับหนึ่ง (3) จัดให้มีพื้นที่สีเขียวสัดส่วนพื้นที่สีเขียวต่อคนเท่ากับ ไม่น้อยกว่า 1.00 ตร.ม./คน (9) การจัด ตกแต่งอาคาร ให้เป็นไปตามที่สถาปนิกออกแบบให้มากที่สุด (10) การจัดพื้นที่สีเขียวของโครงการ ให้เป็นไปตามที่สถาปนิกออกแบบให้มากที่สุด (11) จัดให้มีเจ้าหน้าที่ดูแลรักษาพื้นที่สีเขียวให้มีสภาพที่สมบูรณ์อยู่เสมอ เพื่อความสวยงามและความปลอดภัยของผู้มาใช้บริการ	-ดูแล ปรับปรุง และซ่อมแซมพื้นที่สีเขียวภายในพื้นที่โครงการให้อยู่ในสภาพที่สมบูรณ์ตลอดช่วงเปิดดำเนินการ

ลงชื่อ.....

(นายมานิต ขวัญยืน)

กรรมการผู้จัดการบริษัท เดอะ ซัน ภูเก็ต จำกัด /เจ้าของโครงการ

กุมภาพันธ์ 2564

ลงชื่อ.....

(นายปภากร บัวพันธ์)

ผู้ชำนาญการสิ่งแวดล้อม/บริษัท โปรเกรสซ์ ทีม คอนซัลแตนท์ จำกัด

กุมภาพันธ์ 2564

ตารางที่ 3 ผลกระทบสิ่งแวดล้อมที่สำคัญ มาตรการป้องกันและแก้ไขผลกระทบสิ่งแวดล้อม และมาตรการติดตามตรวจสอบผลกระทบสิ่งแวดล้อม โครงการ โรงแรม เซ็พเทมเบอะ โฮเทล (September Hotel) (ดัดแปลงอาคาร) (ช่วงดำเนินการ) ตั้งอยู่ที่ ถนนพระเมตตา ตำบลป่าตอง อำเภอกะทู้ จังหวัดภูเก็ต

องค์ประกอบทางสิ่งแวดล้อมและคุณค่าต่างๆ	ผลกระทบต่อสิ่งแวดล้อมที่สำคัญ	มาตรการป้องกันและแก้ไขผลกระทบสิ่งแวดล้อม	มาตรการติดตามตรวจสอบผลกระทบสิ่งแวดล้อม
4.4 สุนทรียภาพ	หญ้ามาเลเซีย คิดเป็นพื้นที่ปลูกไม้พุ่มและไม้คลุมดิน 168 ตารางเมตร สำหรับพื้นที่สีเขียวบนชั้น 8 นั้น โครงการจะปลูกไม้ยืนต้น คือ ต้นลีลาวดี มีขนาดพื้นที่ 21.21 ตารางเมตร และจัดให้มีไม้พุ่ม ได้แก่ ต้นหนวดปลาดุก หญ้ามาเลเซีย และต้นตานหม่อน มีขนาดพื้นที่ 44.79 ตารางเมตร โดยพื้นที่ที่เขียวของโครงการมากกว่าเกณฑ์ที่กำหนดดังกล่าวเมื่อมองจากด้านนอกโครงการเข้ามาในพื้นที่โครงการจึงทำให้เกิดความร่มรื่น สบายตา จากพันธุ์ไม้ที่ปลูกในพื้นที่โครงการทำให้กลมกลืนกับสภาพแวดล้อมเดิมบริเวณพื้นที่โครงการที่เคยปกคลุมด้วยต้นไม้และหญ้าจึงช่วยลดผลกระทบด้านทัศนียภาพลงได้		
4.5 การบดบังทิศทางลม แสงแดด และคลื่นสัญญาณวิทยุ-โทรทัศน์	**(1) การประเมินผลกระทบจากการบดบังทิศทางลม** จากข้อมูลความเร็วลมและทิศทางลม เมื่อพิจารณาร่วมกับตัวอาคารของโครงการสามารถประเมินผลกระทบด้านการบดบังทิศทางลมตามกระแสลมหลักได้ ดังนี้ 1.1 กรณีลมพัดมาจากด้านทิศตะวันออกเฉียงเหนือ (เดือนพฤศจิกายนถึงเดือนมกราคม) ผลกระทบจะเกิดทางด้านทิศตะวันตกเฉียงใต้ คือ ตลาดบันซ้าน (2) กรณีลมพัดด้านทิศตะวันออก (เดือนกุมภาพันธ์ถึงเดือนมีนาคม) ผลกระทบจะเกิดด้านทิศตะวันตก คือ อาคารโรงแรง 8 ชั้น (3) กรณีลมพัดด้านทิศตะวันตก (เดือนเมษายนถึงเดือนตุลาคม) ผลกระทบจะเกิดด้านทิศตะวันออก คือ หมู่บ้านเกษมทรัพย์ (อาคารพักอาศัย 2 ชั้น) จากข้อมูลข้างต้น พบว่า โครงการมีผลกระทบด้านการบดบังทิศทางลมต่ออาคาร	**(1) มาตรการป้องกันและแก้ไขในด้านการบดบังทิศทางลมและแสงแดด** 1) จัดให้มีหนังสือแจ้งผู้พักอาศัยที่อยู่ใกล้เคียงพื้นที่โครงการในรัศมี 300 เมตร ซึ่งอาจเป็นผู้ที่ได้รับผลกระทบด้านการบดบังแสงแดดจากอาคารโครงการ ณ วันที่เริ่มลงมือก่อสร้างโดยระบุชื่อและหมายเลขโทรศัพท์ เพื่อติดต่อร้องเรียน 2) นำข้อร้องเรียนจากผู้ที่ได้รับผลกระทบจากการบดบังลมของอาคารโครงการมาแก้ไขโดยเร่งด่วน 3) จัดตั้งคณะกรรมการไตรภาคี ประกอบด้วย ตัวแทนหน่วยงานราชการหรือเจ้าหน้าที่ท้องถิ่น เจ้าของโครงการและผู้ที่ได้รับผลกระทบ เพื่อพิจารณาจ่ายค่าชดเชยตามความเหมาะสม	-

ลงชื่อ.....

(นายมานิต ขวัญยืน)

กรรมการผู้จัดการบริษัท เดอะ ซัน ภูเก็ต จำกัด /เจ้าของโครงการ

กุมภาพันธ์ 2564

ลงชื่อ.....

(นายปภากร บัวพันธ์)

ผู้ชำนาญการสิ่งแวดล้อม/บริษัท โปรเกรสซ์ ทีม คอนซัลแตนท์ จำกัด

กุมภาพันธ์ 2564

ตารางที่ 3 ผลกระทบสิ่งแวดล้อมที่สำคัญ มาตรการป้องกันและแก้ไขผลกระทบสิ่งแวดล้อม และมาตรการติดตามตรวจสอบผลกระทบสิ่งแวดล้อม โครงการ โรงแรม เซ็พเทมเบอะ โฮเทล (September Hotel) (ดัดแปลงอาคาร) (ช่วงดำเนินการ) ตั้งอยู่ที่ ถนนพระเมตตา ตำบลป่าตอง อำเภอกะทู้ จังหวัดภูเก็ต

องค์ประกอบทางสิ่งแวดล้อมและคุณค่าต่างๆ	ผลกระทบต่อสิ่งแวดล้อมที่สำคัญ	มาตรการป้องกันและแก้ไขผลกระทบสิ่งแวดล้อม	มาตรการติดตามตรวจสอบผลกระทบสิ่งแวดล้อม
4.5 การบดบังทิศทางลม แสงแดด และคลื่นสัญญาณวิทยุ-โทรทัศน์(ต่อ)	ข้างเคียงเพียงเล็กน้อย ซึ่งจะเกิดผลกระทบเป็นช่วงเวลาสั้นๆ ประกอบกับทิศทางลมจะเปลี่ยนแปลงตลอดเวลา อีกทั้งการออกแบบการวางตัวอาคารของโครงการได้มีการเว้นระยะห่าง ระยะร่นเพียงพอ ไม่มีการก่อสร้างตัวอาคารชิดแนวเขตที่ดิน ทำให้เกิดการไหลเวียนของลมได้ดี พร้อมกันนี้ โครงการยังจัดให้มีพื้นที่สีเขียว (Buffer Zone) ซึ่งเป็นไม้ยืนต้นประมาณ 43 ต้น เพื่อช่วยสร้างความร่มรื่นอีกด้วย ดังนั้น ผลกระทบด้านการบดบังทิศทางลมจึงอยู่ในระดับต่ำ อย่างไรก็ตาม เนื่องจากผู้ที่ได้รับผลกระทบจากการบดบังทิศทางลมอาจจะได้รับผลกระทบไม่เท่ากัน และลักษณะของผลกระทบที่ได้รับแตกต่างกัน ดังนั้น หลักเกณฑ์และเงื่อนไขในการจ่ายเงินชดเชยค่าเสียหายหรือการดำเนินการแก้ไขผลกระทบให้กับบุคคลที่ได้รับความเสียหาย ให้เป็นไปตามข้อตกลงระหว่างผู้ที่ได้รับความเสียหายจากเหตุดังกล่าวกับ บริษัท เดอะ ซัน ภูเก็ต จำกัด นับตั้งแต่การก่อสร้างอาคารแล้วเสร็จ โดยมีกำหนดระยะเวลาคุ้มครองเป็นเวลา 1 ปี **(2) การประเมินผลกระทบจากการบดบังแสงแดด** การบดบังแสง หมายถึง การที่อาคารโครงการบดบังแสงอาทิตย์ ทำให้เกิดร่มเงาพื้นที่นอกอาคารบริเวณบ้านเรือนและชุมชนโดยรอบ และทำให้ไม่สามารถมองเห็นดวงอาทิตย์ได้โดยตรง ทั้งนี้ ผลกระทบที่เกิดขึ้นในหัวข้อนี้จะเปลี่ยนย้ายไปตามการเดินทางของดวงอาทิตย์ซึ่งเป็นไปตามช่วงเวลาของวันและตามฤดูกาล หลักเกณฑ์ในการพิจารณาได้ใช้วันและเดือนสำหรับแต่ละฤดูกาลตามการเคลื่อนที่ของโลกและการเปลี่ยนแปลงความเข้มของแสงอาทิตย์ที่ตกบนโลกในรอบปี	**(2) มาตรการป้องกันและแก้ไขในด้านการบดบังคลื่นสัญญาณโทรทัศน์** 1) จัดให้มีหนังสือแจ้งผู้พักอาศัยที่อยู่ใกล้เคียงพื้นที่โครงการในรัศมี 300 เมตร ซึ่งอาจเป็นผู้ที่ได้รับผลกระทบด้านการบดบังคลื่นสัญญาณโทรทัศน์จากอาคารโครงการ ณ วันที่เริ่มลงมือก่อสร้าง โดยระบุชื่อและหมายเลขโทรศัพท์เพื่อติดต่อร้องเรียน 2) ดำเนินการ/ติดต่อประสานงานแก้ไขตามเรื่องร้องเรียนและแจ้งกลับผู้ร้องเรียนโดยเร่งด่วน 3) ติดตั้งจานรับสัญญาณดาวเทียมให้กับผู้ที่ได้รับผลกระทบเหล่านี้หลังจากที่ได้รับแจ้ง รวมทั้งจะดำเนินการปรับจานรับสัญญาณดาวเทียมให้กับบ้านพักอาศัยที่มีจานรับสัญญาณดาวเทียมอยู่แล้วและได้รับผลกระทบจากอาคารโครงการซึ่งเงื่อนไขในการดำเนินการตามมาตรการดังกล่าวโครงการจะเป็นผู้รับผิดชอบค่าใช้จ่ายทั้งในการติดตั้งหรือสิ้นสุดลงหลังจากที่โครงการได้รับการจดทะเบียนอาคารอาคารชุดแล้วเสร็จ 1 ปี 4) ในกรณีที่ทั้ง 2 (เจ้าของโครงการหรือกับผู้ได้รับผลกระทบ) ไม่สามารถตกลงกันได้ให้ใช้ลักษณะไตรภาคีในการเจรจาต่อรอง เพื่อหาข้อตกลงร่วมกัน	

ลงชื่อ.....
(นายมานิต ขวัญยืน)
กรรมการผู้จัดการบริษัท เดอะ ซัน ภูเก็ต จำกัด /เจ้าของโครงการ
กุมภาพันธ์ 2564

ลงชื่อ.....
(นายปภากร บัวพันธ์)
ผู้ชำนาญการสิ่งแวดล้อม/บริษัท โปรเกรสซ์ ทีม คอนซัลแตนท์ จำกัด
กุมภาพันธ์ 2564

ตารางที่ 3 ผลกระทบสิ่งแวดล้อมที่สำคัญ มาตรการป้องกันและแก้ไขผลกระทบสิ่งแวดล้อม และมาตรการติดตามตรวจสอบผลกระทบสิ่งแวดล้อม โครงการ โรงแรม เซ็พเทมเบอะ โฮเทล (September Hotel) (ดัดแปลงอาคาร) (ช่วงดำเนินการ) ตั้งอยู่ที่ ถนนพระเมตตา ตำบลป่าตอง อำเภอกะทู้ จังหวัดภูเก็ต

องค์ประกอบทางสิ่งแวดล้อมและคุณค่าต่างๆ	ผลกระทบต่อสิ่งแวดล้อมที่สำคัญ	มาตรการป้องกันและแก้ไขผลกระทบสิ่งแวดล้อม	มาตรการติดตามตรวจสอบผลกระทบสิ่งแวดล้อม
4.5 การบดบังทิศทางลม แสงแดด และคลื่นสัญญาณวิทยุ-โทรทัศน์(ต่อ)	โดยโลกจะโคจรรอบดวงอาทิตย์เป็นวงรี ในขณะที่โคจรไปก็หมุนรอบแกนของโลกไปพร้อมๆ กัน แกนของโลกนี้เอียงทำมุม 23.5๐กับแกนที่หมุนรอบดวงอาทิตย์ โดยมีความแตกต่างในแต่ละช่วงเวลา - ในวันที่ 21 มิถุนายน บริเวณเส้นรุ้งที่ 23.5๐ เหนือ จะอยู่ใกล้ดวงอาทิตย์ที่สุดเมื่อเทียบกับจุดอื่น ๆ บนโลก และซีกโลกเหนือจะเป็นช่วงฤดูร้อน - ในวันที่ 21 ธันวาคม บริเวณเส้นรุ้งที่ 23.5๐ ใต้ จะอยู่ใกล้ดวงอาทิตย์ที่สุดเมื่อเทียบกับจุดอื่น ๆ บนโลก และซีกโลกใต้จะเป็นช่วงฤดูหนาว - ในวันที่ 21 มีนาคม และวันที่ 21 กันยายน บริเวณเส้นศูนย์สูตรจะอยู่ใกล้ดวงอาทิตย์ที่สุดเมื่อเทียบกับจุดอื่น ๆ บนโลก ณ ตำแหน่งใด ๆ บนเส้นศูนย์สูตร ในวันที่ 21 มีนาคม และ 21 กันยายน ของทุกปีจะสังเกตเห็นว่าเมื่อเวลาเที่ยงวันนั้นดวงอาทิตย์อยู่เหนือศีรษะพอดี ส่วนในวันที่ 21 มิถุนายนของทุกปีจะสังเกตเห็นว่าเมื่อเวลาเที่ยงวันนั้นดวงอาทิตย์ไม่ได้อยู่ตรงศีรษะ แต่เอียงไปทางทิศเหนือเป็นมุม 23.5°ตรงข้ามกับเที่ยงวันที่ 21 ธันวาคม ซึ่งจะเห็นดวงอาทิตย์ปรากฏอยู่เอียงไปทางทิศใต้เป็นมุม 23.5° และสามารถประเมินผลกระทบได้ดังนี้ **(ก) ผลกระทบด้านสุนทรียภาพ** ก) ผลกระทบด้านบวก - ลดการเคืองตาจากแสงโดยตรงและการสะท้อนจากวัสดุ ทำให้เกิดโอกาสในการชื่นชมธรรมชาติภายนอกอาคาร		

ลงชื่อ.....
(นายมานิต ขวัญยืน)
กรรมการผู้จัดการบริษัท เดอะ ซัน ภูเก็ต จำกัด /เจ้าของโครงการ
กุมภาพันธ์ 2564

ลงชื่อ.....
(นายปภากร บัวพันธ์)
ผู้ชำนาญการสิ่งแวดล้อม/บริษัท โปรเกรสซ์ ทีม คอนซัลแตนท์ จำกัด
กุมภาพันธ์ 2564

ตารางที่ 3 ผลกระทบสิ่งแวดล้อมที่สำคัญ มาตรการป้องกันและแก้ไขผลกระทบสิ่งแวดล้อม และมาตรการติดตามตรวจสอบผลกระทบสิ่งแวดล้อม โครงการ โรงแรม เซ็พเทมเบอะ โฮเทล (September Hotel) (ดัดแปลงอาคาร) (ช่วงดำเนินการ) ตั้งอยู่ที่ ถนนพระเมตตา ตำบลป่าตอง อำเภอกะทู้ จังหวัดภูเก็ต

องค์ประกอบทางสิ่งแวดล้อมและคุณค่าต่างๆ	ผลกระทบต่อสิ่งแวดล้อมที่สำคัญ	มาตรการป้องกันและแก้ไขผลกระทบสิ่งแวดล้อม	มาตรการติดตามตรวจสอบผลกระทบสิ่งแวดล้อม
4.5 **การบดบังทิศทางลม แสงแดด และคลื่นสัญญาณวิทยุ-โทรทัศน์(ต่อ)**	ข) ผลกระทบด้านลบ - ปิดกั้นปริมาณแสงสว่างซึ่งอาจลดโอกาสหรือความชัดเจนของ ภาพในการมองเห็นธรรมชาติภายนอก - ปิดกั้นการมองเห็นดวงอาทิตย์ขึ้นและตกโดยตรง ทั้งนี้ระดับ/ขนาดของผลกระทบขึ้นอยู่กับทัศนคติของทัศนากรแต่ละบุคคล **(ข) ผลกระทบต่อคุณภาพชีวิตและการใช้ประโยชน์ที่ดิน** ก) ผลกระทบด้านบวก - ช่วยลดอุณหภูมิของบ้านเรือนทำให้ประหยัดค่าพลังงานในการใช้เครื่องปรับอากาศ - ช่วยลดอุณหภูมิพื้นที่ภายนอกบ้านเรือนและเพิ่มโอกาสในการใช้ชีวิต/พักผ่อน ภายนอกอาคาร - เพิ่มโอกาสในการเลือกปลูกต้นไม้ชนิดไม่ต้องการแสงแดดโดยตรง ข) ผลกระทบด้านลบ - ลดโอกาสในการใช้ประโยชน์จากแสงแดดโดยตรงในกิจกรรมในครัวเรือนปกติ เช่น การตากผ้า การตากอากาศ และกิจกรรมสนทนาการกลางแจ้งต่าง ๆ - ลดโอกาสในการใช้แสงสว่างในการดำเนินชีวิตปกติ อาจทำให้ต้องใช้ไฟฟ้าและแสงสว่างเพิ่มขึ้น - จำกัดการเลือกชนิดต้นไม้ที่ต้องการแสงแดดโดยตรง ทั้งนี้ระดับ/ขนาดของผลกระทบขึ้นอยู่กับลักษณะการใช้สอยที่ดินบริเวณข้างเคียงเป็น		

ลงชื่อ.....
(นายมานิต ขวัญยืน)
กรรมการผู้จัดการบริษัท เดอะ ซัน ภูเก็ต จำกัด /เจ้าของโครงการ
กุมภาพันธ์ 2564

ลงชื่อ.....
(นายปภากร บัวพันธ์)
ผู้ชำนาญการสิ่งแวดล้อม/บริษัท โปรเกรสซ์ ทีม คอนซัลแตนท์ จำกัด
กุมภาพันธ์ 2564

ตารางที่ 3 ผลกระทบสิ่งแวดล้อมที่สำคัญ มาตรการป้องกันและแก้ไขผลกระทบสิ่งแวดล้อม และมาตรการติดตามตรวจสอบผลกระทบสิ่งแวดล้อม โครงการ โรงแรม เซ็พเทมเบอะ โฮเทล (September Hotel) (ดัดแปลงอาคาร) (ช่วงดำเนินการ) ตั้งอยู่ที่ ถนนพระเมตตา ตำบลป่าตอง อำเภอกะทู้ จังหวัดภูเก็ต

องค์ประกอบทางสิ่งแวดล้อมและคุณค่าต่างๆ	ผลกระทบต่อสิ่งแวดล้อมที่สำคัญ	มาตรการป้องกันและแก้ไขผลกระทบสิ่งแวดล้อม	มาตรการติดตามตรวจสอบผลกระทบสิ่งแวดล้อม
4.5 การบดบังทิศทางลม แสงแดด และคลื่นสัญญาณวิทยุ-โทรทัศน์(ต่อ)	เกณฑ์ ดังนั้น การบดบังแสงมีผลกระทบทั้งด้านบวกและด้านลบต่อชุมชนข้างเคียง แต่ผลกระทบในหัวข้อนี้มีระดับที่ยอมรับได้		
4.6 สระว่ายน้ำ	สำหรับมาตรการป้องกันและแก้ไขผลกระทบที่อาจเกิดขึ้นนั้น โครงการจะต้องปฏิบัติตามคำแนะนำของคณะกรรมการสาธารณสุข ฉบับที่ 1/2550 เรื่อง การควบคุมการประกอบกิจการสระว่ายน้ำ หรือกิจการอื่นๆ ในทำนองเดียวกัน	**• มาตรการ ด้านโครงสร้างความปลอดภัย** (1) อาคารประกอบทำด้วยวัสดุมั่นคงแข็งแรง พื้นเรียบ ไม่ลื่น ไม่ดูดซึมน้ำ ทำความสะอาดง่าย พื้นลาดเอียงเล็กน้อย เพื่อการระบายน้ำที่ดี (2) ในกรณีที่มีการเปิดใช้สระว่ายน้ำในเวลากลางคืนต้องจัดให้มีแสงสว่างเพียงพอทั่วบริเวณสระว่ายน้ำ เพื่อให้มองเห็นได้ชัดเจน (3) จัดให้มีที่ว่างสำหรับใช้เป็นทางเดินรอบสระว่ายน้ำ มีความกว้าง ไม่น้อยกว่า 1.20 เมตร ไม่ลื่น ไม่มีน้ำขัง ทำความสะอาดง่าย (4) จัดให้มีรางระบายน้ำล้นมีฝาปิด รอบสระว่ายน้ำ มีความกว้าง 30-40 เซนติเมตรไม่เป็นสนิม แข็งแรง ทำความสะอาดง่าย อยู่ในสภาพดี และไม่มีน้ำล้นออกจากราง (5) จัดให้มีเจ้าหน้าที่รักษาความปลอดภัยซึ่งมีความชำนาญในการว่ายน้ำ และสามารถให้การปฐมพยาบาลได้เพื่อดูแล ผู้ใช้บริการ เมื่อเกิดอุบัติเหตุประจำ อยู่ตลอดเวลาที่สระว่ายน้ำเปิด	**• มาตรการติดตามตรวจสอบคุณภาพ น้ำในสระว่ายน้ำ** (1) ตรวจวิเคราะห์ปริมาณ 1. คลอรีนอิสระคงเหลือ 2. ค่าความเป็นกรด-ด่าง (2) ตรวจวิเคราะห์ปริมาณ 1. โคลิฟอร์มแบคทีเรียทั้งหมด 2. ฟีคอลโคลิฟอร์มแบคทีเรี 3 Escherichia coli 4. Staphylococcus aureus 5. Pseudomonas aeruginosa (3) ควบคุมคุณภาพน้ำในสระว่ายน้ำ โดยพารามิเตอร์ที่ต้องทำการ

ลงชื่อ.....

(นายมานิต ขวัญยืน)

กรรมการผู้จัดการบริษัท เดอะ ซัน ภูเก็ต จำกัด /เจ้าของโครงการ

กุมภาพันธ์ 2564

ลงชื่อ.....

(นายปภากร บัวพันธ์)

ผู้ชำนาญการสิ่งแวดล้อม/บริษัท โปรเกรสซ์ ทีม คอนซัลแตนท์ จำกัด

กุมภาพันธ์ 2564

ตารางที่ 3 ผลกระทบสิ่งแวดล้อมที่สำคัญ มาตรการป้องกันและแก้ไขผลกระทบสิ่งแวดล้อม และมาตรการติดตามตรวจสอบผลกระทบสิ่งแวดล้อม โครงการ โรงแรม เซ็พเทมเบอะ โฮเทล (September Hotel) (ดัดแปลงอาคาร) (ช่วงดำเนินการ) ตั้งอยู่ที่ ถนนพระเมตตา ตำบลป่าตอง อำเภอกะทู้ จังหวัดภูเก็ต

องค์ประกอบทางสิ่งแวดล้อมและคุณค่าต่างๆ	ผลกระทบต่อสิ่งแวดล้อมที่สำคัญ	มาตรการป้องกันและแก้ไขผลกระทบสิ่งแวดล้อม	มาตรการติดตามตรวจสอบผลกระทบสิ่งแวดล้อม
4.6 สระว่ายน้ำ(ต่อ)		**• มาตรการป้องกันอุบัติเหตุจากการจมน้ำ** (1) กำหนดให้มีผู้ดูแลมาด้วย กรณีที่นำเด็กอายุต่ำกว่า10 ปีที่ยังว่ายน้ำไม่เป็นและผู้สูงอายุที่ไม่สามารถดูแลตนเองได้มาใช้บริการสระว่ายน้ำ (2) จัดให้มีอุปกรณ์ช่วยชีวิต ดังนี้ 1) โฟมช่วยชีวิต อย่างน้อย 2 อัน 2) ห่วงชูชีพ ขนาดเส้นผ่านศูนย์กลางภายใน 15 นิ้ว หรือทุ่นลอยผูกไว้กับเชือกยาวไม่น้อยกว่าความกว้างของสระว่ายน้ำอย่างน้อย 2 อัน 3) ไม้ช่วยชีวิต หรือวัตถุอื่นใด มีความยาวไม่น้อยกว่า 3.5 เมตร น้ำหนักเบาอย่างน้อย 1 อัน และต้องวางไว้ที่ปลายสู่ส่วนลึกของสระว่ายน้ำ 4) เครื่องช่วยหายใจ สำหรับผู้ใหญ่และสำหรับเด็ก อย่างละ 1 ชุด 5) ห้องปฐมพยาบาลพร้อมชุดปฐมพยาบาลที่พร้อมใช้งานได้ตลอดเวลาไว้ประจำสระว่ายน้ำและอยู่ในบริเวณที่ใกล้ที่สุด (3) อุปกรณ์สื่อสารที่สามารถติดต่อบุคคลหรือสถานที่สำคัญๆ เช่น โรงพยาบาล สถานีตำรวจ เพื่อขอความช่วยเหลือเมื่อเกิดเหตุฉุกเฉินต่าง ๆ เช่น เพลิงไหม้ หรือมีคนจมน้ำและปิดประกาศ หมายเลขโทรศัพท์ของสถานที่ดังกล่าวในที่เห็นได้ชัดเจนและเป็นข้อมูลปัจจุบันอยู่เสมอ	ตรวจวิเคราะห์ ดังนี้ 1. pH 2. คลอรีนอิสระ 3. คลอรีนที่รวมกับสารอื่น 4. ค่าความเป็นด่าง 5. ความกระด้าง 6. กรดไซยานูริก 7. คลอไรด์ 8. แอมโมเนีย 9. ไนเตรท 10. โคลิฟอร์มแบคทีเรียทั้งหมด 11. ฟีคอลโคลิฟอร์มแบคทีเรีย 12. Escherichia coli 13. Staphylococcus aureus 14. Pseudomonas aeruginosa

ลงชื่อ.....
(นายมานิต ขวัญยืน)
กรรมการผู้จัดการบริษัท เดอะ ซัน ภูเก็ต จำกัด /เจ้าของโครงการ
กุมภาพันธ์ 2564

ลงชื่อ.....
(นายปภากร บัวพันธ์)
ผู้ชำนาญการสิ่งแวดล้อม/บริษัท โปรเกรสซ์ ทีม คอนซัลแตนท์ จำกัด
กุมภาพันธ์ 2564

หมายเหตุ : 1. **เจ้าของโครงการ / บริษัท เดอะ ซัน ภูเก็ต จำกัด** เป็นผู้รับผิดชอบในการดำเนินการปฏิบัติตามมาตรการป้องกันและแก้ไขผลกระทบสิ่งแวดล้อมและจัดส่งรายงานผลการปฏิบัติตามมาตรการ ดังนี้

(1) เสนอรายงานผลการปฏิบัติตามมาตรการ เป็นเอกสาร พร้อมกับข้อมูลที่เป็นไฟล์อิเล็กทรอนิคส์ เพื่อจัดส่งให้จังหวัดภูเก็ต

(2) เสนอรายงานผลการปฏิบัติตามมาตรการ ผ่านทางระบบอิเล็กทรอนิคส์ของสำนักงานนโยบายและแผนทรัพยากรธรรมชาติและสิ่งแวดล้อมโดยมีกำหนดระยะเวลาในการเสนอรายงาน ภายในเดือนกันยายนและเดือนมีนาคมของปีถัดไป

2. ในกรณีเปลี่ยนเจ้าของโครงการ ให้เจ้าของโครงการส่งมอบรายงานการประเมินผลกระทบสิ่งแวดล้อมโครงการ โรงแรม เซ็พเทมเบอะ โฮเทล (September Hotel) (ดัดแปลงอาคาร) ของบริษัท เดอะซัน ภูเก็ต จำกัด ฉบับสมบูรณ์และมาตรการป้องกันและแก้ไขผลกระทบสิ่งแวดล้อมและมาตรการติดตามตรวจสอบผลกระทบสิ่งแวดล้อม ที่เป็นเงื่อนไขท้ายใบอนุญาตให้ ผู้รับมอบ / นิติบุคคลผู้เป็นเจ้าของโครงการใหม่ โดยยึดถือปฏิบัติอย่างเคร่งครัด

เสนอต่อ (1) เสนอรายงานผลการปฏิบัติตามมาตรการ เป็นเอกสาร พร้อมกับข้อมูลที่เป็นไฟล์อิเล็กทรอนิคส์ เพื่อ จัดส่งให้จังหวัดภูเก็ต

(2) เสนอรายงานผลการปฏิบัติตามมาตรการ ผ่านทางระบบอิเล็กทรอนิคส์ของสำนักงานนโยบายและแผนทรัพยากรธรรมชาติและสิ่งแวดล้อมโดยมีกำหนดระยะเวลาในการเสนอรายงาน ภายในเดือนกันยายนและเดือนมีนาคมของปีถัดไป

ที่มา : ประกาศกระทรวงทรัพยากรธรรมชาติและสิ่งแวดล้อม เรื่อง หลักเกณฑ์ และวิธีการจัดทำรายงานผลการปฏิบัติตามมาตรการที่กำหนดไว้ในรายงานการประเมินผลกระทบสิ่งแวดล้อม ซึ่งผู้ดำเนินการ หรือผู้ขออนุญาตจะต้องจัดทำเมื่อได้รับอนุญาตให้ดำเนินโครงการหรือกิจการแล้ว พ.ศ. 2561

ลงชื่อ.....

(นายมานิต ขวัญยืน)

กรรมการผู้จัดการบริษัท เดอะ ซัน ภูเก็ต จำกัด /เจ้าของโครงการ

กุมภาพันธ์ 2564

ลงชื่อ.....

(นายปภากร บัวพันธ์)

ผู้ชำนาญการสิ่งแวดล้อม/บริษัท โปรเกรสซ์ ทีม คอนซัลแตนท์ จำกัด

กุมภาพันธ์ 2564

ตารางที่ 4 มาตรการติดตามตรวจสอบผลกระทบสิ่งแวดล้อม (ช่วงก่อสร้างอาคาร)

คุณภาพสิ่งแวดล้อม	สถานที่ตรวจสอบ	ดัชนีตรวจวัด	ความถี่ในการตรวจวัด	ผู้รับผิดชอบ
1) สภาพภูมิประเทศ	- พื้นที่โครงการ - รายงานของการบันทึกข้อมูล	(1) ความเป็นระเบียบเรียบร้อยของพื้นที่โครงการ (2) การเข้าพบผู้พักอาศัยใกล้เคียงโครงการ เพื่อสอบถามถึงผลกระทบจากการก่อสร้างโครงการ หากมีปัญหาเกิดขึ้นต้องหาทางแก้ไขอย่างเร่งด่วน (3) ความแข็งแรงของรั้วทึบและไม่ให้มีการฉีกขาด	- ทุก 1 เดือน ตลอดช่วงก่อสร้าง	บริษัท เดอะ ซัน ภูเก็ต จำกัด
2) คุณภาพอากาศ	- ภายในพื้นที่โครงการ 1 จุด	(1) Total Suspended Particulate (TSP) (2) PM-10 (3) CO (4) SO_x (5) NO_x (6) HC	- ทุก 1 เดือน ตลอดช่วงก่อสร้าง	บริษัท เดอะ ซัน ภูเก็ต จำกัด
3) เสียงและความสั่นสะเทือน	- ภายในพื้นที่โครงการ 1 จุด	1) Leq-24 ชั่วโมง (2) Lmax (3) L90 (4) ความสั่นสะเทือน (5) เสียงรบกวน	- ทุก 1 เดือน ตลอดช่วงก่อสร้าง	บริษัท เดอะ ซัน ภูเก็ต จำกัด
4) การใช้ไฟฟ้า	- อุปกรณ์ไฟฟ้า	- ตรวจสอบสภาพอุปกรณ์ไฟฟ้าให้อยู่ในสภาพสมบูรณ์พร้อมใช้งานอยู่เสมอ	- ทุก 1 เดือน ตลอดช่วงก่อสร้าง	บริษัท เดอะ ซัน ภูเก็ต จำกัด

ลงชื่อ.....
(นายมานิต ขวัญยืน)
กรรมการผู้จัดการบริษัท เดอะ ซัน ภูเก็ต จำกัด /เจ้าของโครงการ
กุมภาพันธ์ 2564

ลงชื่อ.....
(นายปภากร บัวพันธ์)
ผู้ชำนาญการสิ่งแวดล้อม/บริษัท โปรเกรสซ์ ทีม คอนซัลแตนท์ จำกัด
กุมภาพันธ์ 2564

ตารางที่ 4 มาตรการติดตามตรวจสอบผลกระทบสิ่งแวดล้อม (ช่วงก่อสร้างอาคาร)

คุณภาพสิ่งแวดล้อม	สถานที่ตรวจสอบ	ดัชนีตรวจวัด	ความถี่ในการตรวจวัด	ผู้รับผิดชอบ
5) การใช้น้ำ	- ระบบท่อน้ำและถังเก็บน้ำ	- ตรวจดูจุดรั่วซึม ของระบบท่อน้ำและถังเก็บน้ำ หากพบให้ทำการแก้ไขโดยด่วน	- ทุก 1 เดือน ตลอดช่วงก่อสร้าง	บริษัท เดอะ ซัน ภูเก็ต จำกัด
6) ระบบสุขาภิบาล				
(1) มูลฝอย	- บริเวณห้องพักมูลฝอยของพื้นที่ก่อสร้าง	(1) ดูแลความเรียบร้อยและความสะอาดของถังรองรับมูลฝอย (2) ตรวจสอบการตกค้างมูลฝอยบริเวณห้องพักมูลฝอยภายในพื้นที่ก่อสร้าง (3) ทำความสะอาดถังรองรับมูลฝอย ทุกครั้งหลังจากรถเก็บขนฯ เข้ามาเก็บมูลฝอย	- ทุกวัน ตลอดช่วงก่อสร้าง	บริษัท เดอะ ซัน ภูเก็ต จำกัด
(2) น้ำเสีย	- ถังบำบัดน้ำเสียสำเร็จรูปในพื้นที่ก่อสร้าง	(1) ดูแลระบบบำบัดน้ำเสียสำเร็จรูปในพื้นที่ก่อสร้างให้มีประสิทธิภาพอยู่เสมอ (2) ตรวจสอบคุณภาพน้ำทิ้งจากระบบบำบัดน้ำเสียสำเร็จรูป ในบ่อพักน้ำสุดท้าย จำนวน 1 จุด โดยกำหนดให้มีดัชนีตรวจสอบคุณภาพน้ำทิ้ง ได้แก่ - pH - บีโอดี (BOD) - ซัลไฟด์ (Sulfide) - สารที่ละลายได้ทั้งหมด(Total Dissolved	- ทุก 1 เดือน ตลอดช่วงก่อสร้าง	บริษัท เดอะ ซัน ภูเก็ต จำกัด

ลงชื่อ.....
(นายมานิต ขวัญยืน)
กรรมการผู้จัดการบริษัท เดอะ ซัน ภูเก็ต จำกัด /เจ้าของโครงการ
กุมภาพันธ์ 2564

ลงชื่อ.....
(นายปภากร บัวพันธ์)
ผู้ชำนาญการสิ่งแวดล้อม/บริษัท โปรเกรสซ์ ทีม คอนซัลแตนท์ จำกัด
กุมภาพันธ์ 2564

ตารางที่ 4 มาตรการติดตามตรวจสอบผลกระทบสิ่งแวดล้อม (ช่วงก่อสร้างอาคาร)

คุณภาพสิ่งแวดล้อม	สถานที่ตรวจสอบ	ดัชนีตรวจวัด	ความถี่ในการตรวจวัด	ผู้รับผิดชอบ
(2) น้ำเสีย(ต่อ)		Solids) - สารแขวนลอย (Suspended Solids) - ตะกอนหนัก (Settleable Solids) - น้ำมันและไขมัน (Fal Oil & Grease) - ทีเคเอ็น (TKN) - Total Coliform Bacteria - Feacal Coliform Bacteria (3) บำรุงรักษาระบบท่อน้ำทิ้งในพื้นที่ก่อสร้างและบ้านพักคนงานไม่ให้มีการรั่วซึมเพื่อป้องกันการแพร่กระจายของเชื้อโรค (4) สูบตะกอนในบ่อเกรอะของระบบบำบัดน้ำเสียสำเร็จรูป		
(3) ห้องน้ำ-ห้องส้วม	- ห้องส้วมในพื้นที่ก่อสร้าง	(1) ทำความสะอาดห้องน้ำ –ห้องส้วมบริเวณพื้นที่ก่อสร้าง	- ทุกวัน ตลอดช่วงก่อสร้าง	บริษัท เดอะ ซัน ภูเก็ต จำกัด
7) ระบายน้ำ	- ท่อระบายน้ำภายในโครงการ	- สิ่งตกค้างในท่อระบายน้ำ	- ทุก 1 เดือน ตลอดช่วงก่อสร้าง	บริษัท เดอะ ซัน ภูเก็ต จำกัด

ลงชื่อ.....

(นายมานิต ขวัญยืน)

กรรมการผู้จัดการบริษัท เดอะ ซัน ภูเก็ต จำกัด /เจ้าของโครงการ

กุมภาพันธ์ 2564

ลงชื่อ.....

(นายปภากร บัวพันธ์)

ผู้ชำนาญการสิ่งแวดล้อม/บริษัท โปรเกรสซ์ ทีม คอนซัลแตนท์ จำกัด

กุมภาพันธ์ 2564

ตารางที่ 4 มาตรการติดตามตรวจสอบผลกระทบสิ่งแวดล้อม (ช่วงก่อสร้างอาคาร)

คุณภาพสิ่งแวดล้อม	สถานที่ตรวจสอบ	ดัชนีตรวจวัด	ความถี่ในการตรวจวัด	ผู้รับผิดชอบ
8) สุขภาพและสาธารณสุข	- ผู้ปฏิบัติงาน - คนงานก่อนรับเข้าทำงาน - พื้นที่โครงการ	- ตรวจสุขภาพ - ให้ตรวจสุขภาพคนงานก่อนรับเข้าทำงาน - ตรวจสอบและกำจัดแหล่งลูกน้ำยุงลาย	- อย่างน้อยปีละ 1 ครั้ง ตลอดช่วงก่อสร้าง - ก่อนรับเข้าทำงาน - สัปดาห์ละ 1 ครั้ง	บริษัท เดอะ ซัน ภูเก็ต จำกัด
9) อาชีวอนามัยและความปลอดภัย	- ผู้ปฏิบัติงาน - เครื่องมือและอุปกรณ์ - เครื่องจักร	- ตรวจสอบอุปกรณ์ป้องกันอันตรายส่วนบุคคลให้มีสภาพเหมาะสมกับการทำงาน - ตรวจสอบรายการตรวจสอบสภาพเครื่องมือ/อุปกรณ์ - เครื่องจักรอุปกรณ์ รวมทั้งสภาพแวดล้อมในการทำงาน เพื่อให้ปฏิบัติงานอย่างปลอดภัย	- ทุกวัน ตลอดช่วงก่อสร้าง - หลังการใช้งาน ตลอดช่วงก่อสร้าง - ก่อนการใช้งาน และหลังการใช้งานทุกครั้ง ตลอดช่วงก่อสร้าง	บริษัท เดอะ ซัน ภูเก็ต จำกัด
10) การคมนาคมขนส่ง	- รถบรรทุกขนส่งวัสดุและอุปกรณ์ก่อสร้าง - พื้นที่ก่อสร้างโครงการ	- ควบคุมรถที่ใช้ขนส่งวัสดุและอุปกรณ์ก่อสร้างไม่ให้บรรทุกน้ำหนักเกิน - จำกัดความเร็วรถขนส่งวัสดุและอุปกรณ์ก่อสร้าง ไม่ให้เกิน 30 กิโลเมตร/ชั่วโมง เมื่อแล่นรถขนส่งผ่านชุมชน - ดูแลสภาพของรถบรรทุกขนส่งวัสดุและอุปกรณ์ก่อสร้าง ให้อยู่ในสภาพดี และพร้อมใช้งานอยู่เสมอ	- ทุกวัน ตลอดช่วงก่อสร้าง	บริษัท เดอะ ซัน ภูเก็ต จำกัด

ลงชื่อ.....

(นายมานิต ขวัญยืน)

กรรมการผู้จัดการบริษัท เดอะ ซัน ภูเก็ต จำกัด /เจ้าของโครงการ

กุมภาพันธ์ 2564

ลงชื่อ.....

(นายปภากร บัวพันธ์)

ผู้ชำนาญการสิ่งแวดล้อม/บริษัท โปรเกรสซ์ ทีม คอนซัลแตนท์ จำกัด

กุมภาพันธ์ 2564

ตารางที่ 4 มาตรการติดตามตรวจสอบผลกระทบสิ่งแวดล้อม (ช่วงก่อสร้างอาคาร)

คุณภาพสิ่งแวดล้อม	สถานที่ตรวจสอบ	ดัชนีตรวจวัด	ความถี่ในการตรวจวัด	ผู้รับผิดชอบ
10) **การคมนาคมขนส่ง (ต่อ)**		- ก่อนเข้า-ออก จากพื้นที่ก่อสร้างโครงการทุกครั้ง ต้องล้างล้อของรถบรรทุกขนส่งวัสดุและอุปกรณ์ก่อสร้าง - ติดตั้งป้ายสัญญาณจราจรต่างๆ เช่นป้ายก่อสร้าง ทางชำรุด และลูกศรทิศทางเข้าสู่โครงการ ทั้งในพื้นที่โครงการและเมื่อเข้าใกล้บริเวณทางเข้า-ออก พื้นที่โครงการ - จัดให้มีเจ้าหน้าที่คอยควบคุมและอำนวยความสะดวกบริเวณทางเข้า-ออก โครงการ - จัดทำป้ายประชาสัมพันธ์สถานที่ก่อสร้างและป้ายชื่อโครงการ บริเวณด้านหน้าโครงการ - กำหนดเวลาการขนส่งวัสดุอุปกรณ์ก่อร้างในช่วงเวลากลางวัน โดยหลีกเลี่ยงช่วงเวลาที่มีปริมาณการจราจรหนาแน่น และหลีกเลี่ยงช่วงเวลาเร่งด่วน		
11) **สภาพสังคมและเศรษฐกิจ**	- เอกสารหรือรายงานของการบันทึกข้อมูล	- เอกสารประกันความเสียหาย อันเนื่องมาจากการก่อสร้างของโครงการกับบริษัทประกันภัย - รายงานของการเยี่ยมเยือน บ้านพักอาศัยที่อยู่ใกล้เคียงพื้นที่โครงการอย่างสม่ำเสมอ - รายงานของการรับเรื่อง ร้องเรียน และหาแนวทางแก้ไขปัญหาที่ได้รับการร้องเรียนอันเนื่องมาจากการดำเนินโครงการ	- ทุก 1 เดือน ตลอดช่วงก่อสร้าง	บริษัท เดอะ ซัน ภูเก็ต จำกัด

ลงชื่อ.....

(นายมานิต ขวัญยืน)

กรรมการผู้จัดการบริษัท เดอะ ซัน ภูเก็ต จำกัด /เจ้าของโครงการ

กุมภาพันธ์ 2564

ลงชื่อ.....

(นายปภากร บัวพันธ์)

ผู้ชำนาญการสิ่งแวดล้อม/บริษัท โปรเกรสซ์ ทีม คอนซัลแตนท์ จำกัด

กุมภาพันธ์ 2564

หมายเหตุ : 1.บริษัท เดอะ ซัน ภูเก็ต จำกัด เป็นผู้รับผิดชอบในการดำเนินการปฏิบัติตามมาตรการป้องกันและแก้ไขผลกระทบสิ่งแวดล้อมและจัดส่งรายงานผลการปฏิบัติตามมาตรการ ดังนี้

(1) เสนอรายงานผลการปฏิบัติตามมาตรการ เป็นเอกสาร พร้อมกับข้อมูลที่เป็นไฟล์อิเล็กทรอนิคส์ เพื่อจัดส่งให้เทศบาลเมืองป่าตอง

(2) เสนอรายงานผลการปฏิบัติตามมาตรการ ผ่านทางระบบอิเล็กทรอนิคส์ของสำนักงานนโยบายและแผนทรัพยากรธรรมชาติและสิ่งแวดล้อม โดยมีกำหนดระยะเวลาในการเสนอรายงาน ภายในเดือนกันยายนและเดือนมีนาคมของปีถัดไป

2. ในกรณีเปลี่ยนเจ้าของโครงการ ให้เจ้าของโครงการส่งมอบรายงานการประเมินผลกระทบสิ่งแวดล้อม โครงการ โรงแรม เซ็มเทมเบอะ โฮเทล (September Hotel) (ดัดแปลงอาคาร) ของบริษัท เดอะ ซัน ภูเก็ต จำกัด ฉบับสมบูรณ์และมาตรการป้องกันและแก้ไขผลกระทบสิ่งแวดล้อมและมาตรการติดตามตรวจสอบผลกระทบสิ่งแวดล้อม ที่เป็นเงื่อนไขท้ายใบอนุญาตให้ ผู้รับมอบ / นิติบุคคลผู้เป็นเจ้าของโครงการใหม่ โดยยึดถือปฏิบัติอย่างเคร่งครัด

เสนอต่อ (1) เสนอรายงานผลการปฏิบัติตามมาตรการ เป็นเอกสาร พร้อมกับข้อมูลที่เป็นไฟล์อิเล็กทรอนิคส์ เพื่อ จัดส่งให้เทศบาลเมืองป่าตอง

(2) เสนอรายงานผลการปฏิบัติตามมาตรการ ผ่านทางระบบอิเล็กทรอนิคส์ของสำนักงานนโยบายและแผนทรัพยากรธรรมชาติและสิ่งแวดล้อมโดยมีกำหนดระยะเวลาในการเสนอรายงาน ภายในเดือนกันยายนและเดือนมีนาคมของปีถัดไป

ที่มา : ประกาศกระทรวงทรัพยากรธรรมชาติและสิ่งแวดล้อม เรื่อง หลักเกณฑ์ และวิธีการจัดทำรายงานผลการปฏิบัติตามมาตรการที่กำหนดไว้ในรายงานการประเมินผลกระทบสิ่งแวดล้อม ซึ่งผู้ดำเนินการหรือผู้ขออนุญาตจะต้องจัดทำเมื่อได้รับอนุญาตให้ดำเนินโครงการหรือกิจการแล้ว พ.ศ. 2561

ลงชื่อ.....

(นายมานิต ขวัญยืน)

กรรมการผู้จัดการบริษัท เดอะ ซัน ภูเก็ต จำกัด /เจ้าของโครงการ

กุมภาพันธ์ 2564

ลงชื่อ.....

(นายปภากร บัวพันธ์)

ผู้ชำนาญการสิ่งแวดล้อม/บริษัท โปรเกรสซ์ ทีม คอนซัลแตนท์ จำกัด

กุมภาพันธ์ 2564

ตารางที่ 5 มาตรการติดตามตรวจสอบผลกระทบสิ่งแวดล้อม (ช่วงเปิดดำเนินการ)

คุณภาพสิ่งแวดล้อม	สถานที่ตรวจสอบ	ดัชนีตรวจวัด	ความถี่ในการตรวจวัด	ผู้รับผิดชอบ
1) คุณภาพน้ำ				
1.1) **คุณภาพน้ำเสียก่อนการบำบัด**	- จำนวน 2 จุด บริเวณบ่อตรวจคุณภาพน้ำเสียก่อนเข้าสู่ระบบบำบัด	(1) pH (2) BOD (3) สารแขวนลอย (Suspended Solids) (4) ซัลไฟด์ (Sulfide) (5) สารที่ละลายได้ทั้งหมด(Total Dissolved Solids) (6) ตะกอนหนัก (Settleable Solids) (7) น้ำมันและไขมัน (Fat Oil & Grease) (8) TKN (9) Total Coliform Bacteria (10) Fecal Coliform Bacteria	- ทุกเดือนตลอดช่วงเปิดดำเนินการ	บริษัท เดอะ ซัน ภูเก็ต จำกัด
1.2) **คุณภาพน้ำทิ้งหลังการบำบัด**	- จำนวน 2 จุด บริเวณบ่อตรวจคุณภาพน้ำทิ้งหลังออกจากระบบบำบัด	(1) pH (2) BOD (3) สารแขวนลอย (Suspended Solids) (4) ซัลไฟด์ (Sulfide) (5) สารที่ละลายได้ทั้งหมด(Total Dissolved Solids) (6) ตะกอนหนัก (Settleable Solids)	- ทุกเดือนตลอดช่วงเปิดดำเนินการ	บริษัท เดอะ ซัน ภูเก็ต จำกัด

ลงชื่อ.....

(นายมานิต ขวัญยืน)

กรรมการผู้จัดการบริษัท เดอะ ซัน ภูเก็ต จำกัด /เจ้าของโครงการ

กุมภาพันธ์ 2564

ลงชื่อ.....

(นายปภากร บัวพันธ์)

ผู้ชำนาญการสิ่งแวดล้อม/บริษัท โปรเกรสซ์ ทีม คอนซัลแตนท์ จำกัด

กุมภาพันธ์ 2564

ตารางที่ 5 มาตรการติดตามตรวจสอบผลกระทบสิ่งแวดล้อม (ช่วงเปิดดำเนินการ)

คุณภาพสิ่งแวดล้อม	สถานที่ตรวจสอบ	ดัชนีตรวจวัด	ความถี่ในการตรวจวัด	ผู้รับผิดชอบ
1.2) คุณภาพน้ำทิ้งหลังการบำบัด(ต่อ)		(7) น้ำมันและไขมัน (Fat Oil & Grease) (8) TKN (9) Total Coliform Bacteria (10) Fecal Coliform Bacteria		
	- ส่วนตกตะกอน	- สูบตะกอนในส่วนตกตะกอนของระบบบำบัดน้ำเสีย	- ทุกปี ตลอดช่วงเปิดดำเนินการ	บริษัท เดอะ ซัน ภูเก็ต จำกัด
	- บ่อดักไขมัน	- ตักไขมันทุกวันไปตากให้แห้งก่อนส่งให้บริษัทเอกชนที่ขึ้นทะเบียนกับเทศบาลเมืองป่าตองมารับไปกำจัด	- ตักไขมันทุก 3 วัน ตลอดช่วง เปิดดำเนินการ	บริษัท เดอะ ซัน ภูเก็ต จำกัด
1.3) คุณภาพน้ำในสระว่ายน้ำ	- สระว่ายน้ำในโครงการ	(1) ตรวจวิเคราะห์ปริมาณ 1. คลอรีนอิสระคงเหลือ 2. ค่าความเป็นกรด-ด่าง (2) ตรวจวิเคราะห์ปริมาณ 1. โคลิฟอร์มแบคทีเรียทั้งหมด 2. ฟีคอลโคลิฟอร์มแบคทีเรีย 3 Escherichia coli 4. Staphylococcus aureus 5. Pseudomonas aeruginosa	- วันละ 2 ครั้ง ก่อนเปิดและหลังปิดบริการ - ทุกเดือน ตลอดช่วงเปิดดำเนินการ	บริษัท เดอะ ซัน ภูเก็ต จำกัด

ลงชื่อ.....
(นายมานิต ขวัญยืน)
กรรมการผู้จัดการบริษัท เดอะ ซัน ภูเก็ต จำกัด /เจ้าของโครงการ
กุมภาพันธ์ 2564

ลงชื่อ.....
(นายปภากร บัวพันธ์)
ผู้ชำนาญการสิ่งแวดล้อม/บริษัท โปรเกรสซ์ ทีม คอนซัลแตนท์ จำกัด
กุมภาพันธ์ 2564

ตารางที่ 5 มาตรการติดตามตรวจสอบผลกระทบสิ่งแวดล้อม (ช่วงเปิดดำเนินการ)

คุณภาพสิ่งแวดล้อม	สถานที่ตรวจสอบ	ดัชนีตรวจวัด	ความถี่ในการตรวจวัด	ผู้รับผิดชอบ
1.3) **คุณภาพน้ำในสระว่ายน้ำ(ต่อ)**		(3) ควบคุมคุณภาพน้ำในสระว่ายน้ำ โดยพารามิเตอร์ที่ต้องทำการตรวจวิเคราะห์ ดังนี้ 1. pH 2. คลอรีนอิสระ 3. คลอรีนที่รวมกับสารอื่น 4. ค่าความเป็นด่าง 5. ความกระด้าง 6. กรดไซยานูริก 7. คลอไรด์ 8. แอมโมเนีย 9. ไนเตรท 10. โคลิฟอร์มแบคทีเรียทั้งหมด 11. ฟีคอลโคลิฟอร์มแบคทีเรีย 12. Escherichia coli 13. Staphylococcus aureus 14. Pseudomonas aeruginosa	- ทุก 3 เดือน ตลอดช่วงเปิดดำเนินการ	
	- ห้องน้ำและห้องอาบน้ำ บริเวณสระว่ายน้ำ	1) ทำความสะอาดห้องน้ำและห้องอาบน้ำ 2) ดูแลความเป็นระเบียบเรียบร้อยของห้องน้ำและ	- วันละ 2 ครั้งก่อนเปิดและหลังปิดบริการ - ทุกวัน ตลอดช่วงเปิด	บริษัท เดอะ ซัน ภูเก็ต จำกัด

ลงชื่อ.....

(นายมานิต ขวัญยืน)

กรรมการผู้จัดการบริษัท เดอะ ซัน ภูเก็ต จำกัด /เจ้าของโครงการ

กุมภาพันธ์ 2564

ลงชื่อ.....

(นายปภากร บัวพันธ์)

ผู้ชำนาญการสิ่งแวดล้อม/บริษัท โปรเกรสซ์ ทีม คอนซัลแตนท์ จำกัด

กุมภาพันธ์ 2564

ตารางที่ 5 มาตรการติดตามตรวจสอบผลกระทบสิ่งแวดล้อม (ช่วงเปิดดำเนินการ)

คุณภาพสิ่งแวดล้อม	สถานที่ตรวจสอบ	ดัชนีตรวจวัด	ความถี่ในการตรวจวัด	ผู้รับผิดชอบ
1.3) **คุณภาพน้ำในสระว่ายน้ำ(ต่อ)**		ห้องอาบน้ำ 3) ซ่อมบำรุงห้องน้ำและห้องอาบน้ำ	ดำเนินการ - ทุกปี ตลอดช่วงเปิดดำเนินการ	
	- ความปลอดภัย สำหรับผู้ใช้สระว่ายน้ำ (กรณีการจมน้ำ)	**ข้อปฏิบัติเกี่ยวกับการดูแลสุขภาพและความปลอดภัยของผู้มาใช้บริการสระว่ายน้ำ (กรณีการจมน้ำ)** (1) กำหนดให้มีผู้ดูแลมาด้วย กรณีที่นำเด็กอายุต่ำกว่า10 ปีที่ยังว่ายน้ำไม่เป็นและผู้สูงอายุที่ไม่สามารถดูแลตนเองได้มาใช้บริการสระว่ายน้ำ (2) จัดให้มีอุปกรณ์ช่วยชีวิต ดังนี้ 1) โฟมช่วยชีวิต อย่างน้อย 2 อัน 2) ห่วงชูชีพ ขนาดเส้นผ่านศูนย์กลางภายใน 15 นิ้ว หรือทุ่นลอยผูกไว้กับเชือกยาวไม่น้อยกว่าความกว้างของสระว่ายน้ำอย่างน้อย 2 อัน 3) ไม้ช่วยชีวิต หรือวัตถุอื่นใด มีความยาวไม่น้อยกว่า 3.5 เมตร น้ำหนักเบาอย่างน้อย 1 อัน และต้องวางไว้ที่ปลายสู่ส่วนลึกของสระว่ายน้ำ 4) เครื่องช่วยหายใจ สำหรับผู้ใหญ่และสำหรับเด็ก อย่างละ 1 ชุด	- ตลอดช่วงเปิดดำเนินการ	บริษัท เดอะ ซัน ภูเก็ต จำกัด

ลงชื่อ.....
(นายมานิต ขวัญยืน)
กรรมการผู้จัดการบริษัท เดอะ ซัน ภูเก็ต จำกัด /เจ้าของโครงการ
กุมภาพันธ์ 2564

ลงชื่อ.....
(นายปภากร บัวพันธ์)
ผู้ชำนาญการสิ่งแวดล้อม/บริษัท โปรเกรสซ์ ทีม คอนซัลแตนท์ จำกัด
กุมภาพันธ์ 2564

ตารางที่ 5 มาตรการติดตามตรวจสอบผลกระทบสิ่งแวดล้อม (ช่วงเปิดดำเนินการ)

คุณภาพสิ่งแวดล้อม	สถานที่ตรวจสอบ	ดัชนีตรวจวัด	ความถี่ในการตรวจวัด	ผู้รับผิดชอบ
1.3) **คุณภาพน้ำในสระว่ายน้ำ(ต่อ)**	- ความปลอดภัยสำหรับผู้ใช้สระว่ายน้ำ(กรณีการลื่นหกล้ม)	5) ห้องปฐมพยาบาลพร้อมชุดปฐมพยาบาลที่พร้อมใช้งานได้ตลอดเวลาไว้ประจำสระว่ายน้ำและอยู่ในบริเวณที่ใกล้ที่สุด (3) อุปกรณ์สื่อสารที่สามารถติดต่อบุคคลหรือสถานที่สำคัญๆ เช่น โรงพยาบาล สถานีตำรวจ เพื่อขอความช่วยเหลือเมื่อเกิดเหตุฉุกเฉินต่าง ๆ เช่น เพลิงไหม้ หรือมีคนจมน้ำและปิดประกาศหมายเลขโทรศัพท์ของสถานที่ดังกล่าวในที่เห็นได้ชัดเจนและเป็นข้อมูลปัจจุบันอยู่เสมอ **ข้อปฏิบัติเกี่ยวกับการดูแลสุขภาพและความปลอดภัยของผู้มาใช้บริการสระว่ายน้ำ (กรณีการลื่นหกล้ม)** (1) อาคารประกอบทำด้วยวัสดุมั่นคงแข็งแรง พื้นเรียบ ไม่ลื่น ไม่ดูดซึมน้ำ ทำความสะอาดง่าย พื้นลาดเอียงเล็กน้อย เพื่อการระบายน้ำที่ดี (2) ในกรณีที่มีการเปิดใช้สระว่ายน้ำในเวลากลางคืน ต้องจัดให้มีแสงสว่างเพียงพอทั่วบริเวณสระว่ายน้ำ เพื่อให้มองเห็นได้ชัดเจน (3) จัดให้มีที่ว่างสำหรับใช้เป็นทางเดินรอบสระว่าย	- ตลอดช่วงเปิดดำเนินการ	

ลงชื่อ.....

(นายมานิต ขวัญยืน)

กรรมการผู้จัดการบริษัท เดอะ ซัน ภูเก็ต จำกัด /เจ้าของโครงการ

กุมภาพันธ์ 2564

ลงชื่อ.....

(นายปภากร บัวพันธ์)

ผู้ชำนาญการสิ่งแวดล้อม/บริษัท โปรเกรสซ์ ทีม คอนซัลแตนท์ จำกัด

กุมภาพันธ์ 2564

ตารางที่ 5 มาตรการติดตามตรวจสอบผลกระทบสิ่งแวดล้อม (ช่วงเปิดดำเนินการ)

คุณภาพสิ่งแวดล้อม	สถานที่ตรวจสอบ	ดัชนีตรวจวัด	ความถี่ในการตรวจวัด	ผู้รับผิดชอบ
1.3) คุณภาพน้ำในสระว่ายน้ำ(ต่อ)		น้ำ มีความกว้าง ไม่น้อยกว่า 1.20 เมตร ไม่ลื่น ไม่มีน้ำขัง ทำความสะอาดง่าย (4) จัดให้มีรางระบายน้ำล้นมีฝาปิด รอบสระว่ายน้ำ มีความกว้าง 30-40 เซนติเมตรไม่เป็นสนิม แข็งแรง ทำความสะอาดง่าย อยู่ในสภาพดี และไม่มีน้ำล้นออกจากราง (5) จัดให้มีเจ้าหน้าที่รักษาความปลอดภัยซึ่งมีความชำนาญในการว่ายน้ำ และสามารถให้การปฐมพยาบาลได้เพื่อดูแล ผู้ใช้บริการ เมื่อเกิดอุบัติเหตุประจำ อยู่ตลอดเวลาที่สระว่ายน้ำเปิด		
2) ตรวจสอบระบบท่อน้ำประปาและถังสำรองน้ำใช้	- แนวท่อประปา - ถังสำรองน้ำใช้ ทุกแห่งภายในโครงการ	- ตรวจสอบเส้นท่อประปาและการทำงานของเครื่องสูบน้ำและวาล์วต่างๆ - ตรวจวัดคุณภาพน้ำ ได้แก่ (1) โคลิฟอร์มแบคทีเรีย (2) เอสเชอริเชียโคไล (3) สตาฟิโลค็อกคัสออเรียส (4) คลอสตริเดียม เพอร์ฟริงเจนส์ - ล้างทำความสะอาดถังสำรองน้ำใช้ทุกแห่ง	- ทุก 1 เดือน ตลอดระยะเวลาเปิดดำเนินการ - ทุก 6 เดือน ตลอดช่วงเปิดดำเนินการ	บริษัท เดอะ ซัน ภูเก็ต จำกัด

ลงชื่อ.....

(นายมานิต ขวัญยืน)

กรรมการผู้จัดการบริษัท เดอะ ซัน ภูเก็ต จำกัด /เจ้าของโครงการ

กุมภาพันธ์ 2564

ลงชื่อ.....

(นายปภากร บัวพันธ์)

ผู้ชำนาญการสิ่งแวดล้อม/บริษัท โปรเกรสซ์ ทีม คอนซัลแตนท์ จำกัด

กุมภาพันธ์ 2564

ตารางที่ 5 มาตรการติดตามตรวจสอบผลกระทบสิ่งแวดล้อม (ช่วงเปิดดำเนินการ)

คุณภาพสิ่งแวดล้อม	สถานที่ตรวจสอบ	ดัชนีตรวจวัด	ความถี่ในการตรวจวัด	ผู้รับผิดชอบ
3) **มูลฝอย**	- ถังรองรับมูลฝอยภายในโครงการ - ห้องพักมูลฝอยรวมของโครงการ	(1) ความเรียบร้อยของถังรองรับมูลฝอย และห้องพักมูลฝอยรวมของโครงการ (2) ตรวจสอบการตกค้างมูลฝอยภายในพื้นที่โครงการ (3) ทำความสะอาดถังรองรับมูลฝอยของโครงการ (4) ทำความสะอาดห้องพักมูลฝอยรวมและถนนภายในโครงการ	- ทุกวัน ตลอดช่วงเปิดดำเนินการ - ทุกครั้งที่มีการเก็บขนจากเทศบาลเมืองป่าตอง ตลอดช่วงเปิดดำเนินการ	บริษัท เดอะ ซัน ภูเก็ต จำกัด
4) **การระบายน้ำและป้องกันน้ำท่วม**	- ท่อระบายน้ำ	(1) ขุดลอกท่อระบายน้ำทั้งหมดที่อยู่ภายในโครงการ (2) ตรวจสอบปริมาณตะกอนที่สะสมอยู่ภายในบ่อพักน้ำและท่อระบายน้ำ	- ทุก 1 เดือน ตลอดช่วงเปิดดำเนินการ	บริษัท เดอะ ซัน ภูเก็ต จำกัด
5) **การจราจร**	- ถนนในโครงการ	(1)ตรวจสอบความเรียบร้อยของป้ายและเครื่องหมายบนพื้นทาง (2) ซ่อมแซมให้อยู่ในสภาพใช้การได้	- ทุก 1 เดือน ตลอดช่วงเปิดดำเนินการ	บริษัท เดอะ ซัน ภูเก็ต จำกัด
	- ทางเข้า-ออกโครงการ	(1) จัดให้มีเจ้าหน้าที่ควบคุมการจราจรบริเวณทางเข้า-ออกตลอดเวลา	- ตลอดช่วงเปิดดำเนินการ	

ลงชื่อ.....

(นายมานิต ขวัญยืน)

กรรมการผู้จัดการบริษัท เดอะ ซัน ภูเก็ต จำกัด /เจ้าของโครงการ

กุมภาพันธ์ 2564

ลงชื่อ.....

(นายปภากร บัวพันธ์)

ผู้ชำนาญการสิ่งแวดล้อม/บริษัท โปรเกรสซ์ ทีม คอนซัลแตนท์ จำกัด

กุมภาพันธ์ 2564

ตารางที่ 5 มาตรการติดตามตรวจสอบผลกระทบสิ่งแวดล้อม (ช่วงเปิดดำเนินการ)

คุณภาพสิ่งแวดล้อม	สถานที่ตรวจสอบ	ดัชนีตรวจวัด	ความถี่ในการตรวจวัด	ผู้รับผิดชอบ
6) การใช้ไฟฟ้า	- อุปกรณ์ไฟฟ้า	- ตรวจสอบสภาพอุปกรณ์ไฟฟ้าให้อยู่ในสภาพสมบูรณ์พร้อมใช้งานอยู่เสมอ	- ทุก 1 เดือน ตลอดช่วงเปิดดำเนินการ	บริษัท เดอะ ซัน ภูเก็ต จำกัด
7) พื้นที่สีเขียว	- ต้นไม้ในโครงการ	(1) ดูแล และบำรุงรักษาต้นไม้ในโครงการ (2) ตกแต่ง และตัดกิ่งต้นไม้ให้มีความสวยงามอยู่เสมอ	- ทุกวัน ตลอดช่วงเปิดดำเนินการ - ทุก 1 เดือน ตลอดช่วงเปิดดำเนินการ	บริษัท เดอะ ซัน ภูเก็ต จำกัด
8) เชื้อลีจิโอเนลลาในเครื่องปรับอากาศ	- เครื่องปรับอากาศบริเวณพื้นที่ส่วนกลางของโครงการ - อ่างอาบน้ำจากุซซี่ - ฝักบัว	(1) ล้างทำความสะอาดเครื่องปรับอากาศในพื้นที่ส่วนกลาง (2) ตรวจวิเคราะห์หาเชื้อลีจิโอเนลลา จากท่อน้ำทิ้งของระบบปรับอากาศของแต่ละเครื่องในพื้นที่ส่วนกลาง อ่างอาบน้ำจากุซซี่ และฝักบัว	- ทุก 1 เดือน ตลอดช่วงเปิดดำเนินการ - ทุก 6 เดือน ตลอดช่วงเปิดดำเนินการ	บริษัท เดอะ ซัน ภูเก็ต จำกัด
9) การป้องกันอัคคีภัยและความปลอดภัยในชีวิตและทรัพย์สิน	- ระบบสัญญาณเตือนอัคคีภัยและอุปกรณ์ดับเพลิง - ป้ายแสดงทางหนีไฟ - ถังเคมีดับเพลิง	- ตรวจสอบการทำงานของอุปกรณ์และระบบสัญญาณเตือนอัคคีภัยให้อยู่ในสภาพดี เห็นได้ชัดเจน - ตรวจสอบระดับความดันภายในถัง โดยดูจากมาตรวัดความดันและตรวจสอบอายุการใช้งานของถัง	- ทุก 3 เดือน ตลอดช่วงเปิดดำเนินการ	บริษัท เดอะ ซัน ภูเก็ต จำกัด

ลงชื่อ.....

(นายมานิต ขวัญยืน)

กรรมการผู้จัดการบริษัท เดอะ ซัน ภูเก็ต จำกัด /เจ้าของโครงการ

กุมภาพันธ์ 2564

ลงชื่อ.....

(นายปภากร บัวพันธ์)

ผู้ชำนาญการสิ่งแวดล้อม/บริษัท โปรเกรสซ์ ทีม คอนซัลแตนท์ จำกัด

กุมภาพันธ์ 2564

ตารางที่ 5 มาตรการติดตามตรวจสอบผลกระทบสิ่งแวดล้อม (ช่วงเปิดดำเนินการ)

คุณภาพสิ่งแวดล้อม	สถานที่ตรวจสอบ	ดัชนีตรวจวัด	ความถี่ในการตรวจวัด	ผู้รับผิดชอบ
	- สายฉีดน้ำดับเพลิงและตู้เก็บสายฉีด (FHC)	- สภาพพร้อมใช้งาน - อย่าให้มีสิ่งกีดขวาง	- ทุก 1 เดือน ตลอดช่วงเปิดดำเนินการ	
	- ทางหนีไฟ	- อย่าให้มีสิ่งกีดขวาง	- ทุก 1 เดือน ตลอดช่วงเปิดดำเนินการ	
	- เจ้าหน้าที่ป้องกันอัคคีภัย	- ซ้อมอพยพหนีไฟ - ฝึกอบรมเจ้าหน้าที่ที่เกี่ยวข้องกับการป้องกันอัคคีภัยของโครงการ	- ปีละ 1 ครั้ง ตลอดช่วงเปิดดำเนินการ - ปีละ 1 ครั้ง ตลอดช่วงเปิดดำเนินการ	
	- เครื่องกำเนิดพลังงานไฟฟ้าสำรอง (Generator)	- สภาพพร้อมใช้งาน	- ทุก 1 เดือน ตลอดช่วงเปิดดำเนินการ	
10) การประหยัดและอนุรักษ์พลังงาน	- เครื่องใช้ไฟฟ้าของส่วนกลาง	- ตรวจสอบเครื่องใช้ไฟฟ้าของส่วนกลางให้มีสภาพใช้งานได้ - ซ่อมแซมแก้ไขเครื่องใช้ไฟฟ้าของส่วนกลางหากเกิดการชำรุด	- ทุก 1 เดือน ตลอดช่วงเปิดดำเนินการ - ตลอดช่วงเปิดดำเนินการ	บริษัท เดอะ ซัน ภูเก็ต จำกัด
	- เจ้าหน้าที่ของโครงการ	- อบรมเจ้าหน้าที่ทุกคนให้ตระหนักเรื่องการประหยัด	- ปีละ 1 ครั้ง ตลอดช่วงเปิด	

ลงชื่อ.....

(นายมานิต ขวัญยืน)

กรรมการผู้จัดการบริษัท เดอะ ซัน ภูเก็ต จำกัด /เจ้าของโครงการ

กุมภาพันธ์ 2564

ลงชื่อ.....

(นายปภากร บัวพันธ์)

ผู้ชำนาญการสิ่งแวดล้อม/บริษัท โปรเกรสซ์ ทีม คอนซัลแตนท์ จำกัด

กุมภาพันธ์ 2564

ตารางที่ 5 มาตรการติดตามตรวจสอบผลกระทบสิ่งแวดล้อม (ช่วงเปิดดำเนินการ)

คุณภาพสิ่งแวดล้อม	สถานที่ตรวจสอบ	ดัชนีตรวจวัด	ความถี่ในการตรวจวัด	ผู้รับผิดชอบ
		พลังงาน - ทำความสะอาดหลอดไฟและโคมไฟ	ดำเนินการ - ทุก 1 เดือน ตลอดช่วงเปิดดำเนินการ	

หมายเหตุ : 1.บริษัท เดอะ ซัน ภูเก็ต จำกัด เป็นผู้รับผิดชอบในการดำเนินการปฏิบัติตามมาตรการป้องกันและแก้ไขผลกระทบสิ่งแวดล้อมและจัดส่งรายงานผลการปฏิบัติตามมาตรการ ดังนี้

(1) เสนอรายงานผลการปฏิบัติตามมาตรการ เป็นเอกสาร พร้อมกับข้อมูลที่เป็นไฟล์อิเล็กทรอนิคส์ เพื่อจัดส่งให้เทศบาลเมืองป่าตอง

(2) เสนอรายงานผลการปฏิบัติตามมาตรการ ผ่านทางระบบอิเล็กทรอนิคส์ของสำนักงานนโยบายและแผนทรัพยากรธรรมชาติและสิ่งแวดล้อม โดยมีกำหนดระยะเวลาในการเสนอรายงาน ภายในเดือนกันยายนและเดือนมีนาคมของปีถัดไป

2. ในกรณีเปลี่ยนเจ้าของโครงการ ให้เจ้าของโครงการส่งมอบรายงานการประเมินผลกระทบสิ่งแวดล้อม โครงการ โรงแรม เซ็มเทมเบอะ โฮเทล (September Hotel) (ดัดแปลงอาคาร) ของบริษัท เดอะ ซัน ภูเก็ต จำกัด ฉบับสมบูรณ์และมาตรการป้องกันและแก้ไขผลกระทบสิ่งแวดล้อมและมาตรการติดตามตรวจสอบผลกระทบสิ่งแวดล้อม ที่เป็นเงื่อนไขท้ายใบอนุญาตให้ ผู้รับมอบ / นิติบุคคลผู้เป็นเจ้าของโครงการใหม่ โดยยึดถือปฏิบัติอย่างเคร่งครัด

เสนอต่อ (1) เสนอรายงานผลการปฏิบัติตามมาตรการ เป็นเอกสาร พร้อมกับข้อมูลที่เป็นไฟล์อิเล็กทรอนิคส์ เพื่อ จัดส่งให้เทศบาลเมืองป่าตอง

(2) เสนอรายงานผลการปฏิบัติตามมาตรการ ผ่านทางระบบอิเล็กทรอนิคส์ของสำนักงานนโยบายและแผนทรัพยากรธรรมชาติและสิ่งแวดล้อมโดยมีกำหนดระยะเวลาในการเสนอรายงาน ภายในเดือนกันยายนและเดือนมีนาคมของปีถัดไป

ที่มา : ประกาศกระทรวงทรัพยากรธรรมชาติและสิ่งแวดล้อม เรื่อง หลักเกณฑ์ และวิธีการจัดทำรายงานผลการปฏิบัติตามมาตรการที่กำหนดไว้ในรายงานการประเมินผลกระทบสิ่งแวดล้อม ซึ่งผู้ดำเนินการหรือผู้ขออนุญาตจะต้องจัดทำเมื่อได้รับอนุญาตให้ดำเนินโครงการหรือกิจการแล้ว พ.ศ. 2561

ลงชื่อ.....

(นายมานิต ขวัญยืน)

กรรมการผู้จัดการบริษัท เดอะ ซัน ภูเก็ต จำกัด /เจ้าของโครงการ

กุมภาพันธ์ 2564

ลงชื่อ.....

(นายปภากร บัวพันธ์)

ผู้ชำนาญการสิ่งแวดล้อม/บริษัท โปรเกรสซ์ ทีม คอนซัลแตนท์ จำกัด

กุมภาพันธ์ 2564

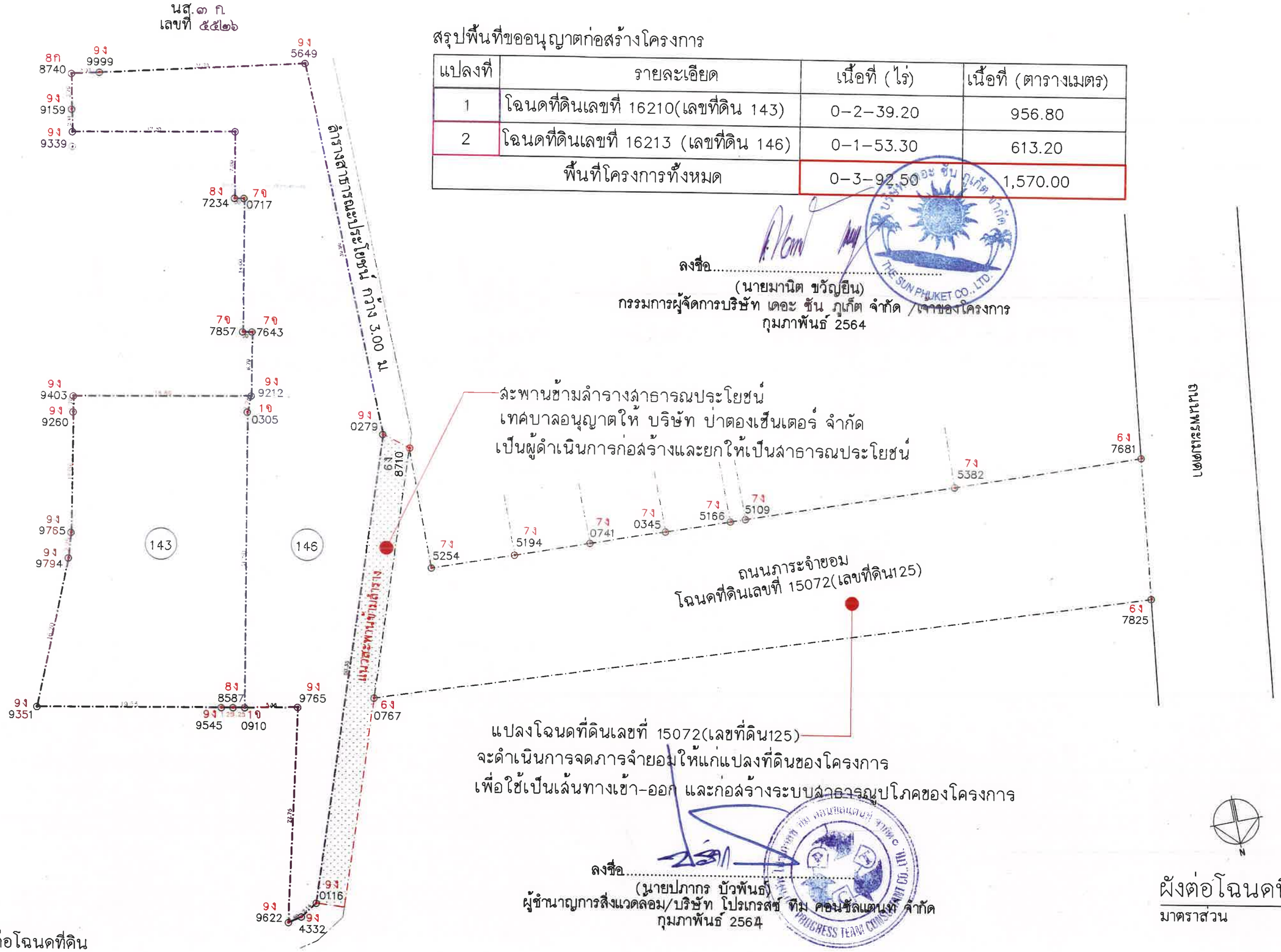

สรุปพื้นที่ขออนุญาตก่อสร้างโครงการ

แปลงที่	รายละเอียด	เนื้อที่ (ไร่)	เนื้อที่ (ตารางเมตร)
1	โฉนดที่ดินเลขที่ 16210(เลขที่ดิน 143)	0-2-39.20	956.80
2	โฉนดที่ดินเลขที่ 16213 (เลขที่ดิน 146)	0-1-53.30	613.20
พื้นที่โครงการทั้งหมด		0-3-92.50	1,570.00

ลงชื่อ.....
(นายมานิต ขวัญอิน)
กรรมการผู้จัดการบริษัท เดอะ ซัน ภูเก็ต จำกัด /เจ้าของโครงการ
กุมภาพันธ์ 2564

THE SUN PHUKET CO., LTD.

สะพานข้ามลำรางสาธารณประโยชน์
เทศบาลอนุญาตให้ บริษัท ป่าตองเซ็นเตอร์ จำกัด
เป็นผู้ดำเนินการก่อสร้างและยกให้เป็นสาธารณประโยชน์

แปลงโฉนดที่ดินเลขที่ 15072(เลขที่ดิน125)
จะดำเนินการจดภารจำยอมให้แก่แปลงที่ดินของโครงการ
เพื่อใช้เป็นเส้นทางเข้า-ออก และก่อสร้างระบบสาธารณูปโภคของโครงการ

ลงชื่อ.....
(นายปภากร บัวพันธ์)
ผู้ชำนาญการสิ่งแวดล้อม/บริษัท โปรเกรสซ์ ทีม คอนซัลแตนท์ จำกัด
กุมภาพันธ์ 2564

PROGRESS TEAM CONSULTANT CO., LTD.

ผังต่อโฉนดที่ดิน

มาตราส่วน 1: 400

รูปที่ 1 ผังต่อโฉนดที่ดิน

PHUKET ARCHITECT บริษัท พี ภูเก็ต อาคิเทคท์ จำกัด	Project Name : โรงแรม เซ็พเทมเบอะ โฮเทล (September Hotel) (ดัดแปลงอาคาร)	Architect : สุพสิษฐ์ อุทัยรัตน์ ส.-สถ.1995	Structure Engineer : เฉลิมวุฒิ เจริญศรี สถ. 6764	Electrical Engineer : อรรถพร อินอักษร วฟก.1138	No. / Description / Date	Sheet Content: ผังต่อโฉนดที่ดิน	Sheet No. : 188/205
	Location : ถ.พระเมตตา ต.ป่าตอง อ.กะทู้ จ.ภูเก็ต	Mechanical Engineer : รวิโรจน์ แสงราวี ภก.43440	Environment Engineer : วศินี ศรีชวนะ ภส.2384	Drawn by : นาย ธนัตถ์ เจนเจริญกิจ สถบ	Date : 22 / JUNE / 2020 Scale :	Note: This Drawing is Copyrighted. All Contractors must check all dimentions on site. Only figured dimentions and grid lines are to be worked from. Discrepancies must be reported immediately to the Architect or Engineer before processing.	Total No. :
	Owner : บริษัท เดอะซัน ภูเก็ต จำกัด						

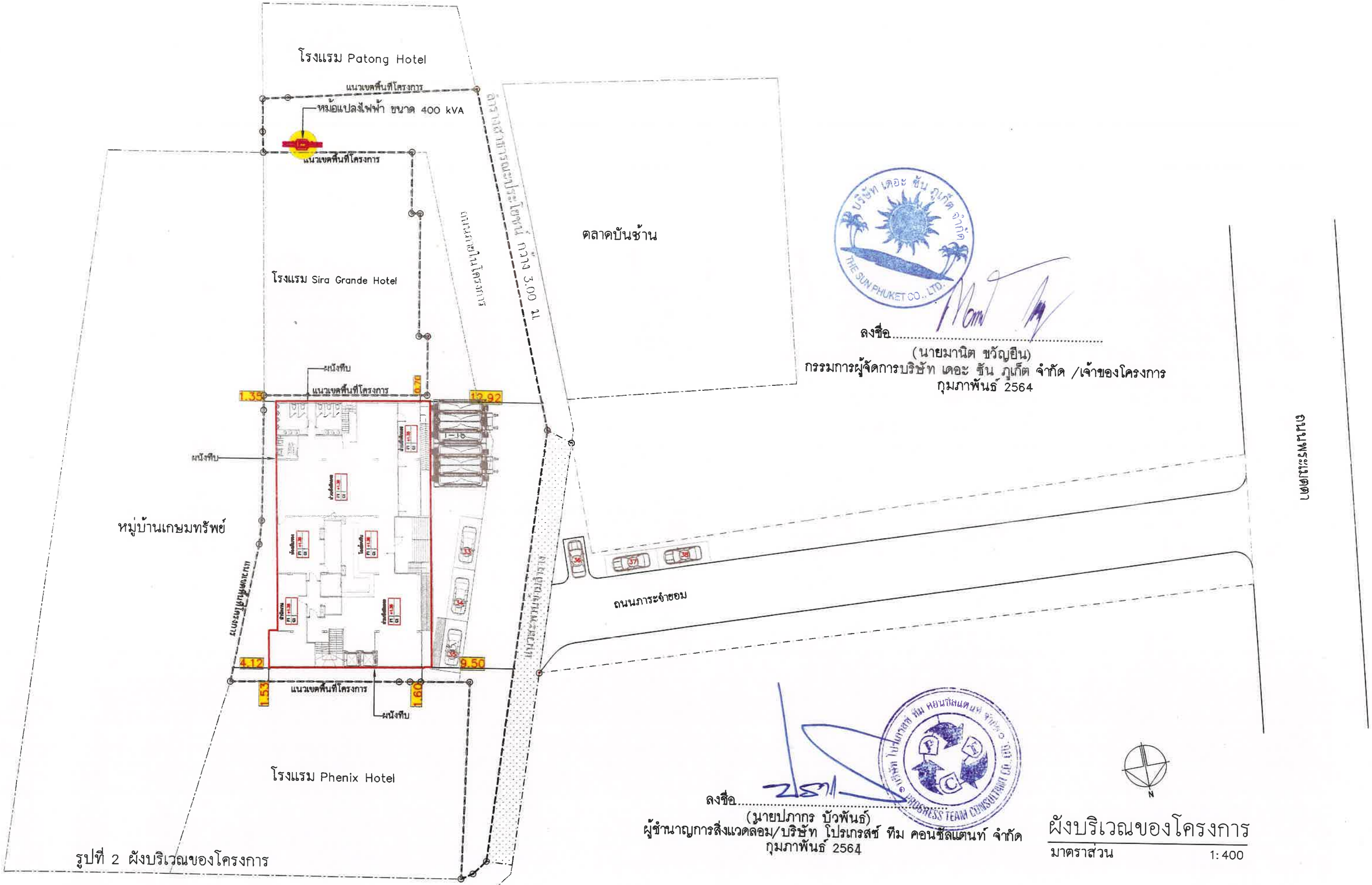

ลงชื่อ.....
(นายมานิต ขวัญยืน)
กรรมการผู้จัดการบริษัท เดอะ ซัน ภูเก็ต จำกัด /เจ้าของโครงการ
กุมภาพันธ์ 2564

ลงชื่อ.....
(มายปภากร บัวพันธ์)
ผู้ชำนาญการสิ่งแวดล้อม/บริษัท โปรเกรสซ์ ทีม คอนซัลแตนท์ จำกัด
กุมภาพันธ์ 2564

รูปที่ 2 ผังบริเวณของโครงการ

ผังบริเวณของโครงการ

มาตราส่วน 1:400

PHUKET ARCHITECT บริษัท พี ภูเก็ต อาคิเทคท์ จำกัด	Project Name : โรงแรม เซ็พเทมเบอะ โฮเทล (September Hotel) (ดัดแปลงอาคาร)	Architect : สุพสิษฐ์ อุทัยรัตน์ ส-สถ.1995	Structure Engineer : เฉลิมวุฒิ เจริญศรี สถ. 6764	Electrical Engineer : อรรถพร ชินอักษร วฟก.1138	No.	Description	Date	Sheet Content ผังบริเวณของโครงการ
	Location : ถ.พระเมตตา ต.ป่าตอง อ.กะทู้ จ.ภูเก็ต	Owner : บริษัท เดอะซัน ภูเก็ต จำกัด	Mechanical Engineer : รวิโรจน์ แสงราวี ภก.43440	Environment Engineer : วศินี ศรีชวนะ ภส.2384				Sheet No. : 189/205
				Drawn by : นาย ธนัตถ์ เจนเจริญกิจ สถป.	Date : 22 / JUNE / 2020	Scale :		Total No. :

Note This Drawing is Copyrighted. All Contractors must check all dimentions on site. Only figured dimentions and grid lines are to be worked from. Discrepancies must be reported immediately to the Architect or Engineer before processing.

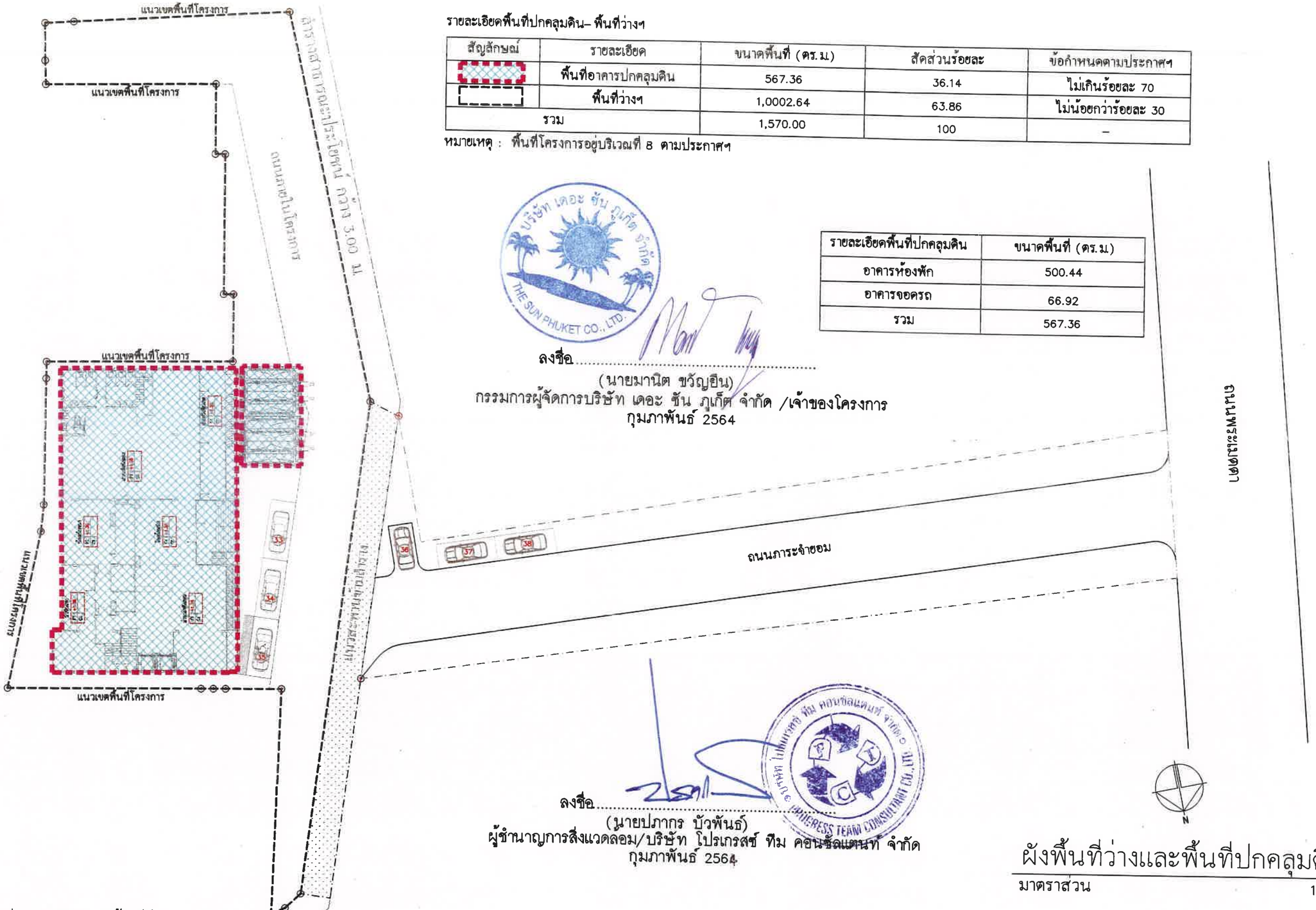

รายละเอียดพื้นที่ปกคลุมดิน– พื้นที่ว่างฯ

สัญลักษณ์	รายละเอียด	ขนาดพื้นที่ (ตร.ม)	สัดส่วนร้อยละ	ข้อกำหนดตามประกาศฯ
	พื้นที่อาคารปกคลุมดิน	567.36	36.14	ไม่เกินร้อยละ 70
	พื้นที่ว่างฯ	1,0002.64	63.86	ไม่น้อยกว่าร้อยละ 30
รวม		1,570.00	100	–

หมายเหตุ : พื้นที่โครงการอยู่บริเวณที่ 8 ตามประกาศฯ

รายละเอียดพื้นที่ปกคลุมดิน	ขนาดพื้นที่ (ตร.ม)
อาคารห้องพัก	500.44
อาคารจอดรถ	66.92
รวม	567.36

บริษัท เดอะ ซัน ภูเก็ต จำกัด THE SUN PHUKET CO., LTD.

ลงชื่อ.....

(นายมานิต ขวัญอืน)
กรรมการผู้จัดการบริษัท เดอะ ซัน ภูเก็ต จำกัด /เจ้าของโครงการ
กุมภาพันธ์ 2564

บริษัท โปรเกรสซ ทีม คอนซัลแตนท์ จำกัด PROGRESS TEAM CONSULTANT CO., LTD.

ลงชื่อ.....

(นายปภากร บัวพันธ์)
ผู้ชำนาญการสิ่งแวดล้อม/บริษัท โปรเกรสซ์ ทีม คอนซัลแตนท์ จำกัด
กุมภาพันธ์ 2564

ผังพื้นที่ว่างและพื้นที่ปกคลุมดิน

มาตราส่วน 1:400

รูปที่ 3 ผังแสดงพื้นที่อาคารปกคลุมดินและพื้นที่ว่างตามประกาศกระทรวงทรัพย์ฯ

PHUKET ARCHITECT บริษัท พี ภูเก็ต อาคิเทคท์ จำกัด	Project Name : โรงแรม เซ็พเทมเบอะ โฮเทล (September Hotel) (ดัดแปลงอาคาร) Location : ถ.พระเมตตา ต.ป่าตอง อ.กะทู้ จ.ภูเก็ต Owner : บริษัท เดอะซัน ภูเก็ต จำกัด	Architect : สุพสิษฐ์ อุทัยรัตน์ ส–สถ.1995 Mechanical Engineer : รวิโรจน์ แสงราวี ภก.43440	Structure Engineer : เฉลิมวุฒิ เจริญศรี สย. 6764 Environment Engineer : วศินี ศรีชวนะ ภส.2384	Electrical Engineer : อรรถพร อินอักษร วฟก.1138 Drawn by : นาย ธนัตถ์ เจนเจริญกิจ สถบ	No. / Description / Date Date : 22 / JUNE / 2020 Scale :	Sheet Content: ผังพื้นที่ว่างและพื้นที่ปกคลุมดิน Note: This Drawing is Copyrighted. All Contractors must check all dimentions on site. Only figured dimentions and grid lines are to be worked from. Discrepancies must be reported immediately to the Architect or Engineer before processing.	Sheet No. : 190/205 Total No. :

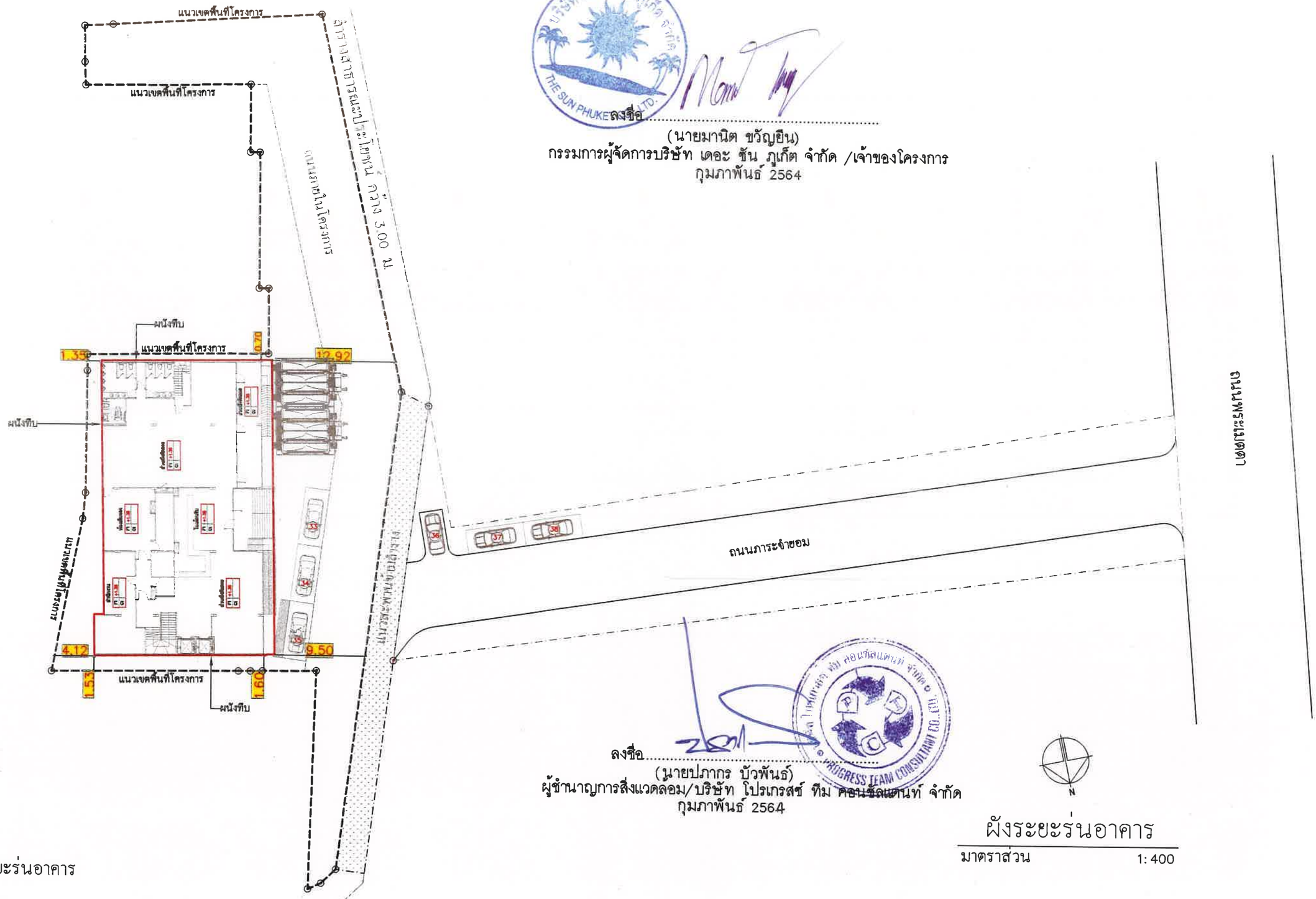

ลงชื่อ.....
(นายมานิต ขวัญยืน)
กรรมการผู้จัดการบริษัท เดอะ ซัน ภูเก็ต จำกัด /เจ้าของโครงการ
กุมภาพันธ์ 2564

ลงชื่อ.....
(นายปภากร บัวพันธ์)
ผู้ชำนาญการสิ่งแวดล้อม/บริษัท โปรเกรสซ์ ทีม คอนซัลแตนท์ จำกัด
กุมภาพันธ์ 2564

ผังระยะร่นอาคาร

มาตราส่วน 1: 400

รูปที่ 4 ผังระยะร่นอาคาร

PHUKET ARCHITECT บริษัท พี ภูเก็ต อาคิเทคท์ จำกัด	Project Name : โรงแรม เซ็พเทมเบอะ โฮเทล (September Hotel) (ดัดแปลงอาคาร)	Architect : สุพสิษฐ์ อุทัยรัตน์ ส.-สถ.1995	Structure Engineer : เฉลิมวุฒิ เจริญศรี สถ. 6764	Electrical Engineer : อรรถพร อินอักษร วฟก.1138	No.	Description	Date	Sheet Content: ผังระยะร่นอาคาร
	Location : ต.พระแม่ลิเวอร์ ต.ป่าตอง อ.กะทู้ จ.ภูเก็ต	Mechanical Engineer : รวิโรจน์ แสงราวี ภก.43440	Environment Engineer : วศินี ศรีชวนะ ภส.2384	Drawn by : นาย ธนัตถ์ เธนเจริญกิจ สถบ				Sheet No. : 191/205
	Owner : บริษัท เดอะซัน ภูเก็ต จำกัด			Date : 22 / JUNE / 2020 Scale :				Total No. :

Note: This Drawing is Copyrighted. All Contractors must check all dimentions on site. Only figured dimentions and grid lines are to be worked from. Discrepancies must be reported immediately to the Architect or Engineer before processing.

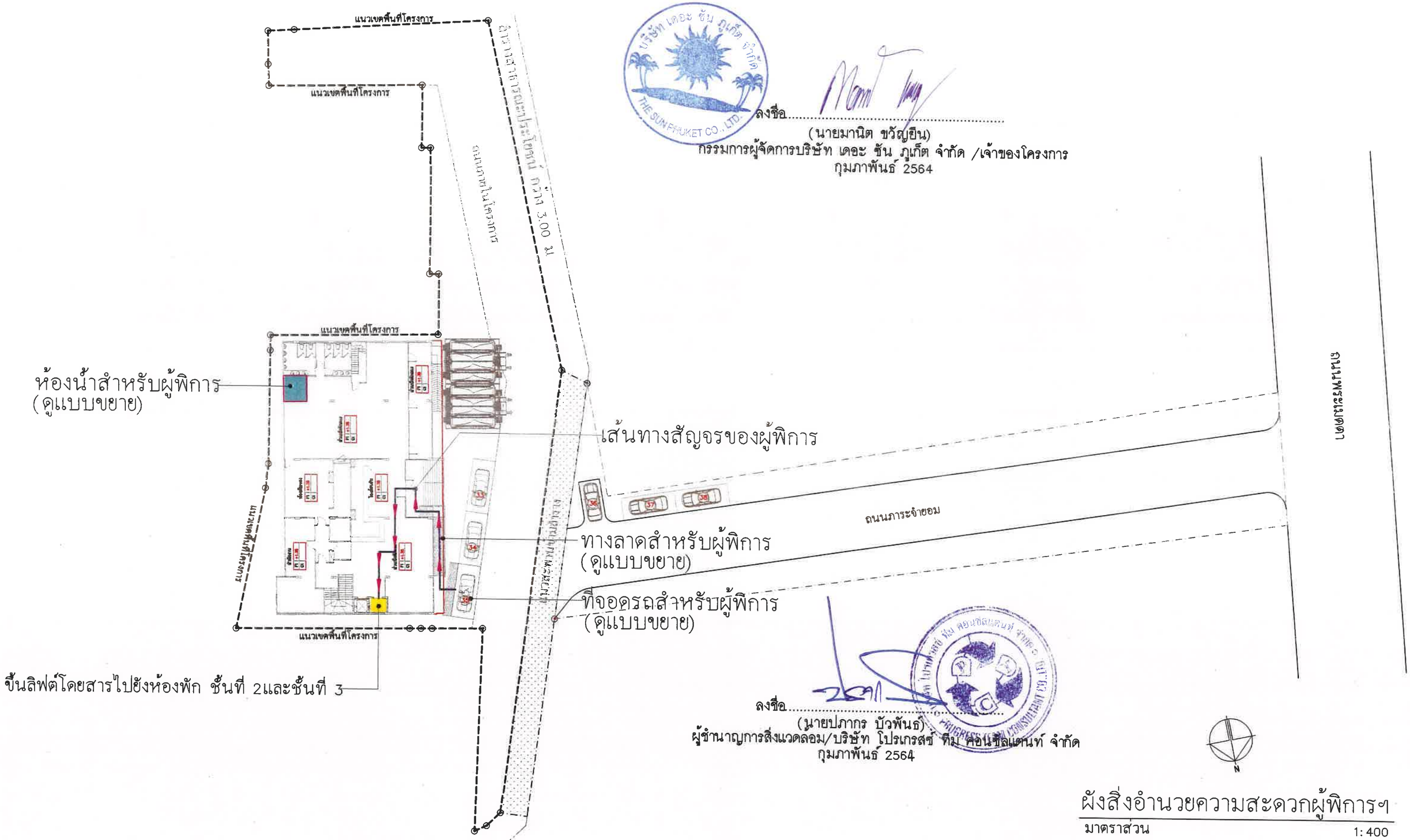

ลงชื่อ.....
(นายมานิต ขวัญยืน)
กรรมการผู้จัดการบริษัท เดอะ ซัน ภูเก็ต จำกัด /เจ้าของโครงการ
กุมภาพันธ์ 2564

ลงชื่อ.....
(นายปภากร บัวพันธ์)
ผู้ชำนาญการสิ่งแวดล้อม/บริษัท โปรเกรสซ์ ทีม คอนซัลแตนท์ จำกัด
กุมภาพันธ์ 2564

ผังสิ่งอำนวยความสะดวกผู้พิการฯ

มาตราส่วน 1: 400

รูปที่ 5 ผังตำแหน่งสิ่งอำนวยความสะดวกในอาคารสำหรับผู้พิการหรือทุพพลภาพ

PHUKET ARCHITECT บริษัท พี ภูเก็ต อาคิเทคท์ จำกัด	Project Name : โรงแรม เซ็พเทมเบอะ โฮเทล (September Hotel) (ดัดแปลงอาคาร)	Architect : : สุพสิษฐ์ อุทัยรัตน์ ส- สถ.1995	Structure Engineer : : เฉลิมวุฒิ เจริญศรี สถ. 6764	Electrical Engineer : : อรรถพร อินอักษร วฟก.1138	No.	Description	Date	Sheet Content: ผังสิ่งอำนวยความสะดวกผู้พิการฯ
	Location : ถ.พระเมตตา ต.ป่าตอง อ.กะทู้ จ.ภูเก็ต	Mechanical Engineer : : รวีโรจน์ แสงราวี ภก.43440	Environment Engineer : : วศินี ศรีชวนะ ภส.2384	Drawn by : : นาย ธนัตถ์ เจนเจริญกิจ สถป				Sheet No. : 192/205
	Owner : บริษัท เดอะซัน ภูเก็ต จำกัด			Date : 22 / JUNE / 2020	Scale :	Note This Drawing is Copyrighted. All Contractors must check all dimentions on site. Only figured dimentions and grid lines are to be worked from. Discrepancies must be reported immediately to the Architect or Engineer before processing.		Total No. :

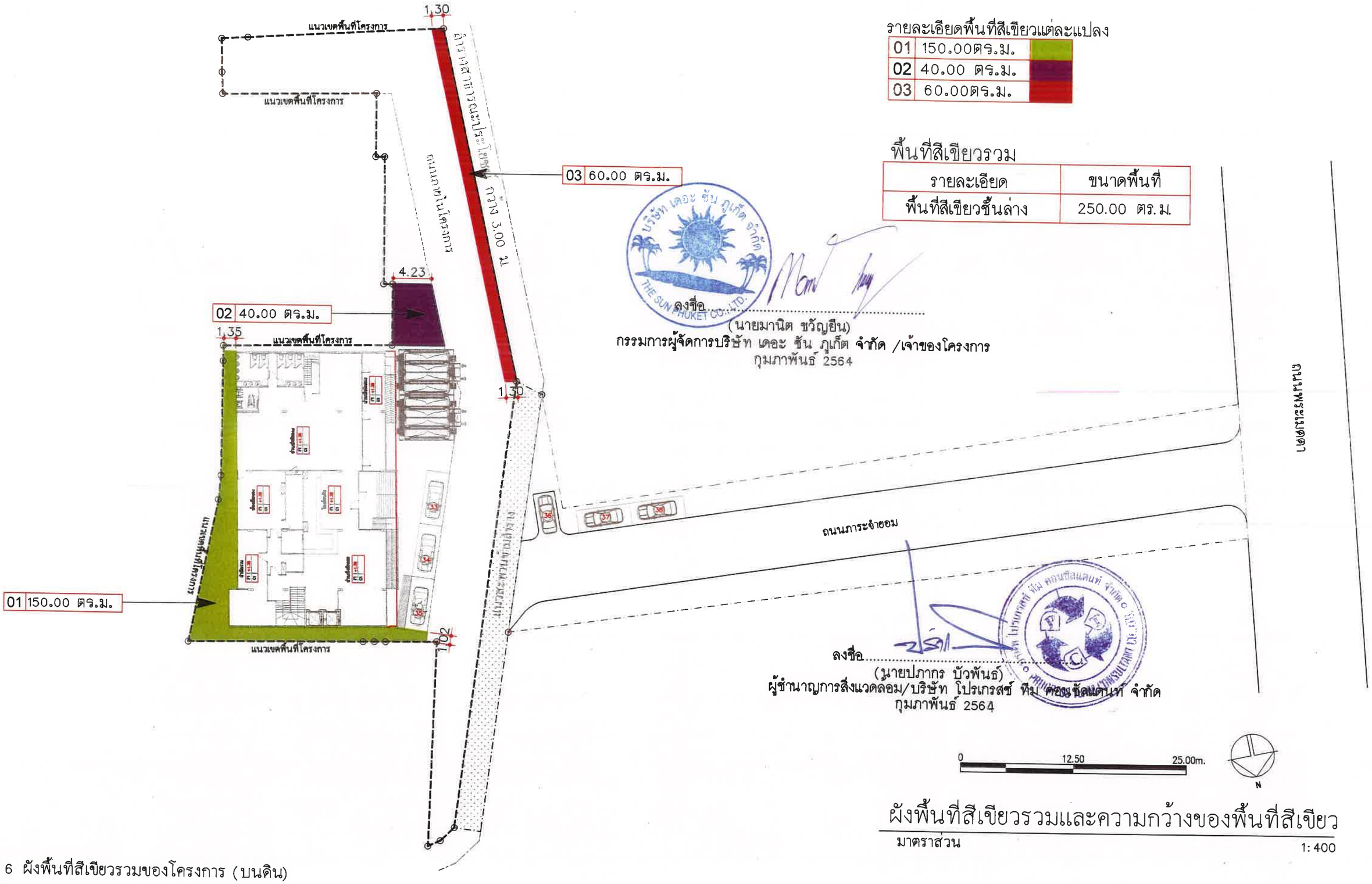

รายละเอียดพื้นที่สีเขียวแต่ละแปลง

01	150.00ตร.ม.	
02	40.00 ตร.ม.	
03	60.00ตร.ม.	

พื้นที่สีเขียวรวม

รายละเอียด	ขนาดพื้นที่
พื้นที่สีเขียวชั้นล่าง	250.00 ตร.ม.

ลงชื่อ.....
(นายมานิต ขวัญยืน)
กรรมการผู้จัดการบริษัท เดอะ ซัน ภูเก็ต จำกัด /เจ้าของโครงการ
กุมภาพันธ์ 2564

ลงชื่อ.....
(นายปภากร บัวพันธ์)
ผู้ชำนาญการสิ่งแวดล้อม/บริษัท โปรเกรสซ์ ทีม คอนซัลแตนท์ จำกัด
กุมภาพันธ์ 2564

ผังพื้นที่สีเขียวรวมและความกว้างของพื้นที่สีเขียว

มาตราส่วน 1:400

รูปที่ 6 ผังพื้นที่สีเขียวรวมของโครงการ (บนดิน)

PHUKET ARCHITECT	Project Name : โรงแรม เซ็พเทมเบอะ โฮเทล (September Hotel) (ดัดแปลงอาคาร)	Architect : : สุพสิษฐ์ อุทัยรัตน์ ส-สถ1995	Structure Engineer : : เฉลิมวุฒิ เจริญศรี สย 6764	Electrical Engineer : : อรรถพร อินอักษร วฟก.1138	No.	Description	Date	Sheet Content: ผังพื้นที่สีเขียวรวมและความกว้างของพื้นที่สีเขียว
	Location : ณ พระเมตตา ต.ป่าตอง อ.กะทู้ จ.ภูเก็ต	Mechanical Engineer : : รวิโรจน์ แสงราวี ภก.43440	Environment Engineer : : วศินี ศรีชวนะ ภส.2384	Drawn by : : นาย ธนัตถ์ เจนเจริญกิจ สถบ				Sheet No. : 193/205
	Owner : บริษัท เดอะซัน ภูเก็ต จำกัด			Date : 22 / JUNE / 2020 Scale :				Total No. :

Note This Drawing is Copyrighted. All Contractors must check all dimentions on site. Only figured dimentions and grid lines are to be worked from. Discrepancies must be reported immediately to the Architect or Engineer before processing.

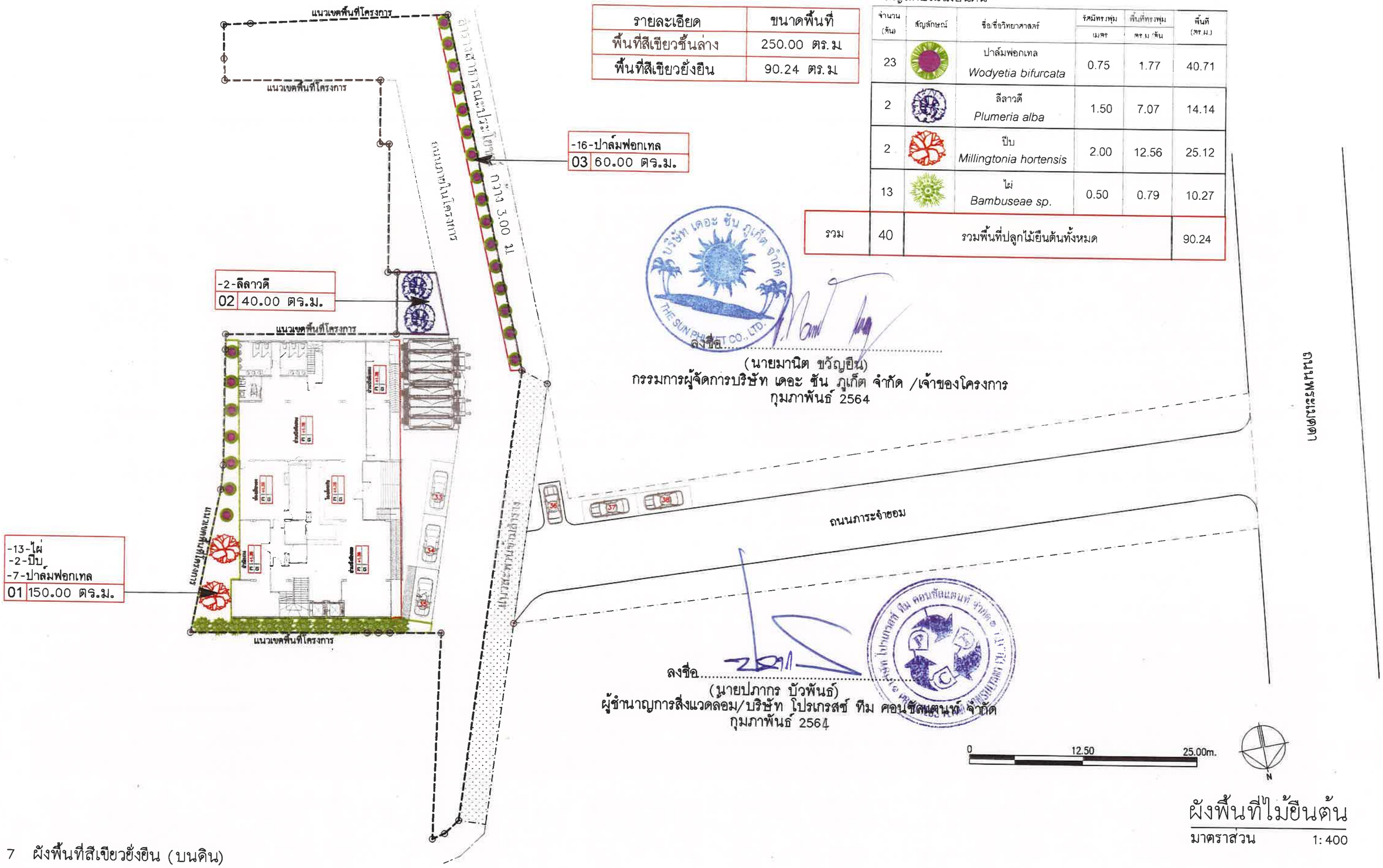

รายละเอียด	ขนาดพื้นที่
พื้นที่สีเขียวชั้นล่าง	250.00 ตร.ม
พื้นที่สีเขียวยั่งยืน	90.24 ตร.ม

สัญลักษณ์ไม้ยืนต้น

จำนวน (ต้น)	สัญลักษณ์	ชื่อ/ชื่อวิทยาศาสตร์	รัศมีทรงพุ่ม ม./ตร	พื้นที่ทรงพุ่ม ตร.ม./ต้น	พื้นที่ (ตร.ม.)
23		ปาล์มฟอกเทล *Wodyetia bifurcata*	0.75	1.77	40.71
2		ลีลาวดี *Plumeria alba*	1.50	7.07	14.14
2		ปีบ *Millingtonia hortensis*	2.00	12.56	25.12
13		ไผ่ *Bambuseae sp.*	0.50	0.79	10.27
รวม	40	รวมพื้นที่ปลูกไม้ยืนต้นทั้งหมด			90.24

ลงชื่อ.....
(นายมานิต ขวัญอีน)
กรรมการผู้จัดการบริษัท เดอะ ซัน ภูเก็ต จำกัด /เจ้าของโครงการ
กุมภาพันธ์ 2564

ลงชื่อ.....
(นายปภากร บัวพันธ์)
ผู้ชำนาญการสิ่งแวดล้อม/บริษัท โปรเกรสซ์ ทีม คอนซัลแตนท์ จำกัด
กุมภาพันธ์ 2564

ผังพื้นที่ไม้ยืนต้น

มาตราส่วน 1:400

รูปที่ 7 ผังพื้นที่สีเขียวยั่งยืน (บนดิน)

PHUKET ARCHITECT บริษัท พี ภูเก็ต อาคิเทคท์ จำกัด	Project Name : โรงแรม เซ็พเทมเบอะ โฮเทล (September Hotel) (ดัดแปลงอาคาร)	Architect : สุพสิษฐ์ จุฑัยรัตน์ ส-สถ.1995	Structure Engineer : เฉลิมวุฒิ เจริญศรี สถ 6764	Electrical Engineer : อรรถพร อินอักษร วฟก.1138	No. / Description / Date	Sheet Content: ผังพื้นที่ไม้ยืนต้น	Sheet No. : 194/205
	Location : ถ.พระแสดดา ต.ป่าตอง อ.กะทู้ จ.ภูเก็ต	Mechanical Engineer : รวิโรจน์ แสงราวี ภก.43440	Environment Engineer : วศินี ศรีชวนะ ภส.2384	Drawn by : นาย ชนัดถ์ เจนเจริญกิจ สถบ	Date : 22 / JUNE / 2020 Scale :	Note: This Drawing is Copyrighted. All Contractors must check all dimentions on site. Only figured dimentions and grid lines are to be worked from. Discrepancies must be reported immediately to the Architect or Engineer before processing.	Total No. :
	Owner : บริษัท เดอะซัน ภูเก็ต จำกัด						

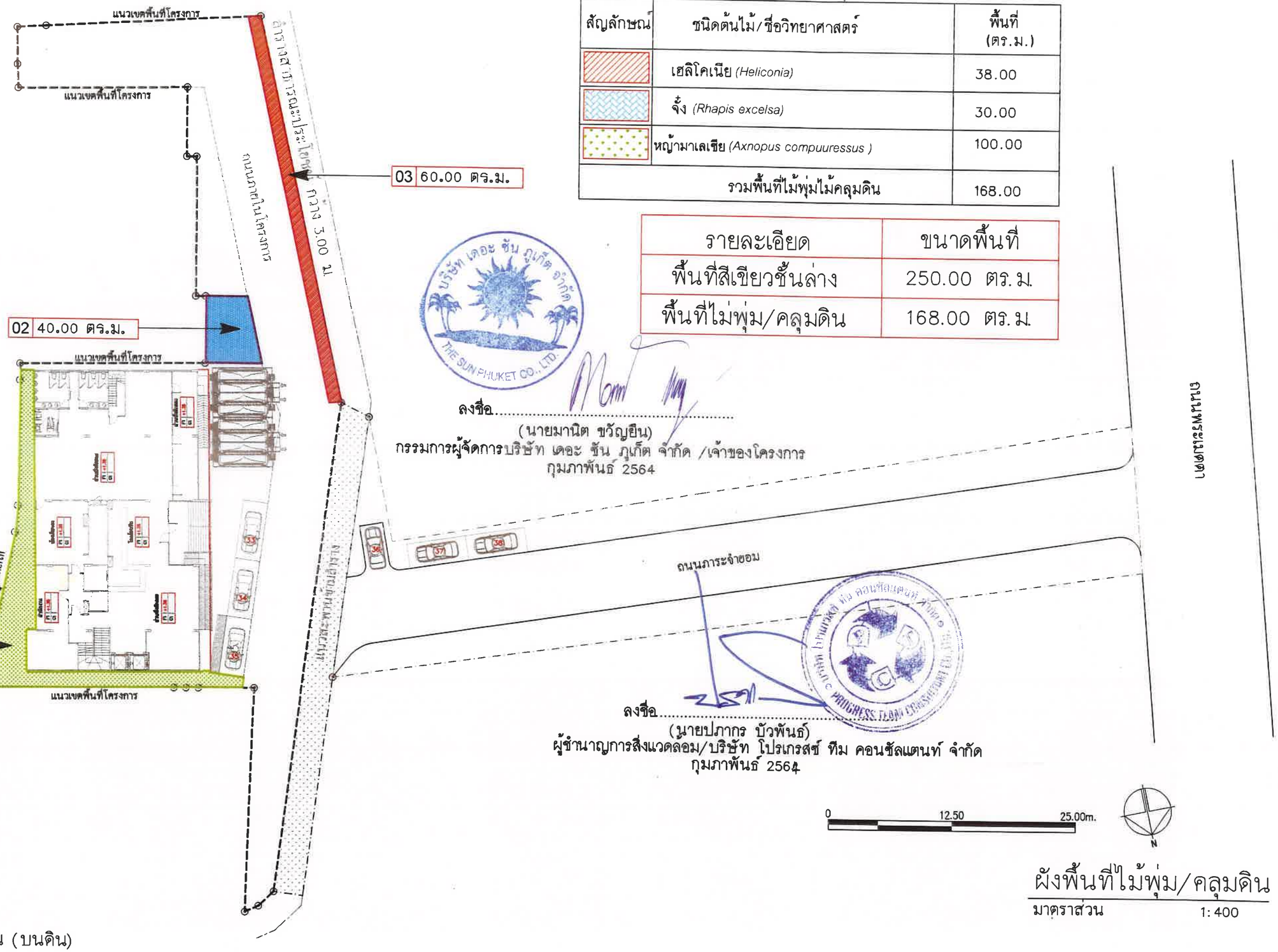

สัญลักษณ์ไม้พุ่มและไม้คลุมดิน

สัญลักษณ์	ชนิดต้นไม้/ชื่อวิทยาศาสตร์	พื้นที่ (ตร.ม.)
	เฮลิโคเนีย *(Heliconia)*	38.00
	จั๋ง *(Rhapis excelsa)*	30.00
	หญ้ามาเลเซีย *(Axnopus compuuressus)*	100.00
	รวมพื้นที่ไม้พุ่มไม้คลุมดิน	168.00

รายละเอียด	ขนาดพื้นที่
พื้นที่สีเขียวชั้นล่าง	250.00 ตร.ม.
พื้นที่ไม่พุ่ม/คลุมดิน	168.00 ตร.ม.

ลงชื่อ.....
(นายมานิต ขวัญยืน)
กรรมการผู้จัดการบริษัท เดอะ ซัน ภูเก็ต จำกัด /เจ้าของโครงการ
กุมภาพันธ์ 2564

ลงชื่อ.....
(นายปภากร บัวพันธ์)
ผู้ชำนาญการสิ่งแวดล้อม/บริษัท โปรเกรสซ์ ทีม คอนซัลแตนท์ จำกัด
กุมภาพันธ์ 2564

ผังพื้นที่ไม้พุ่ม/คลุมดิน
มาตราส่วน 1:400

รูปที่ 8 ผังพื้นที่ไม้พุ่มและไม้คลุมดิน (บนดิน)

PHUKET ARCHITECT	Project Name : โรงแรม เซ็พเทมเบอะ โฮเทล (September Hotel) (ดัดแปลงอาคาร)	Architect : สุพสิษฐ์ อุทัยรัตน์ ส-สถ1995	Structure Engineer : เฉลิมวุฒิ เจริญศรี สย 6764	Electrical Engineer : อรรถพร อินอักษร วฟก1138	No. / Description / Date	Sheet Content: ผังพื้นที่ไม้พุ่ม/คลุมดิน	Sheet No. : 195/205
	Location : ต.พระเมตตา ต.ป่าตอง อ.กะทู้ จ.ภูเก็ต	Mechanical Engineer : รวิโรจน์ แสงรารี ภก43440	Environment Engineer : วลินี ศรีชวนะ ภส.2384	Drawn by : นาย ธนัตถ์ เจนเจริญกิจ สถป	Date : 22 / JUNE / 2020 Scale :	Note This Drawing is Copyrighted. All Contractors must check all dimentions on site. Only figured dimentions and grid lines are to be marked from. Discrepancies must be reported immediately to the Architect or Engineer before processing.	Total No. :
	Owner : บริษัท เดอะซัน ภูเก็ต จำกัด						

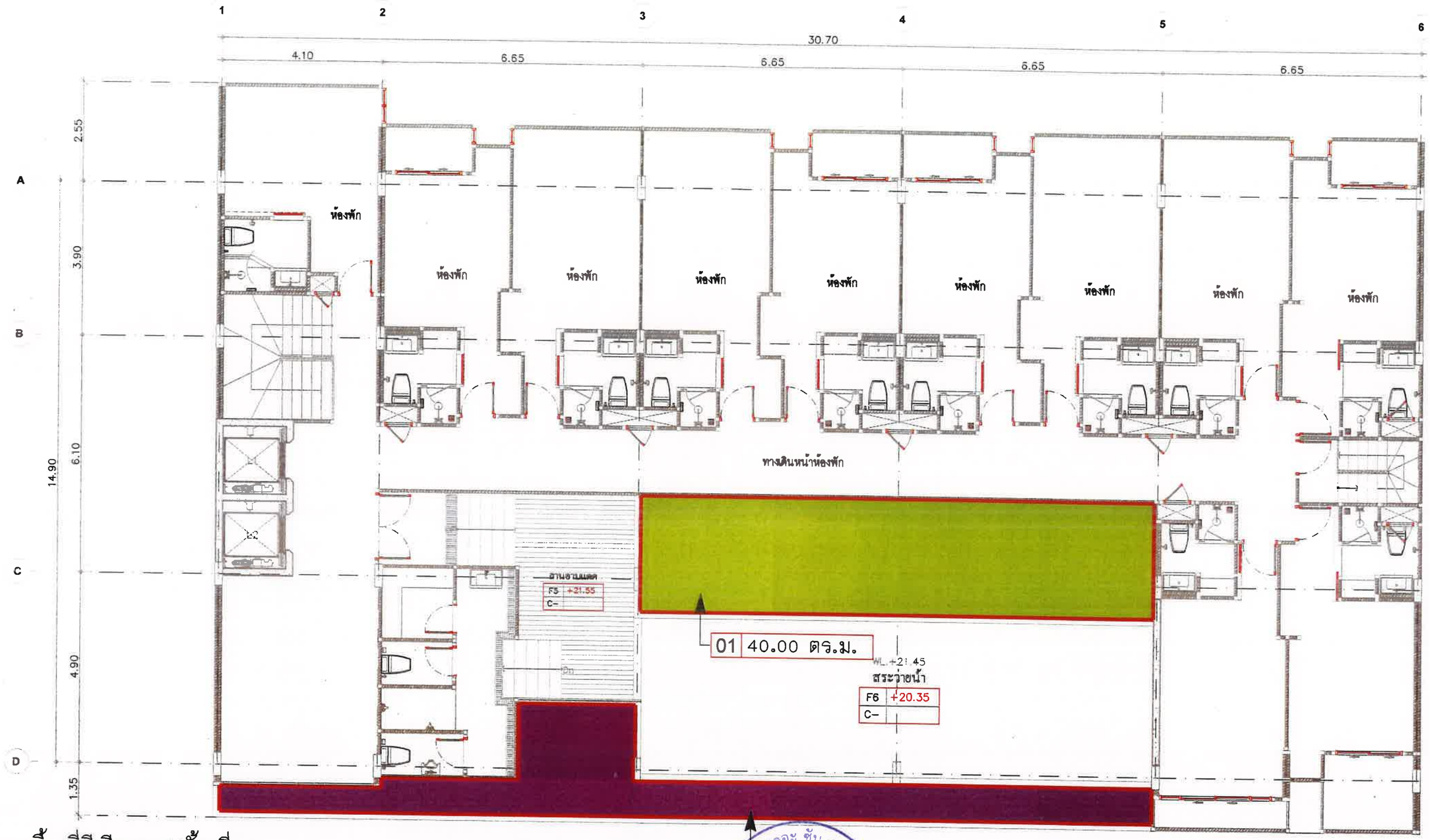

พื้นที่สีเขียวรวมชั้นที่ 8

รายละเอียด	ขนาดพื้นที่
พื้นที่สีเขียวชั้นบน	66.00 ตร.ม.

รายละเอียดพื้นที่สีเขียวแต่ละแปลง

01	40.00ตร.ม.
02	26.00 ตร.ม.

ลงชื่อ.....
(นายมานิต ขวัญยืน)
กรรมการผู้จัดการบริษัท เดอะ ซัน ภูเก็ต จำกัด /เจ้าของโครงการ
กุมภาพันธ์ 2564

ผังพื้นที่สีเขียวรวมบริเวณชั้นที่ 8

มาตราส่วน 1:100

ลงชื่อ.....
(นายปภากร บัวพันธ์)
ผู้ชำนาญการสิ่งแวดล้อม/บริษัท โปรเกรสซ์ ทีม คอนซัลแตนท์ จำกัด
กุมภาพันธ์ 2564

รูปที่ 9 ผังพื้นที่สีเขียวรวมของโครงการ (บนชั้น 8)

PHUKET ARCHITECT	Project Name : โรงแรม เซ็พเทมเบอะ โฮเทล (September Hotel) (ดัดแปลงอาคาร)	Architect : : สุพสิษฐ์ อุทัยรัตน์ ส-สถ1995	Structure Engineer : : เฉลิมวุฒิ เจริญศรี สย. 6764	Electrical Engineer : : อรรถพร อินอักษร วฟก.1138	No. / Description / Date	Sheet Content: ผังพื้นที่สีเขียวรวมบริเวณชั้นที่ 8	Sheet No. : 196/205
	Location : ต.พระแสดง อ.ถลาง จ.ภูเก็ต Owner : บริษัท เดอะซัน ภูเก็ต จำกัด	Mechanical Engineer : : รวีโรจน์ แสงราวี ภก.43440	Environment Engineer : : วศินี ศรีชวนะ ภส.2384	Drawn by : : นาย ธนัตถ์ เจนเจริญกิจ สถป	Date : 22 / JUNE / 2020 Scale : 1 : 100	Note: This Drawing is Copyrighted. All Contractors must check all dimentions on site. Only figured dimentions and grid lines are to be worked from. Discrepancies must be reported immediately to the Architect or Engineer before processing.	Total No. :

ลงชื่อ.....
(นายมานิต ขวัญยืน)
กรรมการผู้จัดการบริษัท เดอะ ซัน ภูเก็ต จำกัด /เจ้าของโครงการ
กุมภาพันธ์ 2564

รูปที่ 10 ผังพื้นที่สีเขียวยั่งยืน และผังพื้นที่ไม้พุ่ม (บนชั้น 8)

สัญลักษณ์

สัญลักษณ์	ชนิดต้นไม้/ชื่อวิทยาศาสตร์	พื้นที่ (ตร.ม.)
	ต้นลีลาวดี *(Plumeria alba)*	21.21
	ต้นหนวดปลาดุก *(Ophiopogon japonicus)*	21.00
	หญ้ามาเลเซีย *(Axnopus compuuressus)*	9.79
	ต้นตานหม่อน *(Tarlmounia elliptica)*	14.00
	พื้นที่สีเขียวรวมบริเวณชั้นที่ 8	66.00

ผังพื้นที่สีเขียวยั่งยืน และผังพื้นที่ไม้พุ่ม ชั้นที่ 8

มาตราส่วน 1:100

ลงชื่อ.....
(นายปภากร บัวพันธ์)
ผู้ชำนาญการสิ่งแวดล้อม/บริษัท โปรเกรสซ์ ทีม คอนซัลแตนท์ จำกัด
กุมภาพันธ์ 2564

PHUKET ARCHITECT บริษัท พี ภูเก็ต อาคิเตคท์ จำกัด	Project Name : โรงแรม เซ็พเทมเบอะ โฮเทล (September Hotel) (ดัดแปลงอาคาร) Location : ถ.พระเมตตา ต.ป่าตอง อ.กะทู้ จ.ภูเก็ต Owner : บริษัท เดอะซัน ภูเก็ต จำกัด	Architect : : สุพสิมธ์ อุทัยรัตน์ สถ-สถ.1995 Mechanical Engineer : : รวีโรจน์ แสงราวี ภก.43440	Structure Engineer : : เฉลิมวุฒิ เจริญศรี สย 6764 Environment Engineer : : วศินี ศรีชวนะ ภส.2384	Electrical Engineer : : อรรถพร ชินอักษร วฟก.1138 Drawn by : : นาย ธนัตถ์ เจนเจริญกิจ สถบ.	No.	Description	Date	Sheet Content: ผังพื้นที่สีเขียวยั่งยืน และผังพื้นที่ไม้พุ่ม ชั้นที่ 8 Note: This Drawing is Copyrighted. All Contractors must check all dimensions on site. Only figured dimentions and grid lines are to be worked from. Discrepancies must be reported immediately to the Architect or Engineer before processing.	Sheet No. : 197/205 Total No. :
					Date : 22 / JUNE / 2020	Scale : 1 : 100		

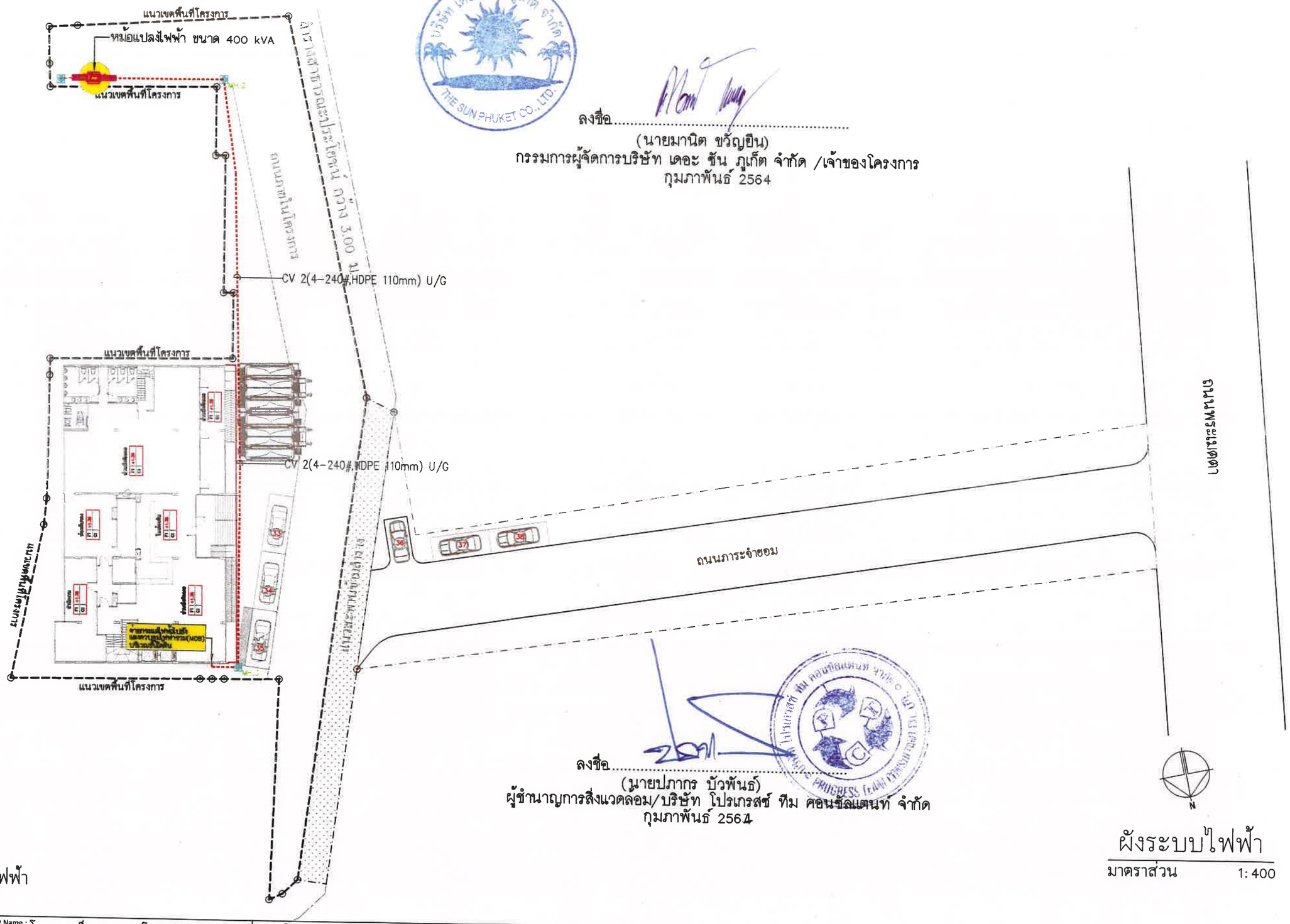

บริษัท เดอะ ซัน ภูเก็ต จำกัด THE SUN PHUKET CO., LTD.

ลงชื่อ.....
(นายมานิต ขวัญยืน)
กรรมการผู้จัดการบริษัท เดอะ ซัน ภูเก็ต จำกัด /เจ้าของโครงการ
กุมภาพันธ์ 2564

ลงชื่อ.....
(นายปภากร บัวพันธ์)
ผู้ชำนาญการสิ่งแวดล้อม/บริษัท โปรเกรสซ์ ทีม คอนซัลแตนท์ จำกัด
กุมภาพันธ์ 2564

ผังระบบไฟฟ้า

มาตราส่วน 1:400

รูปที่ 11 ผังระบบไฟฟ้า

PHUKET ARCHITECT บริษัท พี ภูเก็ต อาคิเทคท์ จำกัด	Project Name : โรงแรม เซ็พเทมเบอะ โฮเทล (September Hotel) (ดัดแปลงอาคาร)	Architect : : สุพสิษฐ์ อุทัยรัตน์ ส-สถ.1995	Structure Engineer : : เฉลิมวุฒิ เจริญศรี สถ 6764	Electrical Engineer : : อรรถพร ธินอักษร วฟก1138	No.	Description	Date	Sheet Content ผังระบบไฟฟ้า
	Location : ถ.พระแสนตา ต.ป่าตอง อ.กะทู้ จ.ภูเก็ต	Mechanical Engineer : : รวิโรจน์ แสงราวี ภก.43440	Environment Engineer : : วศินี สรีชวนะ ภส.2384	Drawn by : : นาย ธนัตถ์ เจนเจริญศิจ สถบ				Sheet No. : 198/205
	Owner : บริษัท เดอะซัน ภูเก็ต จำกัด				Date : 22 / JUNE / 2020	Scale :		Total No. :

Note This Drawing is Copyrighted. All Contractors must check all dimentions on site. Only figured dimentions and grid lines are to be worked from. Discrepancies must be reported immediately to the Architect or Engineer before processing.

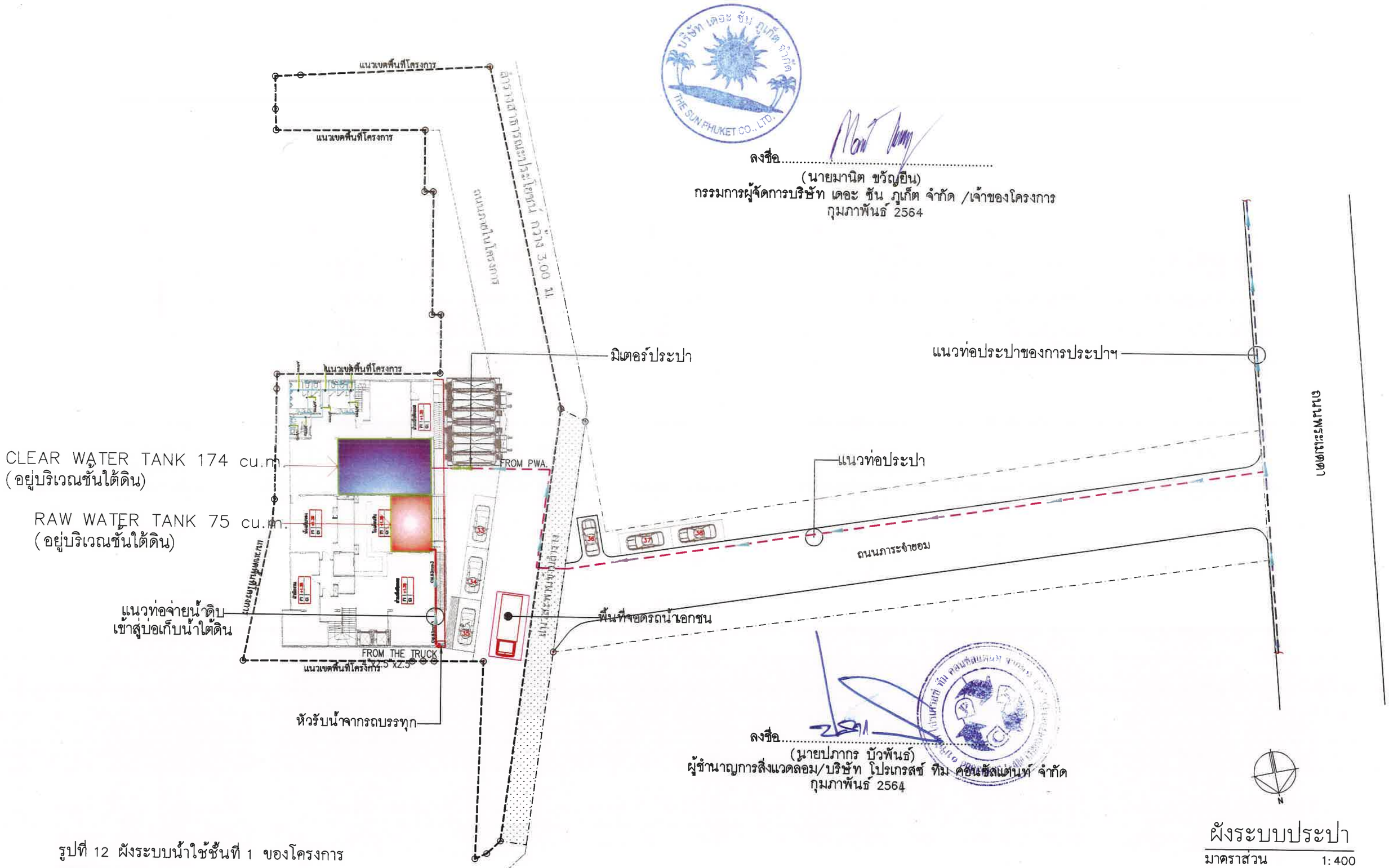

บริษัท เดอะ ซัน ภูเก็ต จำกัด
THE SUN PHUKET CO., LTD.

ลงชื่อ.....
(นายมานิต ขวัญยืน)
กรรมการผู้จัดการบริษัท เดอะ ซัน ภูเก็ต จำกัด /เจ้าของโครงการ
กุมภาพันธ์ 2564

ลงชื่อ.....
(นายปภากร บัวพันธ์)
ผู้ชำนาญการสิ่งแวดล้อม/บริษัท โปรเกรสซ์ ทีม คอนซัลแตนท์ จำกัด
กุมภาพันธ์ 2564

ผังระบบประปา
มาตราส่วน 1:400

รูปที่ 12 ผังระบบน้ำใช้ชั้นที่ 1 ของโครงการ

PROJECT ARCHITECT	Project Name : โรงแรม เชิ้พเทมเบอะ โฮเทล (September Hotel) (ดัดแปลงอาคาร)	Architect : สุพสิษฐ์ อุทัยรัตน์ ส-สถ.1995	Structure Engineer : เฉลิมวุฒิ เจริญศรี สถ 6764	Electrical Engineer : อรรถพร อินอักษร วฟก.1138	No.	Description	Date	Sheet Content ผังระบบประปา
	Location : ต.พระเมตตา ต.ป่าตอง อ.กะทู้ จ.ภูเก็ต	Mechanical Engineer : รวิโรจน์ แสงรามี ภก.43440	Environment Engineer : วศินี ศรีชวนะ ภส.2384	Drawn by : นาย ธนัตต์ เจนเจริญกิจ สถบ				Sheet No. : 199/205
	Owner : บริษัท เดอะซัน ภูเก็ต จำกัด			Date : 22 / JUNE / 2020 Scale :				Total No. :

Note This Drawing is Copyrighted. All Contractors must check all dimentions on site. Only figured dimentions and grid lines are to be worked from. Discrepancies must be reported immediately to the Architect or Engineer before processing.

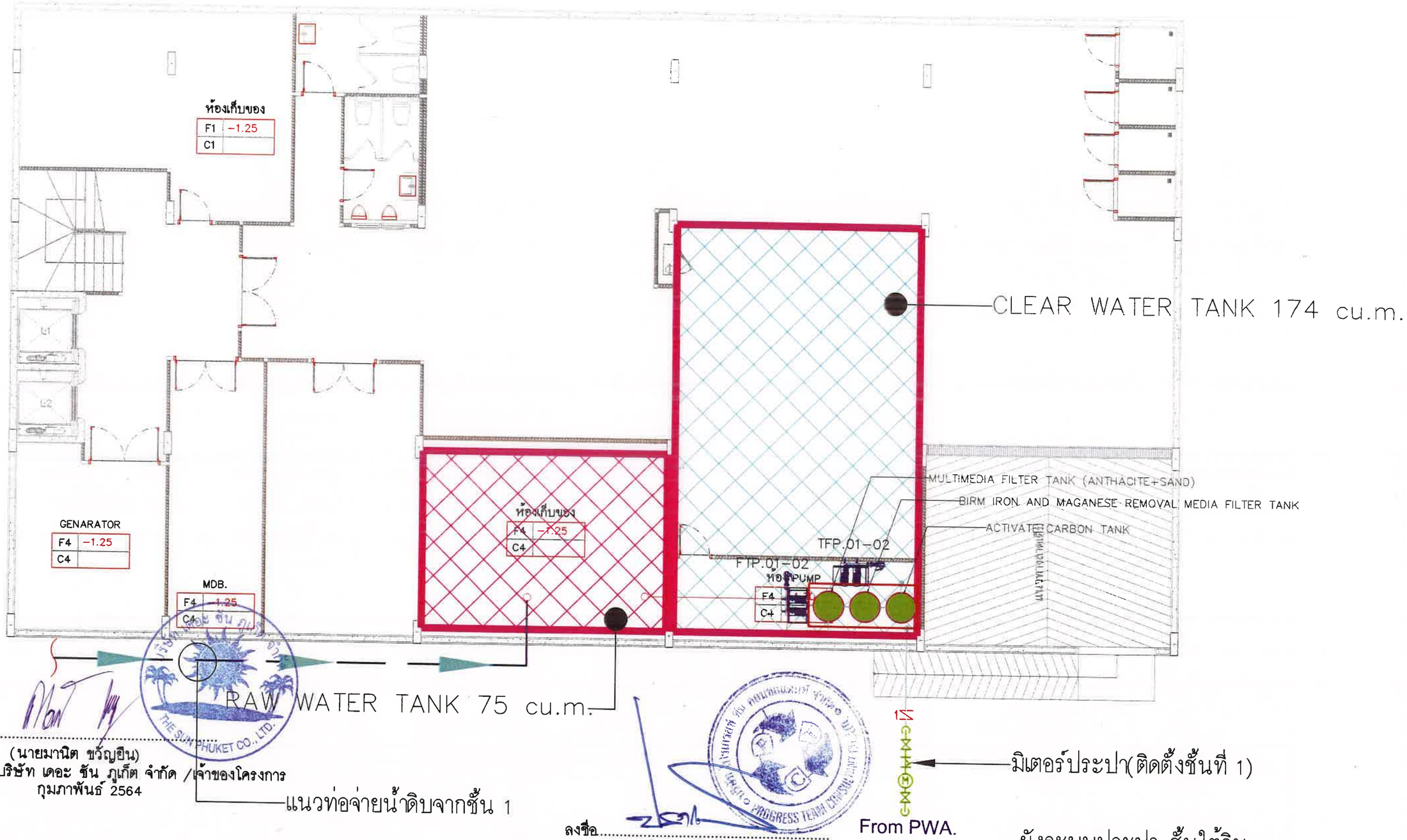

ลงชื่อ.....
(นายมานิต ขวัญอิน)
กรรมการผู้จัดการบริษัท เดอะ ซัน ภูเก็ต จำกัด /เจ้าของโครงการ
กุมภาพันธ์ 2564

ลงชื่อ.....
(นายปภากร บัวพันธ์)
ผู้ชำนาญการสิ่งแวดล้อม/บริษัท โปรเกรสซ์ ทีม คอนซัลแตนท์ จำกัด
กุมภาพันธ์ 2564

รูปที่ 13 ผังระบบน้ำใช้ชั้นใต้ดิน ของโครงการ

ผังระบบประปา ชั้นใต้ดิน

มาตราส่วน 1:100

PHUKET ARCHITECT	Project Name : โรงแรม เซ็พเทมเบอะ โฮเทล (September Hotel) (ดัดแปลงอาคาร)	Architect : สุพลิษฐ์ อุทัยรัตน์ ส-สถ1995	Structure Engineer : เฉลิมวุฒิ เจริญศรี สถ. 6764	Electrical Engineer : อรรถพร อินอักษร วฟก1138	No.	Description	Date	Sheet Content ผังระบบประปา ชั้นใต้ดิน	Sheet No. : 200/205
	Location : ต.พระเมตตา ต.ป่าตอง อ.กะทู้ จ.ภูเก็ต	Mechanical Engineer : รวิโรจน์ แสงราชี ภก43440	Environment Engineer : วศินี ศรีชวนะ ภส.2384	Drawn by : นาย ธนัตต์ เจนเจริญกิจ สถบ				Note This Drawing is Copyrighted. All Contractors must check all dimensions on site. Only figured dimensions and grid lines are to be worked from. Discrepancies must be reported immediately to the Architect or Engineer before processing	Total No. :
	Owner : บริษัท เดอะซัน ภูเก็ต จำกัด				Date : 22 / JUNE / 2020	Scale : 1 : 100			

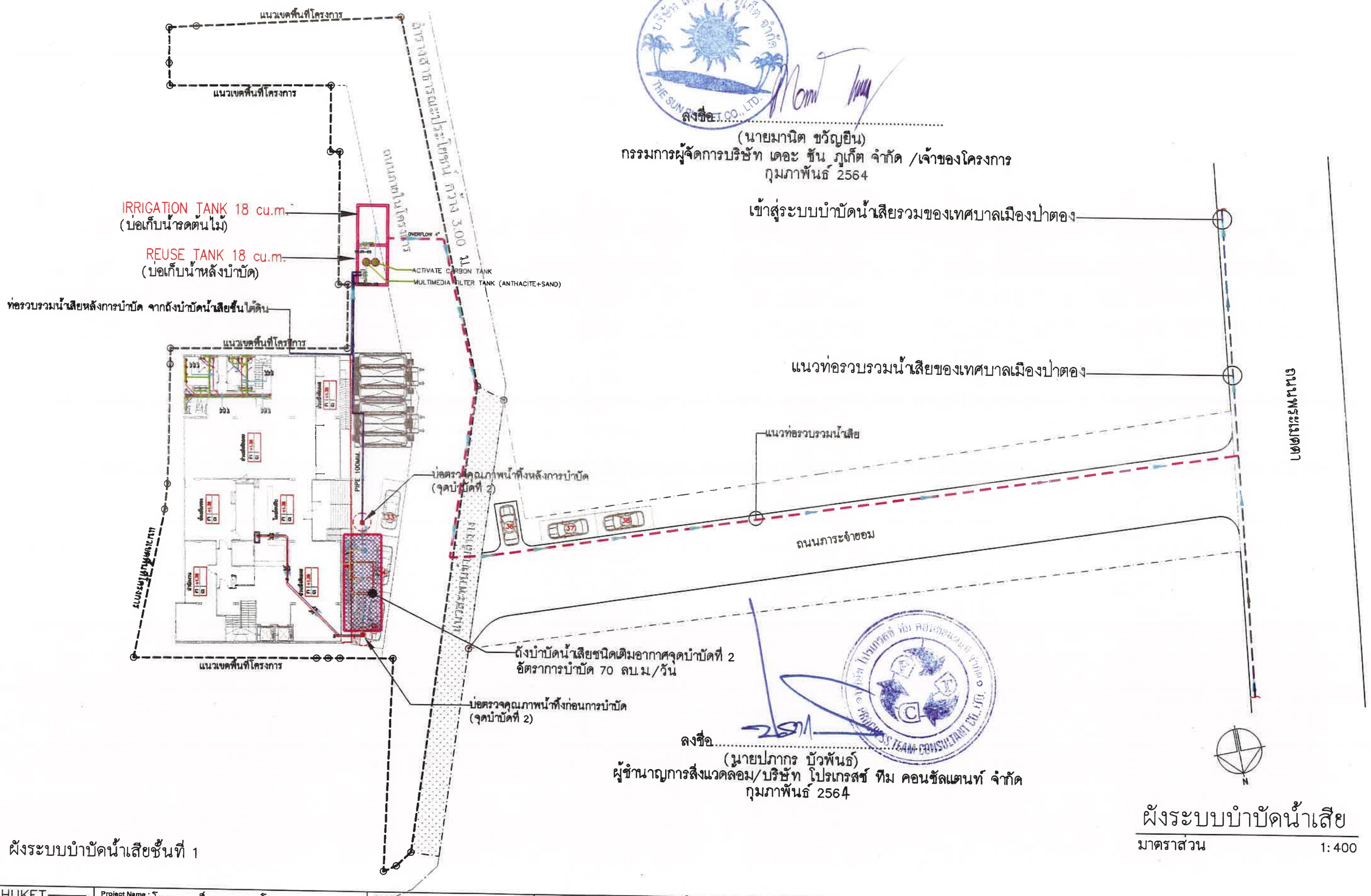

ลงชื่อ.....
(นายมานิต ขวัญยืน)
กรรมการผู้จัดการบริษัท เดอะ ซัน ภูเก็ต จำกัด /เจ้าของโครงการ
กุมภาพันธ์ 2564

ลงชื่อ.....
(นายปภากร บัวพันธ์)
ผู้ชำนาญการสิ่งแวดล้อม/บริษัท โปรเกรสซ์ ทีม คอนซัลแตนท์ จำกัด
กุมภาพันธ์ 2564

ผังระบบบำบัดน้ำเสีย

มาตราส่วน 1:400

รูปที่ 14 ผังระบบบำบัดน้ำเสียชั้นที่ 1

PHUKET ARCHITECT บริษัท พี ภูเก็ต อาคิเทคท์ จำกัด	Project Name : โรงแรม เซ็พเทมเบอะ โฮเทล (September Hotel) (ดัดแปลงอาคาร)	Architect : : สุพสิษฐ์ อุทัยวัตน์ ส-สถ.1995	Structure Engineer : : เฉลิมวุฒิ เจริญศรี สย 6764	Electrical Engineer : : อรรถพร ธินอักษร วฟก.1138	No.	Description	Date	Sheet Content ผังระบบบำบัดน้ำเสีย	Sheet No. : 201/205
	Location : ณ พระเมตตา ต.ป่าตอง อ.กะทู้ จ.ภูเก็ต	Mechanical Engineer : : รวีโรจน์ แสงราวี ภก.43440	Environment Engineer : : วศินี ศรีชวนะ ภส.2384	Drawn by : : นาย ธนัตถ์ เจนเจริญกิจ สถบ				Note This Drawing is Copyrighted. All Contractors must check all dimentions on site. Only figured dimentions and grid lines are to be worked from. Discrepancies must be reported immediately to the Architect or Engineer before processing.	Total No. :
	Owner : บริษัท เดอะซัน ภูเก็ต จำกัด				Date : 22 / JUNE / 2020	Scale :			

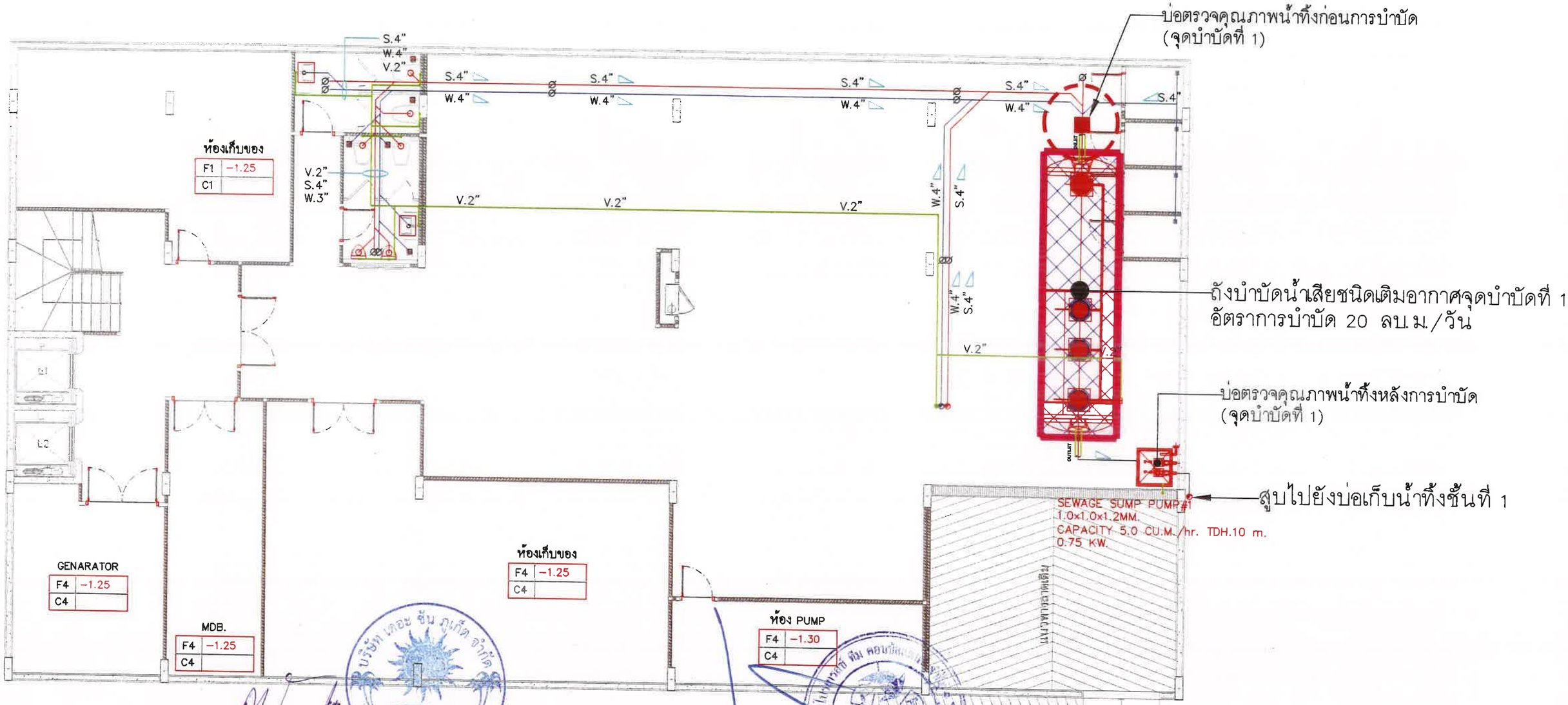

ลงชื่อ.....
(นายมานิต ขวัญยืน)
กรรมการผู้จัดการบริษัท เดอะ ซัน ภูเก็ต จำกัด /เจ้าของโครงการ
กุมภาพันธ์ 2564

ลงชื่อ.....
(นายปภากร บัวพันธ์)
ผู้ชำนาญการสิ่งแวดล้อม/บริษัท โปรเกรสซ์ ทีม คอนซัลแตนท์ จำกัด
กุมภาพันธ์ 2564

ผังระบบบำบัดน้ำเสีย ชั้นใต้ดิน (จุดบำบัดที่ 1)

มาตราส่วน 1:100

รูปที่ 15 ผังระบบบำบัดน้ำเสียชั้นใต้ดิน

PHUKET ARCHITECT	Project Name : โรงแรม เซ็พเทมเบอะ โฮเทล (September Hotel) (ดัดแปลงอาคาร) Location : ถ.พระเมตตา ต.ป่าตอง อ.กะทู้ จ.ภูเก็ต Owner : บริษัท เดอะซัน ภูเก็ต จำกัด	Architect : : สุพลิษฐ์ อุทัยรัตน์ ส-สถ.1995 Mechanical Engineer : : รวิโรจน์ แสงราวี ภก.43440	Structure Engineer : : เฉลิมวุฒิ เจริญศรี สย. 6764 Environment Engineer : : วศินี ศรีชวนะ ภส.2384	Electrical Engineer : : อรรถพร อินอักษร วฟก.1138 Drawn by : : นาย ชนัดต์ เจนเจริญกิจ สถบ.	No. / Description / Date Date : 22 / JUNE / 2020 Scale :	Sheet Content ผังระบบบำบัดน้ำเสีย ชั้นใต้ดิน (จุดบำบัดที่ 1)	Note This Drawing is Copyrighted. All Contractors must check all dimentions on site. Only figured dimentions and grid lines are to be worked from. Discrepancies must be reported immediately to the Architect or Engineer before processing.	Sheet No. : 202/205 Total No. :

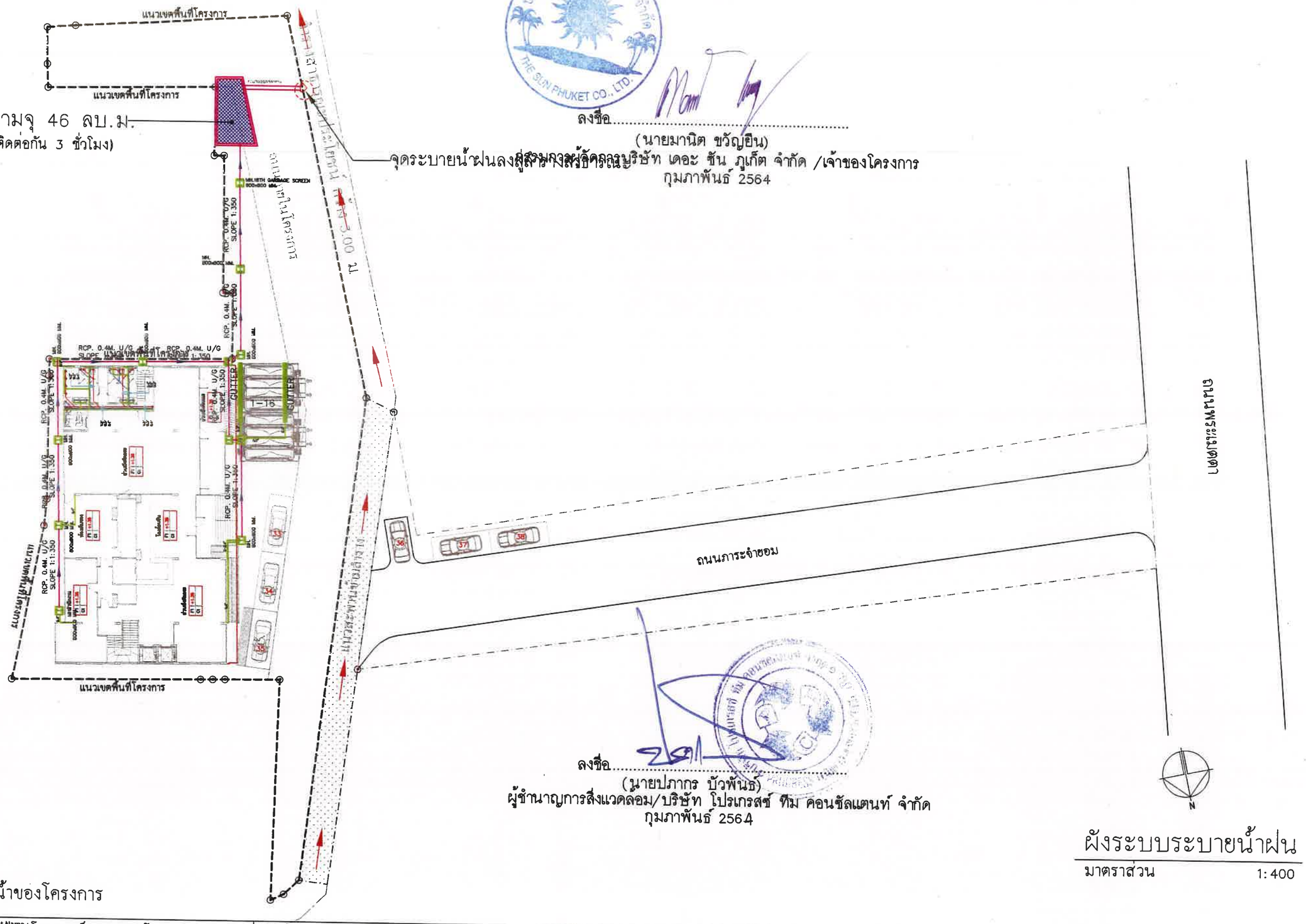

ลงชื่อ.....
(นายมานิต ขวัญยืน)
ผู้จัดการบริษัท เดอะ ซัน ภูเก็ต จำกัด /เจ้าของโครงการ
กุมภาพันธ์ 2564

ลงชื่อ.....
(นายปภากร บัวพันธ์)
ผู้ชำนาญการสิ่งแวดล้อม/บริษัท โปรเกรสซ์ ทีม คอนซัลแตนท์ จำกัด
กุมภาพันธ์ 2564

ผังระบบระบายน้ำฝน

มาตราส่วน 1:400

รูปที่ 16 ผังระบบระบายน้ำของโครงการ

PHUKET ARCHITECT	Project Name : โรงแรม เซ็พเทมเบอะ โฮเทล (September Hotel) (ดัดแปลงอาคาร)	Architect : : สุพสิษฐ์ อุทัยรัตน์ ส-สถ.1995	Structure Engineer : : เฉลิมวุฒิ เจริญศรี สถ. 6764	Electrical Engineer : : อรรถพร อินอักษร วฟก.1138	No.	Description	Date	Sheet Content ผังระบบระบายน้ำฝน	Sheet No. : 203/205
	Location : ถ.พระเมตตา ต.ป่าตอง อ.กะทู้ จ.ภูเก็ต	Owner : บริษัท เดอะซัน ภูเก็ต จำกัด	Mechanical Engineer : : รวิโรจน์ แสงราวี ภก.43440	Environment Engineer : : วศินี ศรีชวนะ ภส.2384	Drawn by : : นาย ธนัตถ์ เจนเจริญกิจ สถป	Date : 22 / JUNE / 2020	Scale :	Note This Drawing is Copyrighted. All Contractors must check all dimentions on site. Only figured dimentions and grid lines are to be worked from. Discrepancies must be reported immediately to the Architect or Engineer before processing.	Total No. :

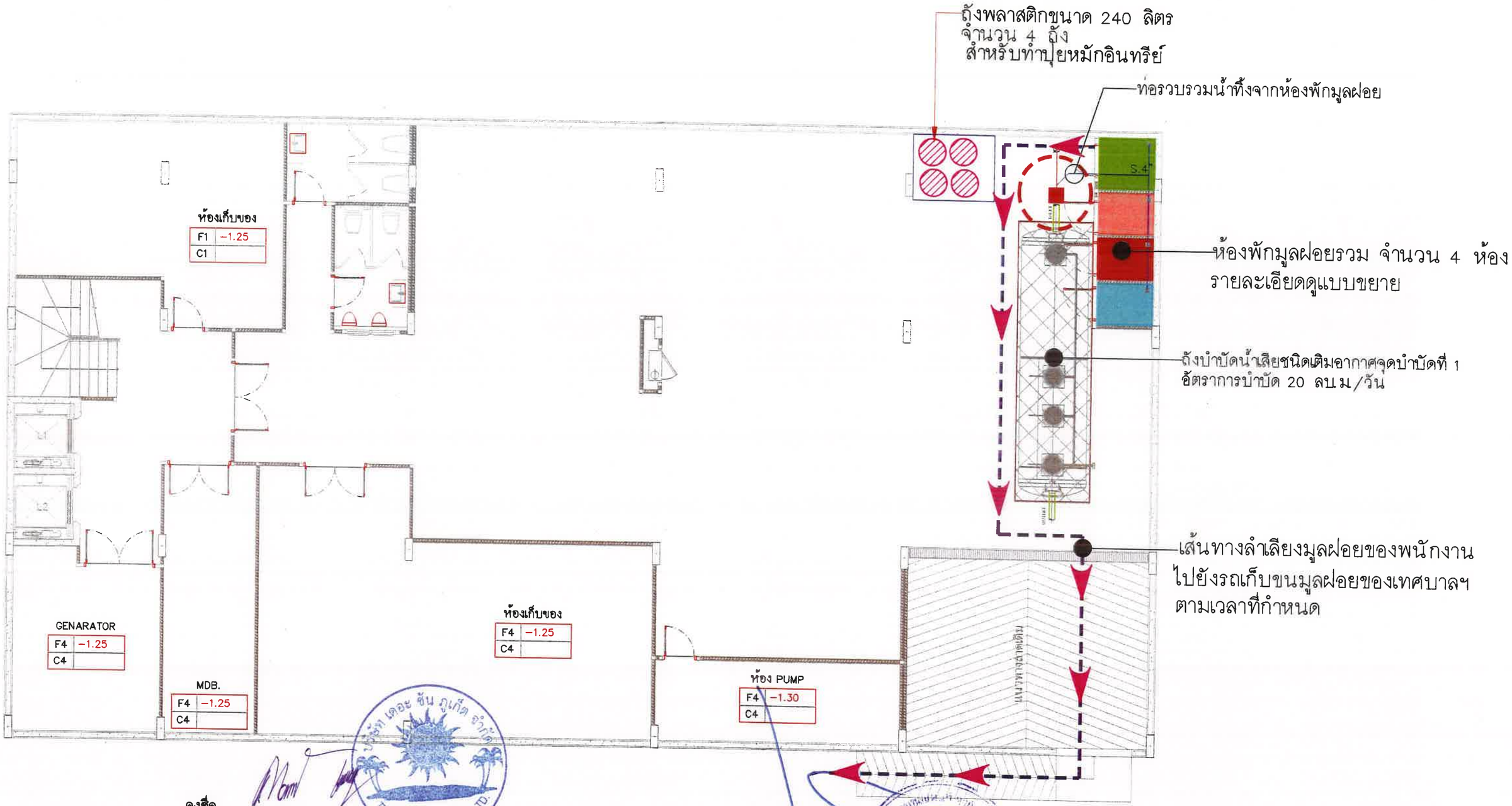

ลงชื่อ.....
(นายมานิต ขวัญยืน)
กรรมการผู้จัดการบริษัท เดอะ ซัน ภูเก็ต จำกัด /เจ้าของโครงการ
กุมภาพันธ์ 2564

ลงชื่อ.....
(นายปภากร บัวพันธ์)
ผู้ชำนาญการสิ่งแวดล้อม/บริษัท โปรเกรสซ์ ทีม คอนซัลแตนท์ จำกัด
กุมภาพันธ์ 2564

ผังตำแหน่งห้องพักมูลฝอยรวม(ชั้นใต้ดิน)

มาตราส่วน 1:100

รูปที่ 17 ผังตำแหน่งห้องพักมูลฝอยรวม

PHUKET ARCHITECT	Project Name : โรงแรม เซ็พเทมเบอะ โฮเทล (September Hotel) (ดัดแปลงอาคาร)	Architect : สุพลิษฐ์ อุทัยรัตน์ ส-สถ.1995	Structure Engineer : เฉลิมวุฒิ เจริญศรี สย. 6764	Electrical Engineer : อรรถพร อินอักษร วฟก.1138	No.	Description	Date	Sheet Content ผังตำแหน่งห้องพักมูลฝอยรวม
	Location : ต.พระแสดง ต.ป่าตอง อ.กะทู้ จ.ภูเก็ต	Mechanical Engineer : รวิโรจน์ แสงราวี ภก.43440	Environment Engineer : วศินี ศรีชวนะ ภส.2384	Drawn by : นาย ธนัตถ์ เจนเจริญกิจ สถบ.	Date : 22 / JUNE / 2020	Scale : 1 : 100		Sheet No. : 204/205
	Owner : บริษัท เดอะซัน ภูเก็ต จำกัด							Total No. :

Note This Drawing is Copyrighted. All Contractors must check all dimensions on site. Only figured dimensions and grid lines are to be worked from. Discrepancies must be reported immediately to the Architect or Engineer before processing.

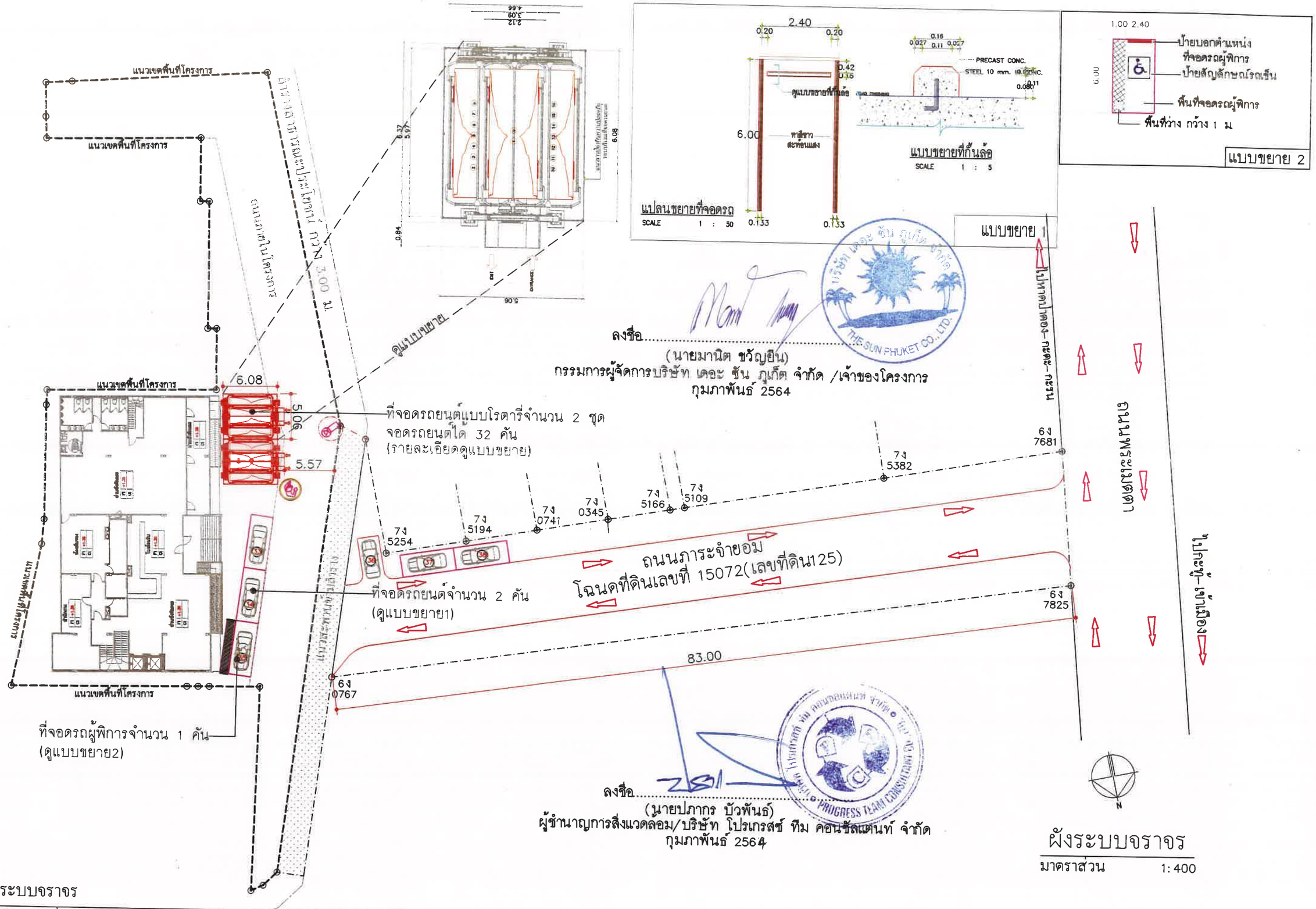

ผังระบบจราจร

มาตราส่วน 1:400

รูปที่ 18 ผังระบบจราจร

PHUKET ARCHITECT บริษัท พี ภูเก็ต อาคิเทคท์ จำกัด	Project Name : โรงแรมเซ็พเทมเบอะ โฮเทล (September Hotel) (ดัดแปลงอาคาร)	Architect : : สุพลิษฐ์ อุทัยรัตน์ ส-สถ.1995	Structure Engineer : : เฉลิมวุฒิ เจริญศรี สถ. 6764	Electrical Engineer : : อรรถพร อินอักษร วฟก.1138	No.	Description	Date	Sheet Content: ผังระบบจราจร
Location : ต.พระเมตตา อ.ถลาง อ.กะทู้ จ.ภูเก็ต	Owner : บริษัท เดอะซัน ภูเก็ต จำกัด	Mechanical Engineer : : รวิโรจน์ แสงราวี ภก.43440	Environment Engineer : : วศินี ศรีชวนะ ภส.2384	Drawn by : : นาย ชนัตถ์ เจนเจริญกิจ สถบ.	Date : 22 / JUNE / 2020	Scale :		Sheet No. : 205/205
								Total No. :

Note: This Drawing is Copyrighted. All Contractors must check all dimentions on site. Only figured dimentions and grid lines are to be worked from. Discrepancies must be reported immediately to the Architect or Engineer before processing.