ที่ อก 5102.3.1/ 1372

การนิคมอุตสาหกรรมแห่งประเทศไทย
618 ถนนนิคมมักกะสัน แขวงมักกะสัน
เขตราชเทวี กรุงเทพฯ 10400

20 พฤษภาคม 2564

เรื่อง ขอแจ้งผลการพิจารณารายงานการเปลี่ยนแปลงรายละเอียดโครงการในรายงานการประเมินผลกระทบสิ่งแวดล้อม โครงการโรงงานผลิตเหล็กแผ่นเคลือบสังกะสี (ครั้งที่ 3) ของบริษัท โพสโค โค้ทเต้ด สตีล (ประเทศไทย) จำกัด

เรียน กรรมการผู้จัดการบริษัท โพสโค โค้ทเต้ด สตีล (ประเทศไทย) จำกัด

อ้างถึง หนังสือบริษัท โพสโค โค้ทเต้ด สตีล (ประเทศไทย) จำกัด ลงวันที่ 14 พฤษภาคม 2564

ตามหนังสือที่อ้างถึง บริษัท โพสโค โค้ทเต้ด สตีล (ประเทศไทย) จำกัด ได้ส่งมอบรายงานการเปลี่ยนแปลงรายละเอียดโครงการในรายงานการประเมินผลกระทบสิ่งแวดล้อม โครงการโรงงานผลิตเหล็กแผ่นเคลือบสังกะสี (ครั้งที่ 3) ฉบับสมบูรณ์ ตั้งอยู่ที่นิคมอุตสาหกรรมอมตะ ซิตี้ ระยอง อำเภอปลวกแดง จังหวัดระยอง จัดทำรายงานฯ โดยบริษัท คอนซัลแทนท์ ออฟ เทคโนโลยี จำกัด ซึ่งการนิคมอุตสาหกรรมแห่งประเทศไทย (กนอ.) โดยคณะกรรมการพิจารณารายงานผลกระทบสิ่งแวดล้อมเบื้องต้น และพิจารณาการเปลี่ยนแปลงรายละเอียดโครงการในรายงานการวิเคราะห์ผลกระทบสิ่งแวดล้อม ได้มีมติในการประชุมฯ ครั้งที่ 2/2564 เมื่อวันที่ 17 มีนาคม 2564 เห็นชอบในรายงานดังกล่าว ความละเอียดแจ้งแล้ว นั้น

กนอ. ขอให้บริษัท โพสโค โค้ทเต้ด สตีล (ประเทศไทย) จำกัด ยึดถือและปฏิบัติตามมาตรการป้องกันและแก้ไขผลกระทบสิ่งแวดล้อม และมาตรการติดตามตรวจสอบผลกระทบสิ่งแวดล้อมที่เสนอไว้ในรายงานฯ อย่างเคร่งครัด

จึงเรียนมาเพื่อโปรดทราบและพิจารณาดำเนินการต่อไป

ขอแสดงความนับถือ

(นายอัฐพล จิรวัฒน์จรรยา)
รองผู้ว่าการ ปฏิบัติงานแทน
ผู้ว่าการการนิคมอุตสาหกรรมแห่งประเทศไทย

ฝ่ายสิ่งแวดล้อม
กองสิ่งแวดล้อมและพลังงาน
โทรศัพท์ 0 2253 0561 ต่อ 6306
โทรสาร 0 2650 0466

มาตรการป้องกันและแก้ไขผลกระทบสิ่งแวดล้อม และมาตรการติดตามตรวจสอบผลกระทบสิ่งแวดล้อม รายงานการเปลี่ยนแปลงรายละเอียดโครงการในรายงานการประเมินผลกระทบสิ่งแวดล้อม (ครั้งที่ 3) โครงการโรงงานผลิตเหล็กแผ่นเคลือบสังกะสี ตั้งอยู่ที่เลขที่ 7/448 หมู่ที่ 6 นิคมอุตสาหกรรมอมตะซิตี้ ระยอง ตำบลมาบยางพร อำเภอปลวกแดง จังหวัดระยอง ที่บริษัท โพสโค โค้ทเต้ด สตีล (ประเทศไทย) จำกัด ต้องยึดถือปฏิบัติอย่างเคร่งครัด

<u>หมายเหตุ</u> : ได้รับความเห็นชอบจากการนิคมอุตสาหกรรมแห่งประเทศไทย ในการประชุมครั้งที่ 2/2564 เมื่อวันที่ 17 มีนาคม 2564

บริษัท คอนซัลแทนท์ ออฟ เทคโนโลยี จำกัด
CONSULTANTS OF TECHNOLOGY CO., LTD.

.... พฤษภาคม 2564 .....

(นายคยองชิก ฮา) (นายจองด็อก คิม) (นายสมคิด พุ่มจัตร)

บริษัท โพสโค โค้ทเต้ด สตีล (ประเทศไทย) จำกัด ผู้ชำนาญการ

POSCO COATED STEEL (THAILAND) CO., LTD.

ตารางที่ 1

<u>มาตรการป้องกันและแก้ไขผลกระทบสิ่งแวดล้อม ช่วงก่อสร้าง</u>

<u>รายงานการเปลี่ยนแปลงรายละเอียดโครงการในรายงานการประเมินผลกระทบสิ่งแวดล้อม (ครั้งที่ 3) โครงการโรงงานผลิตเหล็กแผ่นเคลือบสังกะสี</u>

<u>ของบริษัท โพสโค โค้ทเต้ด สตีล (ประเทศไทย) จำกัด ตั้งอยู่ที่เลขที่ 7/448 หมู่ที่ 6 นิคมอุตสาหกรรมอมตะซิตี้ ระยอง ตำบลมาบยางพร อำเภอปลวกแดง จังหวัดระยอง</u>

ผลกระทบสิ่งแวดล้อม	มาตรการป้องกันและแก้ไขผลกระทบสิ่งแวดล้อม	สถานที่ดำเนินการ	ระยะเวลาดำเนินการ	ผู้รับผิดชอบ
1. คุณภาพอากาศ	- รถบรรทุกวัสดุก่อสร้างต้องมีสิ่งปกปิดและมีเชือกรัดยึดกันไม่ให้ส่วนบรรทุกเพื่อป้องกันการตกหล่นของวัสดุที่บรรทุกอยู่	- บริเวณพื้นที่ก่อสร้างและเส้นทางขนส่งวัสดุก่อสร้าง	- ตลอดระยะเวลาก่อสร้าง	- บริษัท โพสโค โค้ทเต้ด สตีล (ประเทศไทย) จำกัด
	- ฉีดพรมน้ำในพื้นที่ก่อสร้างที่มีการฟุ้งกระจายของฝุ่นละออง เช่น ถนนภายในโครงการ เพื่อลดการฟุ้งกระจายของฝุ่นจากกิจกรรมการก่อสร้าง อย่างน้อย 2 ครั้ง/วัน (เช้า-บ่าย) ยกเว้นช่วงที่มีฝนตก	- บริเวณพื้นที่ก่อสร้าง	- ตลอดระยะเวลาก่อสร้าง	- บริษัท โพสโค โค้ทเต้ด สตีล (ประเทศไทย) จำกัด
	- ตรวจสอบ บำรุงรักษา หรือตรวจสภาพเครื่องยนต์เครื่องจักร ที่ใช้ในการก่อสร้าง เพื่อลดการระบายมลพิษทางอากาศ	- เครื่องยนต์เครื่องจักรที่ใช้ในพื้นที่ก่อสร้าง	ตลอดระยะเวลาก่อสร้าง	- บริษัท โพสโค โค้ทเต้ด สตีล (ประเทศไทย) จำกัด
	- ทำความสะอาดล้อรถบรรทุกที่ออกจากพื้นที่ก่อสร้าง เพื่อป้องกันเศษดินและทรายที่อาจสร้างความสกปรกให้แก่ถนน	- รถที่ใช้ในกิจกรรมก่อสร้าง	- ตลอดระยะเวลาก่อสร้าง	- บริษัท โพสโค โค้ทเต้ด สตีล (ประเทศไทย) จำกัด
	- ห้ามเผาทำลายเศษวัสดุหรือขยะมูลฝอยในพื้นที่ก่อสร้าง	- บริเวณพื้นที่ก่อสร้าง	- ตลอดระยะเวลาก่อสร้าง	- บริษัท โพสโค โค้ทเต้ด สตีล (ประเทศไทย) จำกัด
	- จำกัดความเร็วของรถทุกชนิดที่วิ่งเข้า-ออกโครงการ และพื้นที่ก่อสร้างให้ใช้ความเร็วไม่เกิน 30 กิโลเมตรชั่วโมง เพื่อลดปริมาณฝุ่นและป้องกันการเกิดอุบัติเหตุ	- บริเวณพื้นที่ก่อสร้าง	- ตลอดระยะเวลาก่อสร้าง	- บริษัท โพสโค โค้ทเต้ด สตีล (ประเทศไทย) จำกัด

บริษัท คอนซัลแทนท์ ออฟ เทคโนโลยี จำกัด
CONSULTANTS OF TECHNOLOGY CO., LTD.

.... พฤษภาคม 2564 .....

(นายคยองชิก ฮา) (นายจองด็อก คิม) (นายสมคิด พุ่มจัตร)

บริษัท โพสโค โค้ทเต้ด สตีล (ประเทศไทย) จำกัด ผู้ชำนาญการ

ตารางที่ 1 (ต่อ)

ผลกระทบสิ่งแวดล้อม	มาตรการป้องกันและแก้ไขผลกระทบสิ่งแวดล้อม	สถานที่ดำเนินการ	ระยะเวลาดำเนินการ	ผู้รับผิดชอบ
	- กำหนดให้ทำการพัฒนาหรือปลูกต้นไม้ในพื้นที่สีเขียว ตั้งแต่ช่วงเริ่มดำเนินการก่อสร้างโครงการ เพื่อให้ต้นไม้และพื้นที่สีเขียวดังกล่าวเป็นแนวกันชนช่วยลดผลกระทบจากโครงการตั้งแต่ช่วงก่อสร้างของโครงการ	- บริเวณพื้นที่ก่อสร้าง	- ตลอดระยะเวลาก่อสร้าง	- บริษัท โพสโค โค้ทเต็ด สตีล (ประเทศไทย) จำกัด
2. ระดับเสียง	- งดกิจกรรมการก่อสร้างที่ก่อให้เกิดเสียงดังในช่วงเวลากลางคืน (19.00-07.00 น.)	- บริเวณพื้นที่ก่อสร้าง	- ตลอดระยะเวลาก่อสร้าง	- บริษัท โพสโค โค้ทเต็ด สตีล (ประเทศไทย) จำกัด
	- ประชาสัมพันธ์ให้ประชาชนรับทราบแผนการก่อสร้างล่วงหน้าก่อนดำเนินการก่อสร้าง เพื่อมิให้เป็นอุปสรรคต่อการดำเนินชีวิตประจำวันของประชาชน . ระยะเวลาไม่น้อยกว่า 15 วัน ก่อนดำเนินการก่อสร้าง . ผ่านทางบอร์ดประชาสัมพันธ์ ป้ายประชาสัมพันธ์ขนาดใหญ่ เสียงประกาศตามสายในชุมชน และสื่อประชาสัมพันธ์อื่น ๆ (ถ้ามี) . หากมีการเปลี่ยนแปลงแผนการใด ๆ ต้องประชาสัมพันธ์ให้ประชาชนรับทราบทันที	- บริเวณพื้นที่ก่อสร้าง	- ตลอดระยะเวลาก่อสร้าง	- บริษัท โพสโค โค้ทเต็ด สตีล (ประเทศไทย) จำกัด
3. คุณภาพน้ำ	- จัดหาห้องน้ำห้องส้วมแบบเคลื่อนที่ที่มีถังปฏิกูลลงสู่ด้านล่างไม่เพียงพอกับจำนวนคนงานก่อสร้าง เพื่อรองรับของเสียที่เกิดขึ้นก่อนติดต่อให้หน่วยงานที่ได้รับอนุญาตมารับไปกำจัดต่อไป และจำนวนห้องส้วมต้องเป็นไปตามกฎกระทรวงว่าด้วยการจัดสวัสดิการในสถานประกอบกิจการ พ.ศ. 2548 ออกตามความในพระราชบัญญัติคุ้มครองแรงงาน พ.ศ. 2541	- บริเวณพื้นที่ก่อสร้าง	- ตลอดระยะเวลาก่อสร้าง	- บริษัท โพสโค โค้ทเต็ด สตีล (ประเทศไทย) จำกัด

บริษัท คอนซัลแทนท์ ออฟ เทคโนโลยี จำกัด
CONSULTANTS OF TECHNOLOGY CO., LTD.

.... พฤษภาคม 2564 .....

(นายคยองชิก ฮา) (นายจองต็อก คิม) (นายสมคิด พุ่มฉัตร)

บริษัท โพสโค โค้ทเต็ด สตีล (ประเทศไทย) จำกัด ผู้ชำนาญการ

ตารางที่ 1 (ต่อ)

ผลกระทบสิ่งแวดล้อม	มาตรการป้องกันและแก้ไขผลกระทบสิ่งแวดล้อม	สถานที่ดำเนินการ	ระยะเวลาดำเนินการ	ผู้รับผิดชอบ
	- ห้ามมิให้มีการทิ้งขยะลงสู่รางระบายน้ำฝนของโครงการ และของนิคมอุตสาหกรรมอมตะซิตี้ ระยอง	- บริเวณพื้นที่ก่อสร้าง	- ตลอดระยะเวลาก่อสร้าง	- บริษัท โพสโค โค้ทเต็ด สตีล (ประเทศไทย) จำกัด
	- กำหนดให้บริษัทรับเหมาจัดทำและสร้างทางระบายน้ำชั่วคราวให้แนวเดียวกับบริเวณที่จะสร้างทางระบายน้ำถาวร เพื่อระบายน้ำและน้ำฝนที่ตกในพื้นที่โครงการลงสู่ระบบระบายน้ำฝนของนิคมอุตสาหกรรมอมตะซิตี้ ระยอง ต่อไป โดยในบริเวณก่อนที่จะเชื่อมต่อท่อรางระบายน้ำลงสู่รางระบายน้ำของนิคมอุตสาหกรรมอมตะซิตี้ ระยอง จะกำหนดให้มีการสร้างปลักดักตะกอนขนาด 3x4 เมตร ลึก 2 เมตร เพื่อดักตะกอนและเศษขยะที่ไหลมากับน้ำในพื้นที่โครงการก่อนระบายลงสู่ระบบระบายน้ำฝนของนิคมอุตสาหกรรมอมตะซิตี้ ระยอง	- บริเวณพื้นที่ก่อสร้าง	ตลอดระยะเวลาก่อสร้าง	- บริษัท โพสโค โค้ทเต็ด สตีล (ประเทศไทย) จำกัด
4. การคมนาคม	- บริษัทรับเหมาจะต้องอบรมพนักงานขับรถให้ปฏิบัติตามกฎจราจรอย่างเคร่งครัด	- บริเวณพื้นที่ก่อสร้าง	- ตลอดระยะเวลาก่อสร้าง	- บริษัท โพสโค โค้ทเต็ด สตีล (ประเทศไทย) จำกัด
	- กำหนดให้มีการควบคุมความเร็วของรถในพื้นที่ก่อสร้าง ให้ใช้ความเร็วไม่เกิน 30 กิโลเมตรชั่วโมง และลดการขนส่งในชั่วโมงเร่งด่วน	- บริเวณพื้นที่ก่อสร้าง	- ตลอดระยะเวลาก่อสร้าง	- บริษัท โพสโค โค้ทเต็ด สตีล (ประเทศไทย) จำกัด
	- ตรวจสอบสภาพเครื่องยนต์ตลอดทุกครั้งตามคู่มือการบำรุงรักษารถตลอดอายุการใช้งาน	- บริเวณพื้นที่ก่อสร้าง	- ตลอดระยะเวลาก่อสร้าง	- บริษัท โพสโค โค้ทเต็ด สตีล (ประเทศไทย) จำกัด
	- ควบคุมน้ำหนักรถบรรทุกให้บรรทุกขนส่งวัสดุตามน้ำหนักที่กฎหมายกำหนด	- บริเวณพื้นที่ก่อสร้าง	- ตลอดระยะเวลาก่อสร้าง	- บริษัท โพสโค โค้ทเต็ด สตีล (ประเทศไทย) จำกัด
	- จัดระบบทิศทางการจราจรในพื้นที่ก่อสร้าง พร้อมจัดให้มีเจ้าหน้าที่คอยดูแลรถที่เข้า-ออก พื้นที่ก่อสร้าง	- บริเวณพื้นที่ก่อสร้าง	- ตลอดระยะเวลาก่อสร้าง	- บริษัท โพสโค โค้ทเต็ด สตีล (ประเทศไทย) จำกัด

บริษัท คอนซัลแทนท์ ออฟ เทคโนโลยี จำกัด
CONSULTANTS OF TECHNOLOGY CO., LTD.

.... พฤษภาคม 2564 .....

(นายคยองชิก ฮา) (นายจองต็อก คิม) (นายสมคิด พุ่มฉัตร)

บริษัท โพสโค โค้ทเต็ด สตีล (ประเทศไทย) จำกัด ผู้ชำนาญการ

ตารางที่ 1 (ต่อ)

ผลกระทบสิ่งแวดล้อม	มาตรการป้องกันและแก้ไขผลกระทบสิ่งแวดล้อม	สถานที่ดำเนินการ	ระยะเวลาดำเนินการ	ผู้รับผิดชอบ
	- กำหนดให้บริษัทรับเหมาจัดให้มีเจ้าหน้าที่ดูแลความปลอดภัยในการจำนวยความสะดวกและดูแลการเข้า-ออกของรถที่ผ่านพื้นที่โครงการ	- บริเวณพื้นที่ก่อสร้าง	- ตลอดระยะเวลาก่อสร้าง	- บริษัท โพสโค โค้ทเต้ด สตีล (ประเทศไทย) จำกัด
5. การจัดการของเสีย	- จัดให้มีภาชนะรองรับขยะมูลฝอยที่มีฝาปิดมิดชิดกระจายตามจุดพักของคนงานก่อสร้าง ภายในพื้นที่โครงการอย่างเพียงพอ	- บริเวณพื้นที่ก่อสร้าง	- ตลอดระยะเวลาก่อสร้าง	- บริษัท โพสโค โค้ทเต้ด สตีล (ประเทศไทย) จำกัด
	ขยะจากการก่อสร้างให้จัดกองเก็บรวมกันอย่างเป็นระเบียบ เพื่อขายหรือนำกลับไปใช้ประโยชน์	- บริเวณพื้นที่ก่อสร้าง	- ตลอดระยะเวลาก่อสร้าง	- บริษัท โพสโค โค้ทเต้ด สตีล (ประเทศไทย) จำกัด
	- แยกขยะที่เกิดจากการก่อสร้างและขยะจากกิจกรรมต่าง ๆ ของคนงานออกจากกัน	- บริเวณพื้นที่ก่อสร้าง	- ตลอดระยะเวลาก่อสร้าง	บริษัท โพสโค โค้ทเต้ด สตีล (ประเทศไทย) จำกัด
	- จัดให้มีคนงานที่รับผิดชอบในการเก็บรวบรวมเศษของเสีย/ขยะมูลฝอยไว้ในบริเวณพื้นที่ที่กำหนดไว้อย่างน้อยวันละ 1 ครั้ง	- บริเวณพื้นที่ก่อสร้าง	- ตลอดระยะเวลาก่อสร้าง	- บริษัท โพสโค โค้ทเต้ด สตีล (ประเทศไทย) จำกัด
	- ห้ามทิ้งขยะลงในทางระบายน้ำ ท่อรวบรวมน้ำเสีย และแหล่งน้ำต่าง ๆ ของโครงการ	- บริเวณพื้นที่ก่อสร้าง	- ตลอดระยะเวลาก่อสร้าง	- บริษัท โพสโค โค้ทเต้ด สตีล (ประเทศไทย) จำกัด
6 การระบายน้ำและการควบคุมน้ำทิ้ง	- กำหนดให้บริษัทรับเหมาจัดทำและสร้างทางระบายน้ำชั่วคราวไว้แนวเดียวกับบริเวณที่จะสร้างทางระบายน้ำถาวร เพื่อระบายน้ำและน้ำฝนที่ตกในพื้นที่โครงการ ลงสู่ระบบระบายน้ำฝนของนิคมจุดสาหกรรมต่อไป โดยในบริเวณก่อนที่จะเชื่อมต่อท่อทางระบายน้ำลงสู่รางระบายน้ำของนิคมจุดสาหกรรมอมตะซิตี้ ระยอง จะกำหนดให้มีการสร้างบ่อดักตะกอนขนาด 3x4 เมตร	- บริเวณพื้นที่ก่อสร้าง	- ตลอดระยะเวลาก่อสร้าง	บริษัท โพสโค โค้ทเต้ด สตีล (ประเทศไทย) จำกัด

บริษัท คอนซัลแทนท์ ออฟ เทคโนโลยี จำกัด
CONSULTANTS OF TECHNOLOGY CO., LTD.

.... พฤษภาคม 2564

(นายดยองชิก ฮา) (นายจองด็อก คิม)
บริษัท โพสโค โค้ทเต้ด สตีล (ประเทศไทย) จำกัด

(นายสมคิด พุ่มจัตร)
ผู้ชำนาญการ

ตารางที่ 1 (ต่อ)

ผลกระทบสิ่งแวดล้อม	มาตรการป้องกันและแก้ไขผลกระทบสิ่งแวดล้อม	สถานที่ดำเนินการ	ระยะเวลาดำเนินการ	ผู้รับผิดชอบ
	ลึก 2 เมตร เพื่อดักตะกอนและเศษขยะที่ไหลมากับน้ำในพื้นที่โครงการก่อนระบายลงสู่ระบบระบายน้ำฝนของนิคมจุดสาหกรรม			
	- เศษวัสดุก่อสร้างที่มีลักษณะง่ายต่อการถูกน้ำฝนชะล้างและพัดพาควรนำไปใส่ภาชนะหรือใช้วัสดุปิดคลุมให้มิดชิด	บริเวณพื้นที่ก่อสร้าง	- ตลอดระยะเวลาก่อสร้าง	- บริษัท โพสโค โค้ทเต้ด สตีล (ประเทศไทย) จำกัด
	- จัดให้มีเจ้าหน้าที่สำหรับคอยทำหน้าที่เก็บกวาดมูลฝอยออกจากบ่อดักตะกอนจุดท้าย ก่อนระบายออกสู่ระบบระบายน้ำฝนของนิคมจุดสาหกรรมอมตะซิตี้ ระยอง ทุกวัน	- บ่อดักตะกอนจุดท้าย	- ตลอดระยะเวลาก่อสร้าง	- บริษัท โพสโค โค้ทเต้ด สตีล (ประเทศไทย) จำกัด
	- ขุดลอกแนวรางระบายน้ำที่ขุดไว้รอบพื้นที่ก่อสร้าง อย่างน้อยปีละ 2 ครั้ง (ก่อนเข้าสู่ฤดูฝนและหลังฝนฤดูฝน) ตลอดระยะเวลาช่วงก่อสร้าง	- บริเวณพื้นที่ก่อสร้าง	- ตลอดระยะเวลาก่อสร้าง	- บริษัท โพสโค โค้ทเต้ด สตีล (ประเทศไทย) จำกัด
7 สังคมและเศรษฐกิจ	- บริษัทรับเหมาต้องดำเนินการตามนโยบายทางด้านสิ่งแวดล้อมของโครงการอย่างเคร่งครัด เพื่อรักษาประโยชน์ของชุมชนโดยรอบ	บริเวณพื้นที่ก่อสร้าง	- ตลอดระยะเวลาก่อสร้าง	- บริษัท โพสโค โค้ทเต้ด สตีล (ประเทศไทย) จำกัด
	- ตรวจตราดูแลมิให้คนงานของบริษัทก่อสร้าง มีพฤติกรรมผิดกฎหมาย เช่น ลักทรัพย์ ยาเสพติด การพนัน เป็นต้น โดยมีการวางกฎระเบียบ และมาตรการโทษ	- บริเวณพื้นที่ก่อสร้าง	ตลอดระยะเวลาก่อสร้าง	- บริษัท โพสโค โค้ทเต้ด สตีล (ประเทศไทย) จำกัด
	- สนับสนุนให้บริษัทรับเหมาพิจารณารับคนในท้องถิ่นที่มีความรู้ความสามารถตรงกับความต้องการของโครงการเข้าทำงานเป็นอันดับแรก ซึ่งเป็นการกระจายรายได้สู่ชุมชน สร้างความเจริญ ทั้งทางด้านเศรษฐกิจและสังคม	- บริเวณพื้นที่ก่อสร้าง	ตลอดระยะเวลาก่อสร้าง	- บริษัท โพสโค โค้ทเต้ด สตีล (ประเทศไทย) จำกัด

บริษัท คอนซัลแทนท์ ออฟ เทคโนโลยี จำกัด
CONSULTANTS OF TECHNOLOGY CO., LTD.

.... พฤษภาคม 2564

(นายดยองชิก ฮา) (นายจองด็อก คิม)
บริษัท โพสโค โค้ทเต้ด สตีล (ประเทศไทย) จำกัด

(นายสมคิด พุ่มจัตร)
ผู้ชำนาญการ

ตารางที่ 1 (ต่อ)

ผลกระทบสิ่งแวดล้อม	มาตรการป้องกันและแก้ไขผลกระทบสิ่งแวดล้อม	สถานที่ดำเนินการ	ระยะเวลาดำเนินการ	ผู้รับผิดชอบ
	- ประชาสัมพันธ์การรับคนงานท้องถิ่นเข้าทำงานอย่างทั่วถึงโดยการติดประกาศรับสมัครที่หน่วยงานปกครองส่วนท้องถิ่น ได้แก่ องค์การบริหารส่วนตำบล เทศบาล และป้ายประชาสัมพันธ์ของหมู่บ้าน/ชุมชน	- ชุมชนในพื้นที่ศึกษา 5 กิโลเมตร	- ตลอดระยะเวลาก่อสร้าง	- บริษัท โพสโค โค้ทเต็ด สตีล (ประเทศไทย) จำกัด
	- ประชาสัมพันธ์ให้ประชาชนรับทราบแผนการก่อสร้างล่วงหน้าก่อนดำเนินการก่อสร้าง เพื่อมิให้เป็นอุปสรรคต่อการดำเนินชีวิตประจำวันของประชาชน . ระยะเวลาไม่น้อยกว่า 15 วัน ก่อนดำเนินการก่อสร้าง . ผ่านทางบอร์ดประชาสัมพันธ์ ป้ายประชาสัมพันธ์ขนาดใหญ่ เสียงประกาศตามสายในชุมชน และสื่อประชาสัมพันธ์อื่น ๆ (ถ้ามี) . หากมีการเปลี่ยนแปลงแผนการใด ๆ ต้องประชาสัมพันธ์ให้ประชาชนรับทราบทันที	- ชุมชนในพื้นที่ศึกษา 5 กิโลเมตร	- ตลอดระยะเวลาก่อสร้าง	- บริษัท โพสโค โค้ทเต็ด สตีล (ประเทศไทย) จำกัด
	- จัดหน่วยประชาสัมพันธ์เคลื่อนที่ในชุมชนรอบโครงการเพื่อให้ข้อมูลรายละเอียดโครงการ รวมทั้งหน่วยงานราชการในท้องถิ่น เช่น สถาบันการศึกษา สถานีตำรวจ โรงพยาบาลส่งเสริมสุขภาพตำบล ฯลฯ . ประชาสัมพันธ์อย่างน้อย ทุก 3 เดือน . ประชาสัมพันธ์ในชุมชนที่อยู่ในรัศมี 5 กิโลเมตร รอบที่ตั้งโครงการ	- ชุมชนในพื้นที่ศึกษา 5 กิโลเมตร	- ตลอดระยะเวลาก่อสร้าง	- บริษัท โพสโค โค้ทเต็ด สตีล (ประเทศไทย) จำกัด
	- เผยแพร่ข้อมูลข่าวสารของโครงการอย่างสม่ำเสมอ ผ่านสื่อต่าง ๆ เช่น หนังสือพิมพ์ท้องถิ่น วิทยุท้องถิ่น ป้ายประชาสัมพันธ์ เสียงตามสายของชุมชน เอกสารประชาสัมพันธ์ เป็นต้น . ประชาสัมพันธ์อย่างน้อย ทุก 3 เดือน	- ชุมชนในพื้นที่ศึกษา 5 กิโลเมตร	- ตลอดระยะเวลาก่อสร้าง	- บริษัท โพสโค โค้ทเต็ด สตีล (ประเทศไทย) จำกัด

บริษัท คอนซัลแทนท์ ออฟ เทคโนโลยี จำกัด
CONSULTANTS OF TECHNOLOGY CO., LTD.

พฤษภาคม 2564

(นายคยองชิก ฮา) (นายจองด็อก คิม)
บริษัท โพสโค โค้ทเต็ด สตีล (ประเทศไทย) จำกัด

POSCO COATED STEEL (THAILAND) CO., LTD.
บริษัท โพสโค โค้ทเต็ด สตีล (ประเทศไทย) จำกัด

(นายสมคิด พุ่มจัตร)
ผู้ชำนาญการ

ตารางที่ 1 (ต่อ)

ผลกระทบสิ่งแวดล้อม	มาตรการป้องกันและแก้ไขผลกระทบสิ่งแวดล้อม	สถานที่ดำเนินการ	ระยะเวลาดำเนินการ	ผู้รับผิดชอบ
	- แจ้งข่าวสารและชี้แจงข้อมูลการดำเนินโครงการในวาระการประชุมประจำเดือนของอำเภอและ/หรือตำบล ประชาสัมพันธ์อย่างน้อย ทุก 3 เดือน	- ชุมชนในพื้นที่ศึกษา 5 กิโลเมตร	- ตลอดระยะเวลาก่อสร้าง	- บริษัท โพสโค โค้ทเต็ด สตีล (ประเทศไทย) จำกัด
	- จัดตั้งทีมเจ้าหน้าที่ของโครงการลงพื้นที่เพื่อประชาสัมพันธ์ ติดตาม เฝ้าระวัง และรับเรื่องร้องเรียนความเดือดร้อนรำคาญที่เกิดขึ้นจากการก่อสร้าง . ประชาสัมพันธ์อย่างน้อย ทุก 3 เดือน	- ชุมชนในพื้นที่ศึกษา 5 กิโลเมตร	- ตลอดระยะเวลาก่อสร้าง	- บริษัท โพสโค โค้ทเต็ด สตีล (ประเทศไทย) จำกัด
8. อาชีวอนามัยและความปลอดภัย	- การพิจารณาคัดเลือกบริษัทรับเหมา โครงการต้องพิจารณารายละเอียดด้านการจัดการดอ เปปอนอนามัยในสัญญาว่าจ้าง ให้ครอบคลุมถึงการคุ้มครองความปลอดภัยและสุขภาพอนามัยของคนงานที่ปฏิบัติงานภายในโครงการ	- บริเวณพื้นที่ก่อสร้าง	- ตลอดระยะเวลาก่อสร้าง	- บริษัท โพสโค โค้ทเต็ด สตีล (ประเทศไทย) จำกัด
	- โครงการต้องกำหนดให้บริษัทรับเหมาปฏิบัติตามกฎหมายที่เกี่ยวกับความปลอดภัย อาชีวอนามัย และสภาพแวดล้อมในการทำงาน เช่น พระราชบัญญัติความปลอดภัย อาชีวอนามัย และสภาพแวดล้อมในการทำงาน พ.ศ. 2554 เป็นต้น และมาตรการอื่น ๆ ที่เกี่ยวข้อง	- บริเวณพื้นที่ก่อสร้าง	- ตลอดระยะเวลาก่อสร้าง	- บริษัท โพสโค โค้ทเต็ด สตีล (ประเทศไทย) จำกัด
	- กำหนดขอบเขตพื้นที่ก่อสร้างที่ชัดเจน พร้อมมีป้ายแสดงขอบเขต ป้ายเตือน อันตราย และข้อห้ามต่าง ๆ พร้อมกำกับดูแลให้มีการปฏิบัติตามอย่างเคร่งครัดตลอดช่วงการก่อสร้าง	- บริเวณพื้นที่ก่อสร้าง	- ตลอดระยะเวลาก่อสร้าง	- บริษัท โพสโค โค้ทเต็ด สตีล (ประเทศไทย) จำกัด
	- กำหนดให้บริษัทรับเหมาต้องมีเจ้าหน้าที่ความปลอดภัยในการทำงาน (Safety officer) เป็นผู้รับผิดชอบในการตรวจสอบความปลอดภัยต่าง ๆ ในเขตก่อสร้างรวมทั้งตรวจสอบดูแลการปฏิบัติตามกฎระเบียบข้อบังคับด้านความปลอดภัย (Safety inspection)	- บริเวณพื้นที่ก่อสร้าง	- ตลอดระยะเวลาก่อสร้าง	- บริษัท โพสโค โค้ทเต็ด สตีล (ประเทศไทย) จำกัด

บริษัท คอนซัลแทนท์ ออฟ เทคโนโลยี จำกัด
CONSULTANTS OF TECHNOLOGY CO., LTD.

พฤษภาคม 2564

(นายคยองชิก ฮา) (นายจองด็อก คิม)
บริษัท โพสโค โค้ทเต็ด สตีล (ประเทศไทย) จำกัด

POSCO COATED STEEL (THAILAND) CO., LTD.
บริษัท โพสโค โค้ทเต็ด สตีล (ประเทศไทย) จำกัด

(นายสมคิด พุ่มจัตร)
ผู้ชำนาญการ

ตารางที่ 1 (ต่อ)

ผลกระทบสิ่งแวดล้อม	มาตรการป้องกันและแก้ไขผลกระทบสิ่งแวดล้อม	สถานที่ดำเนินการ	ระยะเวลาดำเนินการ	ผู้รับผิดชอบ
	- กำหนดให้มีการอบรมด้านความปลอดภัยสำหรับคนงานของบริษัทรับเหมา เพื่อให้เกิดความเข้าใจในการปฏิบัติงานให้เกิดความปลอดภัยโดยโครงการจะเป็นผู้กำหนดหัวข้อและรายละเอียดของการฝึกอบรม	- บริเวณพื้นที่ก่อสร้าง	- ตลอดระยะเวลาก่อสร้าง	- บริษัท โพสโค โค้ทเต้ด สตีล (ประเทศไทย) จำกัด
	- บริษัทรับเหมาต้องจัดเตรียมการรักษาพยาบาลและการปฐมพยาบาลเบื้องต้น และจัดให้มีรถสำรองสำหรับรับส่งผู้บาดเจ็บไปยังโรงพยาบาลใกล้เคียง	- บริเวณพื้นที่ก่อสร้าง	- ตลอดระยะเวลาก่อสร้าง	- บริษัท โพสโค โค้ทเต้ด สตีล (ประเทศไทย) จำกัด
	- กำหนดให้ผู้ควบคุมหรือหัวหน้างานติดตั้งเครื่องจักรเป็นผู้ตรวจสอบและดูแลการปฏิบัติตามกฎหรือข้อกำหนดด้านความปลอดภัย	- บริเวณพื้นที่ก่อสร้าง	- ตลอดระยะเวลาก่อสร้าง	- บริษัท โพสโค โค้ทเต้ด สตีล (ประเทศไทย) จำกัด
	- กำหนดให้บริษัทรับเหมาต้องแจ้งรายละเอียดการเกิดอุบัติเหตุใด ๆ ทั้งในพื้นที่โครงการและพื้นที่ข้างเคียง โดยต้องให้รายละเอียดพร้อมเอกสารหลักฐานต่าง ๆ และหากเกิดการบาดเจ็บสาหัสหรือเสียชีวิตจะต้องแจ้งแก่โครงการทันที	- บริเวณพื้นที่ก่อสร้าง	- ตลอดระยะเวลาก่อสร้าง	- บริษัท โพสโค โค้ทเต้ด สตีล (ประเทศไทย) จำกัด
	- ดูแลรักษาเครื่องมือ เครื่องจักร อุปกรณ์การก่อสร้างให้อยู่ในสภาพดีตลอดเวลา เพื่อลดระดับเสียงจากอุปกรณ์ดังกล่าว	บริเวณพื้นที่ก่อสร้าง	- ตลอดระยะเวลาก่อสร้าง	- บริษัท โพสโค โค้ทเต้ด สตีล (ประเทศไทย) จำกัด
	- กำหนดให้บริษัทรับเหมาต้องจัดเตรียมอุปกรณ์ป้องกันอันตรายส่วนบุคคลให้เหมาะสมและเพียงพอตามลักษณะงานอย่างเคร่งครัด เช่น ครอบหูลดเสียง (Ear muff) ปลั๊กลดเสียง (Ear plug) หมวกนิรภัย รองเท้านิรภัย ถุงมือ และหน้ากากกรองแสงเชื่อมโลหะ เป็นต้น	- บริเวณพื้นที่ก่อสร้าง	- ตลอดระยะเวลาก่อสร้าง	- บริษัท โพสโค โค้ทเต้ด สตีล (ประเทศไทย) จำกัด
	- จัดหาอุปกรณ์ป้องกันเสียง เช่น ปลั๊กลดเสียง (Ear Plug) หรือครอบหูลดเสียง (Ear Muff) เป็นต้น ให้กับคนงานก่อสร้างที่ทำงานในบริเวณที่มีเสียงดังเกินกว่า 85 เดซิเบล (เอ)	- บริเวณพื้นที่ก่อสร้าง	- ตลอดระยะเวลาก่อสร้าง	- บริษัท โพสโค โค้ทเต้ด สตีล (ประเทศไทย) จำกัด

บริษัท คอนซัลแทนท์ ออฟ เทคโนโลยี จำกัด
CONSULTANTS OF TECHNOLOGY CO., LTD.

.... พฤษภาคม 2564 .....

(นายคยองชิก ฮา) (นายจองด็อก คิม) (นายสมคิด พุ่มจัตร)

บริษัท โพสโค โค้ทเต้ด สตีล (ประเทศไทย) จำกัด POSCO COATED STEEL (THAILAND) CO.,LTD. ผู้ชำนาญการ

ตารางที่ 1 (ต่อ)

ผลกระทบสิ่งแวดล้อม	มาตรการป้องกันและแก้ไขผลกระทบสิ่งแวดล้อม	สถานที่ดำเนินการ	ระยะเวลาดำเนินการ	ผู้รับผิดชอบ
	- โครงการกำหนดให้บริษัทรับเหมาต้องกั้นรั้วชั่วคราว บริเวณเขตพื้นที่ก่อสร้างโครงการ	- บริเวณพื้นที่ก่อสร้าง	- ตลอดระยะเวลาก่อสร้าง	- บริษัท โพสโค โค้ทเต้ด สตีล (ประเทศไทย) จำกัด
	- ระบุในสัญญาจัดจ้างให้บริษัทรับเหมากำหนดรายละเอียด อุปกรณ์ขั้นตอนต่าง ๆ ที่บริษัทรับเหมาต้องดำเนินการและปฏิบัติ เพื่อให้เกิดความปลอดภัยในการดำเนินงานก่อสร้างให้ชัดเจน โดยต้องครอบคลุมกฎหมายแรงงาน	- บริเวณพื้นที่ก่อสร้าง	- ตลอดระยะเวลาก่อสร้าง	- บริษัท โพสโค โค้ทเต้ด สตีล (ประเทศไทย) จำกัด
	- กำหนดให้บริษัทรับเหมาจัดหาระบบสัญญาณเตือนเพลิงไหม้และระบบระงับอัคคีภัยที่เพียงพอ และมีความเหมาะสม อีกทั้งมีการตรวจสอบอย่างต่อเนื่องเพื่อให้พร้อมใช้งานเสมอ	- บริเวณพื้นที่ก่อสร้าง	- ตลอดระยะเวลาก่อสร้าง	- บริษัท โพสโค โค้ทเต้ด สตีล (ประเทศไทย) จำกัด
	- ในกรณีที่จ้างแรงงานต่างด้าวเข้าทำงาน ต้องได้รับใบอนุญาตทำงานจากกรมการจัดหางาน กระทรวงแรงงาน	- บริเวณพื้นที่ก่อสร้าง	- ตลอดระยะเวลาก่อสร้าง	- บริษัท โพสโค โค้ทเต้ด สตีล (ประเทศไทย) จำกัด
	- แรงงานต่างด้าวจะต้องผ่านการตรวจสุขภาพและประกันสุขภาพจากกระทรวงสาธารณสุข เพื่อป้องกันโรคติดต่อและปัญหายาเสพติด	- บริเวณพื้นที่ก่อสร้าง	- ตลอดระยะเวลาก่อสร้าง	- บริษัท โพสโค โค้ทเต้ด สตีล (ประเทศไทย) จำกัด
9. สาธารณสุขและสุขภาพ	- ด้านสุขาภิบาลขั้นพื้นฐาน เพื่อป้องกันการแพร่ระบาดของโรคต่าง ๆ มีการดำเนินการ ดังนี้ . จัดหาน้ำดื่มที่สะอาดสำหรับอุปโภคบริโภคแก่คนงาน . การจัดการขยะมูลฝอยให้ถูกหลักสุขาภิบาลไม่ให้เป็นแหล่งเพาะพันธุ์พาหะของโรค . จัดพนักงานทำความสะอาด เพื่อคอยดูแลความเป็นระเบียบเรียบร้อย	- บริเวณพื้นที่ก่อสร้าง	- ตลอดระยะเวลาก่อสร้าง	- บริษัท โพสโค โค้ทเต้ด สตีล (ประเทศไทย) จำกัด

บริษัท คอนซัลแทนท์ ออฟ เทคโนโลยี จำกัด
CONSULTANTS OF TECHNOLOGY CO., LTD.

.... พฤษภาคม 2564 .....

(นายคยองชิก ฮา) (นายจองด็อก คิม) (นายสมคิด พุ่มจัตร)

บริษัท โพสโค โค้ทเต้ด สตีล (ประเทศไทย) จำกัด POSCO COATED STEEL (THAILAND) CO.,LTD. ผู้ชำนาญการ

ตารางที่ 1 (ต่อ)

ผลกระทบสิ่งแวดล้อม	มาตรการป้องกันและแก้ไขผลกระทบสิ่งแวดล้อม	สถานที่ดำเนินการ	ระยะเวลาดำเนินการ	ผู้รับผิดชอบ
	- ผู้รับเหมาก่อสร้างจะต้องจัดให้มีห้องปฐมพยาบาลเบื้องต้น สำหรับคนงานที่ได้รับอุบัติเหตุจากการทำงาน ก่อนที่จะส่งผู้ป่วยไปยังสถานพยาบาลที่อยู่ใกล้เคียงและประสานงานกับหน่วยงานให้บริการสาธารณสุขในพื้นที่ในกรณีที่ต้องส่งก่อผู้ป่วย เช่น โรงพยาบาลปลวกแดง โรงพยาบาลบางละมุง โรงพยาบาลส่งเสริมสุขภาพตำบลมาบยางพร และโรงพยาบาลส่งเสริมสุขภาพตำบลเขาไม้แก้ว เป็นต้น	- บริเวณพื้นที่ก่อสร้าง	ตลอดระยะเวลาก่อสร้าง	- บริษัท โพสโค โค้ทเต้ด สตีล (ประเทศไทย) จำกัด
	- จัดให้มีระบบสุขาภิบาลขั้นพื้นฐานแก่คนงานก่อสร้างอย่างเพียงพอ	- บริเวณพื้นที่ก่อสร้าง	- ตลอดระยะเวลาก่อสร้าง	- บริษัท โพสโค โค้ทเต้ด สตีล (ประเทศไทย) จำกัด
	- จัดให้มีเจ้าหน้าที่ของโครงการในการให้ความรู้ และคำแนะนำแก่คนงานก่อสร้างในการป้องกันโรค	- บริเวณพื้นที่ก่อสร้าง	- ตลอดระยะเวลาก่อสร้าง	- บริษัท โพสโค โค้ทเต้ด สตีล (ประเทศไทย) จำกัด

หมายเหตุ: บริษัท โพสโค โค้ทเต้ด สตีล (ประเทศไทย) จำกัด เป็นผู้กำกับดูแลให้ผู้รับเหมาปฏิบัติตามมาตรการ ฯ ที่กำหนดไว้อย่างเคร่งครัด

บริษัท คอนซัลแทนท์ ออฟ เทคโนโลยี จำกัด
CONSULTANTS OF TECHNOLOGY CO., LTD.

(นายคยองชิก ฮา) (นายจองด็อก คิม) พฤษภาคม 2564 (นายสมคิด พุ่มชัตร)

บริษัท โพสโค โค้ทเต้ด สตีล (ประเทศไทย) จำกัด ผู้ชำนาญการ

ตารางที่ 2

มาตรการป้องกันและแก้ไขผลกระทบสิ่งแวดล้อม ช่วงดำเนินการ

รายงานการเปลี่ยนแปลงรายละเอียดโครงการในรายงานการประเมินผลกระทบสิ่งแวดล้อม (ครั้งที่ 3) โครงการโรงงานผลิตเหล็กแผ่นเคลือบสังกะสี

ของบริษัท โพสโค โค้ทเต้ด สตีล (ประเทศไทย) จำกัด ตั้งอยู่ที่เลขที่ 7/448 หมู่ที่ 6 นิคมอุตสาหกรรมอมตะซิตี้ ระยอง ตำบลมาบยางพร อำเภอปลวกแดง จังหวัดระยอง

ผลกระทบสิ่งแวดล้อม	มาตรการป้องกันและแก้ไขผลกระทบสิ่งแวดล้อม	สถานที่ดำเนินการ	ระยะเวลา	ผู้รับผิดชอบ
1. มาตรการทั่วไป	- ปฏิบัติตามมาตรการป้องกันและแก้ไขผลกระทบสิ่งแวดล้อม และมาตรการติดตามตรวจสอบผลกระทบสิ่งแวดล้อมตามที่แสดงในรายงานการเปลี่ยนแปลงรายละเอียดโครงการในรายงานการประเมินผลกระทบสิ่งแวดล้อม โครงการโรงงานผลิตเหล็กแผ่นเคลือบสังกะสี ของบริษัท โพสโคโค้ทเต้ด สตีล (ประเทศไทย) จำกัด ตั้งอยู่ที่ เลขที่ 7/448 หมู่ที่ 6 นิคมอุตสาหกรรมอมตะซิตี้ ระยอง ตำบลมาบยางพร อำเภอปลวกแดง จังหวัดระยอง อย่างเคร่งครัด	ภายในพื้นที่โครงการ	ตลอดระยะเวลาดำเนินการ	- บริษัท โพสโค โค้ทเต้ด สตีล (ประเทศไทย) จำกัด
	- ในกรณีที่ผลการติดตามตรวจสอบผลกระทบสิ่งแวดล้อมมีแนวโน้มสูงขึ้นจากค่าที่ตรวจวัดได้ในช่วงดำเนินการปกติ หรือมีแนวโน้มเข้าใกล้ค่าควบคุมหรือค่ามาตรฐาน ให้โครงการตรวจสอบหาสาเหตุและเฝ้าระวัง เพื่อเตรียมความพร้อมในการแก้ไขปัญหาที่อาจเกิดขึ้น ทั้งนี้ ให้สรุปรายละเอียดดังกล่าวไว้ในรายงานผลการปฏิบัติตามมาตรการป้องกันและแก้ไขผลกระทบสิ่งแวดล้อม และมาตรการติดตามตรวจสอบผลกระทบสิ่งแวดล้อม	- ภายในพื้นที่โครงการ	- ตลอดระยะเวลาดำเนินการ	- บริษัท โพสโค โค้ทเต้ด สตีล (ประเทศไทย) จำกัด
	- ในกรณีที่ผลการตรวจวัดมลพิษจากแหล่งกำเนิดของโครงการ มีค่าเกินค่าควบคุมที่กำหนดไว้ ให้โครงการทำการตรวจหาสาเหตุ ทำการแก้ไข และทำการตรวจวัดซ้ำเพื่อยืนยันประสิทธิภาพในการแก้ไข พร้อมทั้งกำหนดมาตรการเพื่อป้องกันการเกิดปัญหาในลักษณะดังกล่าวให้ครบถ้วน	- ภายในพื้นที่โครงการ	- ตลอดระยะเวลาดำเนินการ	- บริษัท โพสโค โค้ทเต้ด สตีล (ประเทศไทย) จำกัด

บริษัท คอนซัลแทนท์ ออฟ เทคโนโลยี จำกัด
CONSULTANTS OF TECHNOLOGY CO., LTD.

(นายคยองชิก ฮา) (นายจองด็อก คิม) พฤษภาคม 2564 (นายสมคิด พุ่มชัตร)

บริษัท โพสโค โค้ทเต้ด สตีล (ประเทศไทย) จำกัด ผู้ชำนาญการ

ตารางที่ 2 (ต่อ)

ผลกระทบสิ่งแวดล้อม	มาตรการป้องกันและแก้ไขผลกระทบสิ่งแวดล้อม	สถานที่ดำเนินการ	ระยะเวลา	ผู้รับผิดชอบ
	- หากเกิดเหตุการณ์ใด ๆ ก็ตามที่อาจก่อให้เกิดผลกระทบต่อคุณภาพสิ่งแวดล้อม บริษัท โพสโค โค้ทเต็ด สตีล (ประเทศไทย) จำกัด ต้องแจ้งให้การนิคมอุตสาหกรรมแห่งประเทศไทย สำนักงานทรัพยากรธรรมชาติและสิ่งแวดล้อมจังหวัดระยอง และสำนักงานนโยบายและแผนทรัพยากรธรรมชาติและสิ่งแวดล้อม (สผ.) ทราบโดยเร็ว เพื่อสำนักงานฯ จะได้ให้ความช่วยเหลือในการแก้ไขปัญหาดังกล่าว	- ภายในพื้นที่โครงการ	- ตลอดระยะเวลาดำเนินการ	- บริษัท โพสโค โค้ทเต็ด สตีล (ประเทศไทย) จำกัด
	- บริษัท โพสโค โค้ทเต็ด สตีล (ประเทศไทย) จำกัด จะต้องว่าจ้างหน่วยงานกลาง (Third Party) เพื่อดำเนินการตรวจสอบผลการปฏิบัติตามมาตรการป้องกันและแก้ไขผลกระทบสิ่งแวดล้อม และมาตรการติดตามตรวจสอบผลกระทบสิ่งแวดล้อม และเสนอรายงานผลการปฏิบัติตามมาตรการป้องกันและแก้ไขผลกระทบสิ่งแวดล้อมและมาตรการติดตามตรวจสอบผลกระทบสิ่งแวดล้อม โดยส่งให้การนิคมอุตสาหกรรมแห่งประเทศไทย สำนักงานทรัพยากรธรรมชาติและสิ่งแวดล้อมจังหวัดระยอง และสำนักงานนโยบายและแผนทรัพยากรธรรมชาติและสิ่งแวดล้อม (สผ.) ทุก 6 เดือน ตามแนวทางเสนอรายงานผลการปฏิบัติตามมาตรการป้องกันและแก้ไขผลกระทบสิ่งแวดล้อม และมาตรการติดตามตรวจสอบผลกระทบสิ่งแวดล้อม สำหรับโครงการด้านอุตสาหกรรม โครงการนิคมอุตสาหกรรม และโครงการด้านพลังงานของสำนักงานนโยบายและแผนทรัพยากรธรรมชาติและสิ่งแวดล้อม	- ภายในพื้นที่โครงการ	- ตลอดระยะเวลาดำเนินการ	- บริษัท โพสโค โค้ทเต็ด สตีล (ประเทศไทย) จำกัด

บริษัท คอนซัลแทนท์ ออฟ เทคโนโลยี จำกัด
CONSULTANTS OF TECHNOLOGY CO., LTD.

.... พฤษภาคม 2564 .....

(นายคยองชิก ฮา) (นายจองด็อก คิม) (นายสมคิด พุ่มฉัตร)

บริษัท โพสโค โค้ทเต็ด สตีล (ประเทศไทย) จำกัด POSCO COATED STEEL (THAILAND) CO.,LTD. บริษัท โพสโค โค้ทเต็ด สตีล (ประเทศไทย) จำกัด

ผู้ชำนาญการ

ตารางที่ 2 (ต่อ)

ผลกระทบสิ่งแวดล้อม	มาตรการป้องกันและแก้ไขผลกระทบสิ่งแวดล้อม	สถานที่ดำเนินการ	ระยะเวลา	ผู้รับผิดชอบ
	ในกรณีที่บริษัท โพสโค โค้ทเต็ด สตีล (ประเทศไทย) จำกัด มีความจำเป็นต้องเปลี่ยนแปลงรายละเอียดโครงการหรือมาตรการป้องกันและแก้ไขผลกระทบสิ่งแวดล้อม หรือมาตรการติดตามตรวจสอบผลกระทบสิ่งแวดล้อมตามที่ได้เสนอไว้ในรายงานการวิเคราะห์ผลกระทบสิ่งแวดล้อม ที่ได้รับความเห็นชอบไว้แล้ว ให้บริษัท โพสโค โค้ทเต็ด สตีล (ประเทศไทย) จำกัด แจ้งให้หน่วยงานที่มีอำนาจพิจารณาอนุมัติหรืออนุญาตดำเนินการ ดังนี้ (1) หากหน่วยงานผู้อนุมัติหรืออนุญาตเห็นว่าการเปลี่ยนแปลงดังกล่าวเกิดผลดีต่อสิ่งแวดล้อมมากกว่า หรือเทียบเท่ามาตรการที่กำหนดไว้ในรายงานการวิเคราะห์ผลกระทบสิ่งแวดล้อม ที่ได้รับความเห็นชอบไว้แล้ว ให้หน่วยงานผู้อนุมัติหรืออนุญาตรับจดแจ้งให้เป็นไปตามหลักเกณฑ์ และเงื่อนไขที่กำหนดไว้ในกฎหมายนั้น ๆ ต่อไป พร้อมให้จัดทำสำเนาการเปลี่ยนแปลงดังกล่าวส่งคืนที่รับจดแจ้งไว้แล้วแจ้งให้สำนักงานนโยบายและแผนทรัพยากรธรรมชาติและสิ่งแวดล้อม เพื่อทราบ (2) หากหน่วยงานผู้อนุมัติหรืออนุญาต เห็นว่าการเปลี่ยนแปลงดังกล่าวอาจกระทบต่อสาระสำคัญในรายงานการวิเคราะห์ผลกระทบสิ่งแวดล้อมที่ได้รับความเห็นชอบไว้แล้ว ให้หน่วยงานผู้อนุมัติหรืออนุญาต จัดส่งรายงานการเปลี่ยนแปลงดังกล่าว มายังสำนักงานนโยบายและแผนทรัพยากรธรรมชาติและสิ่งแวดล้อม เพื่อเสนอคณะกรรมการผู้ชำนาญการพิจารณารายงานการวิเคราะห์ผลกระทบสิ่งแวดล้อม (ผชว.) ชุดที่เกี่ยวข้องให้ความเห็นชอบประกอบก่อนดำเนินการเปลี่ยนแปลง และเมื่อโครงการได้รับอนุมัติหรือ	- ภายในพื้นที่โครงการ	- ตลอดระยะเวลาดำเนินการ	บริษัท โพสโค โค้ทเต็ด สตีล (ประเทศไทย) จำกัด

บริษัท คอนซัลแทนท์ ออฟ เทคโนโลยี จำกัด
CONSULTANTS OF TECHNOLOGY CO., LTD.

.... พฤษภาคม 2564 .....

(นายคยองชิก ฮา) (นายจองด็อก คิม) (นายสมคิด พุ่มฉัตร)

บริษัท โพสโค โค้ทเต็ด สตีล (ประเทศไทย) จำกัด POSCO COATED STEEL (THAILAND) CO.,LTD. บริษัท โพสโค โค้ทเต็ด สตีล (ประเทศไทย) จำกัด

ผู้ชำนาญการ

ตารางที่ 2 (ต่อ)

ผลกระทบสิ่งแวดล้อม	มาตรการป้องกันและแก้ไขผลกระทบสิ่งแวดล้อม	สถานที่ดำเนินการ	ระยะเวลา	ผู้รับผิดชอบ
	อนุญาตให้มีการเปลี่ยนแปลง ให้หน่วยงานผู้อนุมัติหรืออนุญาตแจ้งผลการเปลี่ยนแปลงดังกล่าวให้สำนักงานนโยบายและแผนทรัพยากรธรรมชาติและสิ่งแวดล้อมเพื่อทราบ			
	- กำหนดให้โครงการเข้าร่วมโครงการอุตสาหกรรมสีเขียว (Green Industry) และพัฒนายกระดับไม่น้อยกว่าเกณฑ์ระดับที่ 2 หรือเหนือขึ้นไปนั่นระดับจากระดับปัจจุบัน	- ภายในพื้นที่โครงการ	- ตลอดระยะเวลาดำเนินการ	- บริษัท โพสโค โค้ทเต็ด สตีล (ประเทศไทย) จำกัด
	- การติดตั้งชุดอุปกรณ์รูบเคลือบลูกรีดเพื่อการซ่อมบำรุงของโครงการ จะทำการซ่อมบำรุงลูกรีดของโครงการเท่านั้น โดยจะไม่ทำการรับบริการซ่อมบำรุงให้กับบุคคลอื่นหรือบริษัทในเครือ	- ชุดอุปกรณ์เพื่อรูบเคลือบลูกรีดเพื่อการซ่อมบำรุง (Chromium Plating)	- ตลอดระยะเวลาดำเนินการ	- บริษัท โพสโค โค้ทเต็ด สตีล (ประเทศไทย) จำกัด
2. คุณภาพอากาศ	- ควบคุมความเข้มข้นมลพิษทางอากาศจากปล่องระบายไม่ให้มีค่าสูงเกินเกณฑ์มาตรฐานตามประกาศกระทรวงอุตสาหกรรม หรือประกาศกระทรวงทรัพยากรธรรมชาติและสิ่งแวดล้อม และควบคุมอัตราการระบายมลพิษทางอากาศของโครงการ (ตารางที่ 5) ดังนี้ (1) ปล่องจากเตาอบอ่อน (Annealing Furnace) ที่มีการติดตั้ง Low NO_x Burner มีความสูง 43 เมตร จำนวน 1 ปล่อง และมีค่า TSP ไม่เกิน 10 มิลลิกรัม/ลูกบาศก์เมตร หรือ 0.049 กรัม/วินาที SO_2 ไม่เกิน 30 มิลลิกรัม/ลูกบาศก์เมตร หรือ 0.146 กรัม/วินาที NO_x ไม่เกิน 300 มิลลิกรัม/ลูกบาศก์เมตร หรือ 1.473 กรัม/วินาที	- ปล่องระบายอากาศ	- ตลอดระยะเวลาดำเนินการ	- บริษัท โพสโค โค้ทเต็ด สตีล (ประเทศไทย) จำกัด

บริษัท คอนซัลแทนท์ ออฟ เทคโนโลยี จำกัด
CONSULTANTS OF TECHNOLOGY CO., LTD.

.... พฤษภาคม 2564 .....

(นายคยองชิก ฮา) (นายจองด็อก คิม) (นายสมคิด พุ่มฉัตร)

บริษัท โพสโค โค้ทเต็ด สตีล (ประเทศไทย) จำกัด ผู้ชำนาญการ

ตารางที่ 2 (ต่อ)

ผลกระทบสิ่งแวดล้อม	มาตรการป้องกันและแก้ไขผลกระทบสิ่งแวดล้อม	สถานที่ดำเนินการ	ระยะเวลา	ผู้รับผิดชอบ
	(2) ปล่องจากหม้อไอน้ำ (Boiler) มีความสูง 20 เมตร จำนวน 1 ปล่อง และมีค่า TSP ไม่เกิน 10 มิลลิกรัม/ลูกบาศก์เมตร หรือ 0.022 กรัม/วินาที SO_2 ไม่เกิน 30 มิลลิกรัม/ลูกบาศก์เมตร หรือ 0.064 กรัม/วินาที NO_x ไม่เกิน 300 มิลลิกรัม/ลูกบาศก์เมตร หรือ 0.645 กรัม/วินาที (3) ปล่องจากกระบวนการทำความสะอาด (Cleaning) มีความสูง 44.8 เมตร จำนวน 1 ปล่อง และมีค่า TSP ไม่เกิน 30 มิลลิกรัม/ลูกบาศก์เมตร หรือ 0.23 กรัม/วินาที NaOH ไม่เกิน 8.00 มิลลิกรัม/ลูกบาศก์เมตร หรือ 0.06 กรัม/วินาที (4) ปล่องจากกระบวนการปรับสภาพผิว (Skin Pass) มีความสูง 44.5 เมตร จำนวน 1 ปล่อง และมีค่า TSP ไม่เกิน 30 มิลลิกรัม/ลูกบาศก์เมตร หรือ 0.23 กรัม/วินาที (5) ปล่องจากกระบวนการเคลือบสีวิ (Coater & Oven) มีความสูง 50.0 เมตร จำนวน 1 ปล่อง และมีค่า TSP ไม่เกิน 30 มิลลิกรัม/ลูกบาศก์เมตร หรือ 0.32 กรัม/วินาที Cr^{6+} ไม่เกิน 0.000015 มิลลิกรัม/ลูกบาศก์เมตร หรือ 0.0000016 กรัม/วินาที (6) ปล่องจากส่วนล้างลูกกลิ้ง (Pot Roll Cleaning) มีความสูง 20 เมตร จำนวน 1 ปล่อง และมีค่า NaOH ไม่เกิน 0.03 มิลลิกรัม/ลูกบาศก์เมตร หรือ 0.0001 กรัม/วินาที			

บริษัท คอนซัลแทนท์ ออฟ เทคโนโลยี จำกัด
CONSULTANTS OF TECHNOLOGY CO., LTD.

.... พฤษภาคม 2564 .....

(นายคยองชิก ฮา) (นายจองด็อก คิม) (นายสมคิด พุ่มฉัตร)

บริษัท โพสโค โค้ทเต็ด สตีล (ประเทศไทย) จำกัด ผู้ชำนาญการ

ตารางที่ 2 (ต่อ)

ผลกระทบสิ่งแวดล้อม	มาตรการป้องกันและแก้ไขผลกระทบสิ่งแวดล้อม	สถานที่ดำเนินการ	ระยะเวลา	ผู้รับผิดชอบ
	H_3PO_4 ไม่เกิน 0.16 มิลลิกรัม/ลูกบาศก์เมตร หรือ 0.0005 กรัม/วินาที HCl ไม่เกิน 0.16 มิลลิกรัม/ลูกบาศก์เมตร หรือ 0.0005 กรัม/วินาที (7) ปล่องจาก Wet scrubber ของหน่วยชุบเคลือบลูกรีดเพื่อการซ่อมบำรุง (Chromium Plating) มีความสูง 8.5 เมตร จำนวน 1 ปล่อง และมีค่า Cr ไม่เกิน 0.034 มิลลิกรัม/ลูกบาศก์เมตร หรือ 0.00004 กรัม/วินาที SO_2 ไม่เกิน 9.2 พีพีเอ็ม หรือ 0.241 กรัม/วินาที			
	- ใช้ก๊าซธรรมชาติ (NG) เป็นเชื้อเพลิงสำหรับเตาอบอ่อน และหม้อไอน้ำ เพื่อลดการระบายมลสารทางอากาศจากโครงการ	- เตาอบอ่อนและหม้อไอน้ำ	- ตลอดระยะเวลาดำเนินการ	- บริษัท โพสโค โค้ทเต็ด สตีล (ประเทศไทย) จำกัด
	- กำหนดให้มีแผนการบำรุงรักษาไม่เชิงป้องกัน (Preventive Maintenance Program) สำหรับเครื่องจักรหรืออุปกรณ์ที่เกี่ยวข้องกับการควบคุมมลสารทางอากาศ	- ระบบรวบรวมและบำบัดมลพิษทางอากาศ	- ตลอดระยะเวลาดำเนินการ	- บริษัท โพสโค โค้ทเต็ด สตีล (ประเทศไทย) จำกัด
	- จัดให้มีพนักงานที่มีความรู้และประสบการณ์ในการควบคุมระบบมลพิษทางอากาศ ตามประกาศกระทรวงอุตสาหกรรม พ.ศ. 2545 ที่กำหนดให้โรงงานเหล็ก ต้องมีผู้ควบคุมดูแลระบบป้องกันสิ่งแวดล้อมเป็นพิษ ทำหน้าที่ตรวจสอบประสิทธิภาพและบำรุงรักษาระบบบำบัดมลสารทางอากาศอย่างสม่ำเสมอเป็นประจำ	ระบบรวบรวมและบำบัดมลพิษทางอากาศ	- ตลอดระยะเวลาดำเนินการ	- บริษัท โพสโค โค้ทเต็ด สตีล (ประเทศไทย) จำกัด

บริษัท คอนซัลแทนท์ ออฟ เทคโนโลยี จำกัด
CONSULTANTS OF TECHNOLOGY CO., LTD.

พฤษภาคม 2564

(นายคยองชิก ฮา) (นายจองด็อก คิม) (นายสมคิด พุ่มฉัตร)

บริษัท โพสโค โค้ทเต็ด สตีล (ประเทศไทย) จำกัด ผู้ชำนาญการ

ตารางที่ 2 (ต่อ)

ผลกระทบสิ่งแวดล้อม	มาตรการป้องกันและแก้ไขผลกระทบสิ่งแวดล้อม	สถานที่ดำเนินการ	ระยะเวลา	ผู้รับผิดชอบ
	- จัดเตรียมอุปกรณ์อะไหล่ที่จำเป็นที่เกี่ยวข้องกับหน่วยกำจัดไอระเหย (Wet Scrubber) ให้มีปริมาณเพียงพอ เพื่อใช้แก้ไขซ่อมแซมเมื่อระบบเกิดขัดข้องได้ทันที	- หน่วยกำจัดไอระเหย (Wet Scrubber)	- ตลอดระยะเวลาดำเนินการ	- บริษัท โพสโค โค้ทเต็ด สตีล (ประเทศไทย) จำกัด
	- จัดให้มีแผนการซ่อมบำรุงเตาอบอ่อน หน่วยกำจัดไอระเหย (Wet Scrubber) และจัดทำตารางเปลี่ยนเครื่องจักรและอุปกรณ์ตามอายุการใช้งานของเครื่องจักรและอุปกรณ์	- เตาอบอ่อนและหน่วยกำจัดไอระเหย (Wet Scrubber)	- ตลอดระยะเวลาดำเนินการ	- บริษัท โพสโค โค้ทเต็ด สตีล (ประเทศไทย) จำกัด
	- ตรวจสอบการทำงานของระบบรวบรวมและบำบัดมลพิษทางอากาศของโครงการให้สามารถทำงานได้อย่างมีประสิทธิภาพ ได้แก่ การทำงานของพัดลมดูดอากาศ อัตราการไหลของก๊าซในระบบ ค่าความดันก๊าซก่อนและหลังผ่านระบบบำบัด (Pressure Drop)	- ระบบรวบรวมและบำบัดมลพิษทางอากาศ	ตลอดระยะเวลาดำเนินการ	- บริษัท โพสโค โค้ทเต็ด สตีล (ประเทศไทย) จำกัด
	- จัดเจ้าหน้าที่รับผิดชอบทำการตรวจและซ่อมบำรุงระบบรวบรวมและหน่วยกำจัดไอระเหย (Wet Scrubber) อยู่เสมอ	- ระบบรวบรวมและหน่วยกำจัดไอระเหย (Wet Scrubber)	- ตลอดระยะเวลาดำเนินการ	- บริษัท โพสโค โค้ทเต็ด สตีล (ประเทศไทย) จำกัด
	- ติดตั้งเครื่องกำเนิดไฟฟ้าสำรอง (Emergency Generator) ขนาด 1,800 กิโลโวลต์แอมแปร์ จำนวน 1 ชุด ซึ่งสามารถจ่ายไฟฟ้าสำรองให้ระบบ Scrubber ซึ่งหากเกิดเหตุการณ์กระแสไฟฟ้าดับหรือขัดข้อง โครงการสามารถเดินเครื่องกำเนิดไฟฟ้าสำรองดังกล่าวได้ภายในระยะเวลา 10 วินาที และสามารถผลิตไฟฟ้าสำรองได้ประมาณ 8 ชั่วโมง	- ภายในพื้นที่โครงการ	- ตลอดระยะเวลาดำเนินการ	- บริษัท โพสโค โค้ทเต็ด สตีล (ประเทศไทย) จำกัด

บริษัท คอนซัลแทนท์ ออฟ เทคโนโลยี จำกัด
CONSULTANTS OF TECHNOLOGY CO., LTD.

พฤษภาคม 2564

(นายคยองชิก ฮา) (นายจองด็อก คิม) (นายสมคิด พุ่มฉัตร)

บริษัท โพสโค โค้ทเต็ด สตีล (ประเทศไทย) จำกัด ผู้ชำนาญการ

ตารางที่ 2 (ต่อ)

ผลกระทบสิ่งแวดล้อม	มาตรการป้องกันและแก้ไขผลกระทบสิ่งแวดล้อม	สถานที่ดำเนินการ	ระยะเวลา	ผู้รับผิดชอบ
3. ระดับเสียง	- ควบคุมระดับเสียงเฉลี่ย 24 ชั่วโมง (L_{eq}-24 ชั่วโมง) ที่ริมรั้วโครงการให้มีค่าไม่เกิน 70 เดซิเบล (เอ) - ติดตั้งอุปกรณ์หรือตัวครอบวัสดุลดเสียงจากเครื่องจักรและอุปกรณ์ที่อาจก่อให้เกิดเสียงดัง เช่น Exhaust Fan Combustion, Air Blower, Air Wiping Nozzle เป็นต้น ภายในอาคาร หากแหล่งกำเนิดเสียงอยู่ภายนอกอาคารต้องติดตั้งอุปกรณ์ลดเสียงหรือครอบวัสดุลดเสียง เพื่อลดผลกระทบจากเสียงดังรบกวนชุมชน	- ริมรั้วโครงการ - พื้นที่ส่วนการผลิต	- ตลอดระยะเวลาดำเนินการ - ตลอดระยะเวลาดำเนินการ	- บริษัท โพสโค โค้ทเต็ด สตีล (ประเทศไทย) จำกัด - บริษัท โพสโค โค้ทเต็ด สตีล (ประเทศไทย) จำกัด
4. คุณภาพน้ำ 4.1 น้ำเสียจากกระบวนการผลิต	- น้ำเสียจากกระบวนการผลิตจะรวบรวมน้ำเสียที่เกิดขึ้นไปบำบัดขั้นต้นที่ระบบบำบัดน้ำเสียทางเคมีของโครงการ จากนั้นจึงรวบรวมน้ำทิ้งที่ผ่านการบำบัดไปยังบ่อพักน้ำทิ้งก่อนส่งไปบำบัดที่ระบบบำบัดน้ำเสียส่วนกลางของนิคมอุตสาหกรรมอมตะซิตี้ ระยอง ต่อไป - ควบคุมคุณภาพน้ำทิ้งที่บ่อพักน้ำทิ้งของโครงการให้อยู่ในมาตรฐานที่ยอมให้ระบายเข้าสู่ระบบบำบัดน้ำเสียส่วนกลางของนิคมอุตสาหกรรมอมตะซิตี้ ระยอง ก่อนส่งไปบำบัดยังระบบบำบัดน้ำเสียส่วนกลางของนิคมอุตสาหกรรมอมตะซิตี้ ระยอง - เก็บตัวอย่างน้ำจากบ่อพักน้ำทิ้งเพื่อตรวจวิเคราะห์ค่า pH,TDS,Conductivity และโลหะหนักชนิดที่เกี่ยวข้องกับการผลิตของโรงงาน ได้แก่ สังกะสี (Zn) โครเมียม (Cr) และรายงานต่อศูนย์ควบคุมน้ำเสียของนิคมอุตสาหกรรมอมตะซิตี้ ระยอง ทุก 1 เดือน ถ้าพบว่ามีค่าเกินมาตรฐานกำหนดให้สูบน้ำเสียจากบ่อพักนี้ไปบำบัดใหม่	- พื้นที่ส่วนการผลิต - บ่อตรวจวัดคุณภาพน้ำทิ้งสุดท้ายของโครงการ - บ่อตรวจวัดคุณภาพน้ำทิ้งสุดท้ายของโครงการ	- ตลอดระยะเวลาดำเนินการ - ตลอดระยะเวลาดำเนินการ - ตลอดระยะเวลาดำเนินการ	- บริษัท โพสโค โค้ทเต็ด สตีล (ประเทศไทย) จำกัด - บริษัท โพสโค โค้ทเต็ด สตีล (ประเทศไทย) จำกัด - บริษัท โพสโค โค้ทเต็ด สตีล (ประเทศไทย) จำกัด

บริษัท คอนซัลแทนท์ ออฟ เทคโนโลยี จำกัด
CONSULTANTS OF TECHNOLOGY CO., LTD.

.... พฤษภาคม 2564 .....

(นายคยองชิก ฮา) (นายจองด็อก คิม) (นายสมคิด พุ่มฉัตร)

บริษัท โพสโค โค้ทเต็ด สตีล (ประเทศไทย) จำกัด ผู้ชำนาญการ

ตารางที่ 2 (ต่อ)

ผลกระทบสิ่งแวดล้อม	มาตรการป้องกันและแก้ไขผลกระทบสิ่งแวดล้อม	สถานที่ดำเนินการ	ระยะเวลา	ผู้รับผิดชอบ
	- ติดตั้งเครื่อง pH online และ COD online ที่จุดก่อนเข้าบ่อพักน้ำทิ้งเพื่อตรวจสอบคุณภาพน้ำทิ้งที่ออกจากระบบบำบัดน้ำเสียของโครงการ โดยน้ำทิ้งที่มีค่า pH และ COD ผ่านตามเกณฑ์ของนิคมอุตสาหกรรมอมตะซิตี้ ระยอง จะถูกระบายสู่บ่อพักน้ำทิ้งของโครงการขนาด 2,000 ลูกบาศก์เมตร (Holding Pond) ก่อนระบายออกสู่ระบบรวบรวมน้ำเสียของนิคมอุตสาหกรรมอมตะซิตี้ ระยอง แต่ในกรณีที่เครื่องตรวจพบว่าคุณภาพน้ำมีค่าไม่อยู่ในเกณฑ์มาตรฐานจะทำการระบายน้ำเข้าสู่บ่อพักน้ำทิ้งฉุกเฉิน (Emergency Pond) ขนาด 2,000 ลูกบาศก์เมตร แล้วสูบกลับไปบำบัดใหม่และหากเมื่อน้ำทิ้งดังกล่าวผ่านระบบบำบัดอีกครั้งแล้วแต่ยังมีค่าไม่อยู่ในเกณฑ์มาตรฐาน โครงการจะทำการหยุดเดินระบบการผลิตเพื่อหยุดการเกิดน้ำเสีย เพื่อทำการตรวจสอบและแก้ไขปัญหาคุณภาพน้ำทิ้งของโครงการให้เสร็จเรียบร้อย แล้วจึงระบายสู่ระบบรวบรวมน้ำเสียของนิคมอุตสาหกรรมอมตะซิตี้ ระยอง ต่อไป	- ภายในพื้นที่โครงการ	- ตลอดระยะเวลาดำเนินการ	- บริษัท โพสโค โค้ทเต็ด สตีล (ประเทศไทย) จำกัด
	- ประสานงานขอผลการตรวจวัดคุณภาพน้ำผิวดินของห้วยภูโหจากนิคมอุตสาหกรรมอมตะซิตี้ ระยอง เพื่อร่วมเฝ้าระวังคุณภาพน้ำในห้วยภูโหโดยเฉพาะดัชนีที่เกี่ยวข้องกับโครงการ เช่น คาบีโอดี และสังกะสี เป็นต้น	- ภายในพื้นที่โครงการ	ตลอดระยะเวลาดำเนินการ	- บริษัท โพสโค โค้ทเต็ด สตีล (ประเทศไทย) จำกัด
4.2 น้ำเสียจากสำนักงานและโรงอาหาร	- น้ำเสียจากสำนักงานที่ผ่านการบำบัดด้วยถังบำบัดน้ำเสียสำเร็จรูปแล้วจะรวบรวมลงสู่ระบบบำบัดน้ำเสียของโครงการก่อนระบายลงสู่ระบบบำบัดน้ำเสียส่วนกลางของนิคมอุตสาหกรรมอมตะซิตี้ ระยอง - จัดให้มีการดูแลทำความสะอาดถังบำบัดน้ำเสียสำเร็จรูปโดยการสูบกากตะกอนออกไปกำจัดอย่างสม่ำเสมอ	- ภายในพื้นที่โครงการ - ถังบำบัดน้ำเสียสำเร็จรูป	- ตลอดระยะเวลาดำเนินการ - ตลอดระยะเวลาดำเนินการ	- บริษัท โพสโค โค้ทเต็ด สตีล (ประเทศไทย) จำกัด - บริษัท โพสโค โค้ทเต็ด สตีล (ประเทศไทย) จำกัด

บริษัท คอนซัลแทนท์ ออฟ เทคโนโลยี จำกัด
CONSULTANTS OF TECHNOLOGY CO., LTD.

.... พฤษภาคม 2564 .....

(นายคยองชิก ฮา) (นายจองด็อก คิม) (นายสมคิด พุ่มฉัตร)

บริษัท โพสโค โค้ทเต็ด สตีล (ประเทศไทย) จำกัด ผู้ชำนาญการ

ตารางที่ 2 (ต่อ)

ผลกระทบสิ่งแวดล้อม	มาตรการป้องกันและแก้ไขผลกระทบสิ่งแวดล้อม	สถานที่ดำเนินการ	ระยะเวลา	ผู้รับผิดชอบ
	- จัดให้มีการตรวจสอบและดูแลท่อน้ำเสียอย่างสม่ำเสมอ เพื่อให้มั่นใจว่าอยู่ในสภาพที่เหมาะสมไม่รั่วซึม ไม่มีการตะสมของสิ่งปฏิกูลลงสู่รางระบายน้ำฝน - ควบคุมคุณภาพน้ำทิ้งจากบ่อพักน้ำทิ้งสุดท้ายของโครงการให้อยู่ในมาตรฐานที่ยอมให้ระบายเข้าสู่ระบบบำบัดน้ำเสียส่วนกลางของนิคมอุตสาหกรรมอมตะซิตี้ ระยอง ก่อนส่งไปบำบัดน้ำเสียยังระบบบำบัดน้ำเสียส่วนกลางของนิคมอุตสาหกรรมอมตะซิตี้ ระยอง	- ท่อน้ำเสียและรางระบายน้ำฝน - บ่อตรวจวัดคุณภาพน้ำทิ้งสุดท้ายของโครงการ	- ตลอดระยะเวลาดำเนินการ - ตลอดระยะเวลาดำเนินการ	- บริษัท โพสโค โค้ทเต็ด สตีล (ประเทศไทย) จำกัด - บริษัท โพสโค โค้ทเต็ด สตีล (ประเทศไทย) จำกัด
5. การคมนาคม	- กวดขันให้พนักงานขับรถใช้ความระมัดระวังและปฏิบัติตามกฎจราจรอย่างเคร่งครัด เพื่อเป็นการป้องกันอุบัติเหตุที่อาจเกิดขึ้น - โครงการจัดให้มีเจ้าหน้าที่คอยอำนวยความสะดวกและจัดระเบียบการจราจรบริเวณทางเข้าออกจากพื้นที่โครงการ - กำหนดให้มีแผนปฏิบัติการจุกเงินขณะขนส่ง และทำการฝึกซ้อมและอบรมให้แก่พนักงานที่เกี่ยวข้อง - จัดให้มีการฝึกอบรมและให้ความรู้แก่พนักงานขับรถในเรื่องต่าง ๆ เกี่ยวกับการขนส่งขั้นตอนการปฏิบัติงาน ขั้นตอนการปฏิบัติการจุกเงิน ข้อกำหนด กฎและระเบียบที่เกี่ยวข้อง - กำหนดให้มีแผนการตรวจสอบสภาพรถและซ่อมบำรุงอย่างสม่ำเสมอ - จำกัดความเร็วของยานพาหนะให้ไม่เกิน 30 กิโลเมตรชั่วโมง	- เส้นทางขนส่ง - บริเวณทางเข้า-ออกพื้นที่โครงการ ภายในพื้นที่โครงการ - รถขนส่ง - รถขนส่ง - รถขนส่ง	- ตลอดระยะเวลาดำเนินการ - ตลอดระยะเวลาดำเนินการ - ตลอดระยะเวลาดำเนินการ - ตลอดระยะเวลาดำเนินการ - ตลอดระยะเวลาดำเนินการ - ตลอดระยะเวลาดำเนินการ	- บริษัท โพสโค โค้ทเต็ด สตีล (ประเทศไทย) จำกัด - บริษัท โพสโค โค้ทเต็ด สตีล (ประเทศไทย) จำกัด - บริษัท โพสโค โค้ทเต็ด สตีล (ประเทศไทย) จำกัด - บริษัท โพสโค โค้ทเต็ด สตีล (ประเทศไทย) จำกัด - บริษัท โพสโค โค้ทเต็ด สตีล (ประเทศไทย) จำกัด - บริษัท โพสโค โค้ทเต็ด สตีล (ประเทศไทย) จำกัด

บริษัท คอนซัลแทนท์ ออฟ เทคโนโลยี จำกัด
CONSULTANTS OF TECHNOLOGY CO., LTD.

(นายคยองซิก ฮา) (นายจองด็อก คิม) พฤษภาคม 2564 (นายสมคิด พุ่มจัตร)

บริษัท โพสโค โค้ทเต็ด สตีล (ประเทศไทย) จำกัด ผู้ชำนาญการ

POSCO COATED STEEL (THAILAND) CO., LTD. บริษัท โพสโค โค้ทเต็ด สตีล (ประเทศไทย) จำกัด

ตารางที่ 2 (ต่อ)

ผลกระทบสิ่งแวดล้อม	มาตรการป้องกันและแก้ไขผลกระทบสิ่งแวดล้อม	สถานที่ดำเนินการ	ระยะเวลา	ผู้รับผิดชอบ
	- รถขนส่งจะต้องมีวัสดุคลุมปกปิดอย่างมิดชิดเพื่อป้องกันการฟุ้งกระจายและเศษวัสดุร่วงหล่นลงสู่ถนน - งดการขนส่งวัตถุดิบและผลิตภัณฑ์ในชั่วโมงเร่งด่วน (07.00-09.00 น. และ 17.00-18.00 น.) และพิจารณาถึงเส้นทางในการขนส่งที่ไม่ก่อให้เกิดปัญหาด้านการจราจรและความเดือดร้อนรำคาญแก่ชุมชนโดยรอบพื้นที่โครงการและลดการขนส่งในช่วงเวลากลางคืน - ควบคุมน้ำหนักรถบรรทุกให้เป็นไปตามมาตรฐานหรือกฎหมาย เพื่อป้องกันความเสียหายของพื้นผิวจราจร - กำหนดให้ติดหมายเลขติดต่อของโครงการไว้ที่รถขนส่ง เพื่อเป็นช่องทางการแจ้งเรื่องร้องเรียนมายังโครงการ - กำชับให้รถขนส่งของโครงการปฏิบัติตามกฎระเบียบของท่าเรือแหลมฉบังอย่างเคร่งครัด เพื่อช่วยลดผลกระทบด้านการจราจรต่อท่าเรือ	- รถขนส่ง - รถขนส่ง - รถขนส่ง - รถขนส่ง - รถขนส่ง	- ตลอดระยะเวลาดำเนินการ - ตลอดระยะเวลาดำเนินการ - ตลอดระยะเวลาดำเนินการ - ตลอดระยะเวลาดำเนินการ - ตลอดระยะเวลาดำเนินการ	- บริษัท โพสโค โค้ทเต็ด สตีล (ประเทศไทย) จำกัด - บริษัท โพสโค โค้ทเต็ด สตีล (ประเทศไทย) จำกัด - บริษัท โพสโค โค้ทเต็ด สตีล (ประเทศไทย) จำกัด - บริษัท โพสโค โค้ทเต็ด สตีล (ประเทศไทย) จำกัด - บริษัท โพสโค โค้ทเต็ด สตีล (ประเทศไทย) จำกัด
6. การระบายน้ำและป้องกันน้ำท่วม	- จัดให้มีรางระบายน้ำฝนภายในโครงการแยกออกจากระบบระบายน้ำเสีย - น้ำฝนและน้ำหลากจากบริเวณพื้นที่ที่ไม่ปนเปื้อน เช่น น้ำฝนที่ตกในบริเวณพื้นที่หลังคาของอาคาร เป็นต้น จะไหลลงสู่รางระบายน้ำฝนของโครงการก่อนระบายลงรางระบายน้ำของนิคมอุตสาหกรรมอมตะซิตี้ ระยอง ต่อไป - กำกับดูแลมิให้มีการทิ้งเศษวัสดุและขยะมูลฝอยที่อาจอุดตันในรางระบายน้ำภายในพื้นที่โครงการ รวมทั้งกำหนดแผนการทำความสะอาดและเก็บกวาดรางระบายน้ำฝนอย่างน้อยปีละ 1 ครั้ง	- ภายในพื้นที่โครงการ - ภายในพื้นที่โครงการ - ระบบระบายน้ำฝน	- ตลอดระยะเวลาดำเนินการ - ตลอดระยะเวลาดำเนินการ - ตลอดระยะเวลาดำเนินการ	- บริษัท โพสโค โค้ทเต็ด สตีล (ประเทศไทย) จำกัด - บริษัท โพสโค โค้ทเต็ด สตีล (ประเทศไทย) จำกัด - บริษัท โพสโค โค้ทเต็ด สตีล (ประเทศไทย) จำกัด

บริษัท คอนซัลแทนท์ ออฟ เทคโนโลยี จำกัด
CONSULTANTS OF TECHNOLOGY CO., LTD.

(นายคยองซิก ฮา) (นายจองด็อก คิม) พฤษภาคม 2564 (นายสมคิด พุ่มจัตร)

บริษัท โพสโค โค้ทเต็ด สตีล (ประเทศไทย) จำกัด ผู้ชำนาญการ

POSCO COATED STEEL (THAILAND) CO., LTD. บริษัท โพสโค โค้ทเต็ด สตีล (ประเทศไทย) จำกัด

ตารางที่ 2 (ต่อ)

ผลกระทบสิ่งแวดล้อม	มาตรการป้องกันและแก้ไขผลกระทบสิ่งแวดล้อม	สถานที่ดำเนินการ	ระยะเวลา	ผู้รับผิดชอบ
7. การจัดการของเสีย	- จัดเตรียมถังขยะรองรับขยะมูลฝอยแยกประเภทไว้ 3 ประเภท คือ ขยะทั่วไป ขยะรีไซเคิลและขยะอันตราย เก็บรวบรวมขยะมูลฝอยประเภทต่าง ๆ ใส่ในภาชนะที่เหมาะสม มีฝาปิดมิดชิด และสามารถขนถ่ายได้สะดวก ก่อนติดต่อให้หน่วยงานที่ได้รับอนุญาตจากราชการมารับไปกำจัดต่อไป	- ภายในพื้นที่โครงการ	- ตลอดระยะเวลาดำเนินการ	- บริษัท โพสโค โค้ทเต็ด สตีล (ประเทศไทย) จำกัด
	- ขยะมูลฝอยรีไซเคิลที่เก็บรวบรวมได้จะต้องนำกลับมาใช้ประโยชน์ให้มากที่สุด หรือนำบรวบรวมไว้เพื่อให้บริษัทที่รับซื้อมาเก็บรวบรวมนำไปรีไซเคิลต่อไป	- ภายในพื้นที่โครงการ	- ตลอดระยะเวลาดำเนินการ	- บริษัท โพสโค โค้ทเต็ด สตีล (ประเทศไทย) จำกัด
	- ส่งเสริมการนำหลัก 3R มาประยุกต์ใช้ในการจัดการของเสีย ได้แก่ การลดการเกิดของเสียที่แหล่งกำเนิด (Reduce) การนำของเสียกลับมาใช้ใหม่ (Reuse) และการปรับปรุงคุณภาพของเสียเพื่อนำกลับมาใช้ใหม่ (Recycle)	- ภายในพื้นที่โครงการ	- ตลอดระยะเวลาดำเนินการ	- บริษัท โพสโค โค้ทเต็ด สตีล (ประเทศไทย) จำกัด
	- จัดให้มีพื้นที่เก็บของเสียขนาด 640 ตารางเมตร อยู่ภายในอาคารส่วนการผลิต ซึ่งมีหลังคาปกคลุม มีการแบ่งพื้นที่แยกเก็บของเสียชนิดต่าง ๆ โดยของเสียแต่ละชนิดจะถูกเก็บในภาชนะสำหรับจัดเก็บของเสียชนิดนั้นอย่างมิดชิด ก่อนติดต่อให้หน่วยงานที่ได้รับอนุญาตจากราชการมารับไปกำจัดต่อไป	- ภายในพื้นที่โครงการ	- ตลอดระยะเวลาดำเนินการ	- บริษัท โพสโค โค้ทเต็ด สตีล (ประเทศไทย) จำกัด
	- ควบคุมและดูแลพนักงานจัดเก็บและขนส่งกากของเสียไปกำจัดให้ปฏิบัติงานด้วยความระมัดระวัง ไม่ให้เกิดการตกค้างหรือตกหล่นของกากของเสียภายในบริเวณโรงงานและระหว่างการขนส่ง	- พนักงานจัดเก็บและขนส่งกากของเสีย	- ตลอดระยะเวลาดำเนินการ	- บริษัท โพสโค โค้ทเต็ด สตีล (ประเทศไทย) จำกัด

บริษัท คอนซัลแทนท์ ออฟ เทคโนโลยี จำกัด
CONSULTANTS OF TECHNOLOGY CO., LTD.

.... พฤษภาคม 2564 .....

(นายคยองซิก ฮา) (นายจองด็อก คิม) (นายสมคิด พุ่มจัตร)

บริษัท โพสโค โค้ทเต็ด สตีล (ประเทศไทย) จำกัด ผู้ชำนาญการ

ตารางที่ 2 (ต่อ)

ผลกระทบสิ่งแวดล้อม	มาตรการป้องกันและแก้ไขผลกระทบสิ่งแวดล้อม	สถานที่ดำเนินการ	ระยะเวลา	ผู้รับผิดชอบ
	- จัดทำเอกสารกำกับการขนส่ง (Manifest System) ให้กับผู้รับกำจัดและผู้ขนส่ง ก่อนที่จะนำของเสียอันตรายออกจากพื้นที่โครงการ และแจ้งรายละเอียดเกี่ยวกับชนิด ปริมาณ และชื่อผู้นำพาไป โดยวิธีการส่งข้อมูลทางสื่ออิเล็กทรอนิกส์ (Internet) ไปยังกรมโรงงานทุกสิ้นสุดกรรมภายในวันที่ 1 มีนาคม ของปีถัดไป	- พื้นที่โครงการ	- ตลอดระยะเวลาดำเนินการ	- บริษัท โพสโค โค้ทเต็ด สตีล (ประเทศไทย) จำกัด
	- รายงานผลการจัดการมูลฝอยและสิ่งปฏิกูลประจำปี ภายในวันที่ 1 มีนาคม ของปีถัดไป ไปยังสำนักงานนิคมอุตสาหกรรมที่โครงการตั้งอยู่ ได้แก่ สำนักงานนิคมอุตสาหกรรมอมตะซิตี้ ระยอง	- พื้นที่โครงการ	- ตลอดระยะเวลาดำเนินการ	- บริษัท โพสโค โค้ทเต็ด สตีล (ประเทศไทย) จำกัด
7.1 กากของเสียจากพนักงาน	- จัดให้มีถังรองรับขยะมูลฝอย 3 ประเภท ได้แก่ ขยะมูลฝอยทั่วไป ขยะมูลฝอยรีไซเคิลและขยะมูลฝอยอันตรายจากสำนักงาน	- พื้นที่โครงการ	- ตลอดระยะเวลาดำเนินการ	- บริษัท โพสโค โค้ทเต็ด สตีล (ประเทศไทย) จำกัด
	- ขยะทั่วไปเกิดขึ้นประมาณ 39 ตัน/ปี ส่วนใหญ่ประกอบด้วยเศษอาหารจากโรงอาหาร ซึ่งสามารถนำไปใช้เป็นอาหารสัตว์ได้ เศษกระดาษและพลาสติกที่ไม่สามารถนำกลับไปใช้ประโยชน์ได้ จะมีโครงการให้จัดเตรียมถังรองรับขยะ ซึ่งจะนำไปวางบริเวณต่าง ๆ ก่อนติดต่อให้หน่วยงานที่ได้รับอนุญาตจากหน่วยงานราชการมารับไปกำจัดต่อไป	- พื้นที่โครงการ	- ตลอดระยะเวลาดำเนินการ	- บริษัท โพสโค โค้ทเต็ด สตีล (ประเทศไทย) จำกัด
	- ขยะรีไซเคิล เช่น กระดาษ แก้ว โลหะ และพลาสติก เป็นต้น เกิดขึ้นประมาณ 19 ตัน/ปี โดยโครงการจะจัดเตรียมถังรองรับขยะรีไซเคิลวางอยู่บริเวณอาคารต่าง ๆ เพื่อรวบรวมและคัดแยกอีกครั้ง ก่อนติดต่อให้ผู้รับซื้อมารับเพื่อนำกลับไปใช้ประโยชน์ต่อไป	- พื้นที่โครงการ	- ตลอดระยะเวลาดำเนินการ	- บริษัท โพสโค โค้ทเต็ด สตีล (ประเทศไทย) จำกัด

บริษัท คอนซัลแทนท์ ออฟ เทคโนโลยี จำกัด
CONSULTANTS OF TECHNOLOGY CO., LTD.

.... พฤษภาคม 2564 .....

(นายคยองซิก ฮา) (นายจองด็อก คิม) (นายสมคิด พุ่มจัตร)

บริษัท โพสโค โค้ทเต็ด สตีล (ประเทศไทย) จำกัด ผู้ชำนาญการ

ตารางที่ 2 (ต่อ)

ผลกระทบสิ่งแวดล้อม	มาตรการป้องกันและแก้ไขผลกระทบสิ่งแวดล้อม	สถานที่ดำเนินการ	ระยะเวลา	ผู้รับผิดชอบ
	- ขยะอันตราย เช่น หลอดฟลูออเรสเซนต์ ถ่านไฟฉาย แบตเตอรี่ที่เสื่อมสภาพ และหมึกพิมพ์ เป็นต้น เกิดขึ้นประมาณ 3 ตัน/ปี โดยโครงการกำหนดให้มีการเลือกใช้อุปกรณ์ต่าง ๆ ที่สามารถใช้ซ้ำได้ รวมทั้งกำหนดให้มีการคัดแยกขยะอันตราย ตั้งแต่แหล่งกำเนิดอย่างชัดเจน จากนั้นจะรวบรวมไปเก็บไว้ในอาคาร และติดต่อให้หน่วยงานที่ได้รับอนุญาตจากกรมโรงงานอุตสาหกรรมเข้ามารับไปกำจัดอย่างถูกต้องตามหลักวิชาการต่อไป	- พื้นที่โครงการ	- ตลอดระยะเวลาดำเนินการ	- บริษัท โพสโค โค้ทเต้ด สตีล (ประเทศไทย) จำกัด
7.2 กากของเสียจากกระบวนการผลิต	- กากสะกอนสังกะสี (Zinc Dross) เกิดจากขั้นตอนเคลือบสังกะสี มีปริมาณเกิดขึ้น 1,454 ตัน/ปี โดยโครงการจะทำการรวบรวมไว้ในถังเหล็กภายในพื้นที่อาคารส่วนการผลิต ก่อนติดต่อให้หน่วยงานที่ได้รับอนุญาตจากกรมโรงงานอุตสาหกรรมรับไปกำจัดหรือรีไซเคิล	- พื้นที่โครงการ	- ตลอดระยะเวลาดำเนินการ	- บริษัท โพสโค โค้ทเต้ด สตีล (ประเทศไทย) จำกัด
	- ตะกอนจากระบบบำบัดน้ำเสีย (Sludge Cake From Wastewater) เกิดขึ้นประมาณ 330 ตัน/ปี รวบรวมไว้ในถุงจัมโบ้ขนาด 500-1,000 กิโลกรัม ภายในพื้นที่อาคารระบบบำบัดน้ำเสีย โครงการต้องนำไปตรวจวิเคราะห์ลักษณะเฉพาะตามประกาศกระทรวงอุตสาหกรรม เพื่อตรวจสอบว่าเป็นของเสียอันตรายหรือไม่ ก่อนติดต่อให้หน่วยงานที่ได้รับอนุญาตจากกรมโรงงานอุตสาหกรรมรับไปกำจัด	- พื้นที่โครงการ	- ตลอดระยะเวลาดำเนินการ	- บริษัท โพสโค โค้ทเต้ด สตีล (ประเทศไทย) จำกัด
	- น้ำมันใช้แล้ว/น้ำมันเครื่องที่เสื่อมสภาพ เกิดขึ้นประมาณ 20 ตัน/ปี จะถูกรวบรวมในถัง ขนาด 200 ลิตร ก่อนติดต่อให้หน่วยงานที่ได้รับอนุญาตจากกรมโรงงานอุตสาหกรรมรับไปกำจัดต่อไป	พื้นที่โครงการ	- ตลอดระยะเวลาดำเนินการ	- บริษัท โพสโค โค้ทเต้ด สตีล (ประเทศไทย) จำกัด

บริษัท คอนซัลแทนท์ ออฟ เทคโนโลยี จำกัด
CONSULTANTS OF TECHNOLOGY CO., LTD.

.... พฤษภาคม 2564 .....

(นายคยองชิก ฮา) (นายจองด็อก คิม) (นายสมคิด พุ่มฉัตร)

บริษัท โพสโค โค้ทเต้ด สตีล (ประเทศไทย) จำกัด

ผู้ชำนาญการ

ตารางที่ 2 (ต่อ)

ผลกระทบสิ่งแวดล้อม	มาตรการป้องกันและแก้ไขผลกระทบสิ่งแวดล้อม	สถานที่ดำเนินการ	ระยะเวลา	ผู้รับผิดชอบ
	- สารเคมีและกากตะกอน (Waste Solution And Sludge) ที่เกิดเป็นของเสียจากกระบวนการผลิตส่วนต่าง ๆ มีปริมาณ 50 ตัน/ปี โครงการต้องนำไปตรวจวิเคราะห์ลักษณะเฉพาะตามประกาศกระทรวงอุตสาหกรรม เพื่อตรวจสอบว่าเป็นของเสียอันตรายหรือไม่ ก่อนติดต่อให้หน่วยงานที่ได้รับอนุญาตจากกรมโรงงานอุตสาหกรรมรับไปกำจัด	- พื้นที่โครงการ	- ตลอดระยะเวลาดำเนินการ	- บริษัท โพสโค โค้ทเต้ด สตีล (ประเทศไทย) จำกัด
	- เรซินที่เสื่อมสภาพ (Waste Resin) เป็นเรซินที่ใช้ในระบบผลิตน้ำปราศจากแร่ธาตุ มีปริมาณ 11 ตัน/ปี ซึ่งโครงการจะต้องนำไปตรวจวิเคราะห์ลักษณะเฉพาะตามประกาศกระทรวงอุตสาหกรรม เพื่อตรวจสอบว่าเป็นของเสียอันตรายหรือไม่ ก่อนติดต่อให้หน่วยงานที่ได้รับอนุญาตจากกรมโรงงานอุตสาหกรรมรับไปกำจัด	- พื้นที่โครงการ	ตลอดระยะเวลาดำเนินการ	- บริษัท โพสโค โค้ทเต้ด สตีล (ประเทศไทย) จำกัด
	- เศษเหล็ก (Steel Scrap) จากการเตรียมวัตถุดิบและการตกแต่งผลิตภัณฑ์ มีปริมาณเกิดขึ้น 9,170 ตัน/ปี โดยโครงการจะทำการรวบรวมไว้ในอาคารเก็บเศษเหล็ก (Scrap Yard) ที่มีหลังคาปกคลุมมิดชิด ก่อนนำกลับไปใช้ประโยชน์ โดยส่งให้ผู้รับซื้อเศษเหล็กนำไปจำหน่ายให้แก่โรงงานหลอมเหล็ก	- พื้นที่โครงการ	- ตลอดระยะเวลาดำเนินการ	- บริษัท โพสโค โค้ทเต้ด สตีล (ประเทศไทย) จำกัด
	- สารละลายโครเมียม (Chromium waste solution) จากชุดอุปกรณ์ชุบเคลือบลูกกลิ้งเพื่อการซ่อมบำรุง มีปริมาณเกิดขึ้น 1.6 ตัน/ปี รวบรวมไว้ในบ่อดอนกลิ้ง (Wastewater pit) มีฝาปิดมิดชิด ขนาด 12 ลูกบาศก์เมตร อยู่ภายในอาคารผลิต เพื่อรอหน่วยงานที่ได้รับอนุญาตจากกรมโรงงานอุตสาหกรรมมารับไปกำจัดต่อไป	- พื้นที่โครงการ	- ตลอดระยะเวลาดำเนินการ	- บริษัท โพสโค โค้ทเต้ด สตีล (ประเทศไทย) จำกัด
	- สารละลายโครเมียม (Chromium waste solution) จากกระบวนการเคลือบผิว (Coater & Oven) มีปริมาณเกิดขึ้น 149 ตัน/ปี รวบรวมไว้ในบ่อดอนกลิ้ง (Cr pit) มีฝาปิดมิดชิด ขนาด 10 ลูกบาศก์เมตร อยู่ภายในอาคารผลิต	- พื้นที่โครงการ	- ตลอดระยะเวลาดำเนินการ	บริษัท โพสโค โค้ทเต้ด สตีล (ประเทศไทย) จำกัด

บริษัท คอนซัลแทนท์ ออฟ เทคโนโลยี จำกัด
CONSULTANTS OF TECHNOLOGY CO., LTD.

.... พฤษภาคม 2564 .....

(นายคยองชิก ฮา) (นายจองด็อก คิม) (นายสมคิด พุ่มฉัตร)

บริษัท โพสโค โค้ทเต้ด สตีล (ประเทศไทย) จำกัด

ผู้ชำนาญการ

ตารางที่ 2 (ต่อ)

ผลกระทบสิ่งแวดล้อม	มาตรการป้องกันและแก้ไขผลกระทบสิ่งแวดล้อม	สถานที่ดำเนินการ	ระยะเวลา	ผู้รับผิดชอบ
	เพื่อระหน่วยงานที่ได้รับอนุญาตจากกรมโรงงานอุตสาหกรรมมารับไปกำจัดต่อไป - ทำการบันทึกปริมาณสารละลายโครเมียมที่เกิดขึ้นจากกระบวนการผลิต เพื่อวิเคราะห์แนวทาง/แผนงานลดปริมาณการเกิดสารละลายโครเมียมอย่างมีประสิทธิภาพ	- พื้นที่โครงการ	- ตลอดระยะเวลาดำเนินการ	- บริษัท โพสโค ไต้ทเต้ด สตีล (ประเทศไทย) จำกัด
8. สังคม-เศรษฐกิจ	- จัดให้มีการรับเรื่องร้องเรียนจากชุมชนที่อยู่โดยรอบพื้นที่โครงการที่ได้รับผลกระทบจากการดำเนินโครงการ เพื่อรับทราบและดำเนินการแก้ไขปัญหาต่าง ๆ ที่เกิดขึ้น (รูปที่ 1)	- พื้นที่โครงการและชุมชนรอบโครงการ	- ตลอดระยะเวลาดำเนินการ	- บริษัท โพสโค ไต้ทเต้ด สตีล (ประเทศไทย) จำกัด
	- พิจารณารับแรงงานในท้องถิ่นที่มีคุณสมบัติเหมาะกับตำแหน่งเข้าทำงานในโครงการเป็นอันดับแรก	- ชุมชนรอบโครงการ	- ตลอดระยะเวลาดำเนินการ	- บริษัท โพสโค ไต้ทเต้ด สตีล (ประเทศไทย) จำกัด
	- มีแผนการประชาสัมพันธ์เกี่ยวกับการดำเนินงานของโครงการและเปิดโอกาสให้หน่วยงานราชการในท้องถิ่น ผู้นำชุมชน และประชาชนผู้สนใจทั่วไปได้เข้าเยี่ยมชม	- ชุมชนรอบโครงการ	- ตลอดระยะเวลาดำเนินการ	- บริษัท โพสโค ไต้ทเต้ด สตีล (ประเทศไทย) จำกัด
	- มีแผนชุมชนสัมพันธ์ โดยการสนับสนุนกิจกรรมต่าง ๆ ของชุมชน เช่น การส่งเสริมด้านการศึกษาเกี่ยวกับทุนการศึกษา การพัฒนาและส่งเสริมอาชีพ การเข้าร่วมกิจกรรมเชิงประเพณีของชุมชน เป็นต้น	- ชุมชนรอบโครงการ	ตลอดระยะเวลาดำเนินการ	- บริษัท โพสโค ไต้ทเต้ด สตีล (ประเทศไทย) จำกัด
	- ให้ความร่วมมือกับนิคมฯ และหน่วยงานของรัฐในการดูแลความสงบเรียบร้อยของโครงการ	- ชุมชนรอบโครงการ	- ตลอดระยะเวลาดำเนินการ	- บริษัท โพสโค ไต้ทเต้ด สตีล (ประเทศไทย) จำกัด

บริษัท คอนซัลแทนท์ ออฟ เทคโนโลยี จำกัด
CONSULTANTS OF TECHNOLOGY CO., LTD.

.... พฤษภาคม 2564 .....

(นายคยองซิก ฮา) (นายจองด็อก คิม) (นายสมคิด พุ่มฉัตร)

บริษัท โพสโค ไต้ทเต้ด สตีล (ประเทศไทย) จำกัด ผู้ชำนาญการ

ตารางที่ 2 (ต่อ)

ผลกระทบสิ่งแวดล้อม	มาตรการป้องกันและแก้ไขผลกระทบสิ่งแวดล้อม	สถานที่ดำเนินการ	ระยะเวลา	ผู้รับผิดชอบ
	- จัดตั้งคณะกรรมการติดตามตรวจสอบผลกระทบด้านสิ่งแวดล้อมและประชาสัมพันธ์โครงการประกอบด้วยตัวแทน 3 ฝ่าย ได้แก่ ตัวแทนภาคประชาชน ตัวแทนหน่วยงานภาครัฐ และตัวแทนจากโครงการ เพื่อเข้ามาเป็นคณะกรรมการ ดังนี้ (1) ตัวแทนภาคประชาชน จำนวน 15 คน ประกอบด้วย - ตัวแทนประชาชนในเขตพื้นที่ตำบลมาบยางพร จำนวน 9 คน • ตัวแทนประชาชน หมู่ที่ 2 จำนวน 1 คน • ตัวแทนประชาชน หมู่ที่ 3 จำนวน 3 คน • ตัวแทนประชาชน หมู่ที่ 4 จำนวน 1 คน • ตัวแทนประชาชน หมู่ที่ 5 จำนวน 1 คน • ตัวแทนประชาชน หมู่ที่ 6 จำนวน 3 คน - ตัวแทนประชาชนในเขตพื้นที่ตำบลเขาไม้แก้ว จำนวน 4 คน • ตัวแทนประชาชน หมู่ที่ 2 จำนวน 1 คน • ตัวแทนประชาชน หมู่ที่ 3 จำนวน 1 คน • ตัวแทนประชาชน หมู่ที่ 4 จำนวน 1 คน • ตัวแทนประชาชน หมู่ที่ 5 จำนวน 1 คน - ตัวแทนประชาชนในเขตพื้นที่ตำบลปลวกแดง จำนวน 1 คน (ตัวแทนประชาชนหมู่ที่ 3)	- ชุมชนในพื้นที่ศึกษา 5 กิโลเมตร	- ตลอดระยะเวลาดำเนินการ	- บริษัท โพสโค ไต้ทเต้ด สตีล (ประเทศไทย) จำกัด

บริษัท คอนซัลแทนท์ ออฟ เทคโนโลยี จำกัด
CONSULTANTS OF TECHNOLOGY CO., LTD.

.... พฤษภาคม 2564 .....

(นายคยองซิก ฮา) (นายจองด็อก คิม) (นายสมคิด พุ่มฉัตร)

บริษัท โพสโค ไต้ทเต้ด สตีล (ประเทศไทย) จำกัด ผู้ชำนาญการ

ตารางที่ 2 (ต่อ)

ผลกระทบสิ่งแวดล้อม	มาตรการป้องกันและแก้ไขผลกระทบสิ่งแวดล้อม	สถานที่ดำเนินการ	ระยะเวลา	ผู้รับผิดชอบ
	- ตัวแทนประชาชนในเขตพื้นที่ตำบลตะเคียนเตี้ย จำนวน 1 คน (ตัวแทนประชาชนหมู่ที่ 5) (2) ตัวแทนจากภาคราชการ จำนวน 6 คน ประกอบด้วย - ตัวแทนจากสำนักงานนิคมอุตสาหกรรมอมตะซิตี้ ระยอง จำนวน 1 คน - ตัวแทนจากองค์การบริหารส่วนตำบลมาบยางพร จำนวน 1 คน - ตัวแทนจากองค์การบริหารส่วนตำบลเขาไม้แก้ว จำนวน 1 คน - ตัวแทนจากองค์การบริหารส่วนตำบลบ่อวิน จำนวน 1 คน - ตัวแทนจากเทศบาลตำบลตะเคียนเตี้ย จำนวน 1 คน - ตัวแทนจากโรงเรียนบ้านบ่อวิน จำนวน 1 คน (3) ตัวแทนจากโครงการ จำนวน 3 คน ประกอบด้วย - ผู้จัดการโรงงาน จำนวน 1 คน - ผู้จัดการฝ่ายประชาสัมพันธ์ จำนวน 1 คน - ผู้จัดการฝ่ายความปลอดภัยและสิ่งแวดล้อม จำนวน 1 คน การเลือกประธานคัดเลือกจากการให้คณะกรรมการประชุมเพื่อคัดเลือกประธาน 1 ตำแหน่ง รองประธาน 2 ตำแหน่ง และเลขานุการคณะกรรมการ 1 ตำแหน่ง จากนั้นให้ประกาศแต่งตั้งคณะกรรมการติดตามตรวจสอบผลกระทบด้านสิ่งแวดล้อมและประชาสัมพันธ์โครงการ โดยความเห็นชอบของที่ประชุม บทบาทหน้าที่ของคณะกรรมการติดตามตรวจสอบผลกระทบด้านสิ่งแวดล้อมและประชาสัมพันธ์โครงการ ได้แก่			

บริษัท คอนซัลแทนท์ ออฟ เทคโนโลยี จำกัด
CONSULTANTS OF TECHNOLOGY CO., LTD.

.... พฤษภาคม 2564 .....

(นายคยองชิก ฮา) (นายจองด็อก คิม) (นายสมคิด พุ่มฉัตร)

บริษัท โพสโค โค้ทเต้ด สตีล (ประเทศไทย) จำกัด ผู้ชำนาญการ

POSCO COATED STEEL (THAILAND) CO.,LTD. บริษัท โพสโค โค้ทเต้ด สตีล (ประเทศไทย) จำกัด

ตารางที่ 2 (ต่อ)

ผลกระทบสิ่งแวดล้อม	มาตรการป้องกันและแก้ไขผลกระทบสิ่งแวดล้อม	สถานที่ดำเนินการ	ระยะเวลา	ผู้รับผิดชอบ
	(1) ให้ความรู้และจัดฝึกอบรมให้กับชุมชนรับรู้และเข้าใจเกี่ยวกับมลพิษสิ่งแวดล้อมจากกิจกรรมของโครงการและทำการสื่อสารให้กับชุมชนรับทราบและเข้าใจเกี่ยวกับวิธีการสังเกตความผิดปกติของคุณภาพสิ่งแวดล้อมจากกิจกรรมของโครงการ และขั้นตอนการแจ้งกลับ เพื่อปรับปรุงแก้ไขความผิดปกติที่เกิดขึ้นได้อย่างทันท่วงที (2) ตรวจเยี่ยมโครงการ รับรู้กระบวนการตรวจวัดคุณภาพสิ่งแวดล้อม และผลการตรวจวัดคุณภาพสิ่งแวดล้อม เพื่อแสดงความโปร่งใสในการบริหารจัดการด้านสิ่งแวดล้อมของโครงการ (3) วิเคราะห์แนวโน้มของสถานการณ์คุณภาพสิ่งแวดล้อมของประชาชนที่อาศัยอยู่โดยรอบโครงการ (4) ร่วมปรึกษาหารือและกำหนดแนวทางการป้องกันและแก้ไขปัญหาที่อาจส่งผลกระทบต่อสิ่งแวดล้อมและสุขภาพร่วมกัน (5) พิจารณาแก้ไขปัญหาข้อร้องเรียน ข้อพิพาท การพิจารณาการชดเชยทั้งแก่การตรวจสอบการกำหนดและการจ่ายค่าชดเชยรูปแบบต่าง ๆ นอกเหนือตามกฎหมายกำหนดหากเป็นปัญหาจากโครงการในกรณีหากพิสูจน์ได้ว่าโครงการก่อให้เกิดความเสียหายแก่ชีวิตและทรัพย์สิน รวมทั้งพืชผลสัตว์เลี้ยง หรือทรัพย์สินอื่น ๆ (6) ทำการประเมินผลความสำเร็จของการติดตามตรวจสอบเฝ้าระวังผลกระทบด้านสิ่งแวดล้อมและสุขภาพ เพื่อใช้ในการทบทวนรูปแบบและวิธีการในการทำงานให้มีความเหมาะสมกับสถานการณ์ที่เกิดขึ้นในแต่ละปี			

บริษัท คอนซัลแทนท์ ออฟ เทคโนโลยี จำกัด
CONSULTANTS OF TECHNOLOGY CO., LTD.

.... พฤษภาคม 2564 .....

(นายคยองชิก ฮา) (นายจองด็อก คิม) (นายสมคิด พุ่มฉัตร)

บริษัท โพสโค โค้ทเต้ด สตีล (ประเทศไทย) จำกัด ผู้ชำนาญการ

POSCO COATED STEEL (THAILAND) CO.,LTD. บริษัท โพสโค โค้ทเต้ด สตีล (ประเทศไทย) จำกัด

ตารางที่ 2 (ต่อ)

ผลกระทบสิ่งแวดล้อม	มาตรการป้องกันและแก้ไขผลกระทบสิ่งแวดล้อม	สถานที่ดำเนินการ	ระยะเวลา	ผู้รับผิดชอบ
	ที่แตกต่างกันอย่างน้อยปีละ 1 ครั้ง (7) ให้คำปรึกษา เสนอแนะแนวทาง และประสานงานในการดำเนินกิจกรรมร่วมกับชุมชน รวมทั้งการเผยแพร่ข้อมูลข่าวสารของโครงการต่อประชาชนที่อยู่รอบพื้นที่โครงการ (8) ร่วมปรึกษาหารือ รวมถึงการแลกเปลี่ยนข้อมูลข่าวสาร เพื่อการติดตามผลการดำเนินการ และแก้ไขปัญหาร่วมกัน ระหว่างโครงการ ชุมชนและหน่วยงานต่าง ๆ ซึ่งจะก่อให้เกิดประสิทธิภาพและสัมฤทธิ์ผล (9) ร่วมพัฒนาโครงการพัฒนาชุมชนและสิ่งแวดล้อมรอบที่ตั้งโครงการ รวมทั้งให้ข้อเสนอแนะเพื่อปรับปรุงโครงการให้มีความเหมาะสมทั้งด้านเศรษฐกิจ สังคม สิ่งแวดล้อมและสุขภาพชุมชน (10) คณะกรรมการฯ สามารถแต่งตั้งบุคคลหรือคณะบุคคลขึ้นมา เพื่อดำเนินการเฉพาะกิจ อันเกิดเหตุที่เกิดขึ้นมาจากการพัฒนาโครงการ			
	- ประชาสัมพันธ์การรับคนงานท้องถิ่นเข้าทำงานอย่างทั่วถึงโดยการติดประกาศรับสมัครที่หน่วยงานปกครองส่วนท้องถิ่น ได้แก่ องค์การบริหารส่วนตำบล เทศบาล และป้ายประชาสัมพันธ์ของหมู่บ้าน/ชุมชน	- ชุมชนในพื้นที่ศึกษา 5 กิโลเมตร	- ตลอดระยะเวลาดำเนินการ	- บริษัท โพสโค โค้ทเต็ด สตีล (ประเทศไทย) จำกัด
	- จัดทำแผนการประชาสัมพันธ์ข้อมูลข่าวสารของโครงการผ่านผู้นำชุมชนและหน่วยงานท้องถิ่น	- ชุมชนในพื้นที่ศึกษา 5 กิโลเมตร	- ตลอดระยะเวลาดำเนินการ	- บริษัท โพสโค โค้ทเต็ด สตีล (ประเทศไทย) จำกัด
	- เผยแพร่ข้อมูลข่าวสารของโครงการอย่างสม่ำเสมอผ่านสื่อต่าง ๆ เช่น หนังสือพิมพ์ท้องถิ่น วิทยุท้องถิ่น ป้ายประชาสัมพันธ์ เสียงตามสายของชุมชน เอกสารประชาสัมพันธ์ เป็นต้น	- ชุมชนในพื้นที่ศึกษา 5 กิโลเมตร	- ตลอดระยะเวลาดำเนินการ	- บริษัท โพสโค โค้ทเต็ด สตีล (ประเทศไทย) จำกัด

บริษัท คอนซัลแทนท์ ออฟ เทคโนโลยี จำกัด
CONSULTANTS OF TECHNOLOGY CO., LTD.

.... พฤษภาคม 2564 .....

(นายคยองชิก ฮา) (นายจองต็อก คิม) (นายสมคิด พุ่มฉัตร)

บริษัท โพสโค โค้ทเต็ด สตีล (ประเทศไทย) จำกัด ผู้ชำนาญการ

POSCO COATED STEEL (THAILAND) CO., LTD. บริษัท โพสโค โค้ทเต็ด สตีล (ประเทศไทย) จำกัด

ตารางที่ 2 (ต่อ)

ผลกระทบสิ่งแวดล้อม	มาตรการป้องกันและแก้ไขผลกระทบสิ่งแวดล้อม	สถานที่ดำเนินการ	ระยะเวลา	ผู้รับผิดชอบ
	ประชาสัมพันธ์อย่างน้อย ทุก 3 เดือน			
	- จัดกิจกรรมเยี่ยมชมโครงการ โดยเน้นคนในท้องถิ่นและหน่วยงานที่เกี่ยวข้อง รวมทั้งประเมินผลการเยี่ยมชมโครงการ	- ชุมชนในพื้นที่ศึกษา 5 กิโลเมตร	- ตลอดระยะเวลาดำเนินการ	- บริษัท โพสโค โค้ทเต็ด สตีล (ประเทศไทย) จำกัด
	ประชาสัมพันธ์อย่างน้อย ทุก 6 เดือน			
	- แจ้งข่าวสารและชี้แจงข้อมูลการดำเนินโครงการในวาระการประชุมประจำเดือนของอำเภอและ/หรือตำบล	ชุมชนในพื้นที่ศึกษา 5 กิโลเมตร	- ตลอดระยะเวลาดำเนินการ	บริษัท โพสโค โค้ทเต็ด สตีล (ประเทศไทย) จำกัด
	ประชาสัมพันธ์อย่างน้อย ทุก 3 เดือน			
	- จัดตั้งทีมเจ้าหน้าที่ของโครงการลงพื้นที่เพื่อประชาสัมพันธ์ ติดตามเฝ้าระวัง และรับเรื่องร้องเรียน ความเดือดร้อนรำคาญที่เกิดขึ้นจากการดำเนินโครงการ	- ชุมชนในพื้นที่ศึกษา 5 กิโลเมตร	- ตลอดระยะเวลาดำเนินการ	- บริษัท โพสโค โค้ทเต็ด สตีล (ประเทศไทย) จำกัด
	ประชาสัมพันธ์อย่างน้อย ทุก 3 เดือน			
	- จัดตั้งกองทุนรักษาสิ่งแวดล้อมจากโครงการ โดยมีจำนวนทุนเริ่มต้น 100,000 บาท และทุนสมทบในแต่ละปี จำนวน 100,000 บาท ภายหลังจากที่โครงการฯได้รับอนุญาตให้ดำเนินการ เพื่อสนับสนุนการทำงานของคณะกรรมการติดตามตรวจสอบผลกระทบด้านสิ่งแวดล้อมและประชาสัมพันธ์โครงการ เพื่อส่งเสริมการให้ความรู้แก่ชุมชน การอนุรักษ์สิ่งแวดล้อมในท้องถิ่น เป็นต้น	- ชุมชนในพื้นที่ศึกษา 5 กิโลเมตร	ตลอดระยะเวลาดำเนินการ	- บริษัท โพสโค โค้ทเต็ด สตีล (ประเทศไทย) จำกัด
9. อาชีวอนามัยและความปลอดภัย 9.1 ความปลอดภัยทั่วไป	- จัดตั้งคณะกรรมการความปลอดภัย อาชีวอนามัย และสภาพแวดล้อมในการทำงานเพื่อกำหนดนโยบายและวางแผนการดำเนินงานด้านความปลอดภัย	- ภายในพื้นที่โครงการ	- ตลอดระยะเวลาดำเนินการ	- บริษัท โพสโค โค้ทเต็ด สตีล (ประเทศไทย) จำกัด

บริษัท คอนซัลแทนท์ ออฟ เทคโนโลยี จำกัด
CONSULTANTS OF TECHNOLOGY CO., LTD.

.... พฤษภาคม 2564 .....

(นายคยองชิก ฮา) (นายจองต็อก คิม) (นายสมคิด พุ่มฉัตร)

บริษัท โพสโค โค้ทเต็ด สตีล (ประเทศไทย) จำกัด ผู้ชำนาญการ

POSCO COATED STEEL (THAILAND) CO., LTD. บริษัท โพสโค โค้ทเต็ด สตีล (ประเทศไทย) จำกัด

ตารางที่ 2 (ต่อ)

ผลกระทบสิ่งแวดล้อม	มาตรการป้องกันและแก้ไขผลกระทบสิ่งแวดล้อม	สถานที่ดำเนินการ	ระยะเวลา	ผู้รับผิดชอบ
	รวมถึงรายงานผลการปฏิบัติงานให้ผู้บริหารรับทราบ โดยมีการประชุมเป็นประจำอย่างน้อยเดือนละ 1 ครั้ง ทั้งนี้ให้เป็นไปตามกฎหมายกำหนด			
	- กำหนดนโยบายด้านความปลอดภัย เพื่อให้มีความเด่นชัดต่อการนำไปปฏิบัติของพนักงานทุกคน	- ภายในพื้นที่โครงการ	- ตลอดระยะเวลาดำเนินการ	- บริษัท โพสโค โค้ทเต้ด สตีล (ประเทศไทย) จำกัด
	- การฝึกอบรมให้ความรู้แก่พนักงานในการใช้เครื่องมือปฏิบัติงานอย่างถูกต้องและความปลอดภัย ตลอดจนการซ่อมบำรุง หรือแจ้งผู้ที่มีหน้าที่รับผิดชอบในการรับอุปกรณ์เครื่องมือไปตรวจซ่อมให้อยู่ในสภาพพร้อมใช้งาน	- ภายในพื้นที่โครงการ	- ตลอดระยะเวลาดำเนินการ	- บริษัท โพสโค โค้ทเต้ด สตีล (ประเทศไทย) จำกัด
	- บำรุงรักษาและตรวจสอบเครื่องมือ เครื่องจักรต่าง ๆ และอุปกรณ์ป้องกันอันตรายให้สามารถใช้ได้อย่างมีประสิทธิภาพอยู่เสมอ	- ภายในพื้นที่โครงการ	- ตลอดระยะเวลาดำเนินการ	- บริษัท โพสโค โค้ทเต้ด สตีล (ประเทศไทย) จำกัด
	- การลดชั่วโมงการทำงานที่เกี่ยวกับเสียง ความร้อน และสารเคมีที่เป็นอันตรายให้น้อยลง รวมทั้งหมุนเวียนหรือการสับเปลี่ยนหน้าที่การปฏิบัติงาน	- ภายในพื้นที่โครงการ	- ตลอดระยะเวลาดำเนินการ	- บริษัท โพสโค โค้ทเต้ด สตีล (ประเทศไทย) จำกัด
	- จัดให้มีพื้นที่ปฏิบัติงานมีสภาพแวดล้อมที่เหมาะสม เช่น แสงสว่าง การถ่ายเทอากาศ ห้องสุขา พื้นที่พักผ่อน เป็นต้น	- ภายในพื้นที่โครงการ	- ตลอดระยะเวลาดำเนินการ	- บริษัท โพสโค โค้ทเต้ด สตีล (ประเทศไทย) จำกัด
	- จัดให้มีการติดตามตรวจวัดคุณภาพสิ่งแวดล้อมในสถานที่ทำงาน เช่น การตรวจวัดเสียง ความร้อน เป็นต้น รวมถึงจัดให้มีการตรวจสอบความปลอดภัย โดยเจ้าหน้าที่ความปลอดภัยเป็นประจำทุกวัน พร้อมทั้งดำเนินการแก้ไขสภาพที่ไม่ปลอดภัยโดยทันที	- ภายในพื้นที่โครงการ	- ตลอดระยะเวลาดำเนินการ	- บริษัท โพสโค โค้ทเต้ด สตีล (ประเทศไทย) จำกัด
	- ติดตั้งป้ายประกาศเตือนในบริเวณที่เสี่ยงอันตรายในตำแหน่งที่สังเกตเห็นได้ชัดเจน หรือป้ายแสดงการชำรุดของอุปกรณ์เครื่องมือในการใช้งาน	- ภายในพื้นที่โครงการ	- ตลอดระยะเวลาดำเนินการ	- บริษัท โพสโค โค้ทเต้ด สตีล (ประเทศไทย) จำกัด

บริษัท คอนซัลแทนท์ ออฟ เทคโนโลยี จำกัด
CONSULTANTS OF TECHNOLOGY CO., LTD.

.... พฤษภาคม 2564 .....

(นายคยองชิก ฮา) (นายจองด็อก คิม) (นายสมคิด พุ่มฉัตร)

บริษัท โพสโค โค้ทเต้ด สตีล (ประเทศไทย) จำกัด ผู้ชำนาญการ

POSCO COATED STEEL (THAILAND) CO., LTD. บริษัท โพสโค โค้ทเต้ด สตีล (ประเทศไทย) จำกัด

ตารางที่ 2 (ต่อ)

ผลกระทบสิ่งแวดล้อม	มาตรการป้องกันและแก้ไขผลกระทบสิ่งแวดล้อม	สถานที่ดำเนินการ	ระยะเวลา	ผู้รับผิดชอบ
	- จัดให้มีอุปกรณ์ป้องกันอันตรายส่วนบุคคลที่มีประสิทธิภาพ ในการป้องกันอันตรายที่จะเกิดขึ้นจากการปฏิบัติงานให้แก่พนักงานที่ปฏิบัติงานภายในโครงการอย่างเพียงพอ	ภายในพื้นที่โครงการ	- ตลอดระยะเวลาดำเนินการ	- บริษัท โพสโค โค้ทเต้ด สตีล (ประเทศไทย) จำกัด
	- จัดให้มีอุปกรณ์จุกเงิน ได้แก่ ฝักบัวจุกเงินและอ่างล้างตา ในพื้นที่ต่าง ๆ เช่น พื้นที่เก็บสารเคมี อาคารส่วนการผลิต เป็นต้น	- ภายในพื้นที่โครงการ	- ตลอดระยะเวลาดำเนินการ	- บริษัท โพสโค โค้ทเต้ด สตีล (ประเทศไทย) จำกัด
	- จัดให้มีอุปกรณ์ปฐมพยาบาลเบื้องต้นสำรองไว้ในพื้นที่โครงการตลอดเวลา รวมทั้งจัดเตรียมรถจุกเงินไว้ประจำพื้นที่อีก 1 คัน เพื่อใช้ในการเคลื่อนย้ายผู้ประสบเหตุหรือบาดเจ็บส่งโรงพยาบาล	- ภายในพื้นที่โครงการ	- ตลอดระยะเวลาดำเนินการ	- บริษัท โพสโค โค้ทเต้ด สตีล (ประเทศไทย) จำกัด
	- จัดให้มีการตรวจสุขภาพพนักงานก่อนเข้าทำงานและตรวจสุขภาพประจำปี โดยการตรวจสุขภาพพนักงานตามปัจจัยความเสี่ยงให้ดำเนินการโดยแพทย์อาชีวเวชศาสตร์	- ภายในพื้นที่โครงการ	ตลอดระยะเวลาดำเนินการ	- บริษัท โพสโค โค้ทเต้ด สตีล (ประเทศไทย) จำกัด
	- บันทึกสถิติอุบัติเหตุที่เกิดขึ้น ลักษณะของอุบัติเหตุ บริเวณที่เกิดอุบัติเหตุ ความรุนแรงของอุบัติเหตุ สาเหตุและการแก้ไขทุกครั้ง	- ภายในพื้นที่โครงการ	- ตลอดระยะเวลาดำเนินการ	- บริษัท โพสโค โค้ทเต้ด สตีล (ประเทศไทย) จำกัด
	- จัดให้มีพนักงานรักษาความปลอดภัยตลอด 24 ชั่วโมง และมีวิทยุสื่อสารใช้ในการติดต่อสื่อสารระหว่างจุดต่าง ๆ ภายในโครงการ นอกจากนี้ พนักงานรักษาความปลอดภัยจะให้บริการฝึกอบรมและซ้อมฝึกซ้อมการป้องกันอัคคีภัยด้วย	- ภายในพื้นที่โครงการ	- ตลอดระยะเวลาดำเนินการ	- บริษัท โพสโค โค้ทเต้ด สตีล (ประเทศไทย) จำกัด
	- อุปกรณ์ไฟฟ้าต้องมีการป้องกันกระแสไฟฟ้ารั่ว หรือจัดให้มีสายดิน	- ภายในพื้นที่โครงการ	- ตลอดระยะเวลาดำเนินการ	- บริษัท โพสโค โค้ทเต้ด สตีล (ประเทศไทย) จำกัด
	- ไม่เก็บสำรองวัตถุดิบในปริมาณที่มากเกินกว่าพื้นที่เก็บกองที่จัดเตรียมไว้จะรับรองได้	- ภายในพื้นที่โครงการ	- ตลอดระยะเวลาดำเนินการ	- บริษัท โพสโค โค้ทเต้ด สตีล (ประเทศไทย) จำกัด

บริษัท คอนซัลแทนท์ ออฟ เทคโนโลยี จำกัด
CONSULTANTS OF TECHNOLOGY CO., LTD.

.... พฤษภาคม 2564 .....

(นายคยองชิก ฮา) (นายจองด็อก คิม) (นายสมคิด พุ่มฉัตร)

บริษัท โพสโค โค้ทเต้ด สตีล (ประเทศไทย) จำกัด ผู้ชำนาญการ

POSCO COATED STEEL (THAILAND) CO., LTD. บริษัท โพสโค โค้ทเต้ด สตีล (ประเทศไทย) จำกัด

ตารางที่ 2 (ต่อ)

ผลกระทบสิ่งแวดล้อม	มาตรการป้องกันและแก้ไขผลกระทบสิ่งแวดล้อม	สถานที่ดำเนินการ	ระยะเวลา	ผู้รับผิดชอบ
	- จัดให้มีการอบรมให้ความรู้ด้านความปลอดภัยและสิ่งแวดล้อม รวมถึงข้อปฏิบัติเพื่อความปลอดภัยและสิ่งแวดล้อม สำหรับพนักงานตามลักษณะงานและผู้ที่เกี่ยวข้องทุกคน ได้แก่ . ระบบความปลอดภัยในที่ทำงาน . การขนถ่ายสารเคมี . การป้องกันอันตรายจากไฟฟ้าและความร้อน . การใช้อุปกรณ์ป้องกันอันตรายส่วนบุคคล . วิธีการปฏิบัติที่ปลอดภัยในแต่ละลักษณะงาน	- ภายในพื้นที่โครงการ	- ตลอดระยะเวลาดำเนินการ	- บริษัท โพสโค โค้ทเต็ด สตีล (ประเทศไทย) จำกัด
	- เก็บกองวัตถุดิบให้เป็นระเบียบเรียบร้อย จัดแบ่งหมวดหมู่ มีป้ายบอกชนิดของวัตถุดิบ วันที่รับเข้ามา และสถานะของวัตถุดิบ	- ภายในพื้นที่โครงการ	- ตลอดระยะเวลาดำเนินการ	- บริษัท โพสโค โค้ทเต็ด สตีล (ประเทศไทย) จำกัด
	- กำหนดผู้รับเหมาหรือบริษัทที่เป็นผู้เข้ามาติดตั้ง ซ่อมบำรุงอุปกรณ์และเครื่องจักรต่าง ๆ ของโครงการ จะต้องเป็นผู้ที่ได้รับใบอนุญาตหรือใบรับการทำงานของกิจกรรมนั้น ๆ ตามที่กฎหมายกำหนด	- ภายในพื้นที่โครงการ	- ตลอดระยะเวลาดำเนินการ	- บริษัท โพสโค โค้ทเต็ด สตีล (ประเทศไทย) จำกัด
9.2 ความปลอดภัยในการทำงาน (1) ความร้อน	- จัดให้มีน้ำเย็นและจัดระบายอากาศ บริเวณที่คนงานต้องเข้าไปทำงานและมีอุณหภูมิสูง	- ภายในพื้นที่โครงการ	- ตลอดระยะเวลาดำเนินการ	- บริษัท โพสโค โค้ทเต็ด สตีล (ประเทศไทย) จำกัด
	- จัดระบบระบายอากาศและการใช้ลมเย็น เพื่อช่วยลดความร้อนที่อาจสะสมในร่างกายพนักงาน	- ภายในพื้นที่โครงการ	- ตลอดระยะเวลาดำเนินการ	- บริษัท โพสโค โค้ทเต็ด สตีล (ประเทศไทย) จำกัด

บริษัท คอนซัลแทนท์ ออฟ เทคโนโลยี จำกัด
CONSULTANTS OF TECHNOLOGY CO., LTD.

พฤษภาคม 2564

(นายคยองชิก ฮา) (นายจองด็อก คิม) (นายสมคิด พุ่มฉัตร)

บริษัท โพสโค โค้ทเต็ด สตีล (ประเทศไทย) จำกัด

ผู้ชำนาญการ

ตารางที่ 2 (ต่อ)

ผลกระทบสิ่งแวดล้อม	มาตรการป้องกันและแก้ไขผลกระทบสิ่งแวดล้อม	สถานที่ดำเนินการ	ระยะเวลา	ผู้รับผิดชอบ
	- กำหนดให้พนักงานที่มีความจำเป็นต้องปฏิบัติงานบริเวณที่มีอุณหภูมิสูง สวมใส่อุปกรณ์ป้องกันความร้อน	- ภายในพื้นที่โครงการ	- ตลอดระยะเวลาดำเนินการ	- บริษัท โพสโค โค้ทเต็ด สตีล (ประเทศไทย) จำกัด
	- ปิดประกาศเตือนให้พนักงานทราบบริเวณที่เป็นแหล่งกำเนิดความร้อนที่มีสภาพความร้อนสูงถึงขนาดเป็นอันตรายแก่สุขภาพอนามัยของบุคคล เช่น หม้อไอน้ำ เป็นต้น	- ภายในพื้นที่โครงการ	- ตลอดระยะเวลาดำเนินการ	- บริษัท โพสโค โค้ทเต็ด สตีล (ประเทศไทย) จำกัด
	- จัดเวลาทำงานและเวลาพักให้เหมาะสมเพื่อช่วยลดการสะสมความร้อนในร่างกายและอันตรายจากความร้อนตามกฎกระทรวง เรื่องกำหนดมาตรฐานในการบริหารและการจัดการด้านความปลอดภัย อาชีวอนามัยและสภาพแวดล้อมในการทำงานเกี่ยวกับความร้อน แสงสว่างและเสียง พ.ศ. 2559	- ภายในพื้นที่โครงการ	ตลอดระยะเวลาดำเนินการ	- บริษัท โพสโค โค้ทเต็ด สตีล (ประเทศไทย) จำกัด
	- การพิจารณาคัดเลือกพนักงานที่ทำงานเกี่ยวกับความร้อนให้เหมาะสม รวมทั้งให้พนักงานใหม่คุ้นเคยกับการทำงานที่มีสภาพแวดล้อมที่ร้อนเสียก่อนแล้วจึงทำงานประจำ	- ภายในพื้นที่โครงการ	- ตลอดระยะเวลาดำเนินการ	บริษัท โพสโค โค้ทเต็ด สตีล (ประเทศไทย) จำกัด
(2) แสงจ้าและรังสีความร้อน	- จัดให้พนักงานสวมใส่แว่นตาหรือกระบังหน้าลดแสงหรือรังสีในขณะทำงาน	- ภายในพื้นที่โครงการ	ตลอดระยะเวลาดำเนินการ	- บริษัท โพสโค โค้ทเต็ด สตีล (ประเทศไทย) จำกัด
	- อบรมให้ความรู้เพื่อให้ทำงานอย่างปลอดภัย	- ภายในพื้นที่โครงการ	- ตลอดระยะเวลาดำเนินการ	- บริษัท โพสโค โค้ทเต็ด สตีล (ประเทศไทย) จำกัด
	- ควบคุมให้พนักงานปฏิบัติงานในระยะเวลาที่สั้นที่สุดเมื่อต้องอยู่ใกล้บริเวณที่มีอุณหภูมิสูงและแสงจ้า	- ภายในพื้นที่โครงการ	- ตลอดระยะเวลาดำเนินการ	- บริษัท โพสโค โค้ทเต็ด สตีล (ประเทศไทย) จำกัด

บริษัท คอนซัลแทนท์ ออฟ เทคโนโลยี จำกัด
CONSULTANTS OF TECHNOLOGY CO., LTD.

พฤษภาคม 2564

(นายคยองชิก ฮา) (นายจองด็อก คิม) (นายสมคิด พุ่มฉัตร)

บริษัท โพสโค โค้ทเต็ด สตีล (ประเทศไทย) จำกัด

ผู้ชำนาญการ

ตารางที่ 2 (ต่อ)

ผลกระทบสิ่งแวดล้อม	มาตรการป้องกันและแก้ไขผลกระทบสิ่งแวดล้อม	สถานที่ดำเนินการ	ระยะเวลา	ผู้รับผิดชอบ
(3) เสียง	- ออกแบบการทำงานให้มีผู้ปฏิบัติงานในพื้นที่ที่มีเสียงดังน้อยที่สุด	- ภายในพื้นที่โครงการ	ตลอดระยะเวลาดำเนินการ	- บริษัท โพสโค โค้ทเต้ด สตีล (ประเทศไทย) จำกัด
	- จัดให้มีการผลัดเปลี่ยนหมุนเวียนพนักงานสลับกันไปทำงานในพื้นที่ที่มีเสียงดังเป็นระยะ ๆ	- ภายในพื้นที่โครงการ	- ตลอดระยะเวลาดำเนินการ	- บริษัท โพสโค โค้ทเต้ด สตีล (ประเทศไทย) จำกัด
	- ติดป้ายเตือนบริเวณที่มีเสียงดังและออกกฎระเบียบให้พนักงานสวมใส่อุปกรณ์ป้องกันเสียง	- ภายในพื้นที่โครงการ	- ตลอดระยะเวลาดำเนินการ	- บริษัท โพสโค โค้ทเต้ด สตีล (ประเทศไทย) จำกัด
	- จัดเตรียมอุปกรณ์ป้องกันอันตรายส่วนบุคคล เช่น ปลั๊กอุดเสียง (Ear Plugs) ครอบหูอุดเสียง (Ear Muff) ซึ่งสามารถอุดเสียงดังได้ 15-25 เดซิเบล (เอ) สำหรับการปฏิบัติงานในบริเวณที่มีเสียงดัง ได้แก่ Exhaust Fan Combustion เป็นต้น	- ภายในพื้นที่โครงการ	- ตลอดระยะเวลาดำเนินการ	- บริษัท โพสโค โค้ทเต้ด สตีล (ประเทศไทย) จำกัด
	- กำหนดให้มีการควบคุมการทำงานของเครื่องจักร ดำเนินการภายในห้องควบคุม และควบคุมการทำงานของเครื่องจักรด้วยระบบอัตโนมัติ	- พื้นที่ส่วนการผลิต	- ตลอดระยะเวลาดำเนินการ	- บริษัท โพสโค โค้ทเต้ด สตีล (ประเทศไทย) จำกัด
	- กำหนดเขตที่มีเสียงดังรอบพื้นที่เครื่องจักรที่มีเสียงดังเกิน 85 เดซิเบล (เอ) และให้เตรียมอุปกรณ์ป้องกันเสียงส่วนบุคคลให้กับพนักงานที่ทำงานในพื้นที่ที่มีเสียงดังอย่างเพียงพอและหากพนักงานเข้าไปทำงานในบริเวณดังกล่าวต้องสวมใส่เครื่องป้องกันเสียง เช่น ปลั๊กอุดเสียง ครอบหูอุดเสียง เป็นต้น	พื้นที่ส่วนการผลิต	- ตลอดระยะเวลาดำเนินการ	- บริษัท โพสโค โค้ทเต้ด สตีล (ประเทศไทย) จำกัด
	- ทำสัญลักษณ์แสดงบริเวณที่มีเสียงดังโดยต้องให้พนักงานใส่อุปกรณ์อุดเสียงในขณะปฏิบัติงาน	- พื้นที่ส่วนการผลิต	- ตลอดระยะเวลาดำเนินการ	- บริษัท โพสโค โค้ทเต้ด สตีล (ประเทศไทย) จำกัด

บริษัท คอนซัลแทนท์ ออฟ เทคโนโลยี จำกัด
CONSULTANTS OF TECHNOLOGY CO., LTD.

.... พฤษภาคม 2564 .....

(นายคยองชิก ฮา) (นายจองด็อก คิม) (นายสมคิด พุ่มฉัตร)

บริษัท โพสโค โค้ทเต้ด สตีล (ประเทศไทย) จำกัด ผู้ชำนาญการ

ตารางที่ 2 (ต่อ)

ผลกระทบสิ่งแวดล้อม	มาตรการป้องกันและแก้ไขผลกระทบสิ่งแวดล้อม	สถานที่ดำเนินการ	ระยะเวลา	ผู้รับผิดชอบ
	- ตรวจสอบบำรุงรักษาเครื่องจักรในโรงงานตามระยะเวลาที่ระบุในข้อกำหนดของอุปกรณ์ต่าง ๆ	- พื้นที่ส่วนการผลิต	ตลอดระยะเวลาดำเนินการ	- บริษัท โพสโค โค้ทเต้ด สตีล (ประเทศไทย) จำกัด
	- อบรมพนักงานเกี่ยวกับอันตรายที่เกิดจากเสียงดังและวิธีการใช้อุปกรณ์ป้องกันเสียงที่ถูกต้อง	- ภายในพื้นที่โครงการ	- ตลอดระยะเวลาดำเนินการ	- บริษัท โพสโค โค้ทเต้ด สตีล (ประเทศไทย) จำกัด
	- ตรวจสมรรถภาพการได้ยินของพนักงานที่ปฏิบัติงานในบริเวณที่มีเสียงดังเป็นประจำทุกปี	ภายในพื้นที่โครงการ	- ตลอดระยะเวลาดำเนินการ	- บริษัท โพสโค โค้ทเต้ด สตีล (ประเทศไทย) จำกัด
	- กรณีที่ผลการตรวจสมรรถภาพการได้ยินของพนักงานผิดปกติ	- ภายในพื้นที่โครงการ	- ตลอดระยะเวลาดำเนินการ	- บริษัท โพสโค โค้ทเต้ด สตีล (ประเทศไทย) จำกัด
	(1) พิจารณาตรวจวัดระดับเสียงสะสมที่ตัวบุคคลและระดับเสียงเฉลี่ยเต็มเต็มโดยให้เป็นไปตามเงื่อนไขในประกาศกรมสวัสดิการและคุ้มครองแรงงาน เรื่อง หลักเกณฑ์วิธีการตรวจวัด และการวิเคราะห์สภาวะการทำงานเกี่ยวกับระดับความร้อน แสงสว่าง หรือเสียง รวมทั้งระยะเวลาและประเภทกิจการที่ต้องดำเนินการ โดยหากระดับความดังเสียงเกินค่ามาตรฐาน 85 เดซิเบล (เอ) ตลอดระยะเวลาการทำงาน 8 ชั่วโมง จำเป็นต้องจัดทำโครงการอนุรักษ์การได้ยิน เริ่มจากการพิจารณากำหนดสวมใส่ ear plug/ear muff อย่างเหมาะสมตามข้อมูลแผนที่ระดับความดังเสียง หรือ noise contour map			
	(2) ทำการตรวจวัดระดับเสียงจากแหล่งกำเนิดเสียง หากพบระดับความดังของเสียงเกินกว่าค่าที่กำหนด ตามประกาศกรมสวัสดิการและคุ้มครองแรงงาน เรื่อง มาตรฐานระดับเสียงที่ยอมให้ลูกจ้างได้รับเฉลี่ยตลอดระยะเวลาการทำงานในแต่ละวัน พ.ศ. 2561 ให้ดำเนินการแก้ไขโดยลดระดับความดัง			

บริษัท คอนซัลแทนท์ ออฟ เทคโนโลยี จำกัด
CONSULTANTS OF TECHNOLOGY CO., LTD.

.... พฤษภาคม 2564 .....

(นายคยองชิก ฮา) (นายจองด็อก คิม) (นายสมคิด พุ่มฉัตร)

บริษัท โพสโค โค้ทเต้ด สตีล (ประเทศไทย) จำกัด ผู้ชำนาญการ

ตารางที่ 2 (ต่อ)

ผลกระทบสิ่งแวดล้อม	มาตรการป้องกันและแก้ไขผลกระทบสิ่งแวดล้อม	สถานที่ดำเนินการ	ระยะเวลา	ผู้รับผิดชอบ
	เสียงจากเครื่องจักรด้วยการซ่อมบำรุงอย่างสม่ำเสมอหรือปิดกั้นเสียงให้อยู่ในระดับที่กำหนด (3) ทำการตรวจวัดระดับความดังเสียงสะสมที่ตัวบุคคลในพนักงานที่มีผลการตรวจสมรรถภาพการได้ยินผิดปกติ ตามประกาศกรมสวัสดิการและคุ้มครองแรงงาน เรื่อง มาตรฐานระดับเสียงที่ยอมให้ลูกจ้างได้รับเฉลี่ยตลอดระยะเวลาการทำงานในแต่ละวัน พ.ศ. 2561 (4) ทำการตรวจวัดสมรรถภาพการได้ยินซ้ำในกลุ่มพนักงานที่มีผลการตรวจสมรรถภาพการได้ยินผิดปกติ และวินิจฉัยอย่างละเอียดโดยแพทย์อาชีวเวชศาสตร์ (5) กรณีที่ยังพบความผิดปกติในพนักงานคนเดียวกันต่อเนื่อง อย่างน้อย 2 ปี ควรมีการตรวจซ้ำเพื่อยืนยันและเป็นข้อมูลพื้นฐานในการวินิจฉัยโดยแพทย์เฉพาะทาง รวมทั้งกำหนดให้มีการเคลื่อนย้ายจุดปฏิบัติ หรือ หน้าที่การปฏิบัติงานให้เหมาะสม เพื่อลดการสัมผัสต่อเนื่องจากปัจจัยเสี่ยง หรือพิจารณาการชดเชยด้านค่าจ้าง ๆ ตามที่กฎหมายกำหนด - จัดทำ Noise Contour Map ในพื้นที่ส่วนการผลิตภายใน 1 ปี หลังจากโครงการเปิดดำเนินการ โดยนำผลการศึกษาจากการจัดทำ Noire Contour Map มาใช้ในการจัดการสิ่งแวดล้อมด้านเสียงในโครงการต่อไป พร้อมทั้งทำการทบทวนแนวเส้นเสียงจาก Noise Contour ทุก ๆ 3 ปี	- พื้นที่ส่วนการผลิต	- ภายใน 1 ปี หลังเปิดดำเนินการและทบทวนแนวเส้นเสียงทุก ๆ 3 ปี	- บริษัท โพสโค โค้ทเต้ด สตีล (ประเทศไทย) จำกัด

บริษัท คอนซัลแทนท์ ออฟ เทคโนโลยี จำกัด
CONSULTANTS OF TECHNOLOGY CO., LTD.

.... พฤษภาคม 2564 .....

(นายคยองซิก ฮา) (นายจองด็อก คิม) (นายสมคิด พุ่มจัตร)

บริษัท โพสโค โค้ทเต้ด สตีล (ประเทศไทย) จำกัด ผู้ชำนาญการ

POSCO COATED STEEL (THAILAND) CO., LTD. บริษัท โพสโค โค้ทเต้ด สตีล (ประเทศไทย) จำกัด

ตารางที่ 2 (ต่อ)

ผลกระทบสิ่งแวดล้อม	มาตรการป้องกันและแก้ไขผลกระทบสิ่งแวดล้อม	สถานที่ดำเนินการ	ระยะเวลา	ผู้รับผิดชอบ
	- กำหนดให้ตรวจสมรรถภาพการได้ยินของพนักงานที่ปฏิบัติงานในพื้นที่ที่มีเสียงดังเกิน 85 เดซิเบล (เอ) และจัดทำโปรแกรมการอนุรักษ์การได้ยิน (Hearing Conservation Program) ตามกฎกระทรวงที่กำหนดมาตรฐานในการบริหารและการจัดการด้านความปลอดภัยอาชีวอนามัย และสภาพแวดล้อมในการทำงานเกี่ยวกับความร้อน แสงสว่าง และเสียง ปีละ 1 ครั้ง	- ภายในพื้นที่โครงการ	- ตลอดระยะเวลาดำเนินการ	- บริษัท โพสโค โค้ทเต้ด สตีล (ประเทศไทย) จำกัด
	- หมั่นตรวจสอบและซ่อมบำรุงเครื่องจักรให้สามารถใช้งานได้อย่างมีประสิทธิภาพ	- ภายในพื้นที่โครงการ	- ตลอดระยะเวลาดำเนินการ	- บริษัท โพสโค โค้ทเต้ด สตีล (ประเทศไทย) จำกัด
	- กำหนดระยะเวลาในการสัมผัสเสียงที่เหมาะสมตามกฎกระทรวง เรื่อง กำหนดมาตรฐานในการบริหาร จัดการ และดำเนินการด้านความปลอดภัยอาชีวอนามัย และสภาพแวดล้อมในการทำงานเกี่ยวกับความร้อน แสงสว่าง และเสียง พ.ศ. 2559 สำหรับพนักงานที่ปฏิบัติงานในพื้นที่ที่มีเสียงดัง โดยจัดให้มีการผลัดเปลี่ยนพนักงานสลับกันทำงานเป็นระยะ ๆ	- ภายในพื้นที่โครงการ	- ตลอดระยะเวลาดำเนินการ	- บริษัท โพสโค โค้ทเต้ด สตีล (ประเทศไทย) จำกัด
(4) ฝุ่นไอระเหยจากกระบวนการผลิต	- จัดเครื่องมืออุปกรณ์ป้องกันอันตรายส่วนบุคคล เช่น ผ้าปิดจมูก สำหรับการปฏิบัติงานในบริเวณที่มีฝุ่นละอองหรือฟุ้งไอหมอก ไอน้ำ การเตรียมวัตถุดิบ เสายบข้อม การเคลือบผิว การล้างอุปกรณ์ เป็นต้น ให้แก่พนักงานอย่างเพียงพอ	- ภายในพื้นที่โครงการ	ตลอดระยะเวลาดำเนินการ	- บริษัท โพสโค โค้ทเต้ด สตีล (ประเทศไทย) จำกัด
	- จัดให้มีการดูแลความสะอาดและความเป็นระเบียบเรียบร้อย (House Keeping) ภายในพื้นที่กระบวนการผลิต เพื่อป้องกันการสะสมของฝุ่นละออง	- ภายในพื้นที่โครงการ	- ตลอดระยะเวลาดำเนินการ	- บริษัท โพสโค โค้ทเต้ด สตีล (ประเทศไทย) จำกัด
	- ตรวจสุขภาพร่างกายเป็นประจำเพื่อเฝ้าระวังโรค เช่น ระบบทางเดินหายใจ การเจ็บหน้าอก เป็นต้น โดยพิจารณาหมุนเวียนหน้าที่หรือหากพบผู้มีอาการผิดปกติต้องรีบทำการรักษา	ภายในพื้นที่โครงการ	- ตลอดระยะเวลาดำเนินการ	- บริษัท โพสโค โค้ทเต้ด สตีล (ประเทศไทย) จำกัด

บริษัท คอนซัลแทนท์ ออฟ เทคโนโลยี จำกัด
CONSULTANTS OF TECHNOLOGY CO., LTD.

.... พฤษภาคม 2564 .....

(นายคยองซิก ฮา) (นายจองด็อก คิม) (นายสมคิด พุ่มจัตร)

บริษัท โพสโค โค้ทเต้ด สตีล (ประเทศไทย) จำกัด ผู้ชำนาญการ

POSCO COATED STEEL (THAILAND) CO., LTD. บริษัท โพสโค โค้ทเต้ด สตีล (ประเทศไทย) จำกัด

ตารางที่ 2 (ต่อ)

ผลกระทบสิ่งแวดล้อม	มาตรการป้องกันและแก้ไขผลกระทบสิ่งแวดล้อม	สถานที่ดำเนินการ	ระยะเวลา	ผู้รับผิดชอบ
	- กรณีที่ผลการตรวจสมรรถภาพปอดของพนักงานผิดปกติ (1) เพิ่มความถี่ในการตรวจสอบประสิทธิภาพระบบระบายอากาศทุกจุดที่มีการติดตั้งภายในสภาพแวดล้อมการทำงาน หากพบว่าประสิทธิภาพต่ำต่างจากที่กำหนด จะต้องดำเนินการซ่อมแซมโดยทันที (2) เพิ่มความถี่ในการตรวจวัดความเข้มข้นของฝุ่นละอองรวม ฝุ่นละอองขนาดเล็ก ฟูมโลหะ และโครเมียม ในบริเวณต่าง ๆ ที่กำหนดไว้ในมาตรการติดตามตรวจสอบผลกระทบสิ่งแวดล้อม ช่วงดำเนินการ หากพบว่ามีระดับความเข้มข้นของผลสารใดที่เกินมาตรฐานที่กำหนด จะต้องดำเนินการสืบสวนหาสาเหตุของความผิดปกติ และทำการแก้ไขโดยเร่งด่วน (3) เพิ่มความเคร่งครัดในการตรวจสอบให้พนักงานสวมใส่อุปกรณ์ป้องกันอันตรายส่วนบุคคลอย่างเพียงพอและเหมาะสมอย่างเคร่งครัด เช่น หน้ากากสำหรับป้องกันการสัมผัสการฟุ้งกระจายของฝุ่นและฟูมโลหะโดยเฉพาะรุ่น N95 หรือเป็นหน้ากากแบบมีไส้กรอง ตามความเหมาะสมกับความเข้มข้นและระยะเวลาที่สัมผัสปัจจัยเสี่ยง (4) พนักงานคนใดที่มีผลการตรวจผิดปกติ จะต้องทำการตรวจซ้ำ และวินิจฉัยอย่างละเอียดโดยแพทย์อาชีวเวชศาสตร์หรือแพทย์เฉพาะทางนั้น ๆ	- ภายในพื้นที่โครงการ	- ตลอดระยะเวลาดำเนินการ	- บริษัท โพสโค โค้ทเต็ด สตีล (ประเทศไทย) จำกัด

บริษัท คอนซัลแทนท์ ออฟ เทคโนโลยี จำกัด
CONSULTANTS OF TECHNOLOGY CO., LTD.

(นายคยองชิก ฮา) (นายจองด็อก คิม) พฤษภาคม 2564 (นายสมคิด พุ่มฉัตร)
บริษัท โพสโค โค้ทเต็ด สตีล (ประเทศไทย) จำกัด ผู้ชำนาญการ

POSCO COATED STEEL (THAILAND) CO., LTD. บริษัท โพสโค โค้ทเต็ด สตีล (ประเทศไทย) จำกัด

ตารางที่ 2 (ต่อ)

ผลกระทบสิ่งแวดล้อม	มาตรการป้องกันและแก้ไขผลกระทบสิ่งแวดล้อม	สถานที่ดำเนินการ	ระยะเวลา	ผู้รับผิดชอบ
	(5) หากมีการปรากฏความผิดปกติจากแพทย์อาชีวเวชศาสตร์ และมีความสัมพันธ์กับผลการตรวจสังกะสีในเลือด และโครเมียมในปัสสาวะจะต้องทำการเคลื่อนย้ายจุดปฏิบัติงาน หรือ หน้าที่การปฏิบัติงานให้เหมาะสม เพื่อลดการสัมผัสต่อเนื่องจากปัจจัยเสี่ยง หรือพิจารณาการชดเชยด้านต่าง ๆ ตามที่กฎหมายกำหนด			
(5) อุบัติเหตุ	- จัดให้พนักงานสวมใส่ที่ปิดจมูกป้องกันขณะทำงาน	- ภายในพื้นที่โครงการ	- ตลอดระยะเวลาดำเนินการ	บริษัท โพสโค โค้ทเต็ด สตีล (ประเทศไทย) จำกัด
	- จัดฝึกอบรมพนักงานเกี่ยวกับข้อกำหนดด้านความปลอดภัย และฝึกอบรมเชิงปฏิบัติการให้กับพนักงานและเจ้าหน้าที่ที่เกี่ยวข้องกับการป้องกันอุบัติภัยต่าง ๆ ปีละ 1 ครั้ง	- ภายในพื้นที่โครงการ	- ตลอดระยะเวลาดำเนินการ	บริษัท โพสโค โค้ทเต็ด สตีล (ประเทศไทย) จำกัด
	- จัดกิจกรรมส่งเสริมความปลอดภัยต่าง ๆ ภายในโครงการ เช่น ประกาศโปสเตอร์ นิทรรศการ เป็นต้น	- ภายในพื้นที่โครงการ	- ตลอดระยะเวลาดำเนินการ	- บริษัท โพสโค โค้ทเต็ด สตีล (ประเทศไทย) จำกัด
	- กำหนดบริเวณที่เป็นเส้นทางขนส่งโดยระบุให้ชัดเจนแยกจากเส้นทางเดินของพนักงานอย่างชัดเจน	- ภายในพื้นที่โครงการ	- ตลอดระยะเวลาดำเนินการ	- บริษัท โพสโค โค้ทเต็ด สตีล (ประเทศไทย) จำกัด
	- การจัดแผนการดำเนินงานด้านความปลอดภัย ซึ่งแผนการดังกล่าวเป็นการป้องกันอุบัติเหตุโดยมุ่งจัดหรือลดเงื่อนไขที่จะก่อให้เกิดอุบัติเหตุจากคน เครื่องจักร และสภาพแวดล้อมในการทำงาน	- ภายในพื้นที่โครงการ	- ตลอดระยะเวลาดำเนินการ	- บริษัท โพสโค โค้ทเต็ด สตีล (ประเทศไทย) จำกัด
	- การบริหารงานด้านความปลอดภัย โดยนำกิจกรรมด้านความปลอดภัยแบบต่าง ๆ มาปฏิบัติเพื่อให้แผนงานดังกล่าวบรรลุวัตถุประสงค์ในการป้องกันการเกิดอุบัติเหตุ	- ภายในพื้นที่โครงการ	ตลอดระยะเวลาดำเนินการ	- บริษัท โพสโค โค้ทเต็ด สตีล (ประเทศไทย) จำกัด

บริษัท คอนซัลแทนท์ ออฟ เทคโนโลยี จำกัด
CONSULTANTS OF TECHNOLOGY CO., LTD.

(นายคยองชิก ฮา) (นายจองด็อก คิม) พฤษภาคม 2564 (นายสมคิด พุ่มฉัตร)
บริษัท โพสโค โค้ทเต็ด สตีล (ประเทศไทย) จำกัด ผู้ชำนาญการ

POSCO COATED STEEL (THAILAND) CO., LTD. บริษัท โพสโค โค้ทเต็ด สตีล (ประเทศไทย) จำกัด

ตารางที่ 2 (ต่อ)

ผลกระทบสิ่งแวดล้อม	มาตรการป้องกันและแก้ไขผลกระทบสิ่งแวดล้อม	สถานที่ดำเนินการ	ระยะเวลา	ผู้รับผิดชอบ
	- การสัมผัสชิ้นงานที่ร้อน หรือสัมผัสกับอุปกรณ์เครื่องจักรที่ร้อน . กำหนดขั้นตอนการทำงานที่ปลอดภัย จัดถุงมือและปลอกแขนกันความร้อนให้พนักงานสวมใส่ . เตือนอันตรายเกี่ยวกับความร้อน	- ภายในพื้นที่โครงการ	- ตลอดระยะเวลาดำเนินการ	- บริษัท โพสโค โค้ทเต็ด สตีล (ประเทศไทย) จำกัด
	- เศษวัสดุกระเด็นเข้าตาจากกระบวนการทำความสะอาดและตกแต่งชิ้นงาน . จัดทำที่ป้องกันเศษวัสดุกระเด็นเข้าตาที่เครื่องจักร . จัดแว่นตาหรือกระบังหน้าป้องกันเศษวัสดุให้พนักงานสวมใส่	- ภายในพื้นที่โครงการ	- ตลอดระยะเวลาดำเนินการ	- บริษัท โพสโค โค้ทเต็ด สตีล (ประเทศไทย) จำกัด
	- ชิ้นงานและวัสดุล้มตกทับ หรือทับ หนีบ กระแทกมือ . ต้องวางวัสดุหรือชิ้นงานในจุดที่กำหนดอย่างมั่นคง เพื่อป้องกันไม่ให้ตก หรือล่มทับมือและเท้า . ต้องจัดวางวัสดุหรือชิ้นงานในรถเข็นหรือภาชนะบรรจุในลักษณะที่ไม่ให้ตกหล่นง่าย . ยกเคลื่อนย้ายในจำนวนที่เหมาะสมกับคนยกหรือรถเข็น . จัดให้พนักงานสวมใส่ถุงมือหนังหรือรองเท้าหัวโลหะ	- ภายในพื้นที่โครงการ	- ตลอดระยะเวลาดำเนินการ	- บริษัท โพสโค โค้ทเต็ด สตีล (ประเทศไทย) จำกัด
	- รถเข็นหรือรถยกชน . รถเข็นจะต้องอยู่ในสภาพที่ดีและมีที่ป้องกันมือและเท้าถูกกระแทก . กำหนดเส้นทางและมีความกว้างที่เพียงพอ . รถยกต้องมีใบอนุญาตขณะมีการทำงาน . ยกของต้องไม่สูงจนปิดบังสายตาผู้ขับขี่ และจำกัดความเร็วของรถยก . อบรมพนักงานที่ทำหน้าที่ขับขี่อย่างปลอดภัยและถูกต้อง	- ภายในพื้นที่โครงการ	- ตลอดระยะเวลาดำเนินการ	- บริษัท โพสโค โค้ทเต็ด สตีล (ประเทศไทย) จำกัด

บริษัท คอนซัลแทนท์ ออฟ เทคโนโลยี จำกัด
CONSULTANTS OF TECHNOLOGY CO., LTD.

7/7/23 พฤษภาคม 2564

(นายคยองซิก ฮา) (นายจองด็อก คิม) (นายสมคิด พุ่มฉัตร)

บริษัท โพสโค โค้ทเต็ด สตีล (ประเทศไทย) จำกัด ผู้ชำนาญการ

ตารางที่ 2 (ต่อ)

ผลกระทบสิ่งแวดล้อม	มาตรการป้องกันและแก้ไขผลกระทบสิ่งแวดล้อม	สถานที่ดำเนินการ	ระยะเวลา	ผู้รับผิดชอบ
	- อันตรายจากไฟฟ้า อุปกรณ์ไฟฟ้าต้องมีการป้องกันกระแสไฟฟ้าวิ่งและจัดให้มีสายดินทุกเครื่อง . มีการตรวจสภาพและแก้ไขอุปกรณ์ไฟฟ้า สายไฟฟ้าให้อยู่ในสภาพที่ปลอดภัยและได้มาตรฐาน สวมใส่หรือใช้อุปกรณ์ป้องกันอันตรายจากไฟฟ้า เช่น ถุงมือยางกันไฟฟ้า จนวนหุ้มสาย . จัดให้มีป้ายเตือนอันตรายจากไฟฟ้า	- ภายในพื้นที่โครงการ	- ตลอดระยะเวลาดำเนินการ	- บริษัท โพสโค โค้ทเต็ด สตีล (ประเทศไทย) จำกัด
(6) สารเคมี	- จัดเตรียมอุปกรณ์ป้องกันอันตรายส่วนบุคคล เช่น หน้ากากกรองละออง สารเคมี สำหรับการปฏิบัติงานที่เกี่ยวข้องกับสารเคมี	- ภายในพื้นที่โครงการ	- ตลอดระยะเวลาดำเนินการ	- บริษัท โพสโค โค้ทเต็ด สตีล (ประเทศไทย) จำกัด
	- ความปลอดภัยในการทำงานกับสารเคมี โดยกำหนดให้พนักงานสวมใส่อุปกรณ์ป้องกันอันตรายส่วนบุคคล . ฝุ่น ละออง ควัน และก๊าซ-สวมที่กรองอากาศ . สารเคมีในรูปของเหลว-สวมถุงมือ รองเท้าพื้นยางหุ้มแข้ง กระบังหน้าชนิดใส และที่กันสารเคมีกระเด็นถูกร่างกาย . สารเคมีในรูปของแข็ง-สวมถุงมือยาง และรองเท้าพื้นยางหุ้มส้น	- ภายในพื้นที่โครงการ	- ตลอดระยะเวลาดำเนินการ	- บริษัท โพสโค โค้ทเต็ด สตีล (ประเทศไทย) จำกัด
	- ติดตั้งอุปกรณ์เพื่อความปลอดภัยใกล้บริเวณพื้นที่เก็บสารเคมี ได้แก่ ฝักบัวชุกเฉิน (Shower) และอ่างล้างตา (Eye Washer) โดยตำแหน่งของอุปกรณ์ดังกล่าว มีรายละเอียดดังนี้ . อยู่ห่างจากบริเวณที่พื้นที่เก็บสารเคมีไม่ไกล และไม่มีสิ่งกีดขวางทางเดินไปสู่อุปกรณ์ เพื่อความปลอดภัย	- ภายในพื้นที่โครงการ	- ตลอดระยะเวลาดำเนินการ	- บริษัท โพสโค โค้ทเต็ด สตีล (ประเทศไทย) จำกัด

บริษัท คอนซัลแทนท์ ออฟ เทคโนโลยี จำกัด
CONSULTANTS OF TECHNOLOGY CO., LTD.

7/7/23 พฤษภาคม 2564

(นายคยองซิก ฮา) (นายจองด็อก คิม) (นายสมคิด พุ่มฉัตร)

บริษัท โพสโค โค้ทเต็ด สตีล (ประเทศไทย) จำกัด ผู้ชำนาญการ

ตารางที่ 2 (ต่อ)

ผลกระทบสิ่งแวดล้อม	มาตรการป้องกันและแก้ไขผลกระทบสิ่งแวดล้อม	สถานที่ดำเนินการ	ระยะเวลา	ผู้รับผิดชอบ
	. อยู่ห่างจากอุปกรณ์ไฟฟ้าและปลั๊กไฟฟ้าต่าง ๆ . คิดคำแนะนำเกี่ยวกับการใช้อุปกรณ์ดังกล่าวและวิธีปฐมพยาบาลบริเวณเดียวกันกับที่ติดตั้งอุปกรณ์เพื่อความปลอดภัย			
	- การปฐมพยาบาล . ถ้าสารเคมีเข้าตาให้ล้างทันทีด้วยน้ำสะอาดที่ไม่ล้างตา . ถ้าสารเคมีสัมผัสกับเสื้อผ้าให้ถอดเสื้อผ้าที่ปนเปื้อนออกและรีบชำระร่างกายด้วยน้ำที่สักบัวจุกเงิน	- ภายในพื้นที่โครงการ	- ตลอดระยะเวลาดำเนินการ	- บริษัท โพสโค โค้ทเต้ด สตีล (ประเทศไทย) จำกัด
	- แยกหมวดหมู่ของสารเคมีเพื่อป้องกันการเกิดอันตรายเนื่องจากการทำปฏิกิริยา	- ภายในพื้นที่โครงการ	- ตลอดระยะเวลาดำเนินการ	- บริษัท โพสโค โค้ทเต้ด สตีล (ประเทศไทย) จำกัด
	- ป้องกันอันตรายที่อาจเกิดขึ้นจากความบัดเทิงหรือความสั่นสะเทือน	- ภายในพื้นที่โครงการ	ตลอดระยะเวลาดำเนินการ	- บริษัท โพสโค โค้ทเต้ด สตีล (ประเทศไทย) จำกัด
	- จัดให้มีระบบความปลอดภัยต่าง ๆ ได้แก่ จัดให้มี Bund Wall หรือ Emergency Drain บริเวณพื้นที่กักเก็บสารเคมี	- ภายในพื้นที่โครงการ	- ตลอดระยะเวลาดำเนินการ	- บริษัท โพสโค โค้ทเต้ด สตีล (ประเทศไทย) จำกัด
	- จัดให้มีระบบดับเพลิงและระบบเตือนภัย	- ภายในพื้นที่โครงการ	- ตลอดระยะเวลาดำเนินการ	- บริษัท โพสโค โค้ทเต้ด สตีล (ประเทศไทย) จำกัด
	จัดให้มีคู่มือระงับอุบัติเหตุจากสารเคมีและวัสดุอันตรายและวิธีการปฏิบัติงานกรณีที่สารเคมีแตกรั่วไหล	- ภายในพื้นที่โครงการ	- ตลอดระยะเวลาดำเนินการ	- บริษัท โพสโค โค้ทเต้ด สตีล (ประเทศไทย) จำกัด
	. ออกแบบให้หน่วยที่มีการใช้สารเคมีเป็นระบบปิด โดยไม่มีโอกาสสัมผัสกับผู้ปฏิบัติงาน	. ภายในพื้นที่โครงการ	- ตลอดระยะเวลาดำเนินการ	บริษัท โพสโค โค้ทเต้ด สตีล (ประเทศไทย) จำกัด

บริษัท คอนซัลแทนท์ ออฟ เทคโนโลยี จำกัด
CONSULTANTS OF TECHNOLOGY CO., LTD.

พฤษภาคม 2564

(นายคยองชิก ฮา) (นายจองด็อก คิม)
บริษัท โพสโค โค้ทเต้ด สตีล (ประเทศไทย) จำกัด

POSCO COATED STEEL (THAILAND) CO.,LTD. บริษัท โพสโค โค้ทเต้ด สตีล (ประเทศไทย) จำกัด

(นายสมคิด พุ่มฉัตร)
ผู้ชำนาญการ

ตารางที่ 2 (ต่อ)

ผลกระทบสิ่งแวดล้อม	มาตรการป้องกันและแก้ไขผลกระทบสิ่งแวดล้อม	สถานที่ดำเนินการ	ระยะเวลา	ผู้รับผิดชอบ
	- ควบคุมให้พนักงานสวมใส่ที่ปิดจมูกป้องกันขณะทำงาน	- ภายในพื้นที่โครงการ	- ตลอดระยะเวลาดำเนินการ	- บริษัท โพสโค โค้ทเต้ด สตีล (ประเทศไทย) จำกัด
	- สวมใส่ชุดทำงานที่เหมาะสมเพื่อป้องกันผิวสัมผัสต่อผิวหนัง	- ภายในพื้นที่โครงการ	- ตลอดระยะเวลาดำเนินการ	- บริษัท โพสโค โค้ทเต้ด สตีล (ประเทศไทย) จำกัด
	- กรณีที่เกิดการหกรั่วไหล จะทำการดูดซับด้วยวัสดุดูดซับจำพวกทรายหรือขี้เลื่อยก่อนบรรจุลงภาชนะที่มีฝาปิดมิดชิดและน้ำล้างพื้นที่เช็ดน้ำฝนเปื้อนจะรวบรวมใส่ถังมีฝาปิดมิดชิดก่อนส่งให้หน่วยงานที่ได้รับอนุญาตจากกรมโรงงานอุตสาหกรรมนำไปกำจัด	- ภายในพื้นที่โครงการ	- ตลอดระยะเวลาดำเนินการ	- บริษัท โพสโค โค้ทเต้ด สตีล (ประเทศไทย) จำกัด
(7) ก๊าซธรรมชาติ (NG)	- สถานที่ในการจัดเก็บก๊าซธรรมชาติติดใบประกาศอาทิ "ก๊าซไวไฟ-ห้ามสูบบุหรี่-ห้ามทำให้เกิดประกายไฟ"	- สถานที่จัดเก็บก๊าซธรรมชาติ	- ตลอดระยะเวลาดำเนินการ	- บริษัท โพสโค โค้ทเต้ด สตีล (ประเทศไทย) จำกัด
	- ติดป้ายข้อความแสดงทิศทางการหมุนวาล์วและป้ายข้อความแสดงทิศทางการไหลในท่อระบายให้ชัดเจน พร้อมเครื่องหมายแสดงลำดับการทำงานอย่างเป็นขั้นตอน	- ระบบท่อจ่ายก๊าซ	- ตลอดระยะเวลาดำเนินการ	- บริษัท โพสโค โค้ทเต้ด สตีล (ประเทศไทย) จำกัด
	- ตรวจสอบและบำรุงรักษาอุปกรณ์ที่เกี่ยวข้องกับระบบก๊าซธรรมชาติตามอายุการใช้งานของแต่ละอุปกรณ์ เช่น เครื่องวัดความดัน อัตราการไหล เป็นต้น	- ระบบท่อจ่ายก๊าซ	- ตลอดระยะเวลาดำเนินการ	- บริษัท โพสโค โค้ทเต้ด สตีล (ประเทศไทย) จำกัด
(8) ก๊าซไฮโดรเจน	การติดตั้งระบบสำรองก๊าซไฮโดรเจนให้มีระยะห่างไปตามที่ได้กำหนดของ NFPA 50A	สถานที่จัดเก็บก๊าซไฮโดรเจน	- ตลอดระยะเวลาดำเนินการ	- บริษัท โพสโค โค้ทเต้ด สตีล (ประเทศไทย) จำกัด
	- เก็บก๊าซไฮโดรเจนในบริเวณที่มีอากาศถ่ายเทสะดวกและแยกออกจากสารออกซิไดซ์ชื่น ๆ โดยระบบระบายอากาศต้องไม่ทำให้เกิดประกายไฟ	- สถานที่จัดเก็บก๊าซไฮโดรเจน	- ตลอดระยะเวลาดำเนินการ	- บริษัท โพสโค โค้ทเต้ด สตีล (ประเทศไทย) จำกัด

บริษัท คอนซัลแทนท์ ออฟ เทคโนโลยี จำกัด
CONSULTANTS OF TECHNOLOGY CO., LTD.

พฤษภาคม 2564

(นายคยองชิก ฮา) (นายจองด็อก คิม)
บริษัท โพสโค โค้ทเต้ด สตีล (ประเทศไทย) จำกัด

POSCO COATED STEEL (THAILAND) CO.,LTD. บริษัท โพสโค โค้ทเต้ด สตีล (ประเทศไทย) จำกัด

(นายสมคิด พุ่มฉัตร)
ผู้ชำนาญการ

ตารางที่ 2 (ต่อ)

ผลกระทบสิ่งแวดล้อม	มาตรการป้องกันและแก้ไขผลกระทบสิ่งแวดล้อม	สถานที่ดำเนินการ	ระยะเวลา	ผู้รับผิดชอบ
	- สถานที่ในการจัดเก็บก๊าซไฮโดรเจนติดใบประกาศถาวร "ก๊าซไวไฟไฮโดรเจน-ห้ามสูบบุหรี่-ห้ามทำให้เกิดประกายไฟ"	- สถานที่จัดเก็บก๊าซไฮโดรเจน	- ตลอดระยะเวลาดำเนินการ	- บริษัท โพสโค โค้ทเต้ด สตีล (ประเทศไทย) จำกัด
	- ติดข้อความแสดงทิศทางการหมุนวาล์วและข้อความแสดงทิศทางการไหลในท่อขนส่งให้ชัดเจน พร้อมเครื่องหมายแสดงลำดับการทำงานอย่างเป็นขั้นตอน	- ระบบท่อจ่ายก๊าซไฮโดรเจน	- ตลอดระยะเวลาดำเนินการ	- บริษัท โพสโค โค้ทเต้ด สตีล (ประเทศไทย) จำกัด
	- อุปกรณ์กักเก็บและการลำเลียงต่อเข้ากับระบบสายดิน (Earth) โดยมั่นใจว่าในระบบไม่มีอากาศ (ออกซิเจน) ก่อนจ่ายก๊าซไฮโดรเจนเข้าระบบ	- ระบบท่อจ่ายก๊าซไฮโดรเจน	- ตลอดระยะเวลาดำเนินการ	- บริษัท โพสโค โค้ทเต้ด สตีล (ประเทศไทย) จำกัด
	- ติดตั้งอุปกรณ์ป้องกันก๊าซไหลกลับในท่อ (Check Valve) รวมทั้งติดตั้งเครื่อง Hydrogen Detector และ Pressure Alarm บริเวณพื้นที่เก็บก๊าซไฮโดรเจน	- สถานที่จัดเก็บและระบบท่อจ่ายก๊าซไฮโดรเจน	- ตลอดระยะเวลาดำเนินการ	- บริษัท โพสโค โค้ทเต้ด สตีล (ประเทศไทย) จำกัด
	- ตรวจสอบและบำรุงรักษาอุปกรณ์ที่เกี่ยวข้องกับระบบก๊าซไฮโดรเจนตามอายุการใช้งานของแต่ละอุปกรณ์ เช่น เครื่องวัดความดัน อัตราการไหล เป็นต้น	- สถานที่จัดเก็บและระบบท่อจ่ายก๊าซไฮโดรเจน	- ตลอดระยะเวลาดำเนินการ	- บริษัท โพสโค โค้ทเต้ด สตีล (ประเทศไทย) จำกัด
	- พนักงานผู้ทำงานด้านการเก็บกักและขนส่งก๊าซไฮโดรเจนต้องผ่านการอบรมและผ่านการทดสอบตามมาตรฐานการทำงานกับก๊าซไวไฟ	- สถานที่จัดเก็บและระบบท่อจ่ายก๊าซไฮโดรเจน	- ตลอดระยะเวลาดำเนินการ	- บริษัท โพสโค โค้ทเต้ด สตีล (ประเทศไทย) จำกัด
	- ในกรณีที่เกิดเหตุไหม้ที่เกิดจากก๊าซไฮโดรเจนจะต้องดำเนินการโดยการตัดกระแสการไหลของก๊าซ ใช้เครื่องดับไฟแบบผงเคมีแห้ง เพื่อดำเนินการดับเปลวไฟก่อนเข้าไปตัดกระแสไหลของก๊าซไฮโดรเจน เพื่อป้องกันมิให้ไฟลุกลาม และจัดเตรียมน้ำไว้เพียงพอสำหรับฉีดอุปกรณ์บริเวณรอบ ๆ ที่เกิดเหตุ	- สถานที่จัดเก็บและระบบท่อจ่ายก๊าซไฮโดรเจน	- ตลอดระยะเวลาดำเนินการ	- บริษัท โพสโค โค้ทเต้ด สตีล (ประเทศไทย) จำกัด
9.3 แผนปฏิบัติการฉุกเฉิน	- จัดให้มีระบบประสานงานกับโรงพยาบาลและตำรวจดับเพลิง ในกรณีเกิดเหตุฉุกเฉิน	- ภายในพื้นที่โครงการ	- ตลอดระยะเวลาดำเนินการ	- บริษัท โพสโค โค้ทเต้ด สตีล (ประเทศไทย) จำกัด

บริษัท คอนซัลแทนท์ ออฟ เทคโนโลยี จำกัด
CONSULTANTS OF TECHNOLOGY CO., LTD.

พฤษภาคม 2564

(นายคยองชิก ฮา) (นายจองต๊อก คิม)
บริษัท โพสโค โค้ทเต้ด สตีล (ประเทศไทย) จำกัด

(นายสมคิด พุ่มฉัตร)
ผู้จำนาญการ

ตารางที่ 2 (ต่อ)

ผลกระทบสิ่งแวดล้อม	มาตรการป้องกันและแก้ไขผลกระทบสิ่งแวดล้อม	สถานที่ดำเนินการ	ระยะเวลา	ผู้รับผิดชอบ
	- จัดให้มีระบบแจ้งเหตุเพลิงไหม้ ประกอบด้วย . แผงควบคุมระบบแจ้งเหตุเพลิงไหม้ . อุปกรณ์แจ้งเหตุด้วยมือ . สัญญาณเสียงแจ้งเหตุเตือนภัย	- ภายในพื้นที่โครงการ	ตลอดระยะเวลาดำเนินการ	- บริษัท โพสโค โค้ทเต้ด สตีล (ประเทศไทย) จำกัด
	- จัดให้มีแผนปฏิบัติการฉุกเฉินในระดับต่าง ๆ (ดังรูปที่ 2 ถึงรูปที่ 4) ดังนี้ . ผังโครงสร้างแผนปฏิบัติการภาวะฉุกเฉินระดับที่ 1 . ผังโครงสร้างแผนปฏิบัติการภาวะฉุกเฉินระดับที่ 2 . ผังโครงสร้างแผนปฏิบัติการภาวะฉุกเฉินระดับที่ 3	- ภายในพื้นที่โครงการ	- ตลอดระยะเวลาดำเนินการ	- บริษัท โพสโค โค้ทเต้ด สตีล (ประเทศไทย) จำกัด
	- จัดให้มีการฝึกซ้อมแผนปฏิบัติการภาวะฉุกเฉินระดับที่ 1 อย่างน้อยปีละ 1 ครั้ง และให้ความร่วมมือในการซ้อมแผนปฏิบัติการภาวะฉุกเฉินระดับที่ 2-3 ร่วมกับนิคมอุตสาหกรรมอมตะซิตี้ ระยอง	- ภายในพื้นที่โครงการ	- ตลอดระยะเวลาดำเนินการ	- บริษัท โพสโค โค้ทเต้ด สตีล (ประเทศไทย) จำกัด
9.4 อุปกรณ์ป้องกันและระงับอัคคีภัย	- จัดให้มีการตรวจสอบประสิทธิภาพของอุปกรณ์ในการดับเพลิงเป็นประจำเพื่อตามระยะเวลาที่กำหนดของแต่ละอุปกรณ์	- ภายในพื้นที่โครงการ	- ตลอดระยะเวลาดำเนินการ	- บริษัท โพสโค โค้ทเต้ด สตีล (ประเทศไทย) จำกัด
	- จัดให้มีระบบป้องกันและระงับอัคคีภัยในแต่ละพื้นที่ และเป็นไปตามมาตรฐาน NFPA ได้แก่ เครื่องดับเพลิงแบบมือถือชนิดผงเคมีและคาร์บอนไดออกไซด์	- ภายในพื้นที่โครงการ	- ตลอดระยะเวลาดำเนินการ	- บริษัท โพสโค โค้ทเต้ด สตีล (ประเทศไทย) จำกัด
	- จัดให้มีอุปกรณ์ป้องกันอัคคีภัยภายนอกอาคารต่าง ๆ ประกอบด้วย ระบบท่อน้ำดับเพลิง หัวดับเพลิง (Hydrant) ชุดเครื่องสูบน้ำดับเพลิง และแหล่งน้ำสำหรับดับเพลิง	- ภายในพื้นที่โครงการ	- ตลอดระยะเวลาดำเนินการ	- บริษัท โพสโค โค้ทเต้ด สตีล (ประเทศไทย) จำกัด

บริษัท คอนซัลแทนท์ ออฟ เทคโนโลยี จำกัด
CONSULTANTS OF TECHNOLOGY CO., LTD.

พฤษภาคม 2564

(นายคยองชิก ฮา) (นายจองต๊อก คิม)
บริษัท โพสโค โค้ทเต้ด สตีล (ประเทศไทย) จำกัด

(นายสมคิด พุ่มฉัตร)
ผู้จำนาญการ

ตารางที่ 2 (ต่อ)

ผลกระทบสิ่งแวดล้อม	มาตรการป้องกันและแก้ไขผลกระทบสิ่งแวดล้อม	สถานที่ดำเนินการ	ระยะเวลา	ผู้รับผิดชอบ
	- จัดให้มีแผนการตรวจอุปกรณ์ป้องกันอัคคีภัยต่าง ๆ	- ภายในพื้นที่โครงการ	- ตลอดระยะเวลาดำเนินการ	บริษัท โพสโค โค้ทเต็ด สตีล (ประเทศไทย) จำกัด
10. สุนทรียภาพ	- โครงการได้จัดให้มีพื้นที่สีเขียวไม่น้อยกว่าร้อยละ 5.86 ของพื้นที่โครงการ หรือคิดเป็นพื้นที่ 9.187 ไร่ (รูปที่ 5 และรูปที่ 6) ซึ่งโครงการจะเน้นทำการปลูกไม้ยืนต้นตามแถวสลับฟันปลา ระยะห่างระหว่างต้นและระหว่างแถว 3x3 เมตร บริเวณริมรั้วรอบพื้นที่โครงการ เพื่อให้มีแนวกันชน ซึ่งพืชที่นำมาปลูกได้แก่ ต้นสนประดิพัทธ์ เป็นต้น ซึ่งจะปลูกไว้ริมหมายเขตติดกับรั้วของโครงการ เนื่องด้วยลักษณะของต้นมีการเจริญเติบโตเร็ว เป็นลักษณะทรงทุ่มใหญ่ และมีความสามารถเป็นเสมือนกำแพงที่กรองมลพิษต่าง ๆ ทั้งอากาศและเสียงไปสู่ภายนอกโครงการได้ดี ดังภาพในแถวที่ 2 และแถวที่ 3 จะปลูกต้นมะฮอกกานี ซึ่งต้นไม้ชนิดนี้จะช่วยเพิ่มแนวกันชนให้กับโครงการ และยังช่วยสร้างความร่มรื่น มีความสวยงาม มีดอกน้อย และดูแลง่าย	- ภายในพื้นที่โครงการ	- ตลอดระยะเวลาดำเนินการ	- บริษัท โพสโค โค้ทเต็ด สตีล (ประเทศไทย) จำกัด
	- แนวพื้นที่สีเขียวบริเวณแนวเสาไฟฟ้าแรงสูง ให้โครงการพิจารณาปลูกไม้พุ่มเตี้ยความสูงไม่เกิน 1 เมตร เช่น ทรงบาดาล ร้านพย ชี่โอ หางหนูยา เป็นต้น	ภายในพื้นที่โครงการ	- ตลอดระยะเวลาดำเนินการ	- บริษัท โพสโค โค้ทเต็ด สตีล (ประเทศไทย) จำกัด
	- ติดตั้งระบบน้ำหยดบริเวณโคนต้นไม้ทุกต้น พร้อมทั้งจัดให้มีเครื่องวัดความชื้นอัตโนมัติเพื่อวัดความชื้นของดินก่อนการรดน้ำต้นไม้ในพื้นที่สีเขียว	- ภายในพื้นที่โครงการ	- ตลอดระยะเวลาดำเนินการ	- บริษัท โพสโค โค้ทเต็ด สตีล (ประเทศไทย) จำกัด
	- จัดทำแผนงานในการพัฒนาและดูแลพื้นที่สีเขียว (ตารางที่ 6) โดยกำหนดกิจกรรมที่จะดำเนินการเป็นแผนงานรายปี ครอบคลุมการเตรียมการปลูกต้นไม้ การปลูกต้นไม้ การดูแลบำรุงพื้นที่สีเขียว ตลอดจนการปลูกต้นไม้ทดแทนต้นที่เสียหาย/ตาย	- ภายในพื้นที่โครงการ	- ตลอดระยะเวลาดำเนินการ	- บริษัท โพสโค โค้ทเต็ด สตีล (ประเทศไทย) จำกัด

บริษัท คอนซัลแทนท์ ออฟ เทคโนโลยี จำกัด
CONSULTANTS OF TECHNOLOGY CO., LTD.

..... 21.2.23 ..... พฤษภาคม 2564 .....

(นายคยองชิก ฮา) (นายจองด็อก คิม) (นายสมคิด พุ่มฉัตร)

บริษัท โพสโค โค้ทเต็ด สตีล (ประเทศไทย) จำกัด POSCO COATED STEEL (THAILAND) CO., LTD. ผู้จำนวนการ

ตารางที่ 2 (ต่อ)

ผลกระทบสิ่งแวดล้อม	มาตรการป้องกันและแก้ไขผลกระทบสิ่งแวดล้อม	สถานที่ดำเนินการ	ระยะเวลา	ผู้รับผิดชอบ
	- ดูแลต้นไม้ และพืชคลุมดินบริเวณต่าง ๆ ให้อยู่ในสภาพดีและสวยงามอยู่เสมอ หากพบว่าตายต้องปลูกแทนทันที	- ภายในพื้นที่โครงการ	- ตลอดระยะเวลาดำเนินการ	- บริษัท โพสโค โค้ทเต็ด สตีล (ประเทศไทย) จำกัด
	- กำหนดให้มีการทำความสะอาดและดูแลใบไม้ที่ร่วงหล่นจากต้นไม้ที่ปลูกในพื้นที่โครงการมิให้กระทบต่อพื้นที่ข้างเคียง	- ภายในพื้นที่โครงการ	- ตลอดระยะเวลาดำเนินการ	- บริษัท โพสโค โค้ทเต็ด สตีล (ประเทศไทย) จำกัด
	- กำหนดให้มีการเพาะกล้าไม้สำหรับปลูกทดแทนต้นไม้ที่เสียหายหรือล้มตาย โดยต้องดำเนินการปลูกทดแทนภายใน 30 วัน	- ภายในพื้นที่โครงการ	- ตลอดระยะเวลาดำเนินการ	บริษัท โพสโค โค้ทเต็ด สตีล (ประเทศไทย) จำกัด
	- โครงการจะต้องมีการปลูกจิตสำนึกพนักงานให้มีความหวงแหนและเล็งเห็นความสำคัญของพื้นที่สีเขียวที่มีอยู่ เพื่อให้พัฒนาพื้นที่สีเขียวของโครงการเป็นไปอย่างยั่งยืนตลอดระยะเวลาดำเนินการ	- ภายในพื้นที่โครงการ	ตลอดระยะเวลาดำเนินการ	- บริษัท โพสโค โค้ทเต็ด สตีล (ประเทศไทย) จำกัด
11 สาธารณสุขและสุขภาพ	- ปฏิบัติตามมาตรการป้องกันและแก้ไขผลกระทบสิ่งแวดล้อมด้านคุณภาพอากาศ ระดับเสียง การคมนาคมขนส่ง การจัดการของเสีย อาชีวอนามัยและความปลอดภัยอย่างเคร่งครัด	- ภายในพื้นที่โครงการ	- ตลอดระยะเวลาดำเนินการ	- บริษัท โพสโค โค้ทเต็ด สตีล (ประเทศไทย) จำกัด
	- จัดให้มีการตรวจสุขภาพพนักงานตามปัจจัยเสี่ยงหลังรับพนักงานเข้าทำงาน 30 วัน และทุก ๆ 1 ปี โดยแพทย์อาชีวเวชศาสตร์	ภายในพื้นที่โครงการ	- ตลอดระยะเวลาดำเนินการ	- บริษัท โพสโค โค้ทเต็ด สตีล (ประเทศไทย) จำกัด
	หากผลการตรวจสอบสมรรถภาพการได้ยินของพนักงานมีแนวโน้มผิดปกติ ให้ทำการตรวจโดยละเอียดอีกครั้งเพื่อยืนยันผล พร้อมทั้งหาสาเหตุหากพบว่ามีความผิดปกติให้ย้ายพนักงานที่มีความผิดปกติไปทำงานในบริเวณแผนกอื่นที่ไม่มีโอกาสสัมผัสกับเสียงดัง	- ภายในพื้นที่โครงการ	- ตลอดระยะเวลาดำเนินการ	- บริษัท โพสโค โค้ทเต็ด สตีล (ประเทศไทย) จำกัด

บริษัท คอนซัลแทนท์ ออฟ เทคโนโลยี จำกัด
CONSULTANTS OF TECHNOLOGY CO., LTD.

..... 21.2.23 ..... พฤษภาคม 2564 .....

(นายคยองชิก ฮา) (นายจองด็อก คิม) (นายสมคิด พุ่มฉัตร)

บริษัท โพสโค โค้ทเต็ด สตีล (ประเทศไทย) จำกัด POSCO COATED STEEL (THAILAND) CO., LTD. ผู้จำนวนการ

ตารางที่ 2 (ต่อ)

ผลกระทบสิ่งแวดล้อม	มาตรการป้องกันและแก้ไขผลกระทบสิ่งแวดล้อม	สถานที่ดำเนินการ	ระยะเวลา	ผู้รับผิดชอบ
	- พนักงานที่มีโอกาสรับสัมผัสไอของโครเมียมให้สวมใส่ที่ครอบปากและจมูกก่อนเข้าไปในพื้นที่เสี่ยงภัย	- ภายในพื้นที่โครงการ	- ตลอดระยะเวลาดำเนินการ	- บริษัท โพสโค โค้ทเต็ด สตีล (ประเทศไทย) จำกัด
	- อบรมพนักงานให้มีความเข้าใจและสังเกตอาการของการได้รับสัมผัสไอของโครเมียม หากพบความผิดปกติให้แจ้งเจ้าหน้าที่ความปลอดภัยโดยควร เพื่อตรวจสอบสุขภาพแวดล้อมในการทำงานและส่งตัวพนักงานเข้ารับการตรวจสุขภาพโดยทันที	- ภายในพื้นที่โครงการ	- ตลอดระยะเวลาดำเนินการ	- บริษัท โพสโค โค้ทเต็ด สตีล (ประเทศไทย) จำกัด
	- ประสานงานกับโรงพยาบาลในพื้นที่ เช่น โรงพยาบาลปลวกแดง เป็นต้น เพื่อส่งต่อผู้ป่วยในกรณีฉุกเฉินหรือเกิดอุบัติเหตุรุนแรง ทั้งนี้ หากโรงพยาบาลดังกล่าวมีผู้ป่วยภาวะวิกฤตเกินกว่าจำนวนการรองรับของโรงพยาบาล ให้ส่งต่อผู้ป่วยไปยังโรงพยาบาลศูนย์ประจำจังหวัดหรือโรงพยาบาลเอกชนที่มีศักยภาพในการให้บริการได้	- ภายในพื้นที่โครงการและโรงพยาบาลใกล้เคียง	- ตลอดระยะเวลาดำเนินการ	- บริษัท โพสโค โค้ทเต็ด สตีล (ประเทศไทย) จำกัด
	- รับผิดชอบค่าใช้จ่ายและความเสียหายที่เกิดขึ้นกับพนักงานหรือประชาชนที่ได้รับผลกระทบอันเนื่องมาจากกิจกรรมของโครงการ กรณีส่งต่อผู้ป่วยฉุกเฉินหรือเกิดอุบัติเหตุรุนแรง	- ภายในพื้นที่โครงการและโรงพยาบาลใกล้เคียง	- ตลอดระยะเวลาดำเนินการ	- บริษัท โพสโค โค้ทเต็ด สตีล (ประเทศไทย) จำกัด
	- สนับสนุนงบประมาณให้แก่ชุมชนในการดำเนินกิจกรรมส่งเสริมสุขภาพ	- พื้นที่โครงการและชุมชนใกล้เคียงที่ตั้งโครงการ	- ตลอดระยะเวลาดำเนินการ	- บริษัท โพสโค โค้ทเต็ด สตีล (ประเทศไทย) จำกัด
	- สนับสนุนนโยบายภาครัฐ/หน่วยงานราชการส่วนท้องถิ่น ในด้านการเฝ้าระวังและดูแลสุขภาพของประชาชนอย่างต่อเนื่อง	- พื้นที่โครงการและชุมชนใกล้เคียงที่ตั้งโครงการ	- ตลอดระยะเวลาดำเนินการ	- บริษัท โพสโค โค้ทเต็ด สตีล (ประเทศไทย) จำกัด
	- พิจารณานำหลักการความรับผิดชอบทางสังคมของธุรกิจหรือ Corporate Social Responsibility (CSR) มาประยุกต์ใช้ในการดำเนินโครงการ	- ภายในพื้นที่โครงการ	- ตลอดระยะเวลาดำเนินการ	- บริษัท โพสโค โค้ทเต็ด สตีล (ประเทศไทย) จำกัด

บริษัท คอนซัลแทนท์ ออฟ เทคโนโลยี จำกัด
CONSULTANTS OF TECHNOLOGY CO., LTD.

.... พฤษภาคม 2564 .....

(นายคยองชิก ฮา) (นายจองด็อก คิม) (นายสมคิด พุ่มฉัตร)

บริษัท โพสโค โค้ทเต็ด สตีล (ประเทศไทย) จำกัด ผู้ชำนาญการ

POSCO COATED STEEL (THAILAND) CO.,LTD. บริษัท โพสโค โค้ทเต็ด สตีล (ประเทศไทย) จำกัด

ตารางที่ 2 (ต่อ)

ผลกระทบสิ่งแวดล้อม	มาตรการป้องกันและแก้ไขผลกระทบสิ่งแวดล้อม	สถานที่ดำเนินการ	ระยะเวลา	ผู้รับผิดชอบ
	- สำรวจความคิดเห็นของหน่วยงานและชุมชนที่อยู่ใกล้เคียงที่ตั้งโครงการ เพื่อรับฟังข้อร้องเรียนและผลกระทบทางด้านสิ่งแวดล้อมและสุขภาพที่เกิดจากกิจกรรมของโครงการปีละ 1 ครั้ง	- ชุมชนใกล้เคียง	- ตลอดระยะเวลาดำเนินการ	- บริษัท โพสโค โค้ทเต็ด สตีล (ประเทศไทย) จำกัด
	- สนับสนุนกิจกรรมในการส่งเสริมและเฝ้าระวังด้านสุขภาพอนามัยของนักเรียน ครูและบุคลากรของโรงเรียนสวนกุหลาบวิทยาลัย (รอยบุรี)	- โรงเรียนสวนกุหลาบวิทยาลัย (รอยบุรี)	- ตลอดระยะเวลาดำเนินการ	- บริษัท โพสโค โค้ทเต็ด สตีล (ประเทศไทย) จำกัด

บริษัท คอนซัลแทนท์ ออฟ เทคโนโลยี จำกัด
CONSULTANTS OF TECHNOLOGY CO., LTD.

.... พฤษภาคม 2564 .....

(นายคยองชิก ฮา) (นายจองด็อก คิม) (นายสมคิด พุ่มฉัตร)

บริษัท โพสโค โค้ทเต็ด สตีล (ประเทศไทย) จำกัด ผู้ชำนาญการ

POSCO COATED STEEL (THAILAND) CO.,LTD. บริษัท โพสโค โค้ทเต็ด สตีล (ประเทศไทย) จำกัด

ตารางที่ 3

มาตรการติดตามตรวจสอบผลกระทบสิ่งแวดล้อม ช่วงก่อสร้าง

รายงานการเปลี่ยนแปลงรายละเอียดโครงการในรายงานการประเมินผลกระทบสิ่งแวดล้อม (ครั้งที่ 3) โครงการโรงงานผลิตเหล็กแผ่นเคลือบสังกะสี ของบริษัท โพสโค โค้ทเต้ด สตีล (ประเทศไทย) จำกัด ตั้งอยู่ที่เลขที่ 7/448 หมู่ที่ 6 นิคมอุตสาหกรรมอมตะซิตี้ ระยอง ตำบลมาบยางพร อำเภอปลวกแดง จังหวัดระยอง

ดัชนีตรวจวัด	สถานที่ตรวจสอบ	ความถี่	ผู้รับผิดชอบ
1. คุณภาพอากาศในบรรยากาศ ตรวจวัดคุณภาพอากาศในบรรยากาศเพื่อเป็นข้อมูลพื้นฐานก่อนเปิดดำเนินการ โดยมีดัชนีที่ตรวจวัด ได้แก่ - ฝุ่นละอองรวม (TSP) เฉลี่ย 24 ชั่วโมง - ซัลเฟอร์ไดออกไซด์ (SO_2) เฉลี่ย 1 ชั่วโมง - ซัลเฟอร์ไดออกไซด์ (SO_2) 24 ชั่วโมง - ไนโตรเจนไดออกไซด์ (NO_2) เฉลี่ย 1 ชั่วโมง - ความเร็วลมและทิศทางลม	- ตรวจวัดจำนวน 2 จุด (รูปที่ 7) . รพ.สต.มาบยางพร (A1) . วัดราษฎร์อัสดาราม (A2) . โรงเรียนสวนกุหลาบวิทยาลัย (ชลบุรี) (A3)	- ตรวจวัด 1 ครั้ง ช่วงก่อสร้าง (ทำการตรวจวัด 7 วันต่อเนื่อง)	- บริษัท โพสโค โค้ทเต้ด สตีล (ประเทศไทย) จำกัด
2. ระดับเสียง ตรวจวัดระดับเสียง Leq-24 ชม. ตรวจวัดระดับเสียงสูงสุด (L_{max}) และตรวจวัดค่าระดับเสียงพื้นฐาน (L_{90})	- ตรวจวัดจำนวน 2 จุด (รูปที่ 7) . ริมรั้วด้านทิศตะวันออกของโครงการ (N1) . รพ.สต.มาบยางพร (N5)	- ตรวจวัด 2 ครั้ง/ปี (ทำการตรวจวัด 7 วันต่อเนื่อง)	- บริษัท โพสโค โค้ทเต้ด สตีล (ประเทศไทย) จำกัด

บริษัท คอนซัลแทนท์ ออฟ เทคโนโลยี จำกัด
CONSULTANTS OF TECHNOLOGY CO., LTD.

พฤษภาคม 2564

(นายคยองซิก ฮา) (นายจองต๊อก คิม) (นายสมคิด หุ่มฉัตร)

บริษัท โพสโค โค้ทเต้ด สตีล (ประเทศไทย) จำกัด

ผู้จำนาญการ

ตารางที่ 3 (ต่อ)

ดัชนีตรวจวัด	สถานที่ตรวจสอบ	ความถี่	ผู้รับผิดชอบ
3. รวบรวมสถิติอุบัติเหตุและความเสียหายที่เกิดขึ้นกับโรงงานและการทำงาน	- ภายในพื้นที่โครงการ	- ปีละ 1 ครั้ง	- บริษัท โพสโค โค้ทเต้ด สตีล (ประเทศไทย) จำกัด
4. สังคม-เศรษฐกิจ รวบรวมข้อร้องเรียน วิธีการแก้ไขปัญหา พร้อมการติดตามผลการแก้ไขข้อร้องเรียนจากชุมชนและภายในโครงการ รวมทั้งแนวทางการป้องกันการเกิดซ้ำ	- ชุมชนในพื้นที่ศึกษา 5 กิโลเมตร	- ปีละ 1 ครั้ง	บริษัท โพสโค โค้ทเต้ด สตีล (ประเทศไทย) จำกัด

บริษัท คอนซัลแทนท์ ออฟ เทคโนโลยี จำกัด
CONSULTANTS OF TECHNOLOGY CO., LTD.

พฤษภาคม 2564

(นายคยองซิก ฮา) (นายจองต๊อก คิม) (นายสมคิด หุ่มฉัตร)

บริษัท โพสโค โค้ทเต้ด สตีล (ประเทศไทย) จำกัด

ผู้จำนาญการ

ตารางที่ 4

มาตรการติดตามตรวจสอบผลกระทบสิ่งแวดล้อม ช่วงดำเนินการ

รายงานการเปลี่ยนแปลงรายละเอียดโครงการในรายงานการประเมินผลกระทบสิ่งแวดล้อม (ครั้งที่ 3) โครงการโรงงานผลิตเหล็กแผ่นเคลือบสังกะสี

ของบริษัท โพสโค โค้ทเต้ด สตีล (ประเทศไทย) จำกัด ตั้งอยู่ที่เลขที่ 7/448 หมู่ที่ 6 นิคมอุตสาหกรรมมาบตาพุด ตำบลมาบตาพุด อำเภอปลวกแดง จังหวัดระยอง

คุณภาพสิ่งแวดล้อมหรือตัวแปรต่าง ๆ	สถานที่ตรวจสอบ	ความถี่	ผู้รับผิดชอบ
1. คุณภาพอากาศ			
1.1 คุณภาพอากาศในบรรยากาศ - ฝุ่นละอองรวม (TSP) เฉลี่ย 24 ชั่วโมง - ซัลเฟอร์ไดออกไซด์ (SO_2) เฉลี่ย 1 ชั่วโมง - ซัลเฟอร์ไดออกไซด์ (SO_2) 24 ชั่วโมง - ไนโตรเจนไดออกไซด์ (NO_2) เฉลี่ย 1 ชั่วโมง - ความเร็วลมและทิศทางลม	- ตรวจวัดจำนวน 3 จุด (รูปที่ 7) . รพ.สต.มาบยางพร (A1) . วัดราษฎร์อัสดาราม (A2) . โรงเรียนสวนกุหลาบวิทยาลัย (ชลบุรี) (A3)	- ตรวจวัด 2 ครั้ง/ปี ครั้งละ 7 วันต่อเนื่อง . ช่วงฤดูฝนตรวจวัดช่วงเดือนสิงหาคมหรือกันยายน . ช่วงฤดูแล้งตรวจวัดช่วงเดือนธันวาคมหรือมกราคม	- บริษัท โพสโค โค้ทเต้ด สตีล (ประเทศไทย) จำกัด
1.2 คุณภาพอากาศจากแหล่งกำเนิด - ฝุ่นละอองรวม (TSP)	- ตรวจวัดจำนวน 5 ปล่อง (รูปที่ 8) . ปล่องจาก Annealing furnace (S1) . ปล่องจาก Boiler (S2) . ปล่องจาก Cleaning (S3) . ปล่องจาก Skin Pass (S4) . ปล่องจาก Coater & Oven (S5)	- ตรวจวัดปีละ 2 ครั้ง ในช่วงเดียวกับการตรวจวัดคุณภาพอากาศในบรรยากาศ	- บริษัท โพสโค โค้ทเต้ด สตีล (ประเทศไทย) จำกัด

บริษัท คอนซัลแทนท์ ออฟ เทคโนโลยี จำกัด
CONSULTANTS OF TECHNOLOGY CO., LTD.

.... พฤษภาคม 2564 .....

(นายคยองซิก ฮา) (นายจองด็อก คิม) (นายสมคิด พุ่มฉัตร)

บริษัท โพสโค โค้ทเต้ด สตีล (ประเทศไทย) จำกัด POSCO COATED STEEL (THAILAND) CO., LTD. ผู้จำนวนญการ

ตารางที่ 4 (ต่อ)

คุณภาพสิ่งแวดล้อมหรือตัวแปรต่าง ๆ	สถานที่ตรวจสอบ	ความถี่	ผู้รับผิดชอบ
- ออกไซด์ของไนโตรเจนและก๊าซซัลเฟอร์ไดออกไซด์	- ตรวจวัดจำนวน 2 ปล่อง (รูปที่ 8) . ปล่องจาก Annealing Furnace (S1) . ปล่องจาก Boiler (S2)	- ช่วง Commissioning และภายหลังเปิดดำเนินการไปแล้วภายใน 1 ปี โดยตรวจวัดปีละ 2 ครั้ง ในช่วงเดียวกับการตรวจวัดคุณภาพอากาศในบรรยากาศ	- บริษัท โพสโค โค้ทเต้ด สตีล (ประเทศไทย) จำกัด
- ก๊าซซัลเฟอร์ไดออกไซด์	- ตรวจวัดจำนวน 1 ปล่อง (รูปที่ 8) . ปล่องจาก Wet scrubber ของหน่วยชุบเคลือบลูกขัดเพื่อการซ่อมบำรุง (Chromium Plating) (S7)	- ช่วง Commissioning และภายหลังเปิดดำเนินการไปแล้วภายใน 1 ปี โดยตรวจวัดปีละ 2 ครั้ง ในช่วงเดียวกับการตรวจวัดคุณภาพอากาศในบรรยากาศ	- บริษัท โพสโค โค้ทเต้ด สตีล (ประเทศไทย) จำกัด
- โครเมียม	- ตรวจวัดจำนวน 2 ปล่อง (รูปที่ 8) . ปล่องจาก Coater & Oven (S5) . ปล่องจาก Wet scrubber ของหน่วยชุบเคลือบลูกขัดเพื่อการซ่อมบำรุง (Chromium Plating) (S7)	- ช่วง Commissioning และภายหลังเปิดดำเนินการไปแล้วภายใน 1 ปี โดยตรวจวัดปีละ 2 ครั้ง ในช่วงเดียวกับการตรวจวัดคุณภาพอากาศในบรรยากาศ	- บริษัท โพสโค โค้ทเต้ด สตีล (ประเทศไทย) จำกัด
- โซเดียมไฮดรอกไซด์ (NaOH), กรดฟอสฟอริก (H_3PO_4) และกรดไฮโดรคลอริก (HCl)	- ตรวจวัดจำนวน 1 ปล่อง (รูปที่ 8) . ปล่อง Pot Roll Cleaning (S6)	- ช่วง Commissioning และภายหลังเปิดดำเนินการไปแล้วภายใน 1 ปี โดยตรวจวัดปีละ 2 ครั้ง ในช่วงเดียวกับการตรวจวัดคุณภาพ	- บริษัท โพสโค โค้ทเต้ด สตีล (ประเทศไทย) จำกัด

บริษัท คอนซัลแทนท์ ออฟ เทคโนโลยี จำกัด
CONSULTANTS OF TECHNOLOGY CO., LTD.

.... พฤษภาคม 2564 .....

(นายคยองซิก ฮา) (นายจองด็อก คิม) (นายสมคิด พุ่มฉัตร)

บริษัท โพสโค โค้ทเต้ด สตีล (ประเทศไทย) จำกัด POSCO COATED STEEL (THAILAND) CO., LTD. ผู้จำนวนญการ

ตารางที่ 4 (ต่อ)

คุณภาพสิ่งแวดล้อมหรือตัวแปรต่าง ๆ	สถานที่ตรวจสอบ	ความถี่	ผู้รับผิดชอบ
- โซเดียมไฮดรอกไซด์ (NaOH)	- ตรวจวัดจำนวน 1 ปล่อง (รูปที่ 8) . ปล่อง Cleaning (S3)	อากาศในบรรยากาศ - ช่วง Commissioning และภายหลังเปิดดำเนินการไปแล้วภายใน 1 ปี โดยตรวจวัดปีละ 2 ครั้ง ในช่วงเดียวกับการตรวจวัดคุณภาพอากาศในบรรยากาศ	- บริษัท โพสโค โค้ทเต้ด สตีล (ประเทศไทย) จำกัด
2. ระดับเสียง ตรวจวัดระดับเสียง Leq 24 ชั่วโมง ตรวจวัดระดับเสียงสูงสุด (L_{max}) และตรวจวัดค่าระดับเสียงพื้นฐาน (L_{90})	- ตรวจวัดจำนวน 5 จุด (ดังรูปที่ 7 และรูปที่ 8) . บริเวณริมรั้วโครงการทางทิศตะวันออก (N1) . บริเวณริมรั้วโครงการทางทิศใต้ (N2) . บริเวณริมรั้วโครงการทางทิศตะวันตก (N3) บริเวณริมรั้วโครงการทางทิศเหนือ (N4) . รพ.สต.มาบยางพร (N5)	- ตรวจวัด 2 ครั้ง/ปี ครั้งละ 7 วันต่อเนื่อง	- บริษัท โพสโค โค้ทเต้ด สตีล (ประเทศไทย) จำกัด

บริษัท คอนซัลแทนท์ ออฟ เทคโนโลยี จำกัด
CONSULTANTS OF TECHNOLOGY CO., LTD.

.... พฤษภาคม 2564 .....

(นายคยองชิก ฮา) (นายจองต๊อก คิม) (นายสมคิด พุ่มอัตร)

บริษัท โพสโค โค้ทเต้ด สตีล (ประเทศไทย) จำกัด POSCO COATED STEEL (THAILAND) CO., LTD. ผู้จำนวนญการ

ตารางที่ 4 (ต่อ)

คุณภาพสิ่งแวดล้อมหรือตัวแปรต่าง ๆ	สถานที่ตรวจสอบ	ความถี่	ผู้รับผิดชอบ
3. คุณภาพน้ำทิ้ง - ตรวจวัดคุณภาพน้ำทิ้งก่อนระบายสู่ระบบรวบรวมน้ำเสียของนิคมอุตสาหกรรมอมตะซิตี้ ระยอง โดยมีดัชนีตรวจวัด ได้แก่ pH, Temperature, TDS, Conductivity, BOD, COD, SS, Grease & Oil, สังกะสี (Zn) และโครเมียม (Cr)	- บ่อพักน้ำทิ้งสุดท้ายของโครงการ	- ตรวจวัดทุก 1 เดือน	- บริษัท โพสโค โค้ทเต้ด สตีล (ประเทศไทย) จำกัด
- ตรวจวัดคุณภาพน้ำที่ระบาย (Drain) ออกจากระบบ Wet Scrubber ปล่อง Coater & Oven (S5) เพื่อนำไปประยุกต์ใช้กำหนดค่าควบคุมคุณภาพน้ำที่ระบายออกจาก Wet Scrubber ในส่วนของ Coater & Oven ให้เหมาะสม โดยมีดัชนีการตรวจวัด ได้แก่ pH, TDS, Conductivity และโครเมียม (Cr)	- จุดระบายน้ำ (Drain) ของระบบ Wet Scrubber ปล่อง Coater & Oven (S5)	- ตรวจวัดทุก 1 เดือน	- บริษัท โพสโค โค้ทเต้ด สตีล (ประเทศไทย) จำกัด
4. คุณภาพน้ำใต้ดิน - ความเป็นกรด-ด่าง (pH) - ของแข็งละลายทั้งหมด (TDS) - ของแข็งแขวนลอย (SS) - โคลิฟอร์มแบคทีเรีย (Coliform Bacteria) - ตะกั่ว (Pb) - ปรอท (Hg) - นิกเกิล (Ni)	- ตรวจวัดจำนวน 3 จุด (ดังรูปที่ 8) . บ่อสังเกตการณ์ในทิศทางเหนือน้ำของการไหลของน้ำใต้ดิน จำนวน 1 จุด (GW1) . บ่อสังเกตการณ์ในทิศทางท้ายน้ำของการไหลของน้ำใต้ดิน จำนวน 2 จุด (GW2, GW3)	- ตรวจวัด 2 ครั้ง/ปี ในช่วงฤดูฝน 1 ครั้ง และ ในช่วงฤดูแล้ง 1 ครั้ง	- บริษัท โพสโค โค้ทเต้ด สตีล (ประเทศไทย) จำกัด

บริษัท คอนซัลแทนท์ ออฟ เทคโนโลยี จำกัด
CONSULTANTS OF TECHNOLOGY CO., LTD.

.... พฤษภาคม 2564 .....

(นายคยองชิก ฮา) (นายจองต๊อก คิม) (นายสมคิด พุ่มอัตร)

บริษัท โพสโค โค้ทเต้ด สตีล (ประเทศไทย) จำกัด POSCO COATED STEEL (THAILAND) CO., LTD. ผู้จำนวนญการ

ตารางที่ 4 (ต่อ)

คุณภาพสิ่งแวดล้อมหรือตัวแปรต่างๆ	สถานที่ตรวจสอบ	ความถี่	ผู้รับผิดชอบ
- ทองแดง (Cu) - สารหนู (As) - โครเมียม (Cr)			
5. การจัดการของเสีย รายงานผลการปฏิบัติเกี่ยวกับการจัดการกากของเสียอุตสาหกรรมประจำปี ตามหลักเกณฑ์และวิธีที่กระทรวงอุตสาหกรรมและการนิคมอุตสาหกรรมแห่งประเทศไทยกำหนด ซึ่งแต่ละโรงงานจะต้องจัดทำรายงานประจำปีส่งให้แก่สำนักงานนิคมอุตสาหกรรมที่โรงงานนั้นตั้งอยู่ ภายในวันที่ 1 มีนาคม ของปีถัดไป รวมทั้งการจัดการมูลฝอยและสิ่งปฏิกูลตามกฎหมายว่าด้วยการสาธารณสุข ซึ่งแต่ละโรงงานต้องมีการจัดทำรายงานประจำปีส่งให้แก่สำนักงานนิคมอุตสาหกรรมที่โรงงานนั้นตั้งอยู่ ภายในวันที่ 1 มีนาคม ของปีถัดไป	- ภายในพื้นที่โครงการ	- ปีละ 1 ครั้ง	- บริษัท โพสโค โค้ทเต็ด สตีล (ประเทศไทย) จำกัด
6 อาชีวอนามัยและความปลอดภัย 6.1 ความร้อนในสถานที่ทำงาน (Heat Stress Index ในรูป WBGT)	- ตรวจวัด จำนวน 5 จุด (อ้างถึงรูปที่ 8) . Annealing Furnace (H1) . Galvannealing Furnace (H2) . Coater & Oven (H3)	- ตรวจวัดทุก 3 เดือน	- บริษัท โพสโค โค้ทเต็ด สตีล (ประเทศไทย) จำกัด

บริษัท คอนซัลแทนท์ ออฟ เทคโนโลยี จำกัด
CONSULTANTS OF TECHNOLOGY CO., LTD.

พฤษภาคม 2564

(นายตยองซิก ฮา) (นายจองด็อก คิม) (นายสมคิด พุ่มฉัตร)

บริษัท โพสโค โค้ทเต็ด สตีล (ประเทศไทย) จำกัด ผู้ชำนาญการ

ตารางที่ 4 (ต่อ)

คุณภาพสิ่งแวดล้อมหรือตัวแปรต่างๆ	สถานที่ตรวจสอบ	ความถี่	ผู้รับผิดชอบ
	Boiler (H4) . Chromium Plating (H5)		
6.2 คุณภาพอากาศในสถานประกอบการ - ฝุ่นละออง ทั้งฝุ่นละอองรวม (Total dust) และฝุ่นละอองขนาดเล็ก (Respirable Dust)	- ตรวจวัด จำนวน 2 จุด (อ้างถึงรูปที่ 8) Annealing Furnace (T1) . บริเวณพื้นที่เตรียมวัตถุดิบ (T2)	- ตรวจวัดทุก 3 เดือน	- บริษัท โพสโค โค้ทเต็ด สตีล (ประเทศไทย) จำกัด
- Zinc Oxide Fume	- ตรวจวัด จำนวน 1 จุด (อ้างถึงรูปที่ 8) . บริเวณพื้นที่อ่างชุบสังกะสี (T3)	- ตรวจวัดทุก 3 เดือน	- บริษัท โพสโค โค้ทเต็ด สตีล (ประเทศไทย) จำกัด
- $NaOH$ และ H_2SO_4	- ตรวจวัด จำนวน 1 จุด (อ้างถึงรูปที่ 8) . บริเวณหน่วยชุบเคลือบคลูซีด เพื่อการซ่อมบำรุง (Chromium Plating) (T4)	- ตรวจวัดทุก 3 เดือน	- บริษัท โพสโค โค้ทเต็ด สตีล (ประเทศไทย) จำกัด
- Chromium Fume	- ตรวจวัด จำนวน 2 จุด (อ้างถึงรูปที่ 8) . บริเวณหน่วยชุบเคลือบคลูซีด เพื่อการซ่อมบำรุง (Chromium Plating) (T4) บริเวณพื้นที่ Coater & Oven (T5)	- ตรวจวัดทุก 3 เดือน	- บริษัท โพสโค โค้ทเต็ด สตีล (ประเทศไทย) จำกัด

บริษัท คอนซัลแทนท์ ออฟ เทคโนโลยี จำกัด
CONSULTANTS OF TECHNOLOGY CO., LTD.

พฤษภาคม 2564

(นายตยองซิก ฮา) (นายจองด็อก คิม) (นายสมคิด พุ่มฉัตร)

บริษัท โพสโค โค้ทเต็ด สตีล (ประเทศไทย) จำกัด ผู้ชำนาญการ

ตารางที่ 4 (ต่อ)

คุณภาพสิ่งแวดล้อมหรือตัวแปรต่างๆ	สถานที่ตรวจสอบ	ความถี่	ผู้รับผิดชอบ
6.3 คุณภาพเสียงในบริเวณสถานที่ทำงาน			
- ค่าระดับเสียงสูงสุด (peak sound pressure level) ของเสียงกระทบหรือเสียงกระแทก (Impact or impulse noise)	- ตรวจวัด จำนวน 4 จุด (อ้างถึงรูปที่ 8) . เตาอบอ่อน (Annealing Furnace) (C1) . เครื่องพ่นลมปาดผิว (Air Knives) (C2) . เครื่องปรับสภาพผิว (Skin Pass Mill) (C3) . บริเวณเครื่องแต้มขอบ (Trimmer) (C4)	- ตรวจวัดทุก 6 เดือน (ปีละ 2 ครั้ง)	- บริษัท โพสโค โค้ทเต้ด สตีล (ประเทศไทย) จำกัด
- ค่าระดับเสียงที่ลูกจ้างได้รับเฉลี่ยตลอดเวลาการทำงานในแต่ละวัน (Time Weighted Average - TWA)	- ตรวจวัดที่ลูกจ้างที่สัมผัสเสียงดังทุกคน	- ตรวจวัดทุก 6 เดือน (ปีละ 2 ครั้ง)	- บริษัท โพสโค โค้ทเต้ด สตีล (ประเทศไทย) จำกัด
6.4 ตรวจสุขภาพพนักงานโดยแพทย์อาชีวเวชศาสตร์			
6.4.1 พนักงานทุกคน - ตรวจสุขภาพทั่วไป - ตรวจสมรรถภาพการมองเห็นและการได้ยิน - ตรวจความจุปอดและเอกซเรย์ปอด - ความสมบูรณ์ของเม็ดเลือด	- ภายในพื้นที่โครงการ	- ก่อนเข้าทำงานและตรวจปีละ 1 ครั้ง	- บริษัท โพสโค โค้ทเต้ด สตีล (ประเทศไทย) จำกัด
6.4.2 พนักงานในพื้นที่ส่วนการผลิต ตรวจเพิ่มในส่วนของ - สมรรถภาพการทำงานของปอด ตับ และไต	- ภายในพื้นที่โครงการ	ก่อนเข้าทำงานและตรวจปีละ 1 ครั้ง	- บริษัท โพสโค โค้ทเต้ด สตีล (ประเทศไทย) จำกัด

บริษัท คอนซัลแทนท์ ออฟ เทคโนโลยี จำกัด
CONSULTANTS OF TECHNOLOGY CO., LTD.

(นายคยองซิก ฮา) (นายจองด็อก คิม) พฤษภาคม 2564 (นายสมคิด พุ่มฉัตร)

บริษัท โพสโค โค้ทเต้ด สตีล (ประเทศไทย) จำกัด

ผู้ชำนาญการ

ตารางที่ 4 (ต่อ)

คุณภาพสิ่งแวดล้อมหรือตัวแปรต่างๆ	สถานที่ตรวจสอบ	ความถี่	ผู้รับผิดชอบ
- ตรวจเพิ่มเติมตามปัจจัยเสี่ยงของพนักงานโดยแพทย์อาชีวเวชศาสตร์			
6.5 รวบรวมสถิติอุบัติเหตุและความเสียหายที่เกิดขึ้นกับโรงงานและการทำงาน	- ภายในพื้นที่โครงการ	- ปีละ 1 ครั้ง	- บริษัท โพสโค โค้ทเต้ด สตีล (ประเทศไทย) จำกัด
6.6 รวบรวมสถิติภาวะการเจ็บป่วย และการตรวจสุขภาพประจำปี	- ภายในพื้นที่โครงการ	ปีละ 1 ครั้ง	- บริษัท โพสโค โค้ทเต้ด สตีล (ประเทศไทย) จำกัด
6.7 ซ่อมแซมตามผังปฏิบัติการระงับเหตุฉุกเฉินในพื้นที่โครงการ	- ภายในพื้นที่โครงการ	- ปีละ 1 ครั้ง	- บริษัท โพสโค โค้ทเต้ด สตีล (ประเทศไทย) จำกัด
6.8 ประเมินประสิทธิภาพการดำเนินงานด้านชีวอนามัยและความปลอดภัย	- ภายในพื้นที่โครงการ	ปีละ 1 ครั้ง	- บริษัท โพสโค โค้ทเต้ด สตีล (ประเทศไทย) จำกัด
6.9 ทำการเก็บตัวอย่างปัสสาวะของพนักงานที่ทำงานในหน่วยชุบเคลือบลูกชิดเพื่อการซ่อมบำรุง และกระบวนการเคลือบผิว (Coater & Oven) หรือตรวจเพิ่มเติมตามปัจจัยเสี่ยงของพนักงานโดยแพทย์อาชีวเวชศาสตร์กำหนด โดยให้ทำการเก็บตัวอย่างปัสสาวะของพนักงานในช่วงเวลาที่ปฏิบัติงาน หรือกิจกรรมที่มี	- ภายในพื้นที่โครงการ	- ปีละ 1 ครั้ง	- บริษัท โพสโค โค้ทเต้ด สตีล (ประเทศไทย) จำกัด

บริษัท คอนซัลแทนท์ ออฟ เทคโนโลยี จำกัด
CONSULTANTS OF TECHNOLOGY CO., LTD.

(นายคยองซิก ฮา) (นายจองด็อก คิม) พฤษภาคม 2564 (นายสมคิด พุ่มฉัตร)

บริษัท โพสโค โค้ทเต้ด สตีล (ประเทศไทย) จำกัด

ผู้ชำนาญการ

ตารางที่ 4 (ต่อ)

คุณภาพสิ่งแวดล้อมหรือตัวแปรต่าง ๆ	สถานที่ตรวจสอบ	ความถี่	ผู้รับผิดชอบ
โอกาสสัมผัสสารโครเมียม เพื่อทำการส่งวิเคราะห์หาปริมาณโครเมียมในปัสสาวะเทียบกับข้อกฎหมายที่เกี่ยวข้องต่อไป			
7. ระบบป้องกันอัคคีภัย			
7.1 ตรวจสอบสภาพของอุปกรณ์ป้องกันอัคคีภัยให้อยู่ในสภาพพร้อมใช้งานเสมอ	- จุดที่มีการติดตั้งระบบป้องกันอัคคีภัย ภายในโครงการ	- ทุก 3 เดือน	- บริษัท โพสโค โค้ทเต้ด สตีล (ประเทศไทย) จำกัด
7.2 มีการซ้อมการใช้อุปกรณ์ป้องกันอัคคีภัยและซ้อมปฏิบัติตามแผนฉุกเฉินกรณีเพลิงไหม้ สำหรับพนักงานทั้งหมด	- ภายในพื้นที่โครงการ	- ปีละ 1 ครั้ง	- บริษัท โพสโค โค้ทเต้ด สตีล (ประเทศไทย) จำกัด
8. สังคม-เศรษฐกิจ			
8.1 รวบรวมข้อร้องเรียน วิธีการแก้ไขปัญหา พร้อมการติดตามผลการแก้ไขข้อร้องเรียนจากชุมชนและภายในโครงการ รวมทั้งแนวทางการป้องกันการเกิดซ้ำ	- ชุมชนในพื้นที่ศึกษา 5 กิโลเมตร	- ปีละ 1 ครั้ง	- บริษัท โพสโค โค้ทเต้ด สตีล (ประเทศไทย) จำกัด

บริษัท คอนซัลแทนท์ ออฟ เทคโนโลยี จำกัด
CONSULTANTS OF TECHNOLOGY CO., LTD.

.... พฤษภาคม 2564 .....

(นายคยองซิก ฮา) (นายจองด็อก คิม) (นายสมคิด พุ่มจัตร)

บริษัท โพสโค โค้ทเต้ด สตีล (ประเทศไทย) จำกัด ผู้ชำนาญการ

POSCO COATED STEEL (THAILAND) CO., LTD. บริษัท โพสโค โค้ทเต้ด สตีล (ประเทศไทย) จำกัด

ตารางที่ 4 (ต่อ)

คุณภาพสิ่งแวดล้อมหรือตัวแปรต่าง ๆ	สถานที่ตรวจสอบ	ความถี่	ผู้รับผิดชอบ
8.2 สำรวจสภาพเศรษฐกิจ สังคม และความคิดเห็นของประชาชน ผู้นำชุมชนผู้นำท้องถิ่น ตัวแทนหน่วยงานที่เกี่ยวข้อง และสถานประกอบการโดยรอบพื้นที่โครงการ พร้อมทั้งสภาพการเปลี่ยนแปลงที่เกิดขึ้น ปัญหา และความต้องการ รวมถึงสำรวจดัชนีความพึงพอใจของชุมชน (Community Satisfaction Index) โดยดำเนินการในพื้นที่ชุมชนโดยรอบโครงการ ชุมชนที่ดำเนินการเก็บดัชนีคุณภาพสิ่งแวดล้อม และชุมชนที่พื้นที่อ่อนไหวพิเศษ เช่น ที่ตั้งสถานพยาบาล วัด และโรงเรียน เป็นต้น (ดังรูปที่ 9)	- ชุมชนในพื้นที่ศึกษา 5 กิโลเมตร ชุมชนที่ดำเนินการเก็บดัชนีคุณภาพสิ่งแวดล้อม และสถานประกอบการโดยรอบ และชุมชนพื้นที่อ่อนไหวพิเศษ เช่น ที่ตั้งสถานพยาบาล วัด และโรงเรียน เป็นต้น (ดังรูปที่ 9)	- ปีละ 1 ครั้ง	- บริษัท โพสโค โค้ทเต้ด สตีล (ประเทศไทย) จำกัด

บริษัท คอนซัลแทนท์ ออฟ เทคโนโลยี จำกัด
CONSULTANTS OF TECHNOLOGY CO., LTD.

.... พฤษภาคม 2564 .....

(นายคยองซิก ฮา) (นายจองด็อก คิม) (นายสมคิด พุ่มจัตร)

บริษัท โพสโค โค้ทเต้ด สตีล (ประเทศไทย) จำกัด ผู้ชำนาญการ

POSCO COATED STEEL (THAILAND) CO., LTD. บริษัท โพสโค โค้ทเต้ด สตีล (ประเทศไทย) จำกัด

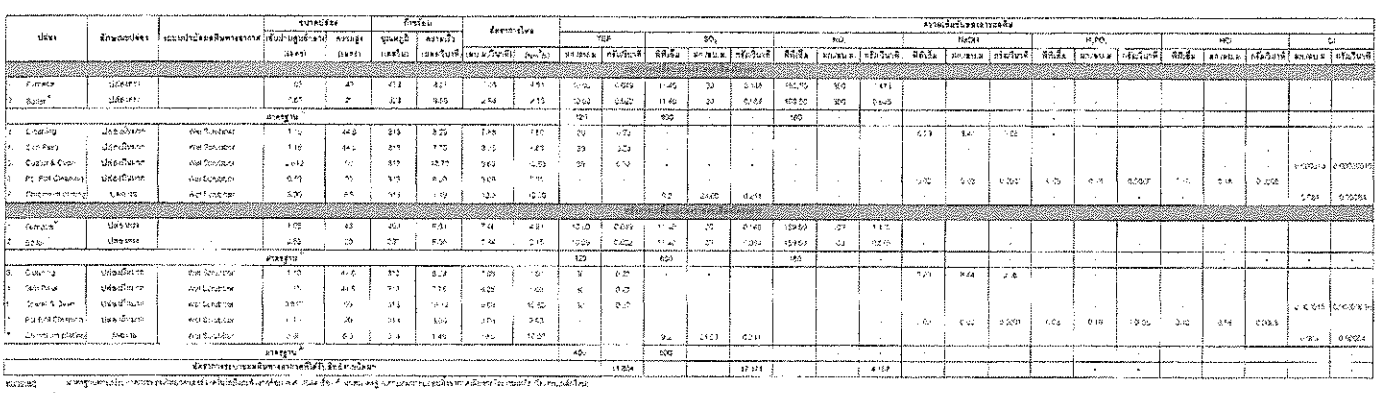

(นายคยองชิก ฮา) (นายจองด็อก คิม)
บริษัท โพสโค โค้ทเต็ด สตีล (ประเทศไทย) จำกัด

พฤษภาคม 2564

บริษัท คอนซัลแทนท์ ออฟ เทคโนโลยี จำกัด
CONSULTANTS OF TECHNOLOGY CO., LTD.

(นายสมเดิด พุ่มจัตร)
ผู้จำนวนญการ

ตารางที่ 6
แผนการดูแลพื้นที่สีเขียว

กิจกรรม	งบประมาณ (บาท/ปี)	เดือน 1	2	3	4	5	6	7	8	9	10	11	12	เดือน 13	14	15	16	17	18	19	20	21	22	23	24
1. เตรียมกล้าไม้	300,000 (ในปีแรก)																								
1.1 จัดหากล้าไม้ (ความสูงไม่น้อยกว่า 1 เมตร)																									
1.1.1 ขอรับกล้าจากสถานีเพาะชำกล้าไม้		✓																							
1.1.2 ซื้อจากร้านขายพันธุ์ไม้		✓																							
1.2 เปลี่ยนถุงกล้าไม้		✓																							
1.3 ดูแลรดน้ำกล้าไม้		✓																							
2. ชุดหลุมและปรับสภาพดิน			✓																						
3. ปลูกต้นไม้				✓																					
3.1 รดน้ำ (ระบบน้ำหยด)				✓	✓	✓	✓																		
3.2 ใส่ปุ๋ยหมัก				✓	✓	✓	✓																		
4. ดูแลรักษาพื้นที่สีเขียว	800,000																								
4.1 รดน้ำ (คิดจากความชื้นของดินประกอบ)				→	→	→	→	→	→	→	→	→	→	→	→	→	→	→	→	→	→	→	→	→	→
4.2 พรวนดินรอบโคนต้น				→	→	→	→	→	→	→	→	→	→	→	→	→	→	→	→	→	→	→	→	→	→
4.3 ใส่ปุ๋ยหมัก**				→																					→
4.4 ตัดแต่งกิ่ง*				→	→	→	→	→	→	→	→	→	→	→	→	→	→	→	→	→	→	→	→	→	→
4.5 ป้องกันกำจัดโรคและแมลงโดยใช้สารชีวภัณฑ์				→	→	→	→	→	→	→	→	→	→	→	→	→	→	→	→	→	→	→	→	→	→
5. ปลูกต้นไม้ใหม่ทดแทนต้นที่เสียหาย/ตาย	30,000			→	→	→	→	→	→	→	→	→	→	→	→	→	→	→	→	→	→	→	→	→	→

หมายเหตุ : → หมายถึง ได้มีการดำเนินการอย่างต่อเนื่องในอนาคต

* ดำเนินการทุก 3 เดือน

** ดำเนินการทุก 6 เดือน

(นายคยองชิก ฮา) (นายจองด็อก คิม)
บริษัท โพสโค โค้ทเต็ด สตีล (ประเทศไทย) จำกัด

พฤษภาคม 2564

บริษัท คอนซัลแทนท์ ออฟ เทคโนโลยี จำกัด
CONSULTANTS OF TECHNOLOGY CO., LTD.

(นายสมเดิด พุ่มจัตร)
ผู้จำนวนญการ

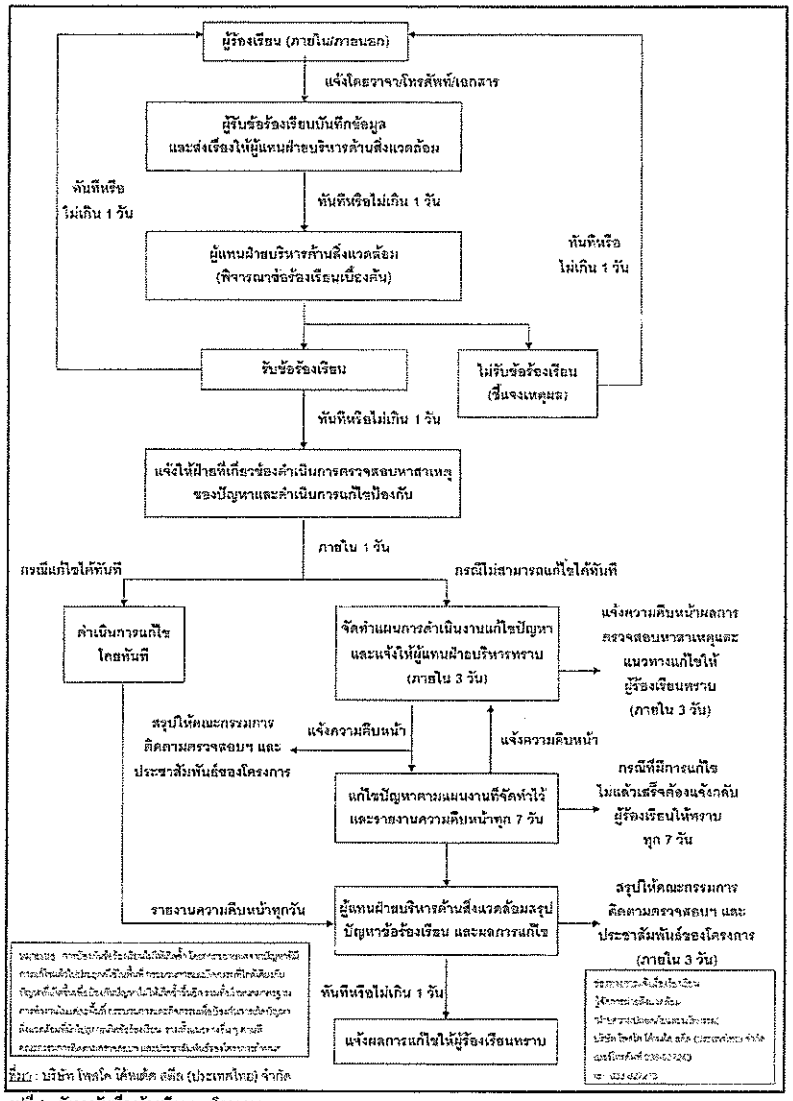

รูปที่ 1 ผังการรับเรื่องร้องเรียนของโครงการ

บริษัท คอนซัลแทนท์ ธอฟ เทคโนโลยี จำกัด
CONSULTANTS OF TECHNOLOGY CO., LTD.

(นายคยองชิก ฮา) (นายจองด็อก คิม) พฤษภาคม 2564 (นายสมคิด พุ่มจัตร)

บริษัท โพสโค โค้ทเต็ด สตีล (ประเทศไทย) จำกัด ผู้ชำนาญการ

POSCO COATED STEEL (THAILAND) CO.,LTD. บริษัท โพสโค โค้ทเต็ด สตีล (ประเทศไทย) จำกัด

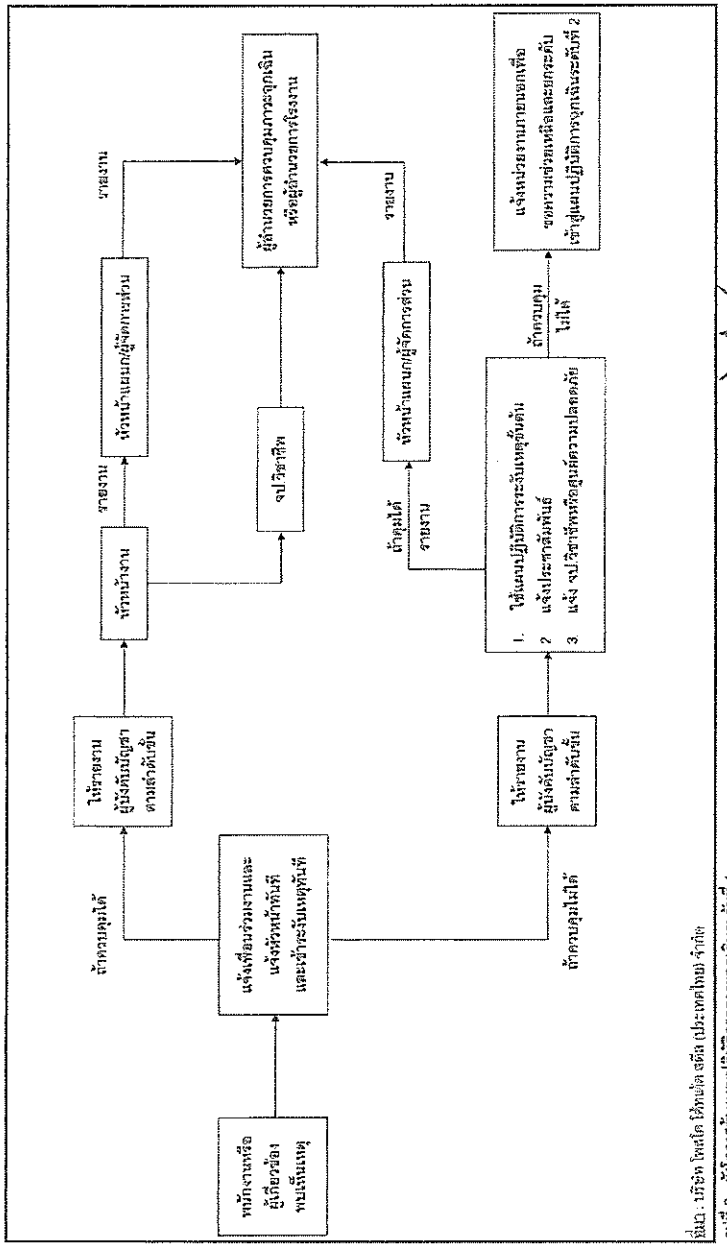

รูปที่ 2 ผังโครงสร้างแผนปฏิบัติการการฉุกเฉินระดับที่ 1

บริษัท คอนซัลแทนท์ ธอฟ เทคโนโลยี จำกัด
CONSULTANTS OF TECHNOLOGY CO., LTD.

(นายสมคิด พุ่มจัตร)
ผู้ชำนาญการ

พฤษภาคม 2564

(นายจองด็อก คิม)
บริษัท โพสโค โค้ทเต็ด สตีล (ประเทศไทย) จำกัด

(นายคยองชิก ฮา)

POSCO COATED STEEL (THAILAND) CO.,LTD. บริษัท โพสโค โค้ทเต็ด สตีล (ประเทศไทย) จำกัด

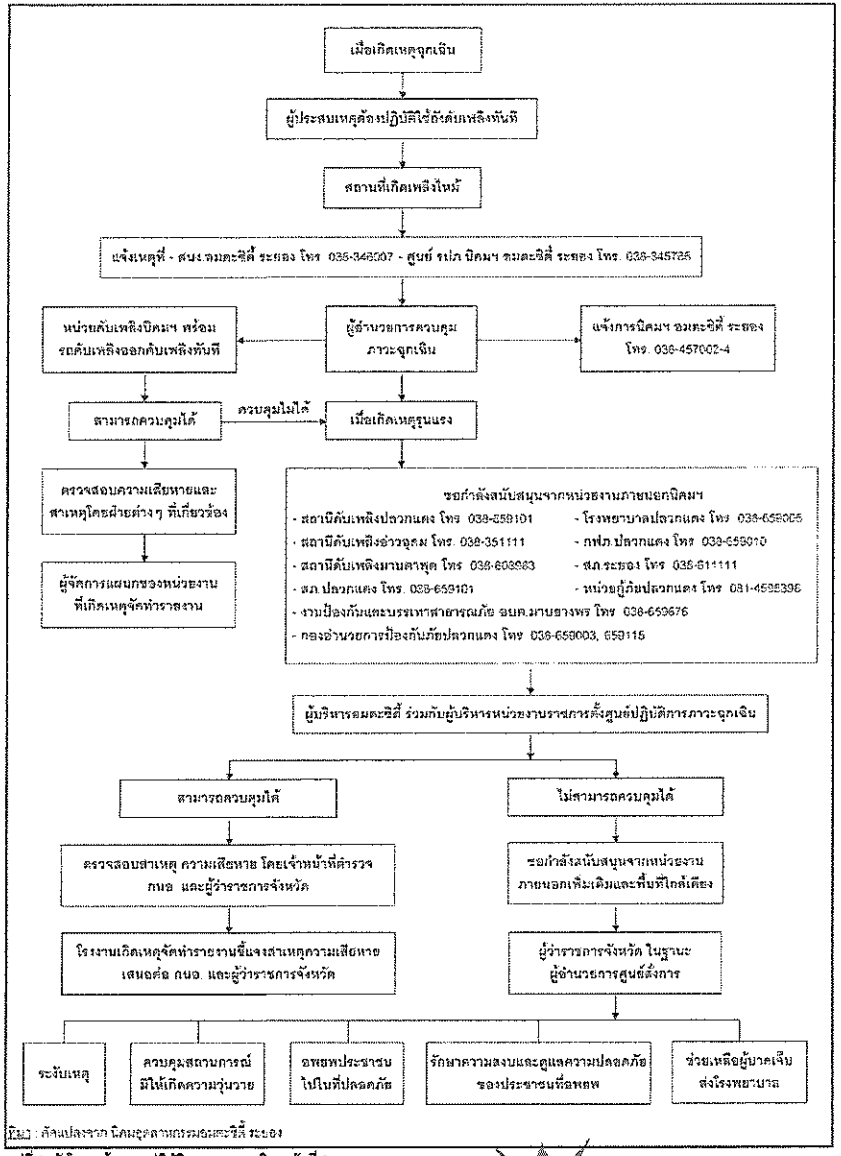

ที่มา : ดัดแปลงจาก นิคมอุตสาหกรรมอมตะซิตี้ ระยอง

รูปที่ 3 ผังโครงสร้างแผนปฏิบัติการภาวะฉุกเฉินระดับที่ 2

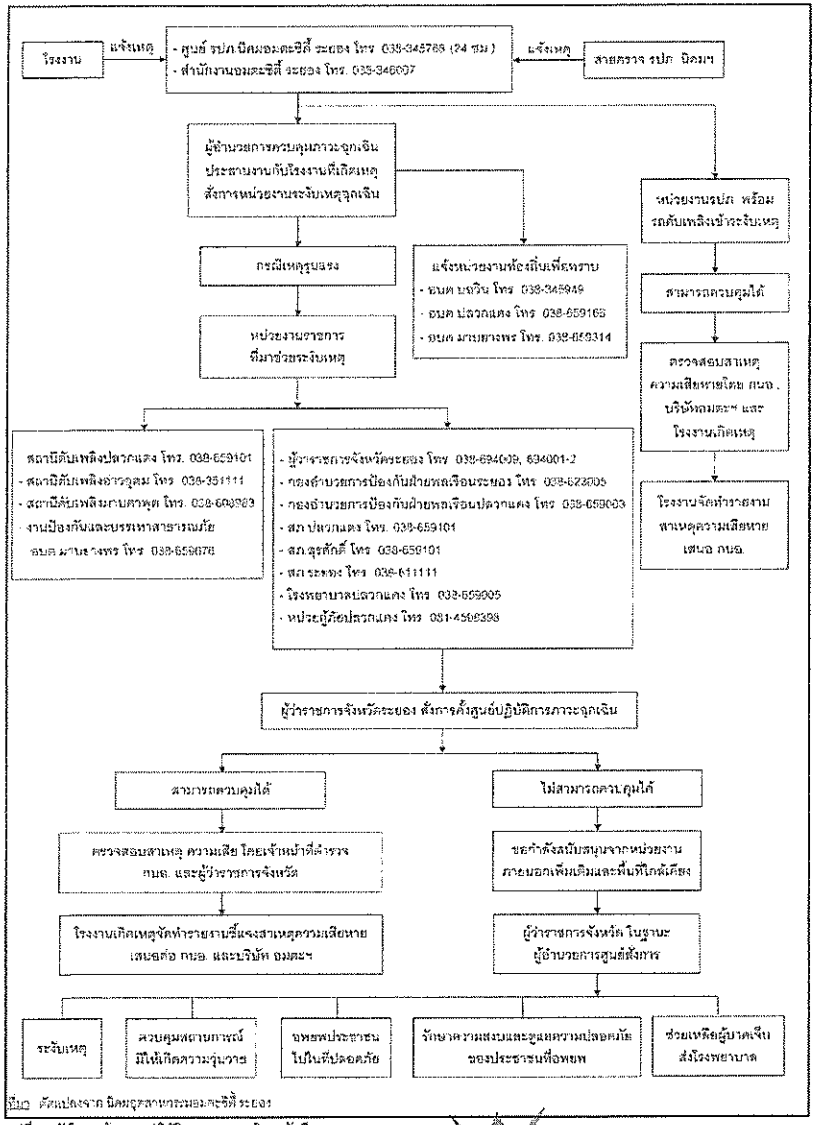

ที่มา ดัดแปลงจาก นิคมอุตสาหกรรมอมตะซิตี้ ระยอง

รูปที่ 4 ผังโครงสร้างแผนปฏิบัติการภาวะฉุกเฉินระดับที่ 3

บริษัท คอนซัลแทนท์ ออฟ เทคโนโลยี จำกัด
CONSULTANTS OF TECHNOLOGY CO., LTD.

พฤษภาคม 2564

(นายคยองชิก ฮา) (นายจองด็อก คิม) (นายสมคิด พุ่มฉัตร)

บริษัท โพสโค โค้ทเต็ด สตีล (ประเทศไทย) จำกัด ผู้ชำนาญการ

POSCO COATED STEEL (THAILAND) CO., LTD.

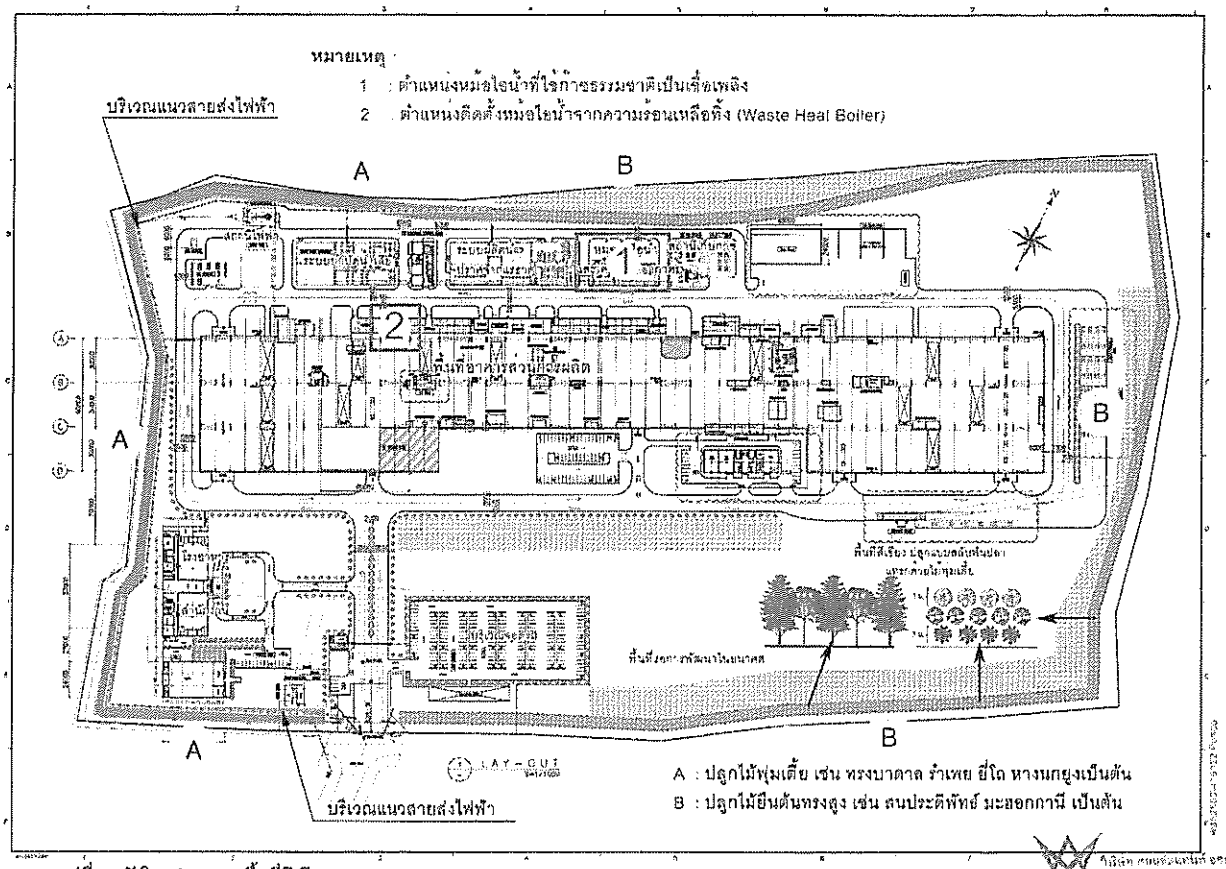

รูปที่ 5 ผังโครงการและพื้นที่สีเขียว

(นายคยองซิก ฮา) (นายจองด็อก คิม)
บริษัท โพสโค โค้ทเต็ด สตีล (ประเทศไทย) จำกัด

พฤษภาคม 2564

(นายสมคิด พุ่มพัตร)
ผู้จำนวยการ

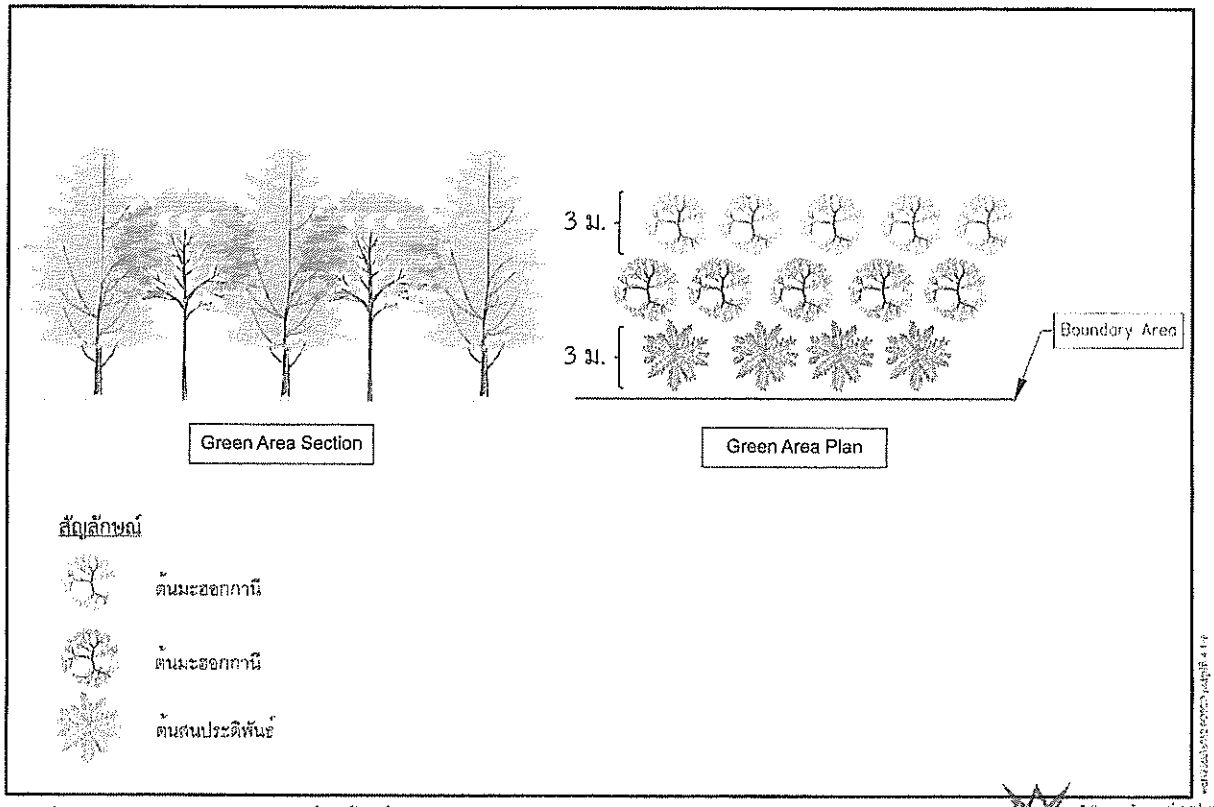

รูปที่ 6 แบบขยายตัวอย่างการปลูกต้นไม้ในพื้นที่สีเขียว

(นายคยองซิก ฮา) (นายจองด็อก คิม)
บริษัท โพสโค โค้ทเต็ด สตีล (ประเทศไทย) จำกัด

พฤษภาคม 2564

(นายสมคิด พุ่มพัตร)
ผู้จำนวยการ

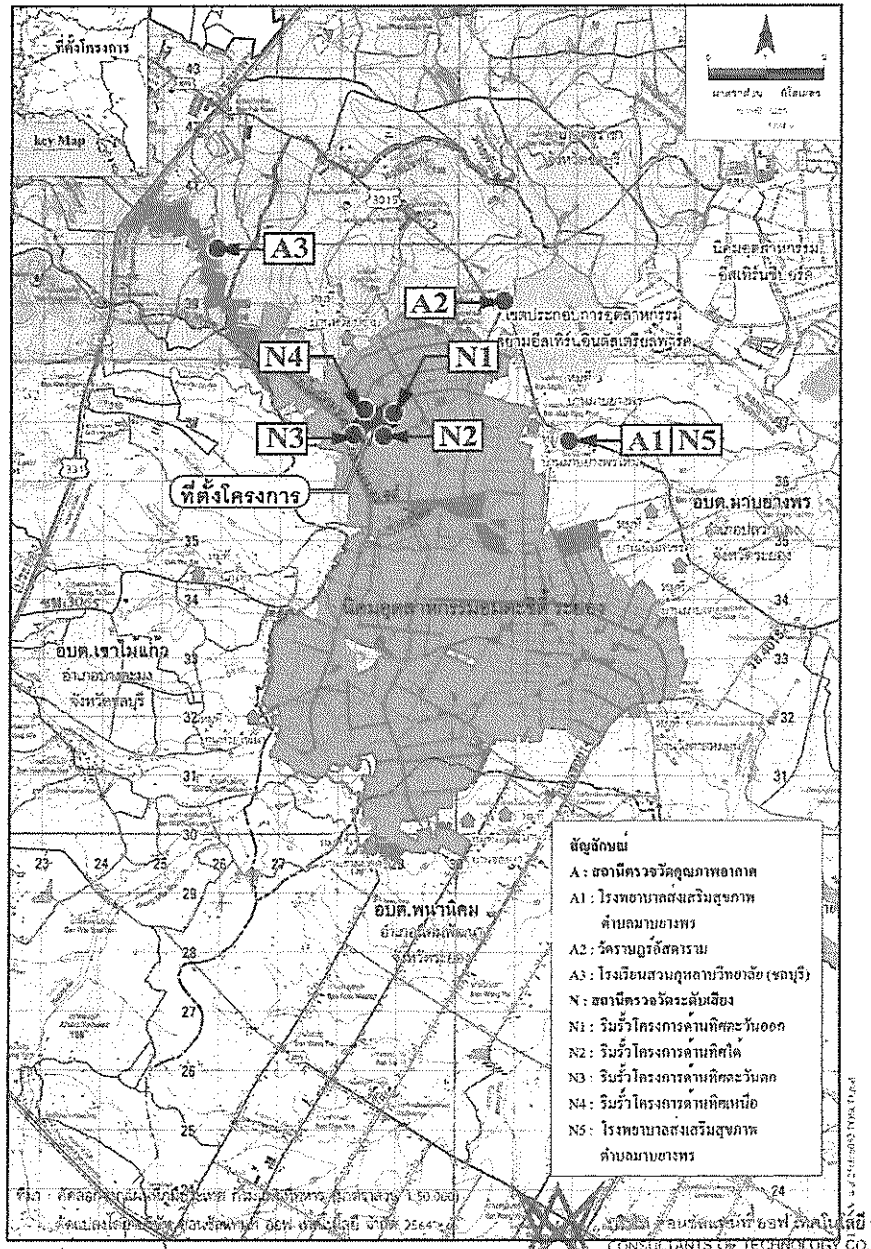

รูปที่ 7 จุดตรวจวัดคุณภาพอากาศและระดับเสียง

(นายสมคิด พ่วงเจริญ)
ผู้ชำนาญการ

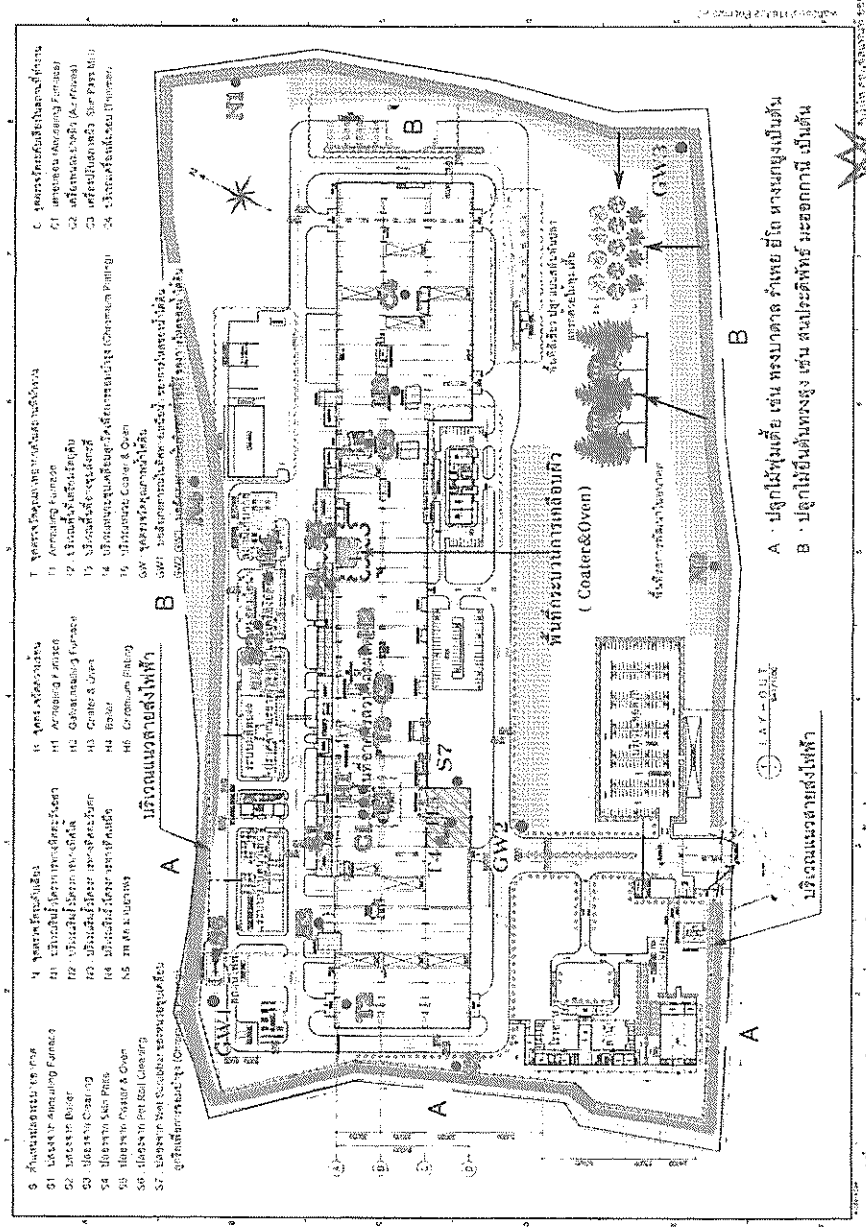

รูปที่ 8 จุดตรวจวัดคุณภาพสิ่งแวดล้อมบริเวณพื้นที่โครงการ

(นายสมคิด พ่วงเจริญ)
ผู้ชำนาญการ

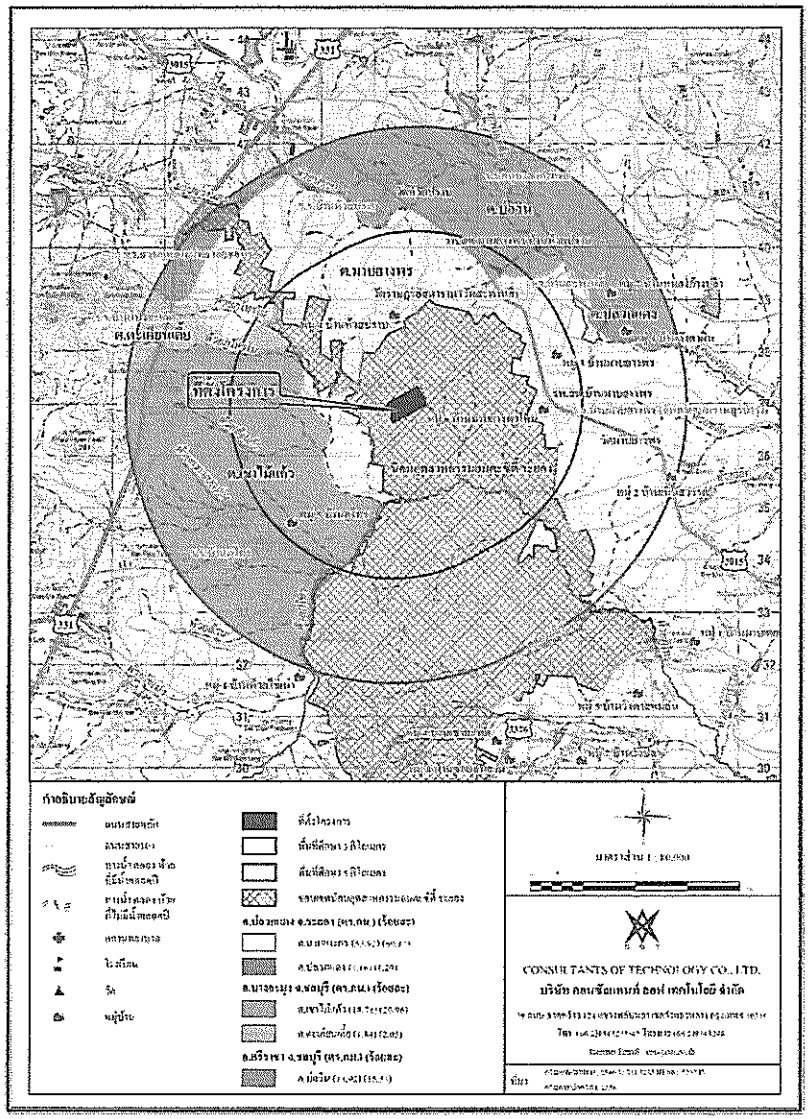

รูปที่ 9 ตำแหน่งชุมชนโดยรอบพื้นที่โครงการ

บริษัท คอนซัลแทนท์ ออฟ เทคโนโลยี จำกัด
CONSULTANTS OF TECHNOLOGY CO., LTD.

1/1/64 ..... 21/2/63 ..... พฤษภาคม 2564 .....

(นายคยองชิก ฮา) (นายจองด็อก คิม) (นายสมคิด พุ่มจัตร)

บริษัท โพสโค โค้ทเต็ด สตีล (ประเทศไทย) จำกัด ผู้จำนวนาญการ

POSCO COATED STEEL (THAILAND) CO., LTD.
บริษัท โพสโค โค้ทเต็ด สตีล (ประเทศไทย) จำกัด