

**บทที่ 1**  
**บทนำ**

---

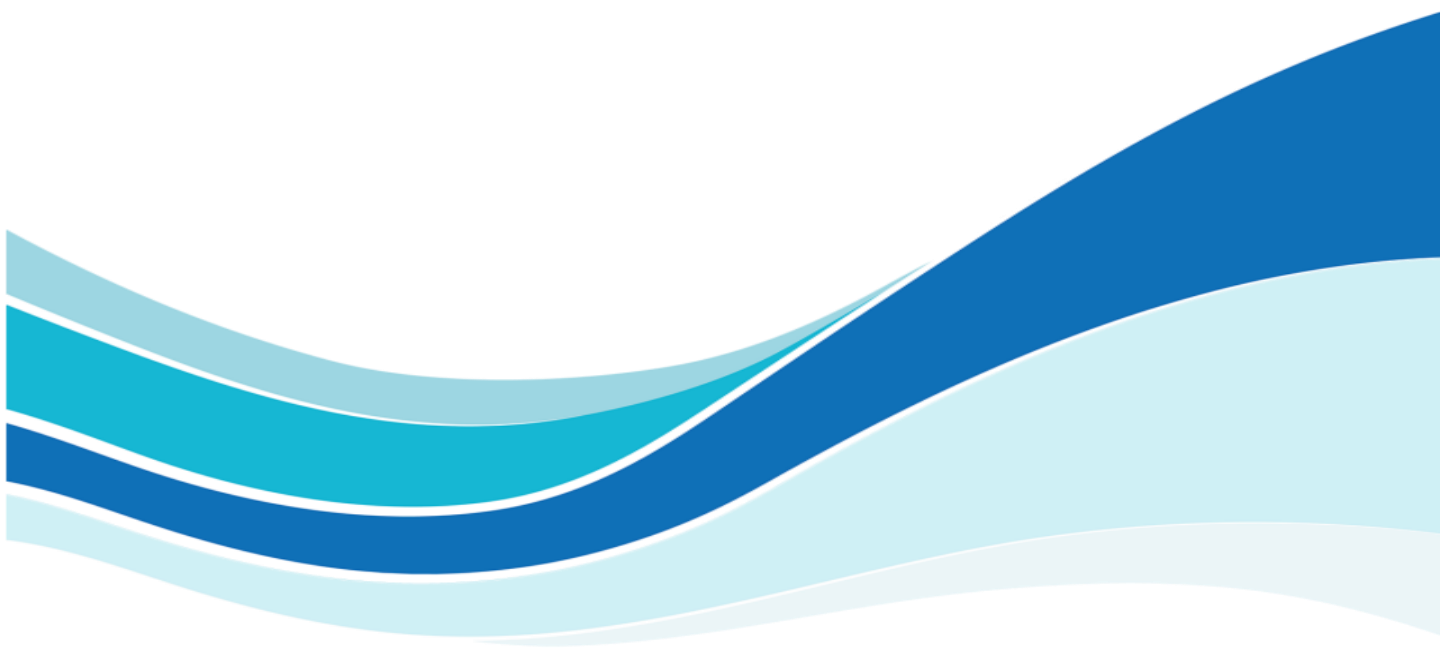

## บทที่ 2

การปฏิบัติตามมาตรการป้องกัน และแก้ไขผลกระทบ  
สิ่งแวดล้อม ตามมาตรการที่ระบุไว้ใน  
รายงานการวิเคราะห์ผลกระทบสิ่งแวดล้อม

---

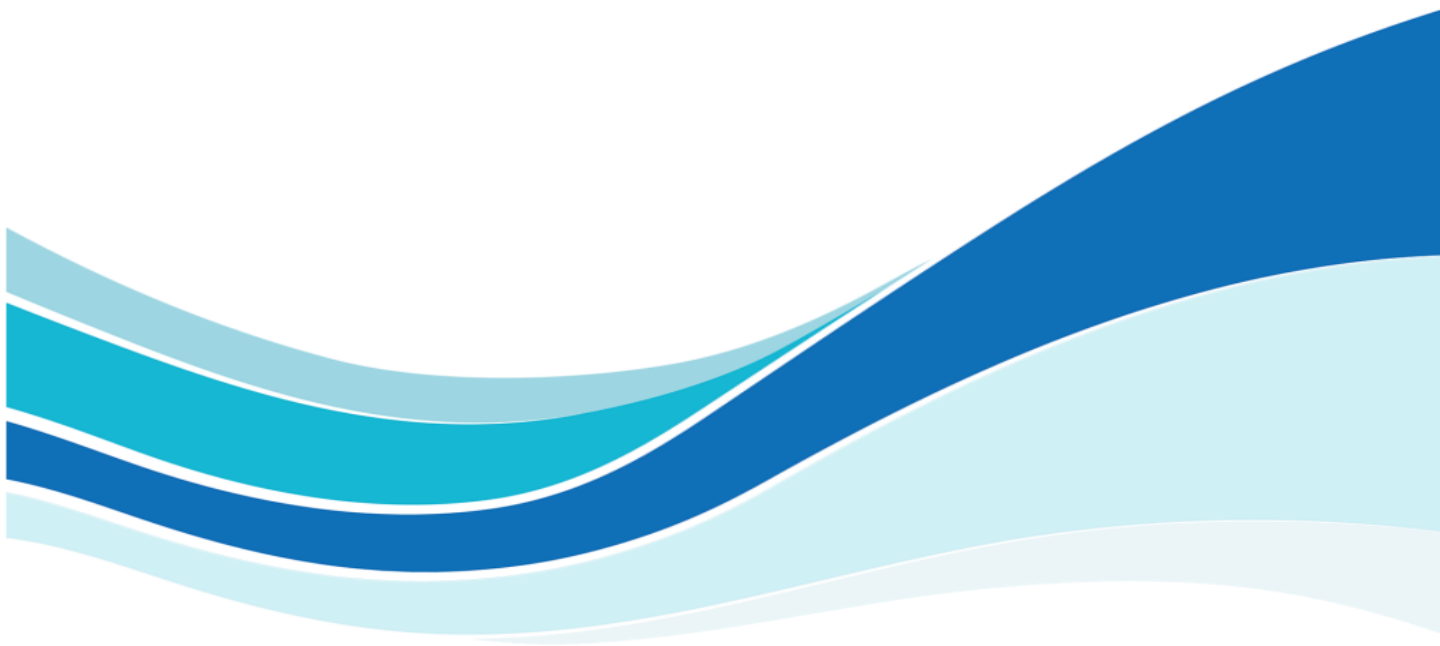

**บทที่ 3**  
**การติดตามตรวจสอบคุณภาพสิ่งแวดล้อม**  
**ตามมาตรการที่ระบุไว้ในรายงาน**  
**การวิเคราะห์ผลกระทบสิ่งแวดล้อม**

---

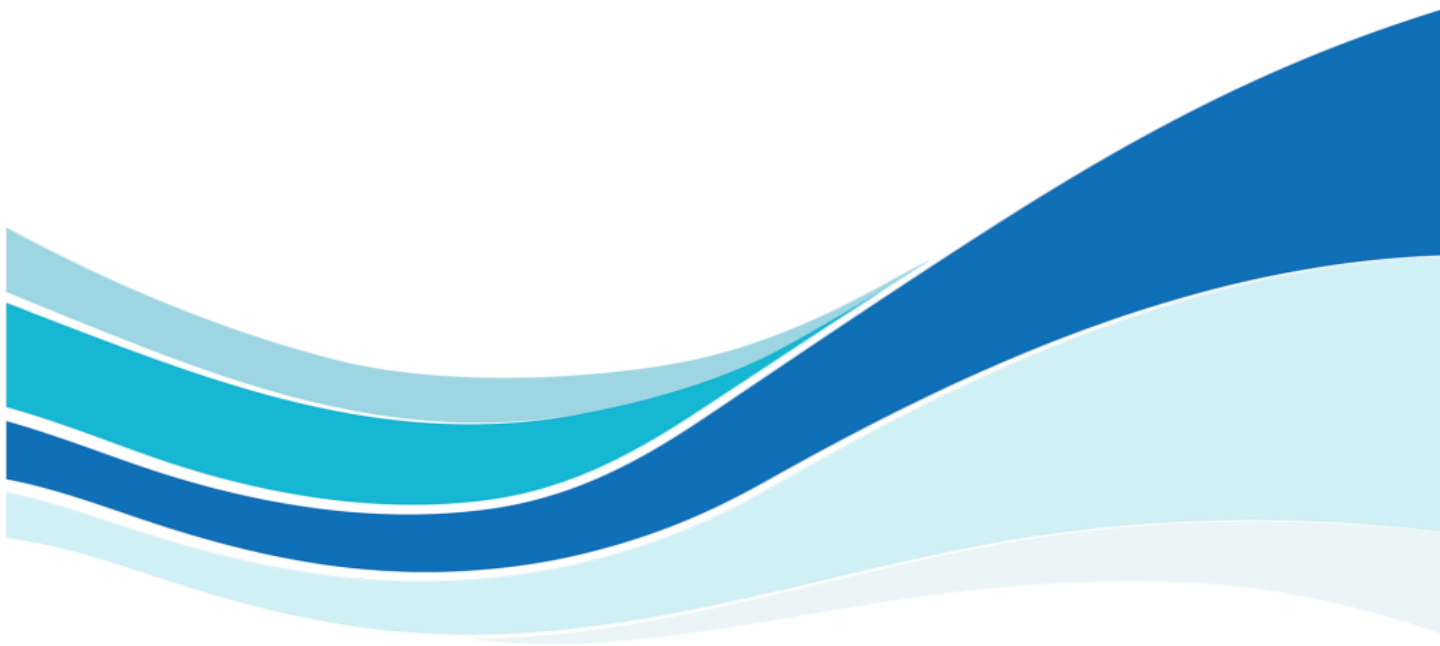

**บทที่ 4**

**สรุปผลการปฏิบัติตามมาตรการป้องกัน**

**และแก้ไขผลกระทบสิ่งแวดล้อม**

**และมาตรการติดตามตรวจสอบผลกระทบสิ่งแวดล้อม**

---

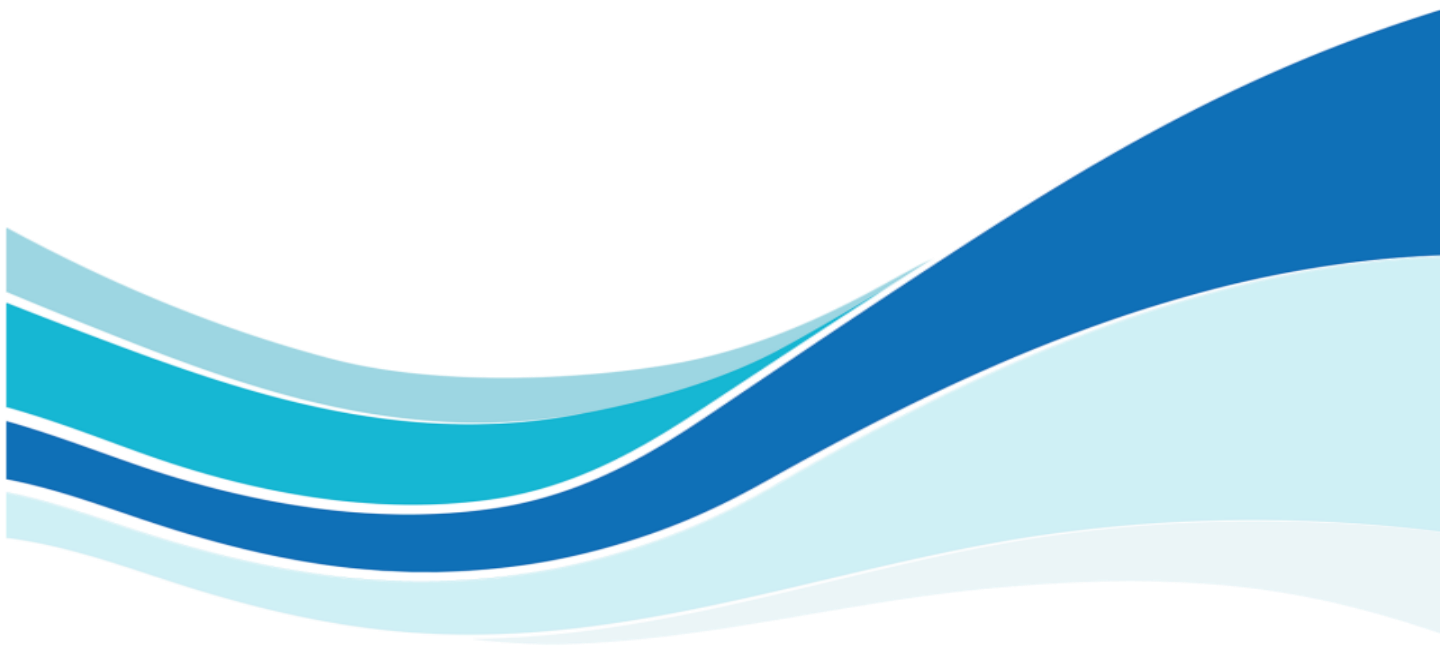

**ภาคผนวก**

---

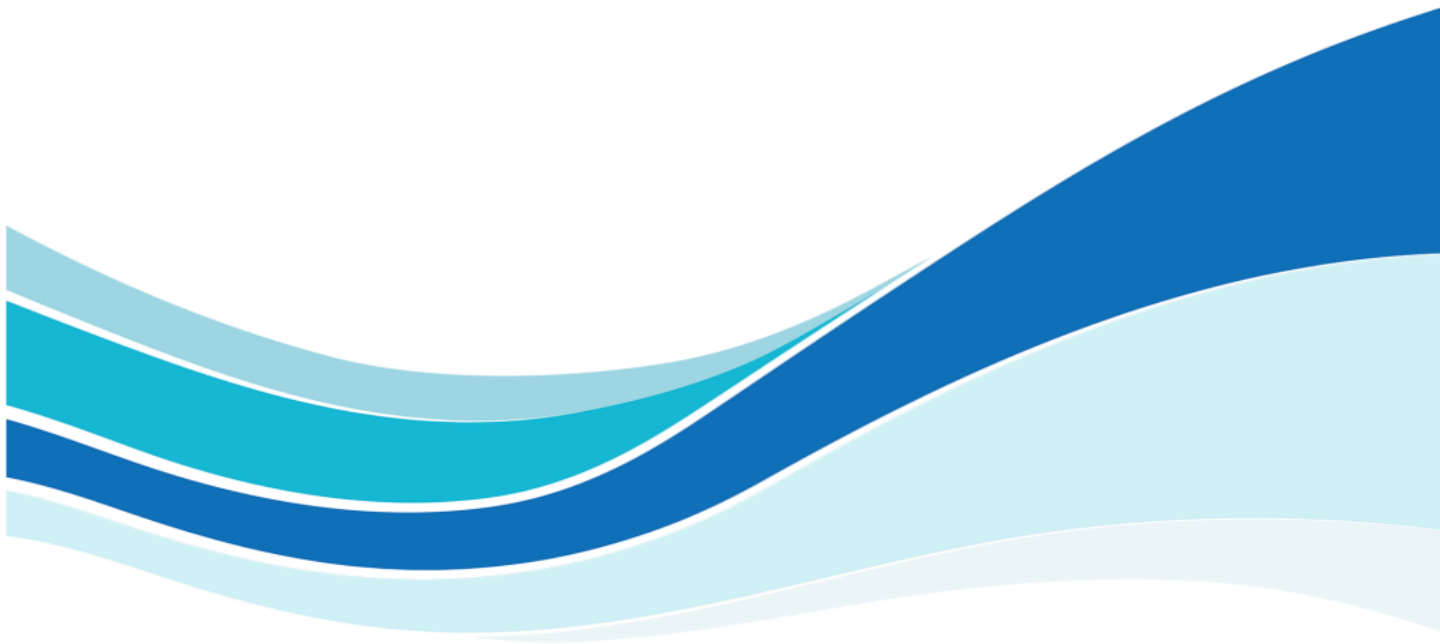

# ภาคผนวก

- ภาคผนวกที่ 1 หนังสือเห็นชอบอนุมัติโครงการจากสำนักงานนโยบายและแผนทรัพยากรธรรมชาติและสิ่งแวดล้อม
- ภาคผนวกที่ 2 หนังสือการโอนสิทธิ ประโยชน์ และพันธะในสัมปทานปิโตรเลียม จากบริษัท ปตท.สผ. (ประเทศไทย) จำกัด ให้แก่บริษัท ปตท.สผ. อินเตอร์เนชั่นแนล จำกัด
- ภาคผนวกที่ 3 หนังสืออนุญาตการเปลี่ยนแปลงรายละเอียดโครงการในรายงานการวิเคราะห์ผลกระทบสิ่งแวดล้อม (ครั้งที่ 1) จากกรมเชื้อเพลิงธรรมชาติ
- ภาคผนวกที่ 4 หนังสืออนุญาตการเปลี่ยนแปลงรายละเอียดโครงการในรายงานการวิเคราะห์ผลกระทบสิ่งแวดล้อม (ครั้งที่ 2) จากกรมเชื้อเพลิงธรรมชาติ
- ภาคผนวกที่ 5 หนังสือเห็นชอบอนุมัติโครงการผลิตปิโตรเลียมแหล่งหนองผักชี และแหล่งหนองผักชีส่วนขยาย แปลง L54/43 จังหวัดสุพรรณบุรี จากสำนักงานนโยบายและแผนทรัพยากรธรรมชาติและสิ่งแวดล้อม
- ภาคผนวกที่ 6 หนังสือแจ้งการหยุดผลิตปิโตรเลียมของแปลงแอล 53/43 ของบริษัท ปตท.สผ. อินเตอร์เนชั่นแนล จำกัด
- ภาคผนวกที่ 7 หนังสือขออนุญาตเปลี่ยนแปลงหลุมผลิตเป็นหลุมอัดกลับน้ำเพื่อช่วยการผลิตแบบทุติยภูมิ
- ภาคผนวกที่ 8 สำเนาหนังสือนำเสนอรายงานผลการปฏิบัติตามมาตรการฯ ปี 2562
- ภาคผนวกที่ 9 หนังสือสัญญาการรับดำเนินการออกแบบ สัญญาก่อสร้าง และสัญญาการดำเนินการที่มีข้อกำหนดด้านการจัดการสิ่งแวดล้อม
- ภาคผนวกที่ 10 Audit and Review Standard
- ภาคผนวกที่ 11 แผนผังการรับและดำเนินการแก้ไขข้อร้องเรียน
- ภาคผนวกที่ 12 เอกสารแจ้งการดำเนินการทดสอบหลุมไปยัง อบต. และเอกสาร ตอบกลับจาก อบต.
- ภาคผนวกที่ 13 แบบตรวจสอบรถบรรทุกทุกน้ำมันของฐานหลุมผลิต
- ภาคผนวกที่ 14 เอกสารแสดงการบำรุงรักษาเครื่องจักรของฐานหลุมผลิต
- ภาคผนวกที่ 15 เอกสารแสดงการนำน้ำจากบ่อรวบรวมน้ำเสียของฐานหลุมผลิตหนองผักชี-เอ ไปอัดกลับที่สถานีผลิตอุทอง 1-7 หรือสถานีหนองผักชี-เอ
- ภาคผนวกที่ 16 เอกสารแสดงความลึกของหลุมอัดกลับที่บริเวณสถานีผลิตอุทอง 1-7 หรือสถานีผลิตอุทอง 1-3 และ เอกสารแสดงความลึกของหลุมอัดกลับที่บริเวณสถานีผลิต NPI-A
- ภาคผนวกที่ 17 เอกสารแสดงการตรวจสอบปริมาณน้ำในถังเก็บน้ำจากกระบวนการผลิต
- ภาคผนวกที่ 18 เอกสารแสดงการออกแบบลานถังเก็บน้ำมันที่ได้มาตรฐาน
- ภาคผนวกที่ 19 Waste Management Procedure
- ภาคผนวกที่ 20 ใบเสร็จรับเงินการกำจัดขยะทั่วไปโดยเทศบาลเมืองสุพรรณบุรี
- ภาคผนวกที่ 21 ใบเสร็จรับเงินการกำจัดของเสียอันตรายโดยบริษัท อีส เทิร์น ซีบอร์ด เอนไวรอนเมนทอลคอมเพล็กซ์ จำกัด
- ภาคผนวกที่ 22 บันทึกปริมาณ และการขนส่งมูลฝอยทั่วไป
- ภาคผนวกที่ 23 บันทึกปริมาณ และการขนส่งมูลฝอยอันตราย
- ภาคผนวกที่ 24 Chemical Management Standard

# ภาคผนวก

- ภาคผนวกที่ 25 Chemical Spill Response Plan For Suphanburi Asset Procedure
- ภาคผนวกที่ 26 ใบบริษัทแจ้งให้บริษัท มั่นคง บี. อาร์. เค. กรุ๊ป จำกัด เป็นผู้ขนส่งน้ำมันเชื้อเพลิง จากกรรมการขนส่งทางบก และกรมธุรกิจพลังงาน
- ภาคผนวกที่ 27 Land Transport Management Procedure
- ภาคผนวกที่ 28 เอกสารแสดงการอบรมการขับรถเชิงป้องกันอุบัติเหตุ
- ภาคผนวกที่ 29 การฝึกซ้อมการควบคุมกรณีสารเคมีหกรั่วไหล ระดับเพลิงและอพยพหนีไฟ ประจำปี 2563
- ภาคผนวกที่ 30 Suphanburi Emergency Response Plan
- ภาคผนวกที่ 31 Appendix Suphanburi Emergency Response Plan
- ภาคผนวกที่ 32 เอกสารแสดงเบอร์ดติดต่อสถานพยาบาลและหน่วยงานที่เกี่ยวข้อง
- ภาคผนวกที่ 33 การจัดการภาวะฉุกเฉินกรณีเพลิงไหม้ที่เกิดกับรถขนส่ง
- ภาคผนวกที่ 34 วิธีปฏิบัติการณ์เมื่อน้ำมันหกรั่วไหล
- ภาคผนวกที่ 35 เอกสารการจ้างแรงงานท้องถิ่น
- ภาคผนวกที่ 36 ใบเสร็จรับเงินการซื้อสินค้าท้องถิ่น
- ภาคผนวกที่ 37 แผนงานส่งเสริมด้านสังคมในพื้นที่ชุมชน
- ภาคผนวกที่ 38 Thai Onshore Asset SSHE MS Manual
- ภาคผนวกที่ 39 ตัวอย่างใบอนุญาตทำงาน การวิเคราะห์งานและอันตรายในงาน การพูดคุยเรื่องความปลอดภัย
- ภาคผนวกที่ 40 เอกสารการขนส่งน้ำมันไปยังโรงกลั่นบางจาก
- ภาคผนวกที่ 41 หนังสือแจ้งผลการพิจารณาของการเปลี่ยนแปลงรายละเอียดโครงการในรายงานการ วิเคราะห์ผลกระทบสิ่งแวดล้อม
- ภาคผนวกที่ 42 เอกสารแสดงการนำน้ำจากบ่อคอนกรีตไปอัดกลับที่สถานีผลิตตู้ทอง 1-7
- ภาคผนวกที่ 43 เอกสารสัญญาจ้างผู้รับเหมาขับรถบรรทุกน้ำมันดิบ
- ภาคผนวกที่ 44 เอกสารแจ้งการดำเนินผลิตปิโตรเลียมไปยังหน่วยงานต่าง ๆ
- ภาคผนวกที่ 45 เอกสารรับเรื่องร้องเรียน
- ภาคผนวกที่ 46 เอกสารสัญญาเช่าที่ดิน/เอกสารการใช้ที่ดิน
- ภาคผนวกที่ 47 เอกสารการตรวจสอบระดับน้ำในบ่อคอนกรีตเก็บน้ำ
- ภาคผนวกที่ 48 เอกสารแสดงการนำน้ำจากกระบวนการผลิตไปอัดกลับยังสถานีผลิตตู้ทอง 1-7
- ภาคผนวกที่ 49 เอกสารแสดงการออกแบบพื้นที่ฐานหลุมผลิต
- ภาคผนวกที่ 50 เอกสารแสดงการประชุมทบทวนสถิติด้านความมั่นคง ปลอดภัย อาชีวอนามัย และสิ่งแวดล้อม
- ภาคผนวกที่ 51 SSHE Moment
- ภาคผนวกที่ 52 เอกสารกฎระเบียบการทำงานของพนักงาน
- ภาคผนวกที่ 53 Hazardous Area Classification
- ภาคผนวกที่ 54 HAZOP ของอุปกรณ์และกระบวนการผลิต

## ภาคผนวก

- ภาคผนวกที่ 55 SSHE and Operation minute of monthly meeting
- ภาคผนวกที่ 56 เอกสารการประชาสัมพันธ์โครงการ
- ภาคผนวกที่ 57 เอกสารการจัดกิจกรรมโครงการฯ ภายใต้แผนความรับผิดชอบต่อสังคม (CSR)
- ภาคผนวกที่ 58 บันทึกเวลาการขนส่งน้ำมันดิบ และขนส่งไปยังโรงกลั่น
- ภาคผนวกที่ 59 ใบกำกับการขนส่งของเสียอันตราย โดยบริษัท อีสเทิร์น ซีบอร์ด เอนไวรอนเมนทอล คอมเพล็กซ์ จำกัด
- ภาคผนวกที่ 60 แผนการจัดอบรมด้านความปลอดภัยสำหรับพนักงาน ประจำปี พ.ศ. 2563
- ภาคผนวกที่ 61 บันทึกสถิติการเกิดอุบัติเหตุ
- ภาคผนวกที่ 62 Suphanburi Asset Pre-fire Plan
- ภาคผนวกที่ 63 ขั้นตอนการปฏิบัติงานการป้องกันและระงับอุทกภัย
- ภาคผนวกที่ 64 นโยบายความปลอดภัย มั่นคง อาชีวอนามัย และสิ่งแวดล้อม
- ภาคผนวกที่ 65 เอกสารแสดงการตรวจสอบการทำงานของระบบเผาก๊าซ (Flare) ของฐานหลุมผลิตสังกะยาย
- ภาคผนวกที่ 66 ใบรายงานผลการตรวจวัดคุณภาพสิ่งแวดล้อม
- ภาคผนวกที่ 67 มาตรฐานคุณภาพสิ่งแวดล้อม
- ภาคผนวกที่ 68 เอกสารสอบเทียบเครื่องมือ
- ภาคผนวกที่ 69 หนังสืออนุญาตขึ้นทะเบียนห้องปฏิบัติการวิเคราะห์



**ภาคผนวกที่ 1**  
**หนังสือเห็นชอบอนุมัติโครงการจากสำนักงานนโยบาย**  
**และแผนทรัพยากรธรรมชาติและสิ่งแวดล้อม**

---

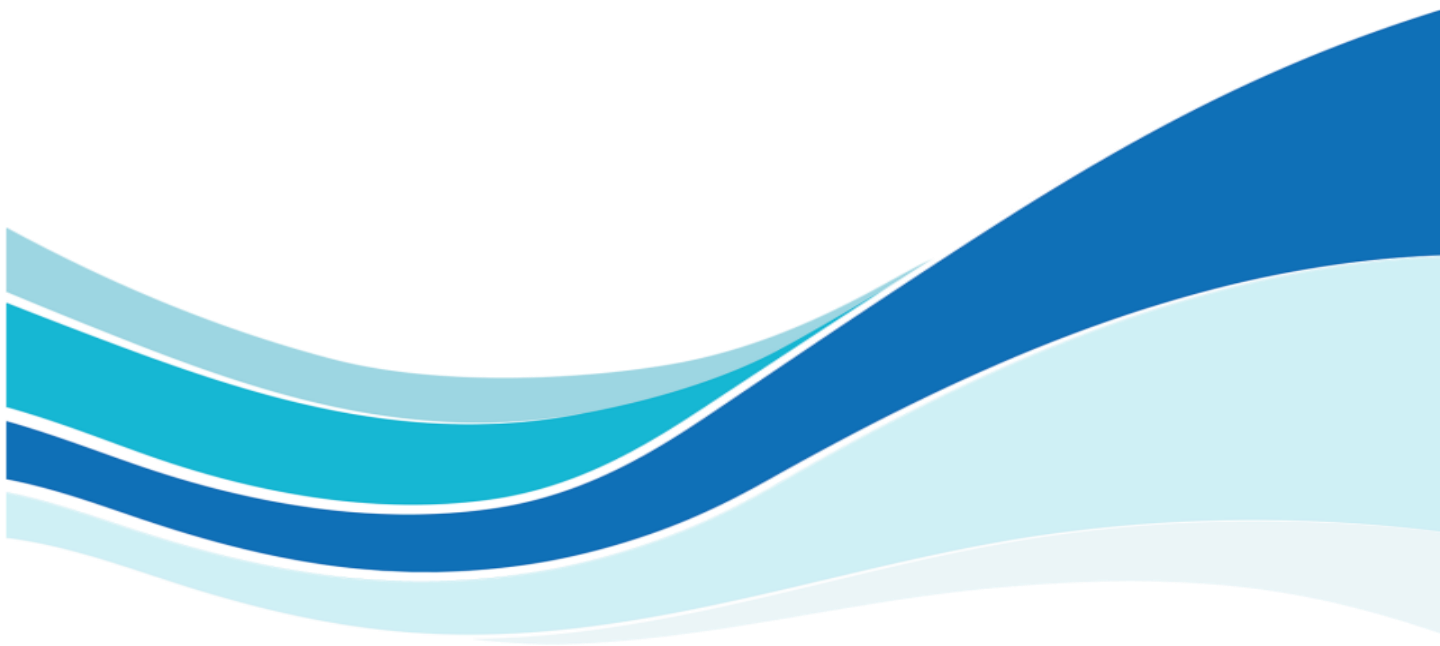

ภาคผนวกที่ 2

หนังสือการโอนสิทธิ ประโยชน์ และพันธะในสัมปทาน  
ปิโตรเลียม จากบริษัท ปตท.สผ. (ประเทศไทย) จำกัด  
ให้แก่บริษัท ปตท.สผ. อินเทอร์เน็ตเนชั่นแนล จำกัด

---

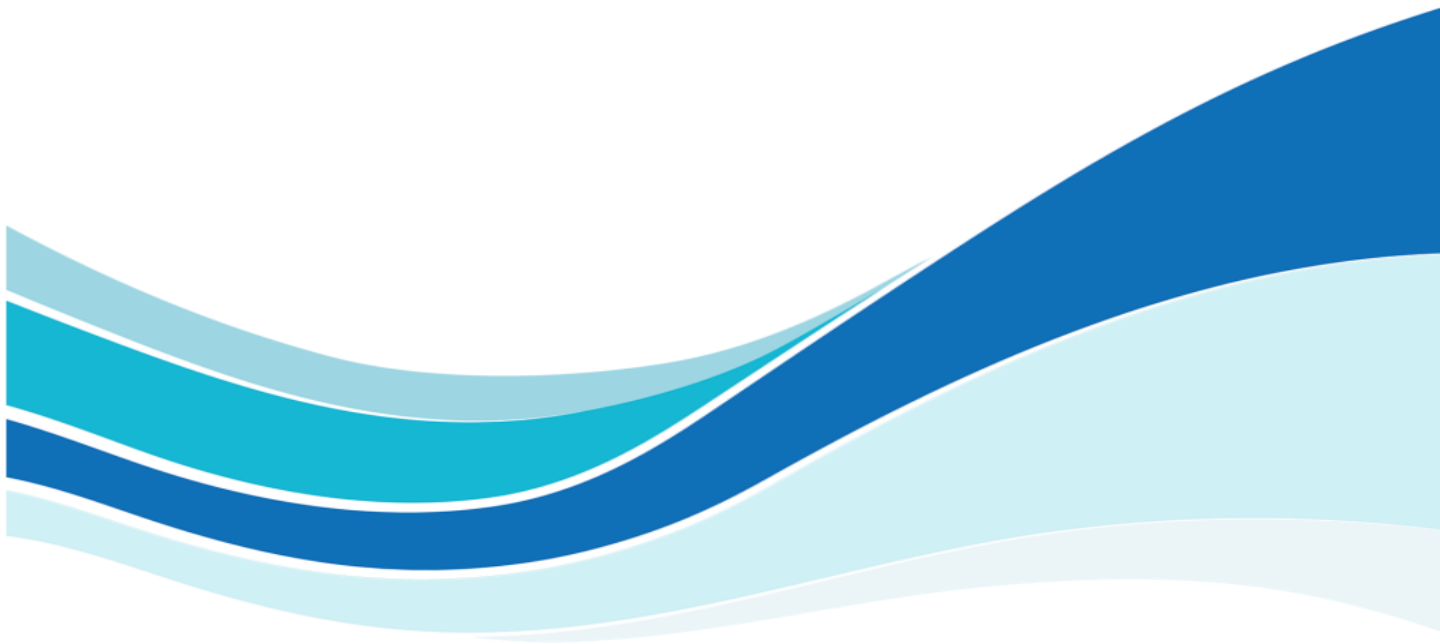

ภาคผนวกที่ 3

หนังสืออนุญาตการเปลี่ยนแปลงรายละเอียดโครงการ  
ในรายงานการวิเคราะห์ผลกระทบสิ่งแวดล้อม  
(ครั้งที่ 1) จากกรมเชื้อเพลิงธรรมชาติ

---

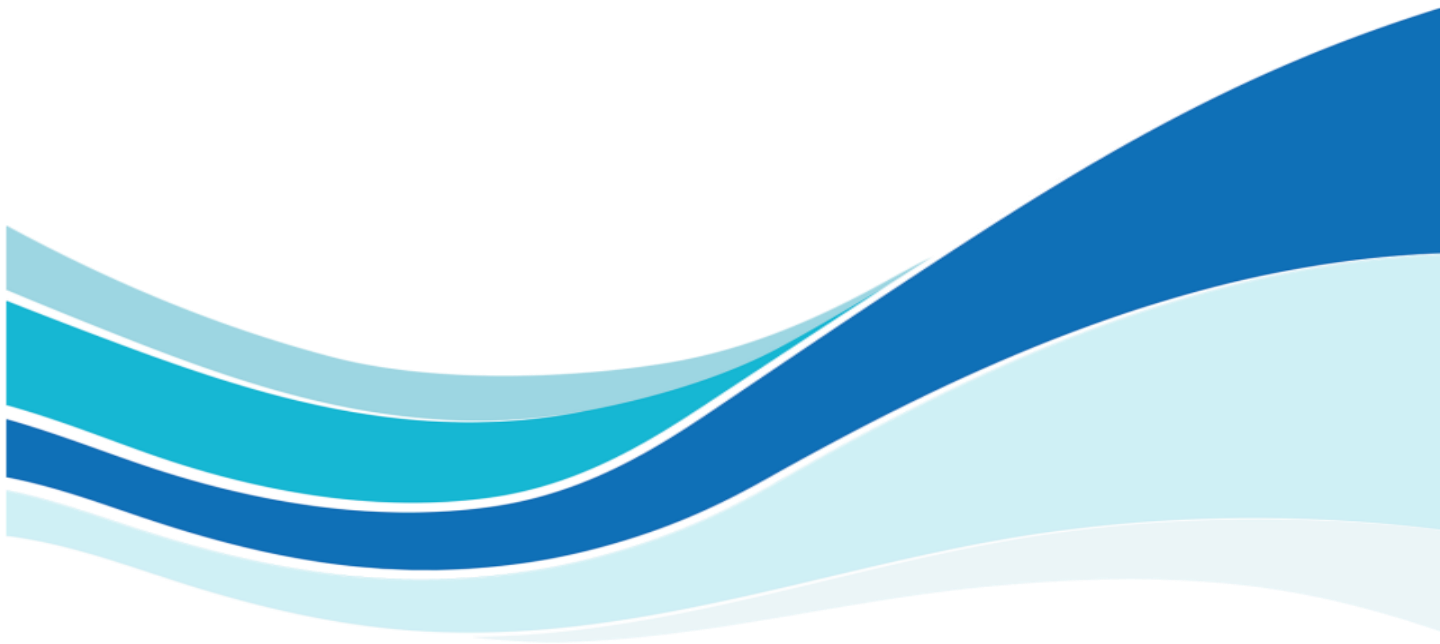

ภาคผนวกที่ 4

หนังสืออนุญาตการเปลี่ยนแปลงรายละเอียดโครงการ  
ในรายงานการวิเคราะห์ผลกระทบสิ่งแวดล้อม  
(ครั้งที่ 2) จากกรมเชื้อเพลิงธรรมชาติ

---

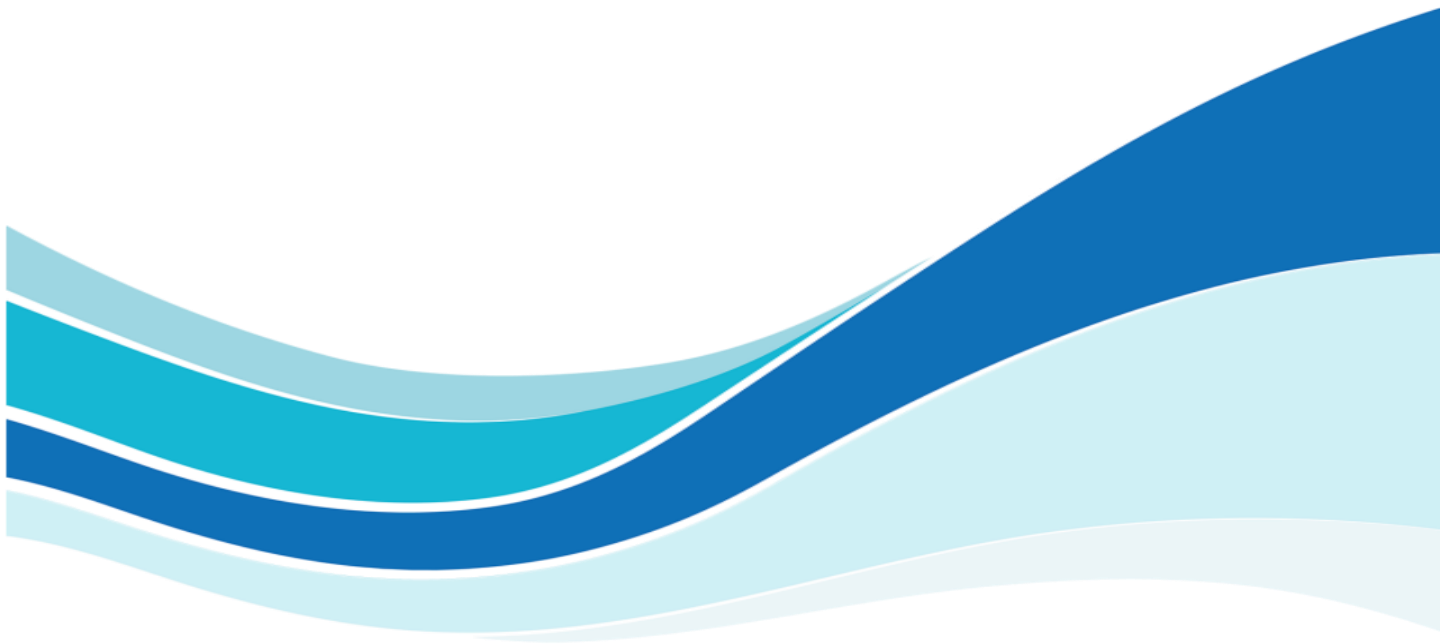

ภาคผนวกที่ 5

หนังสือเห็นชอบอนุมัติโครงการผลิตปิโตรเลียมแหล่ง  
หนองผักชี และแหล่งหนองผักชีส่วนขยาย แปลง  
L54/43 จังหวัดสุพรรณบุรี จากสำนักงานนโยบายและ  
แผนทรัพยากรธรรมชาติและสิ่งแวดล้อม

---

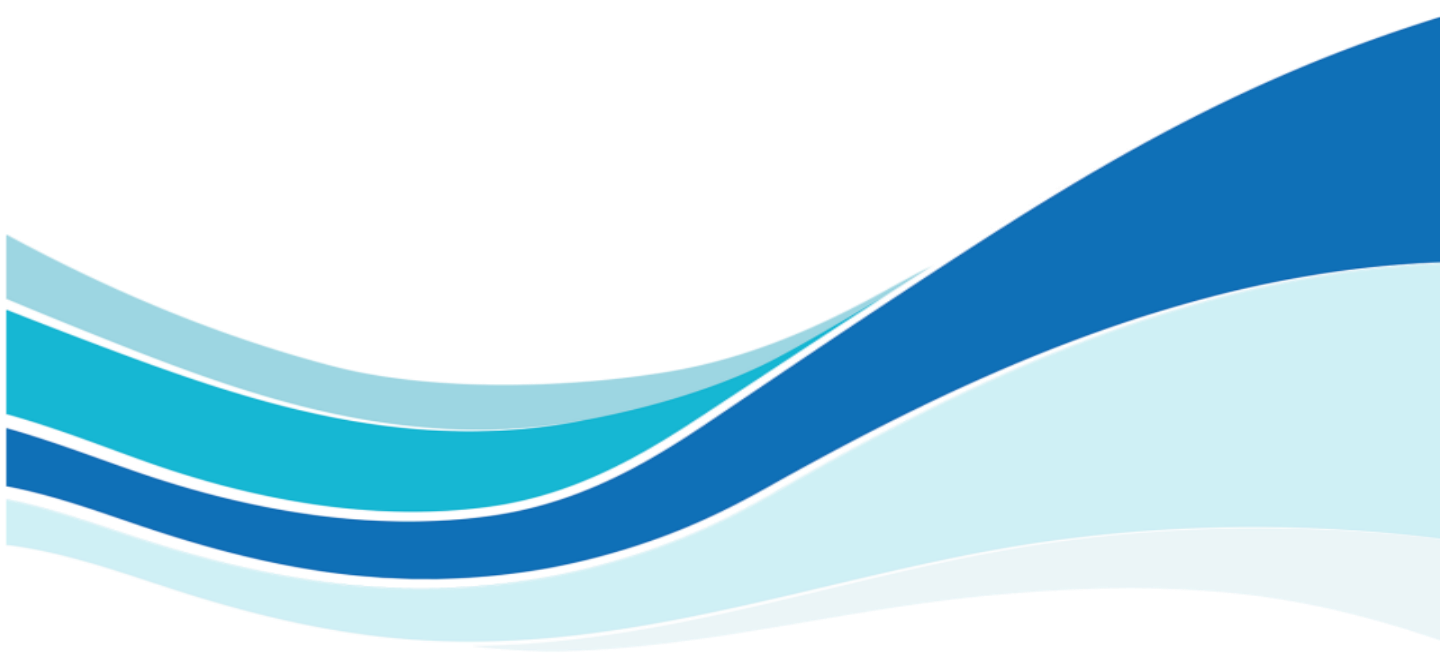

**ภาคผนวกที่ 6**

**หนังสือแจ้งการหยุดผลิตปิโตรเลียมของแปลง  
แอล 53/43 ของบริษัท ปตท.สผ. อินเตอร์เนชั่นแนล จำกัด**

---

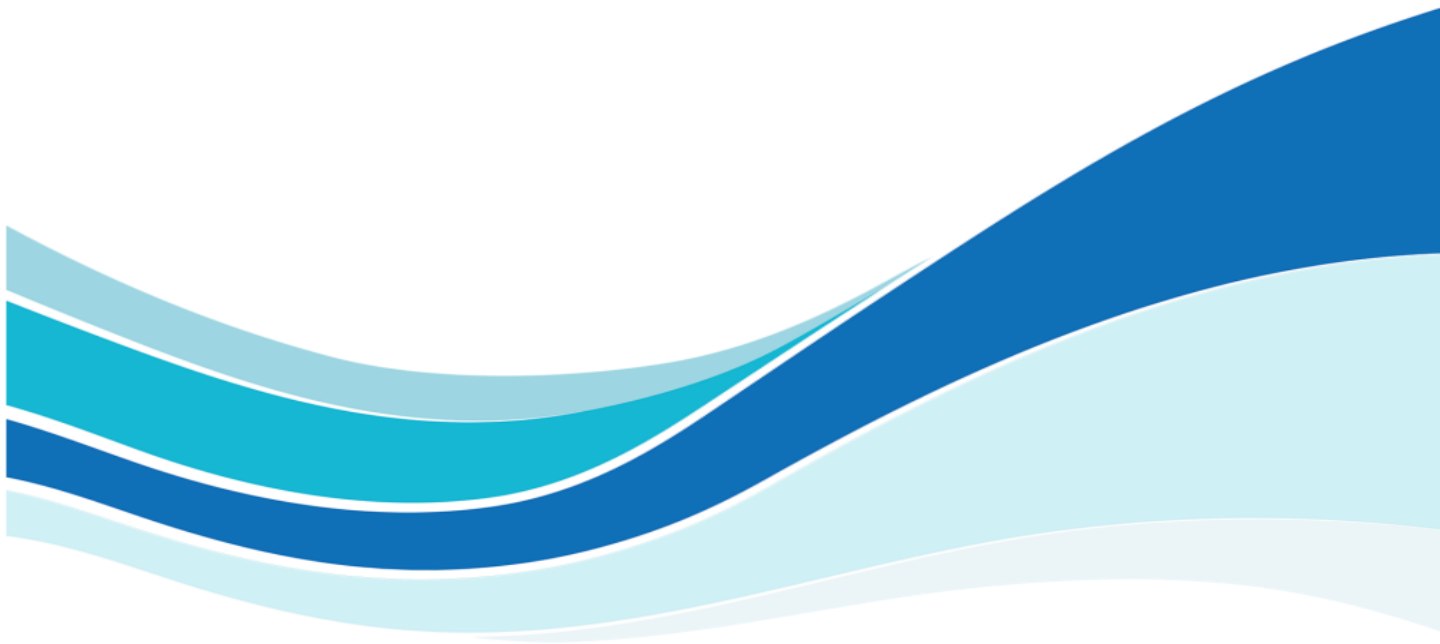

ภาคผนวกที่ 7

หนังสือขออนุญาตเปลี่ยนแปลงหลุมผลิตเป็นหลุมอัด  
กลับน้ำเพื่อช่วยการผลิตแบบทุติยภูมิ

---

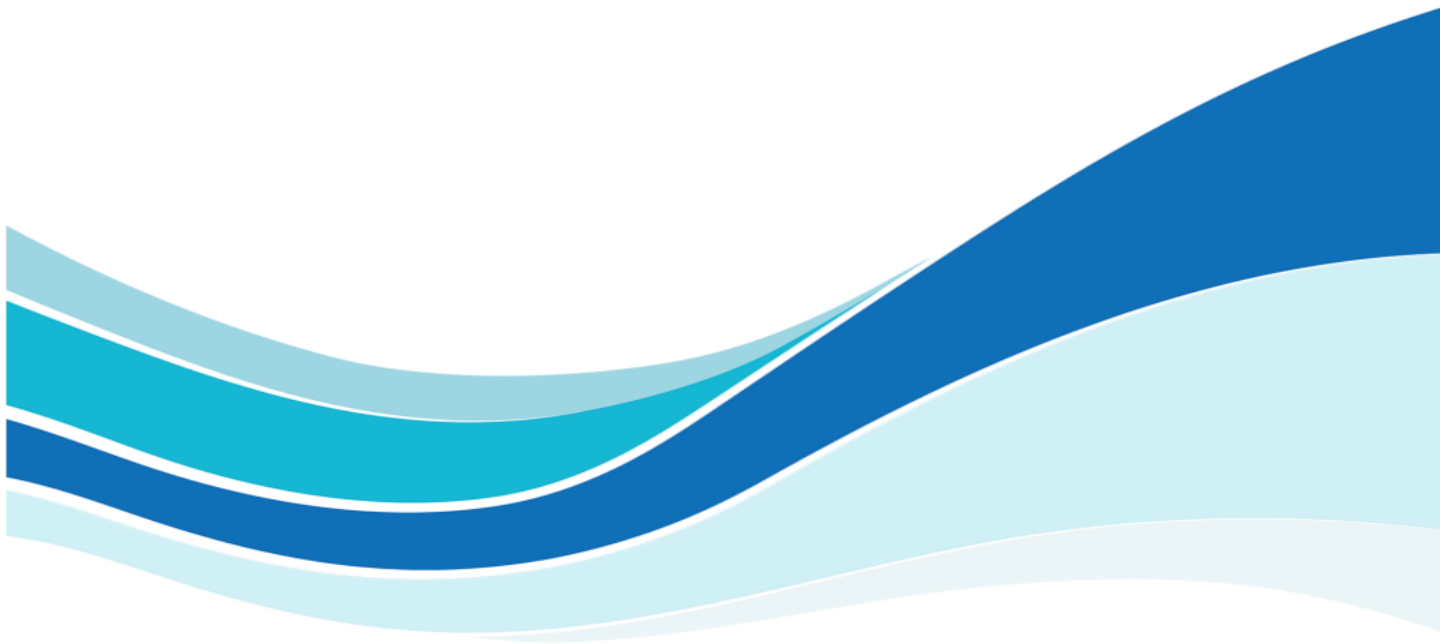

**ภาคผนวกที่ 8**  
**สำเนาหนังสือคำสั่งรายงานผลการปฏิบัติ**  
**ตามมาตรการฯ ปี 2563**

---

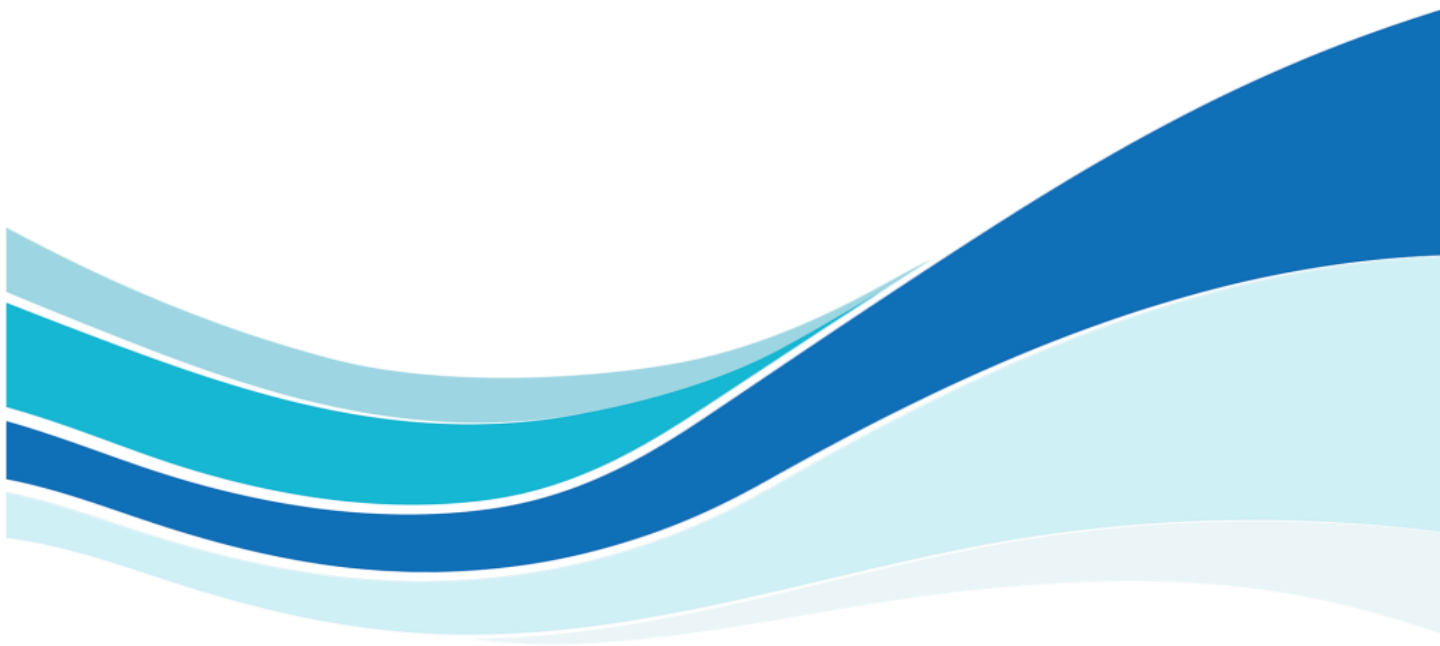



## ภาคผนวกที่ 9

หนังสือสัญญาการรับดำเนินการออกแบบ สัญญา  
ก่อสร้าง และสัญญาการดำเนินการที่มีข้อกำหนดด้าน  
การจัดการสิ่งแวดล้อม

---

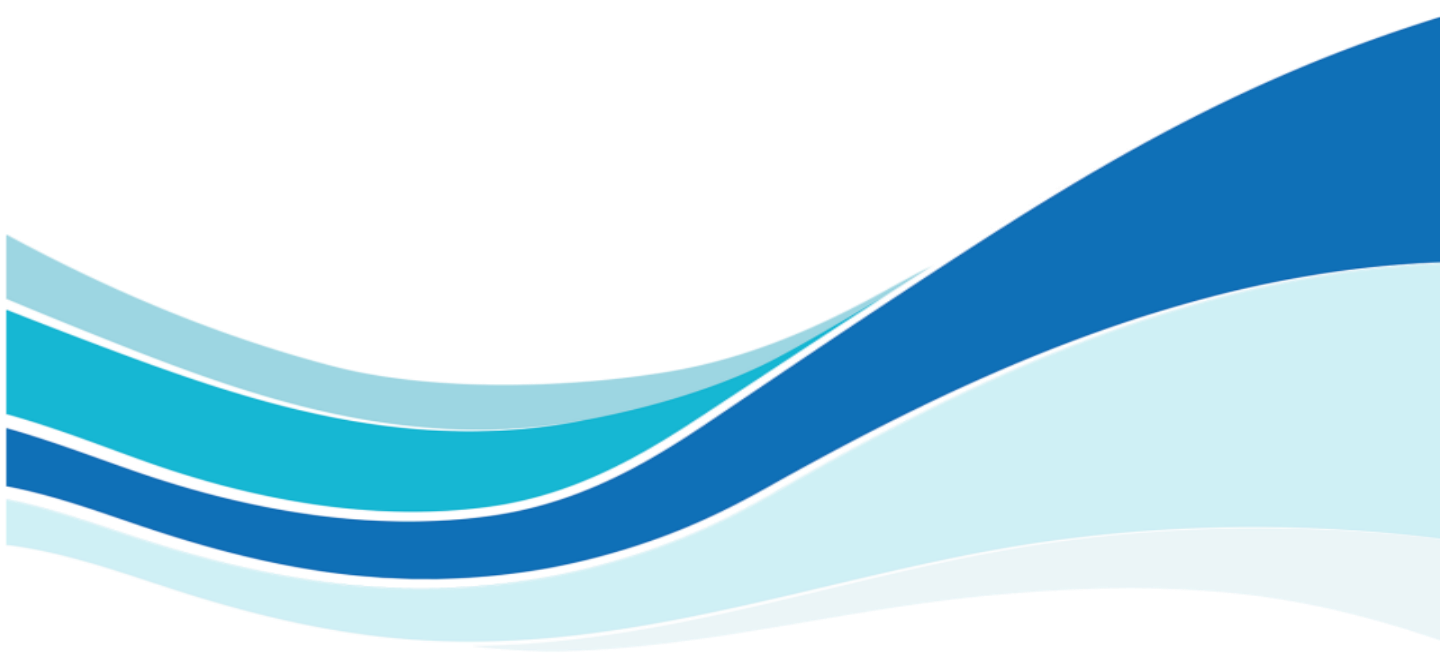

**ภาคผนวกที่ 10**  
***Audit and Review Standard***

---

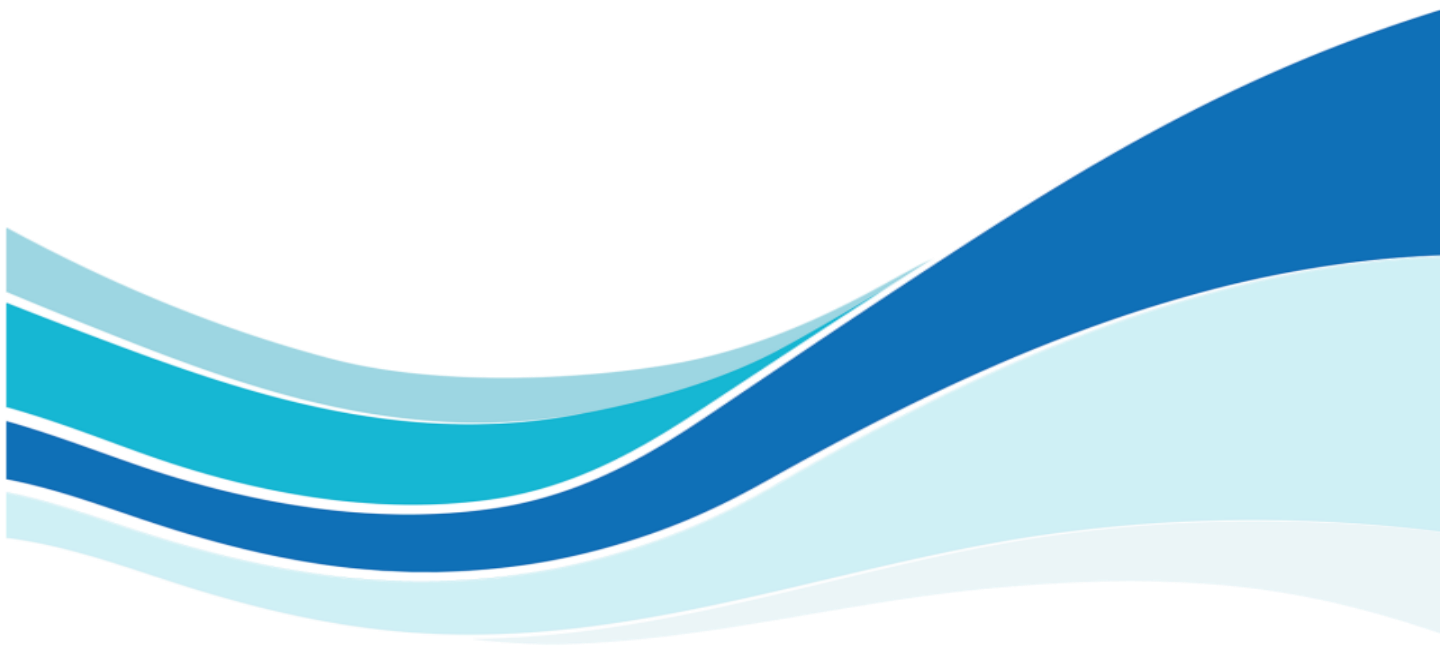

**ภาคผนวกที่ 11**  
**แผนผังการรับและดำเนินการแก้ไขข้อร้องเรียน**

---

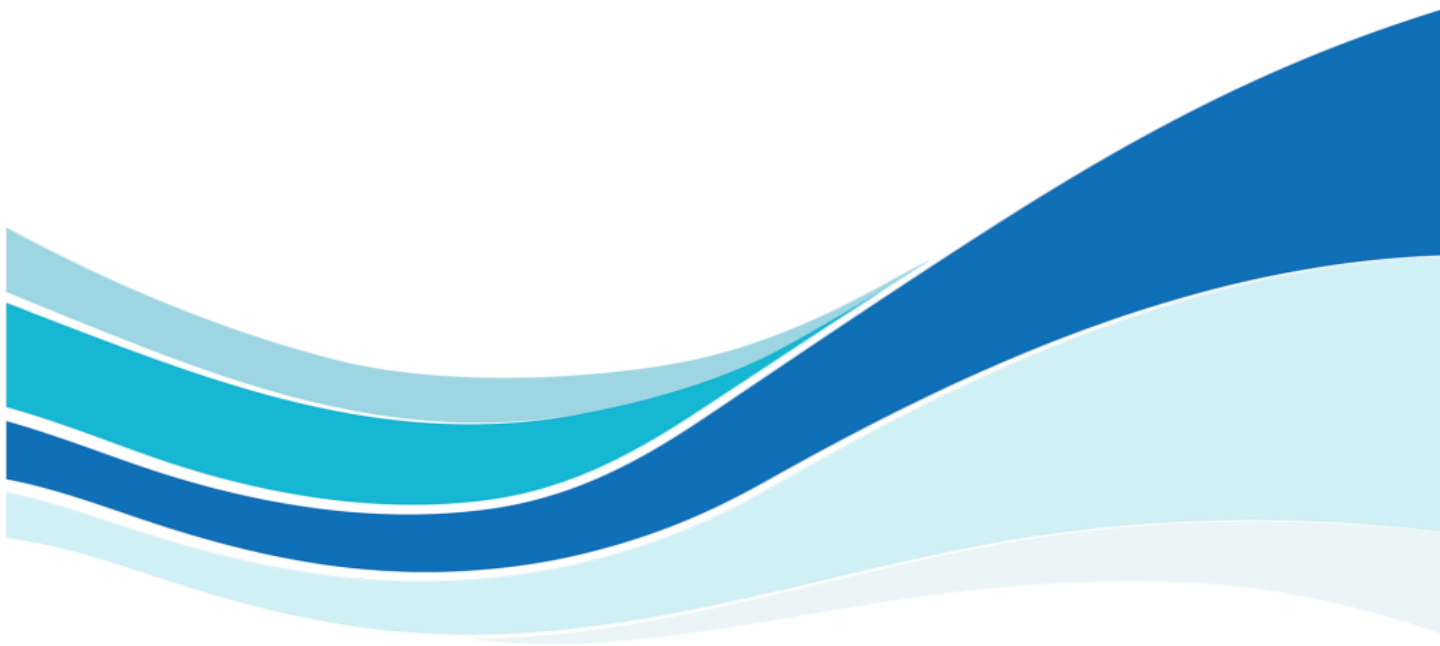

**ภาคผนวกที่ 12**  
**เอกสารแจ้งการดำเนินการทดสอบหลุมไปยัง อบต.**  
**และเอกสาร ตอบกลับจาก อบต.**

---

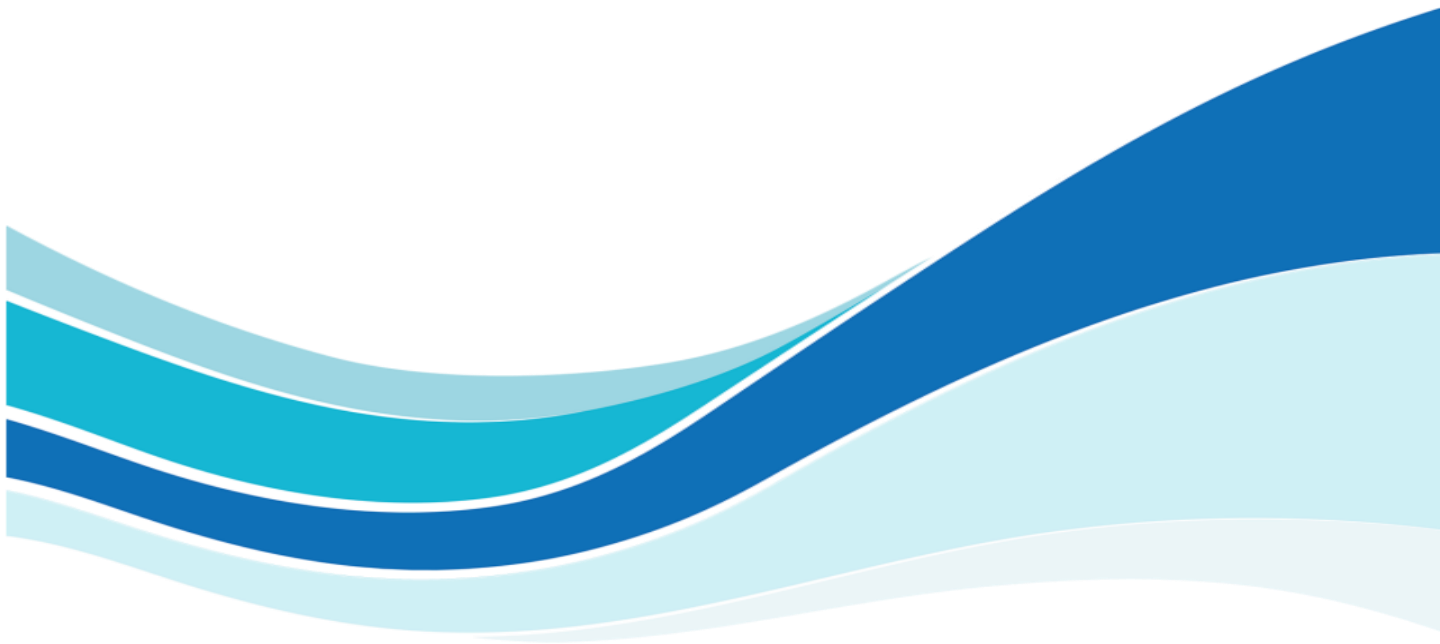

**ภาคผนวกที่ 13**  
**แบบตรวจสอบรรถบรรทุกน้ำมันของฐานหลุมผลิต**

---

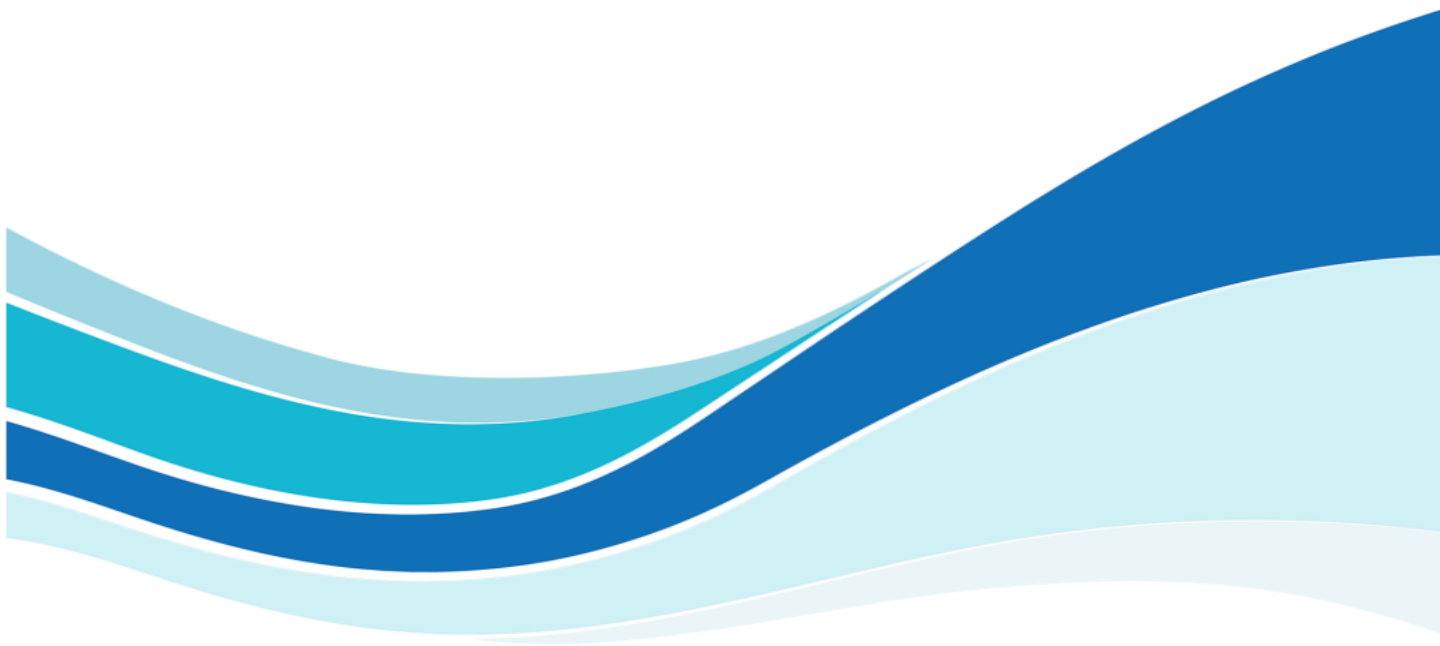

**ภาคผนวกที่ 14**

**เอกสารแสดงการบำรุงรักษาเครื่องจักรของฐานหลุมผลิต**

---

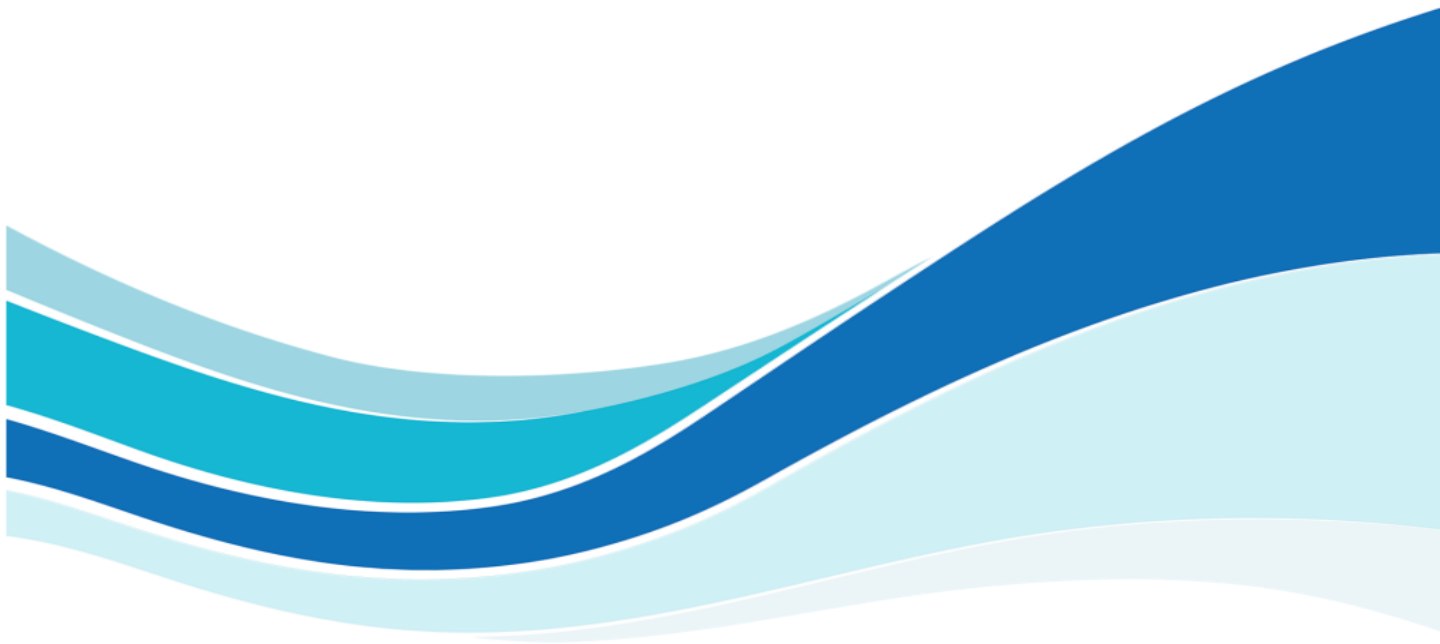

ภาคผนวกที่ 15

เอกสารแสดงการนำน้ำจากบ่อรวบรวมน้ำเสียของฐาน  
หลุมผลิตหนองผักชี-เอ ไปอัดกลับที่  
สถานีผลิตอุ้ทอง 1-7 หรือสถานีหนองผักชี-เอ

---

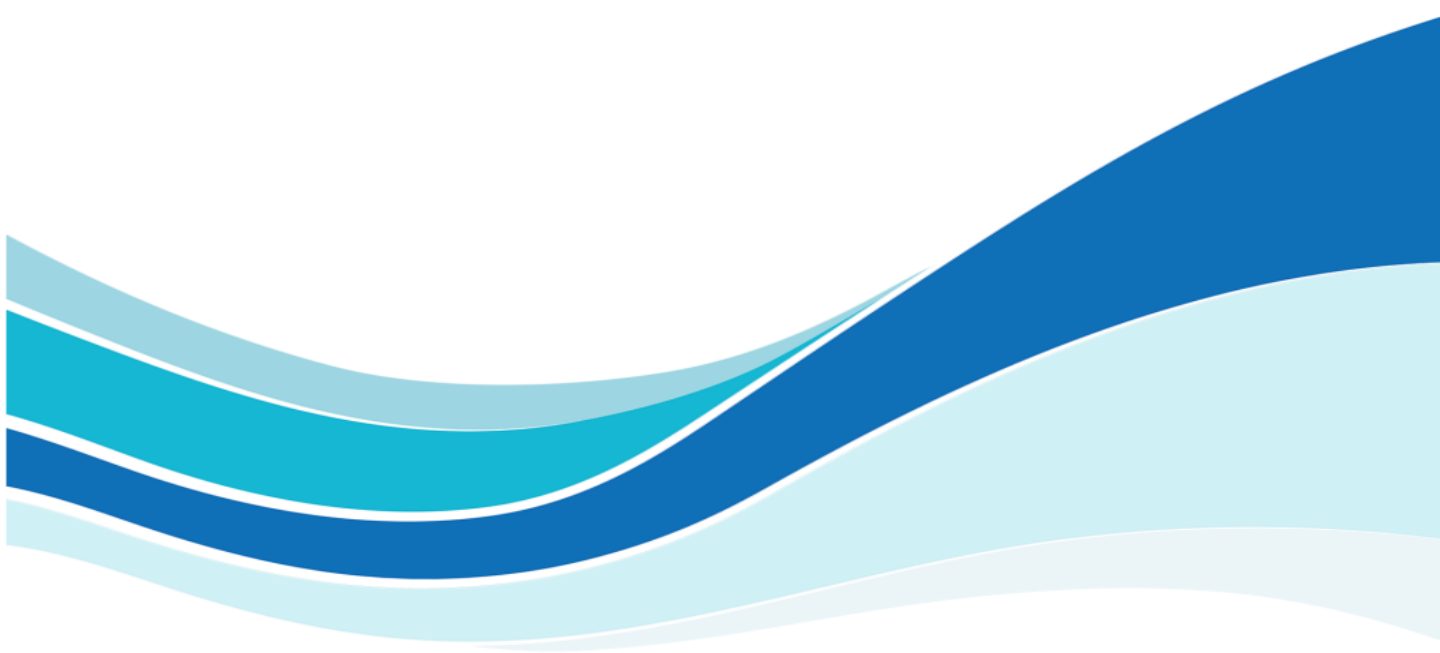

**ภาคผนวกที่ 16**

**เอกสารแสดงความลึกของหลุมอัดกลับที่บริเวณสถานี  
ผลิตอุ้ําทอง 1-7 หรือสถานีผลิตอุ้ําทอง 1-3 และ  
เอกสารแสดงความลึกของหลุมอัดกลับ  
ที่บริเวณสถานีผลิต NPI-A**

---

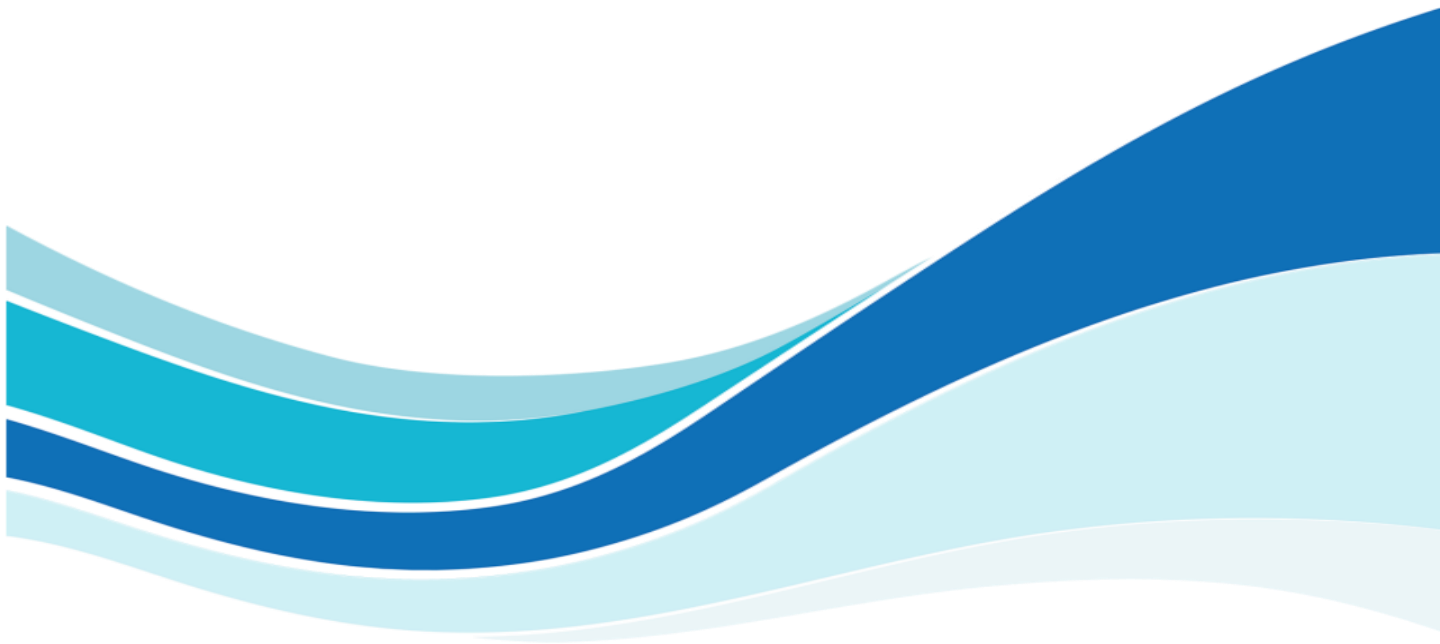



**ภาคผนวกที่ 17**  
**เอกสารแสดงการตรวจสอบปริมาณน้ำในถังเก็บน้ำ**  
**จากกระบวนการผลิต**

---

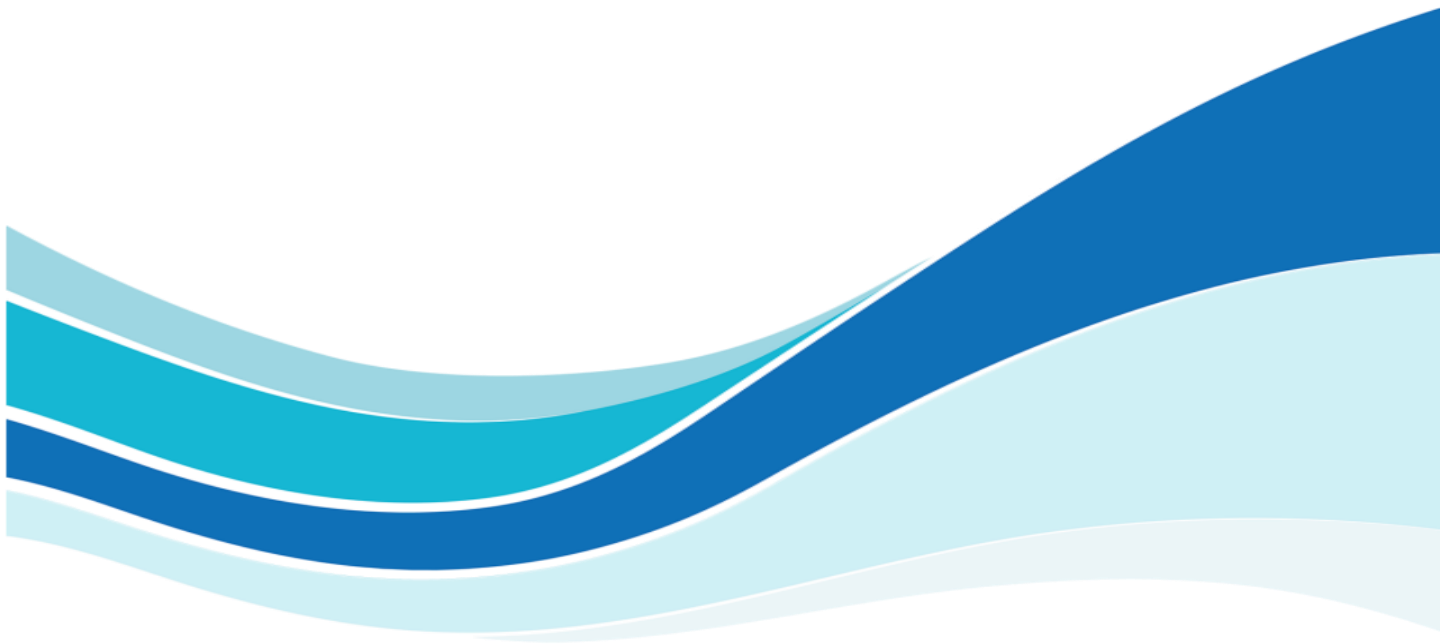

**ภาคผนวกที่ 18**  
**เอกสารแสดงการออกแบบลานถึงเก็บน้ำฝน**  
**ที่ได้มาตรฐาน**

---

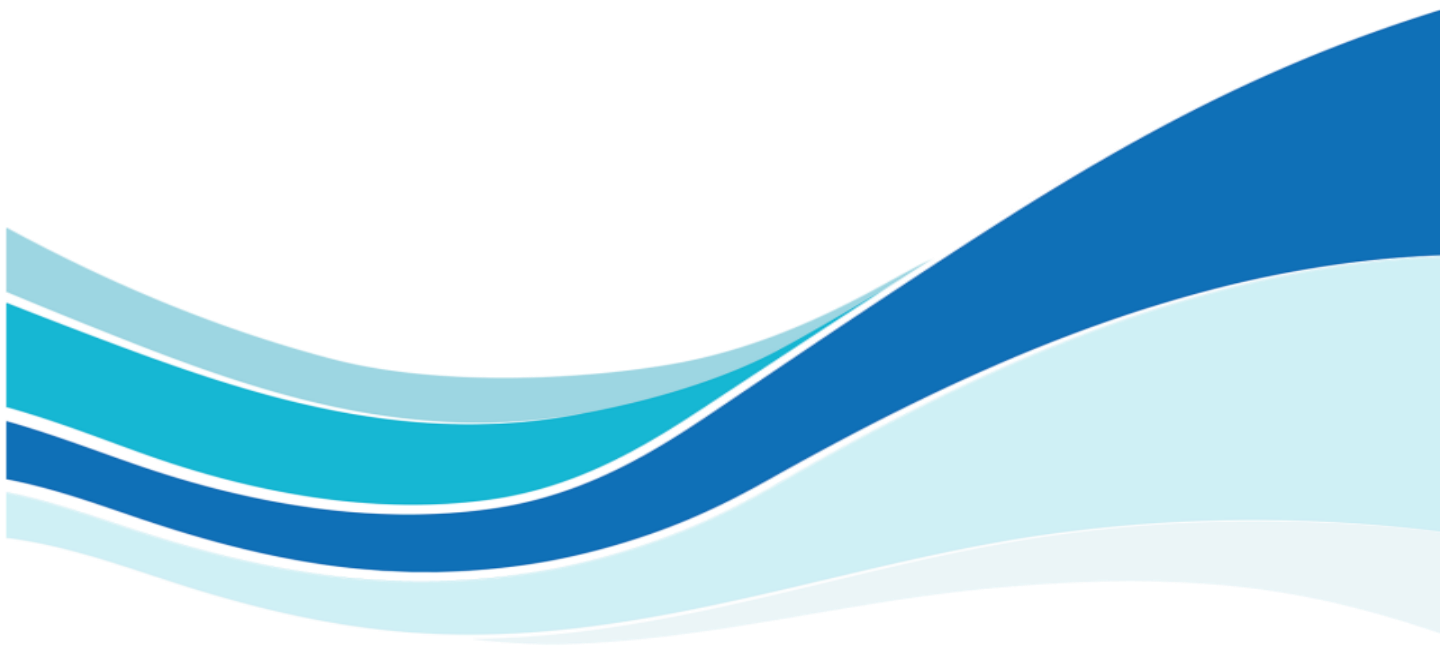

**ภาคผนวกที่ 19**  
***Waste Management Procedure***

---

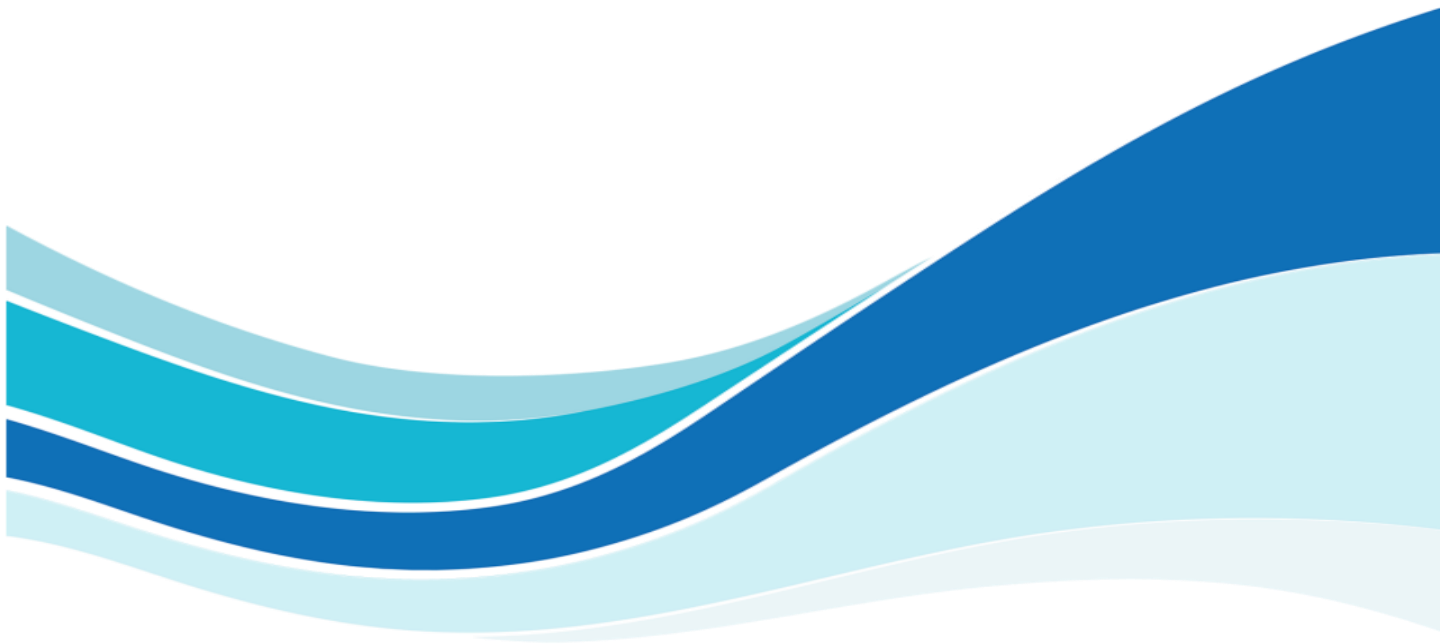

ภาคผนวกที่ 20  
ใบเสร็จรับเงินการกำจัดขยะทั่วไป  
โดยเทศบาลเมืองสุพรรณบุรี

---

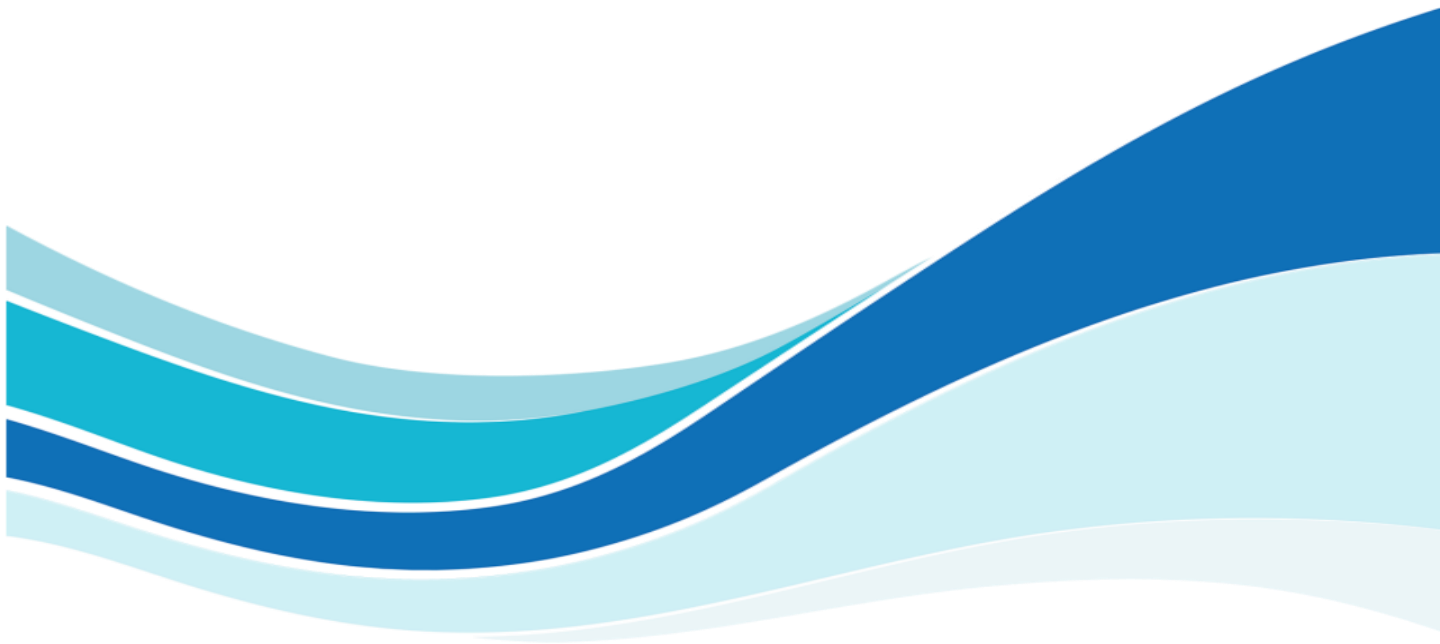

**ภาคผนวกที่ 21**

**ใบเสร็จรับเงินการกำจัดของเสียอันตรายโดยบริษัท  
อีสเทิร์นซีบอร์ด เอนไวรอนเม้นทอล คอมเพล็กซ์  
จำกัด**

---

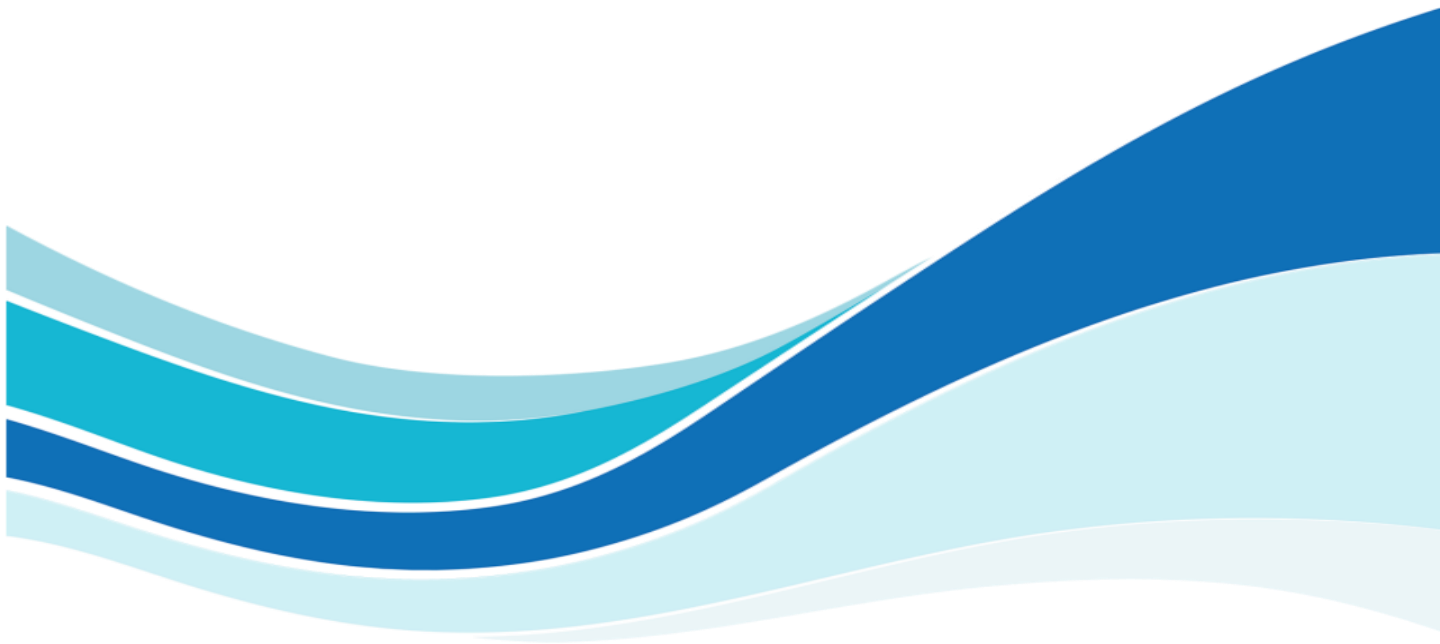

ภาคผนวกที่ 22  
บันทึกปริมาณ และการขนส่งมูลฝอยทั่วไป

---

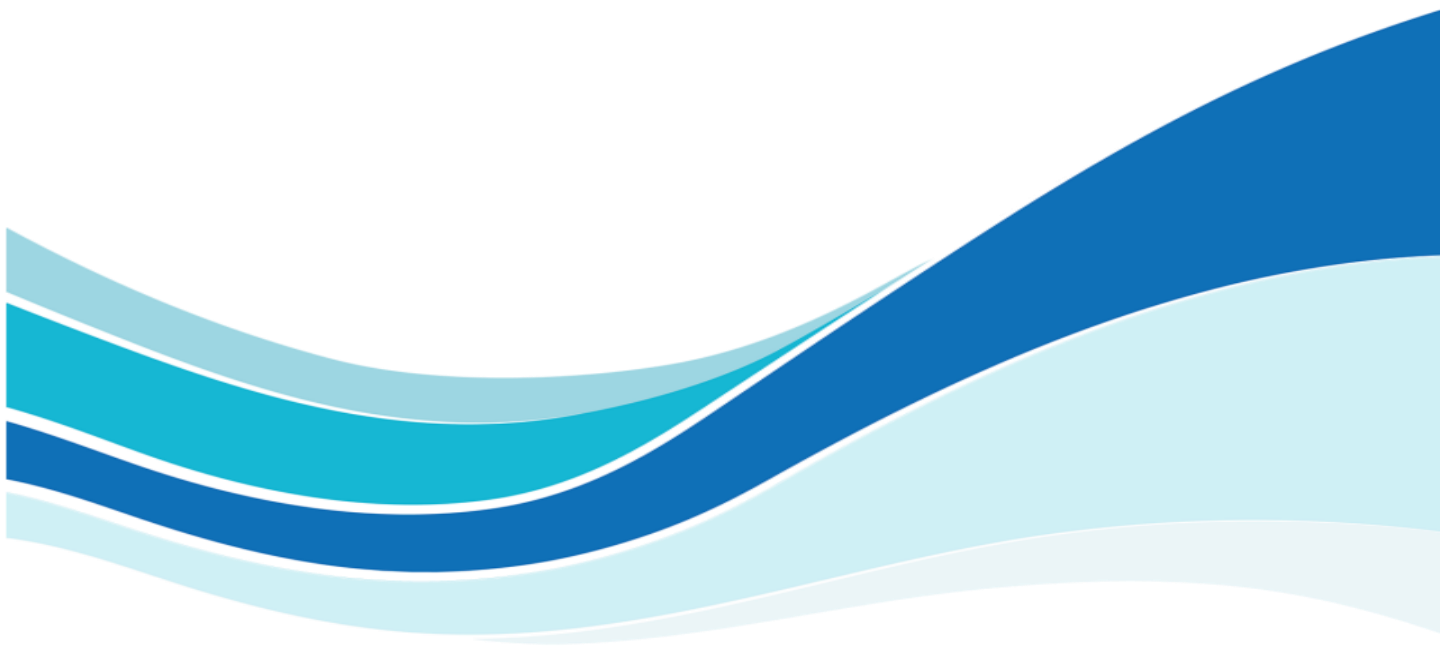

ภาคผนวกที่ 23  
บันทึกปริมาณ และการขนส่งมูลฝอยอันตราย

---

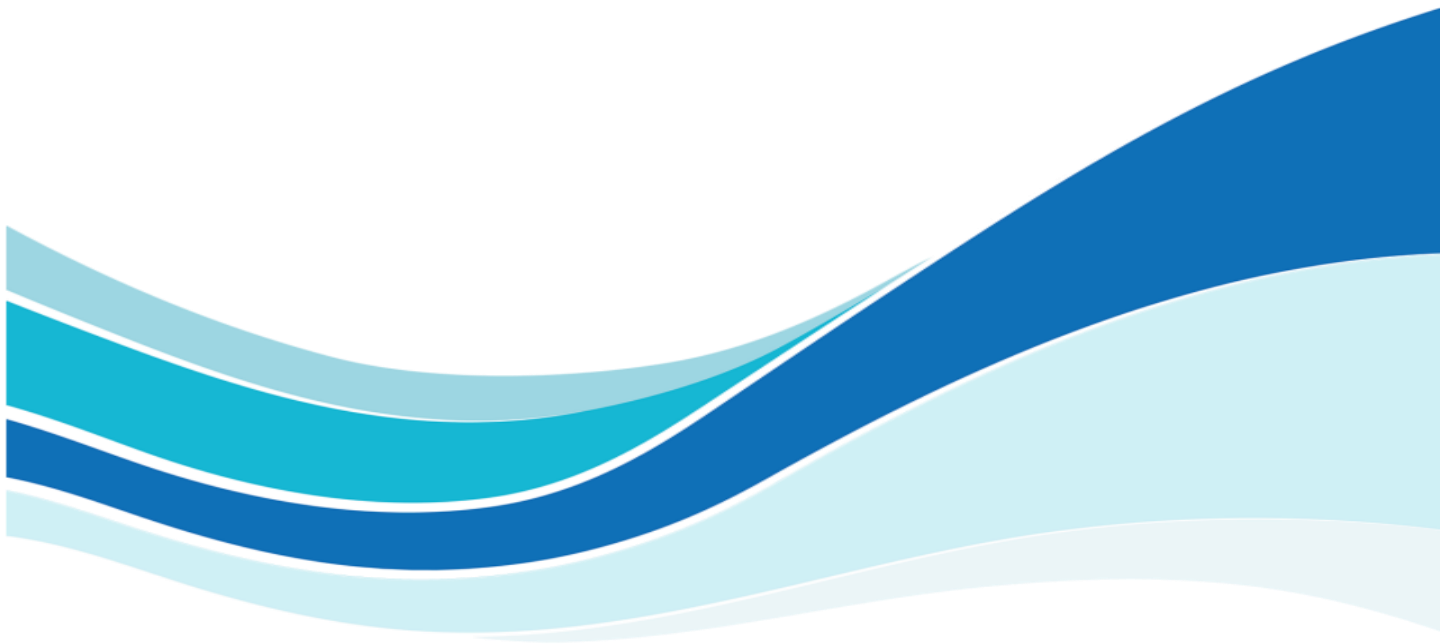

**ภาคผนวกที่ 24**  
***Chemical Management Standard***

---

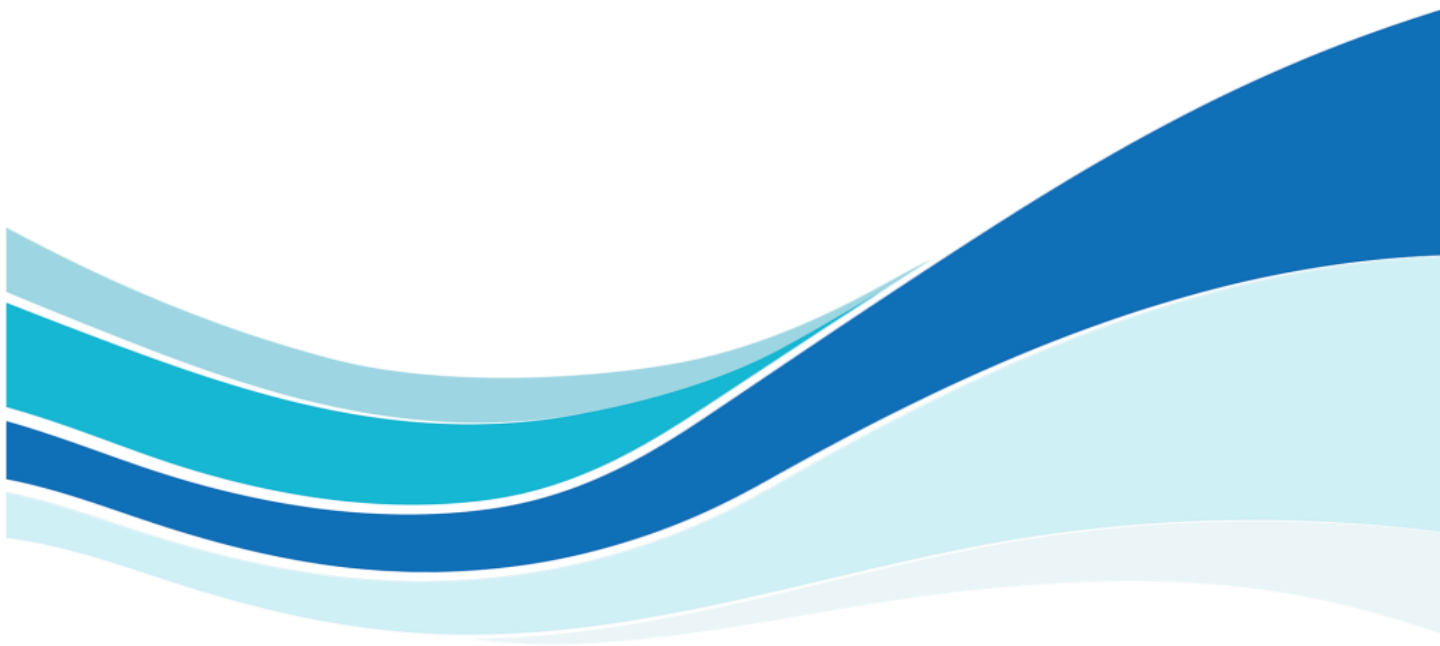



**ภาคผนวกที่ 25**

***Chemical Spill Response Plan  
For Suphanburi Asset Procedure***

---

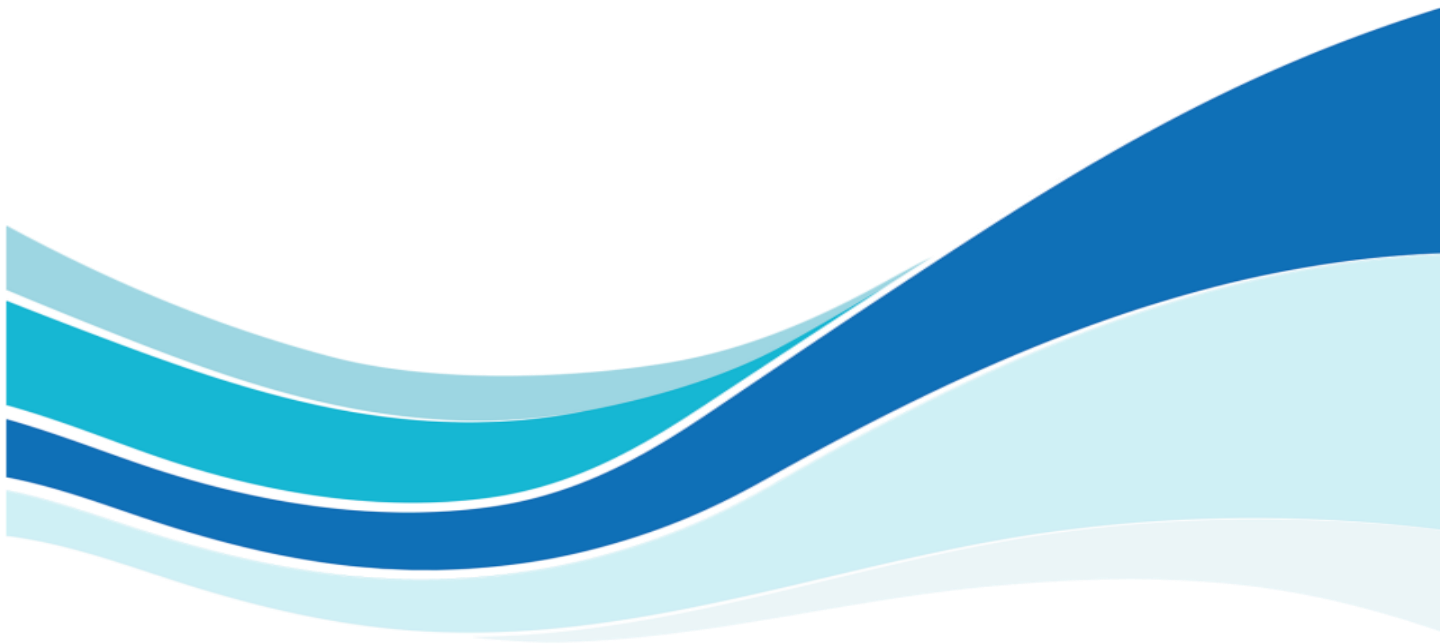

ภาคผนวกที่ 26

ใบรับแจ้งให้บริษัท มั่นคง บี. อาร์. เค. กรุ๊ป จำกัด เป็น  
ผู้ขนส่งน้ำมันเชื้อเพลิง จากกรมการขนส่งทางบก  
และกรมธุรกิจพลังงาน

---

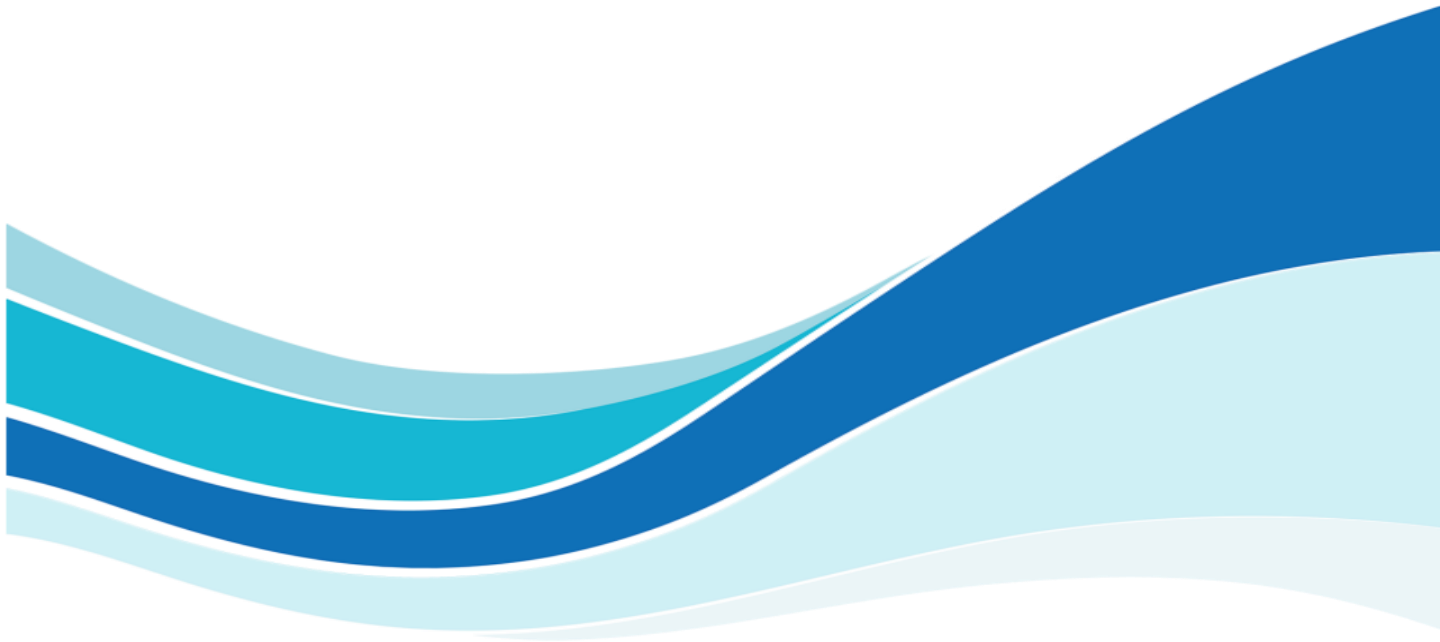

*ภาคผนวกที่ 27*

*Land Transport Management Procedure*

---

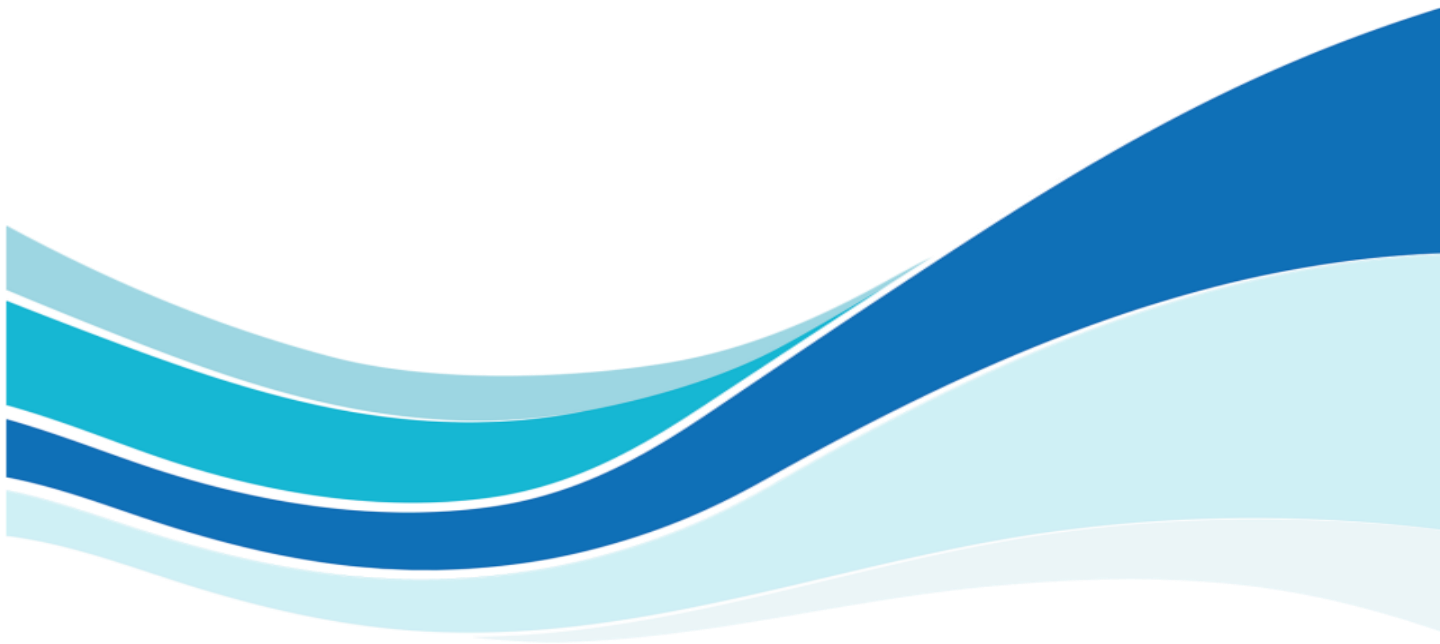

ภาคผนวกที่ 28

เอกสารแสดงการอบรมการขับรถเชิงป้องกันอุบัติเหตุ

---

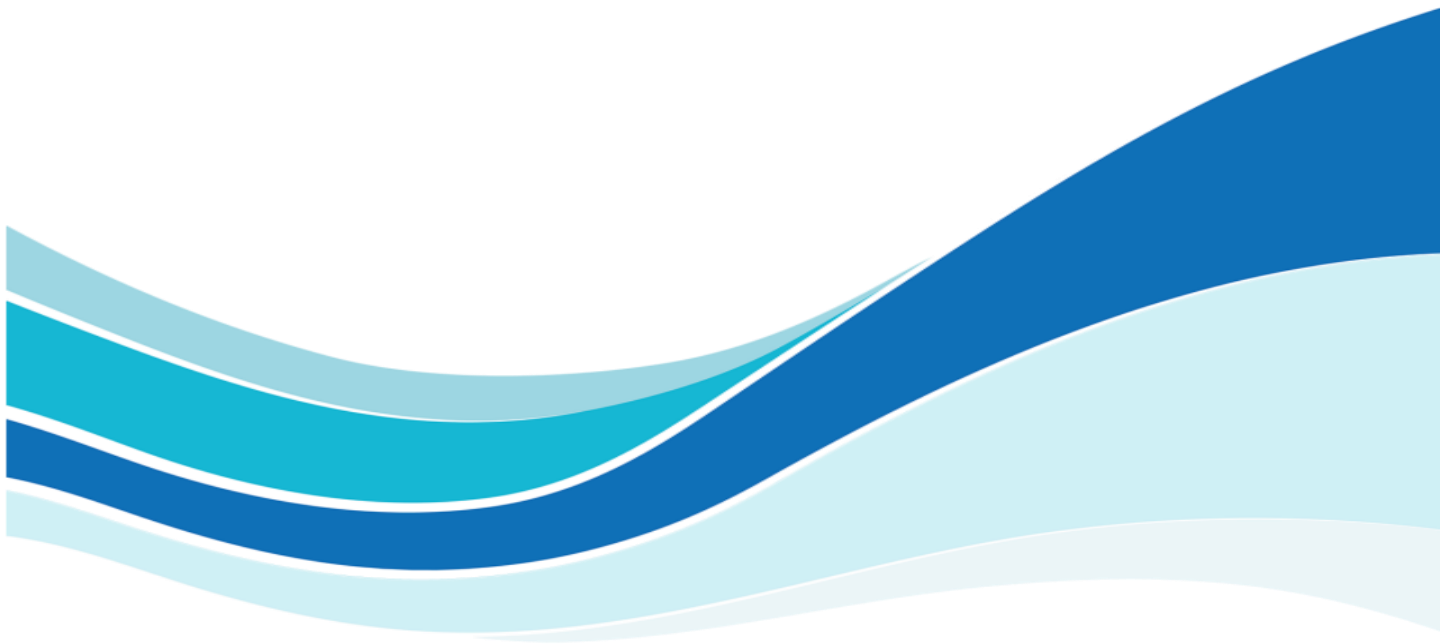

**ภาคผนวกที่ 29**  
**การฝึกซ้อมดับเพลิงและซ้อมอพยพหนีไฟ**  
**ประจำปี 2562**

---

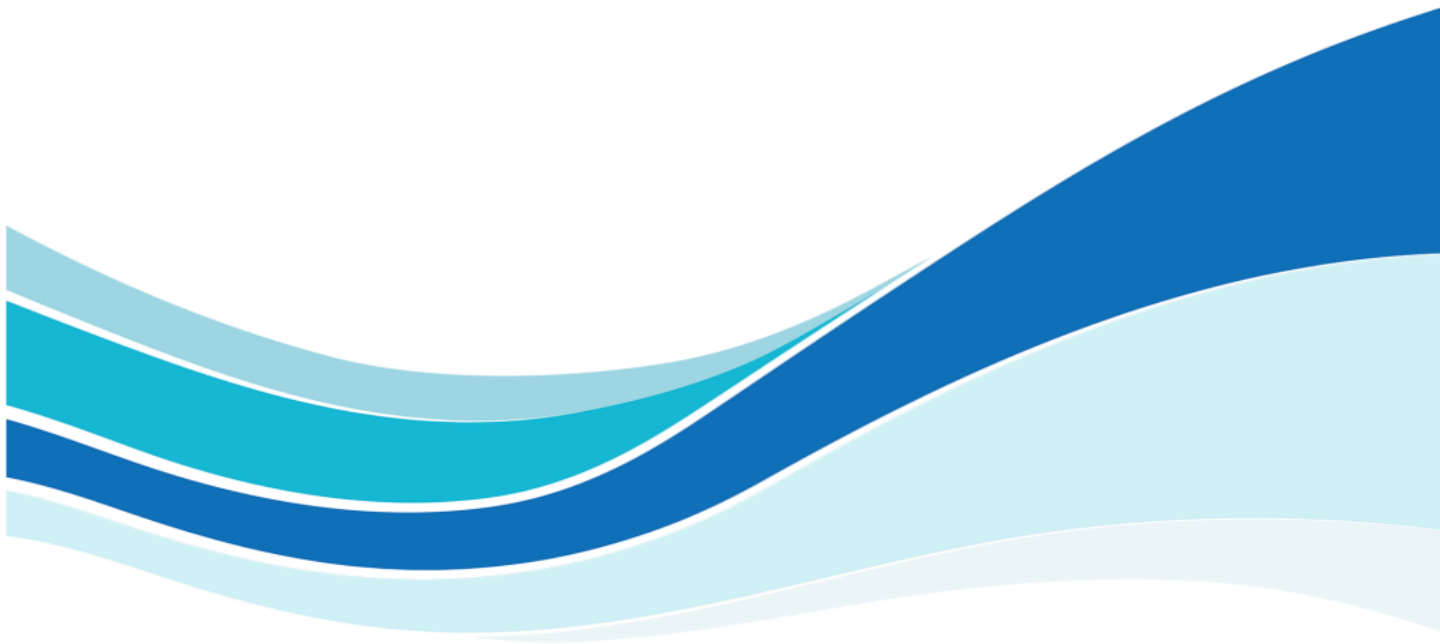

*ภาคผนวกที่ 30*  
*Suphanburi Emergency Response Plan*

---

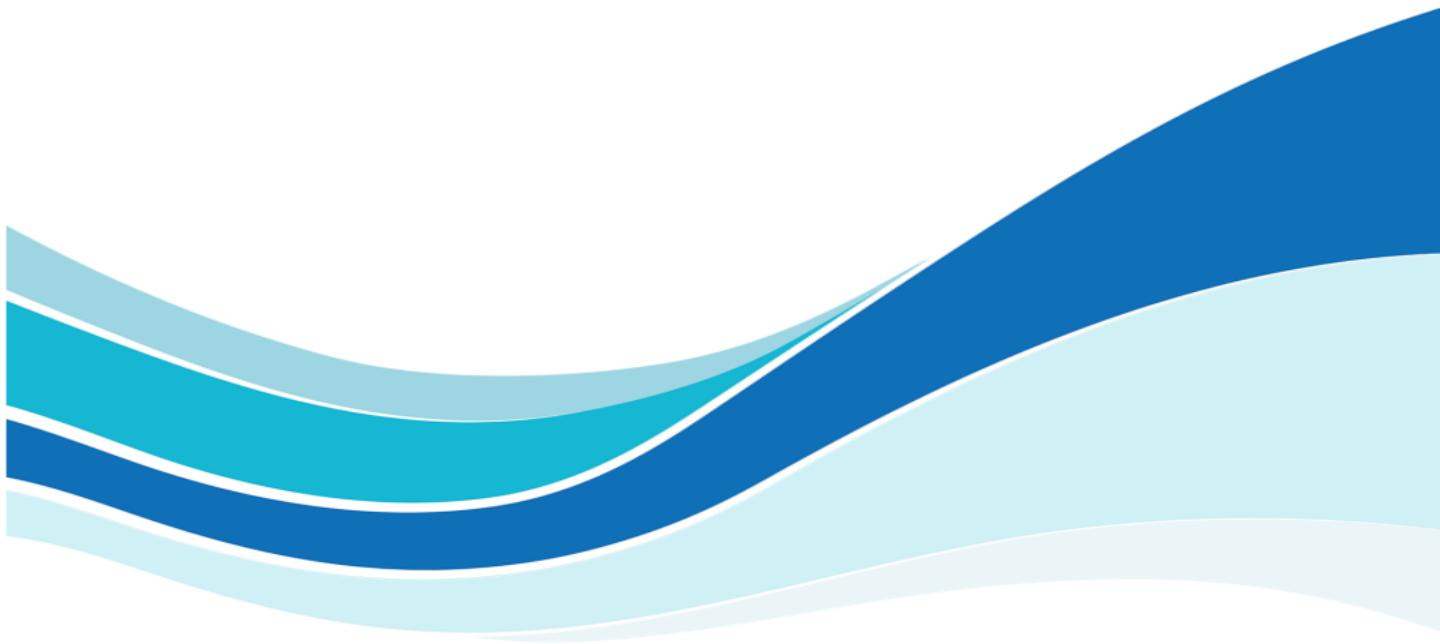

*ภาคผนวกที่ 31*

*Appendix Suphanburi Emergency Response Plan*

---

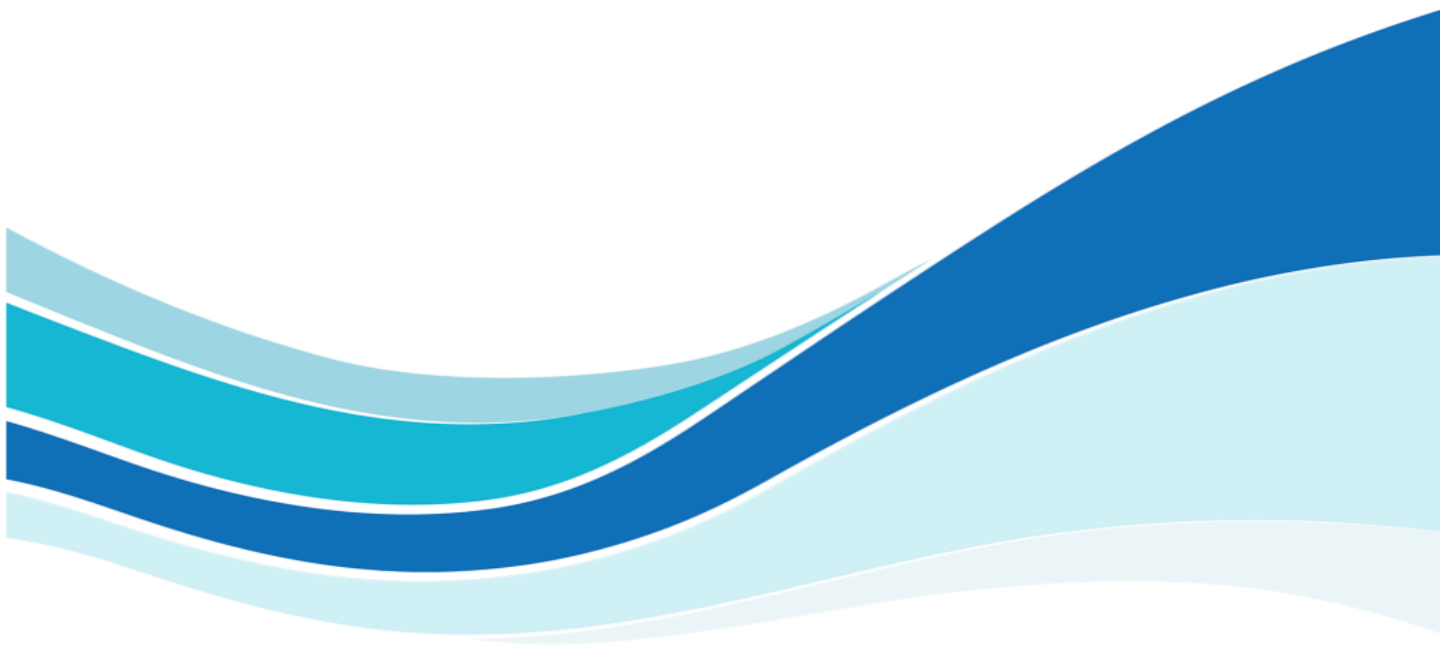

**ภาคผนวกที่ 32**  
**เอกสารแสดงเบอร์ติดต่อสถานพยาบาล**  
**และหน่วยงานที่เกี่ยวข้อง**

---

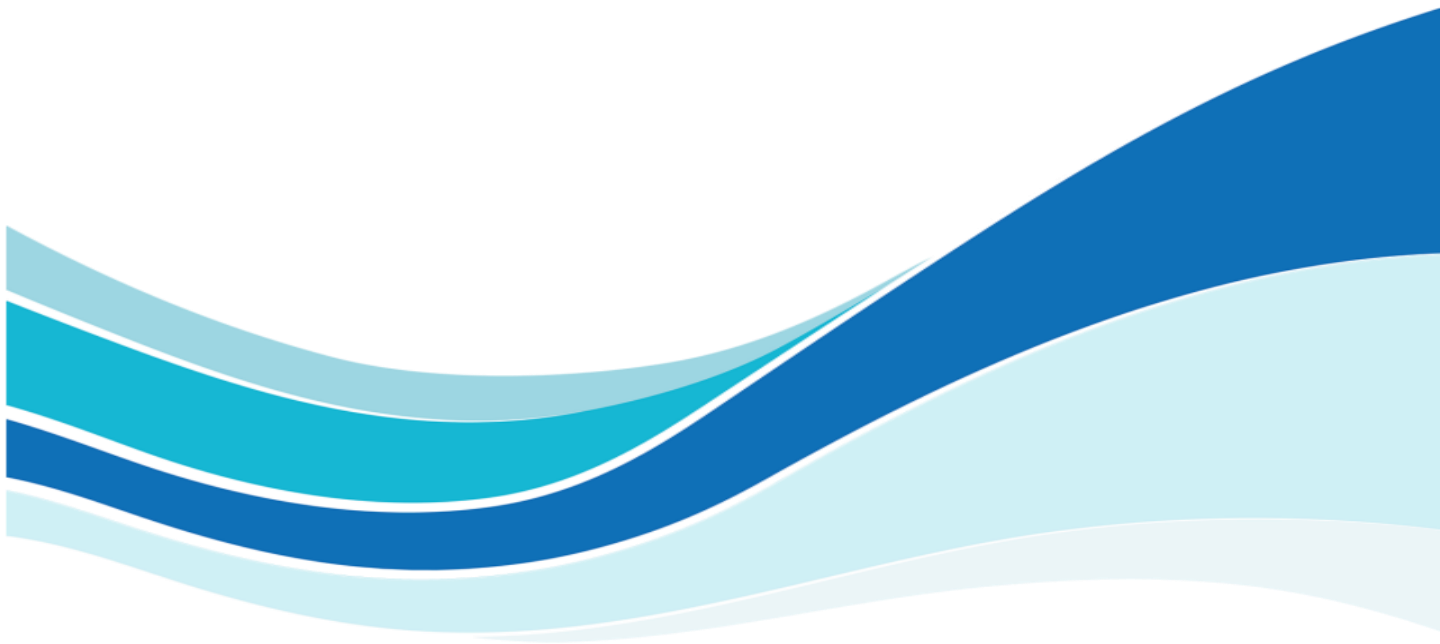



ภาคผนวกที่ 33  
การจัดการภาวะฉุกเฉินกรณีเพลิงไหม้  
ที่เกิดกับรถขนส่ง

---

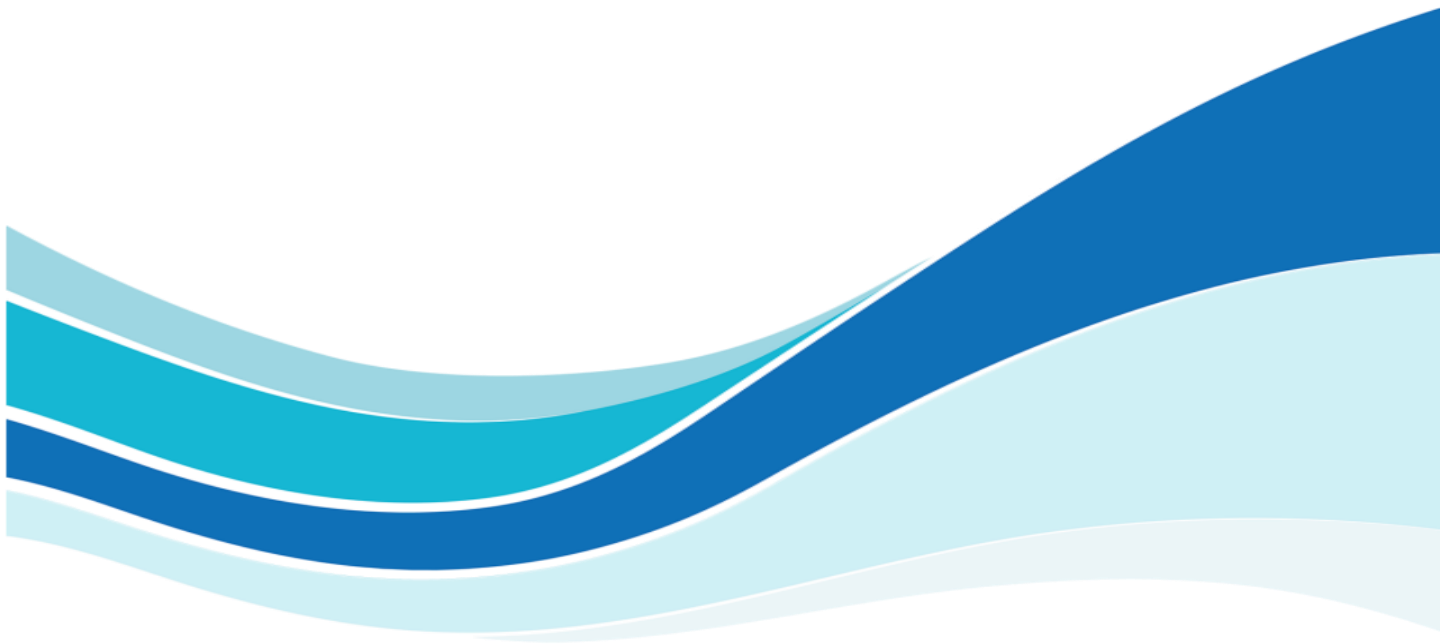

ภาคผนวกที่ 34  
วิธีปฏิบัติการเมื่อน้ำหนักรั่วไหล

---

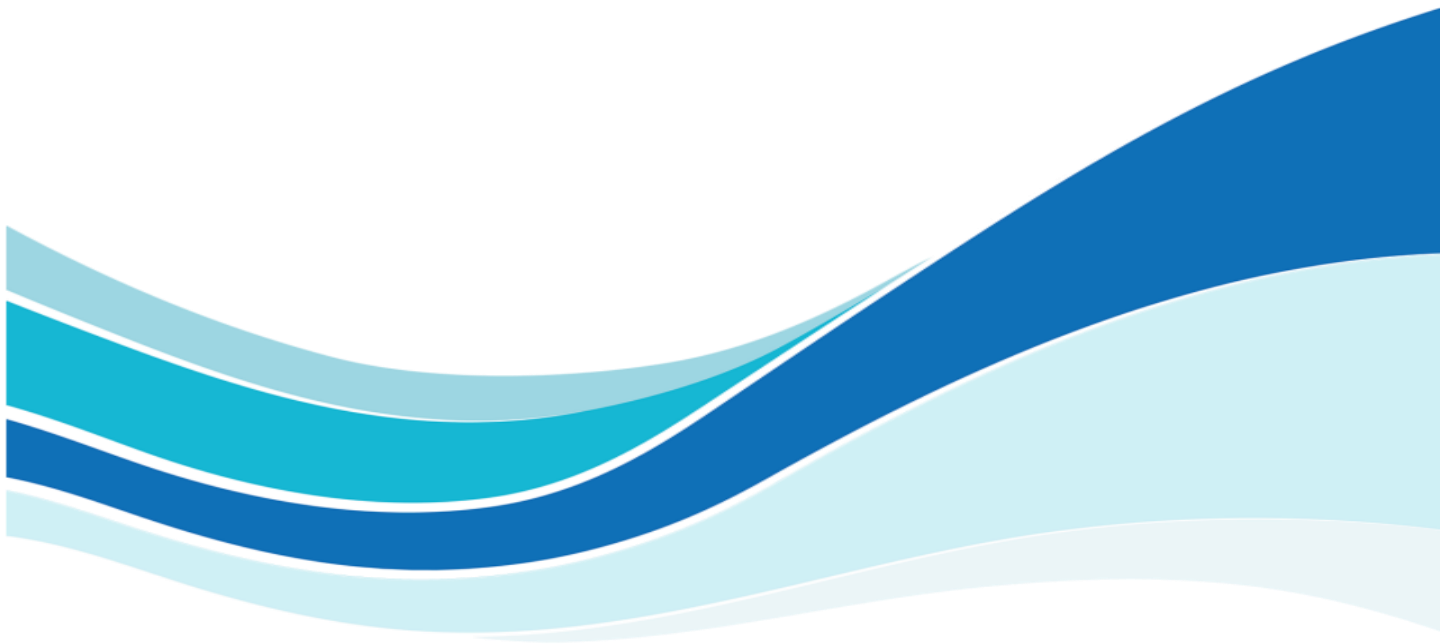

**ภาคผนวกที่ 35**  
**เอกสารการจ้างแรงงานท้องถิ่น**

---

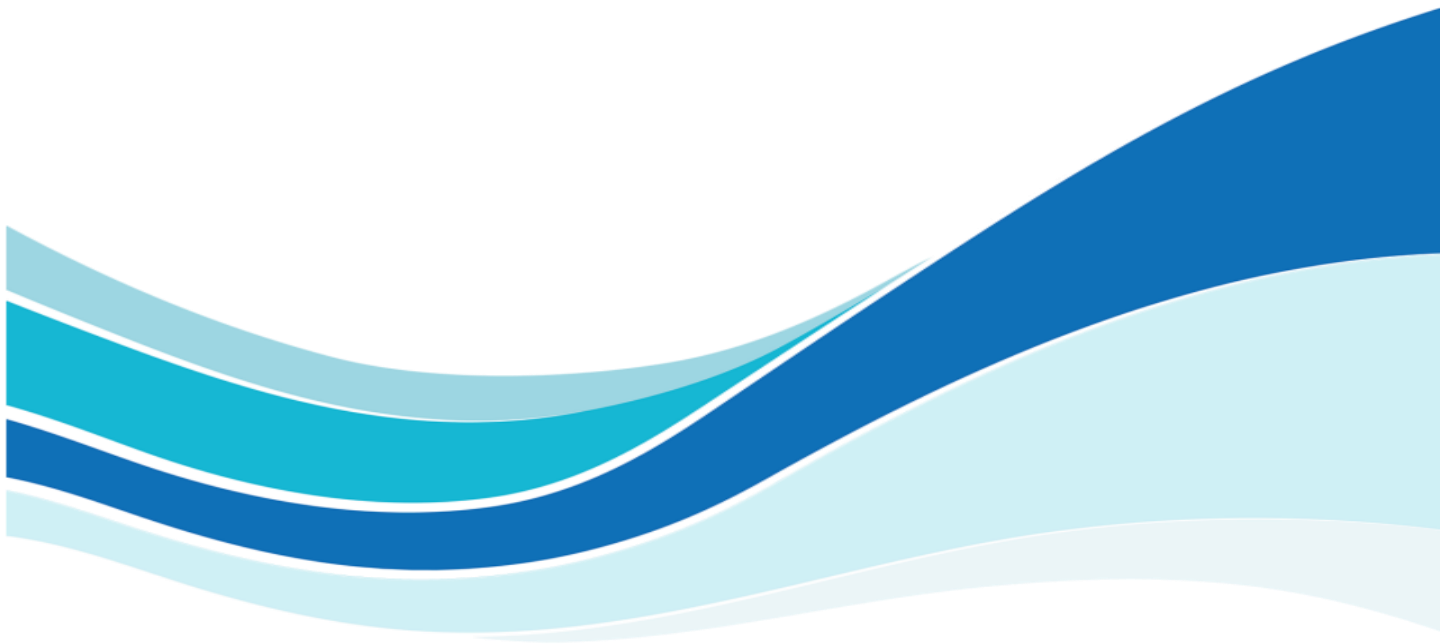

ภาคผนวกที่ 36  
ใบเสร็จรับเงินการซื้อสินค้าท้องถิ่น

---

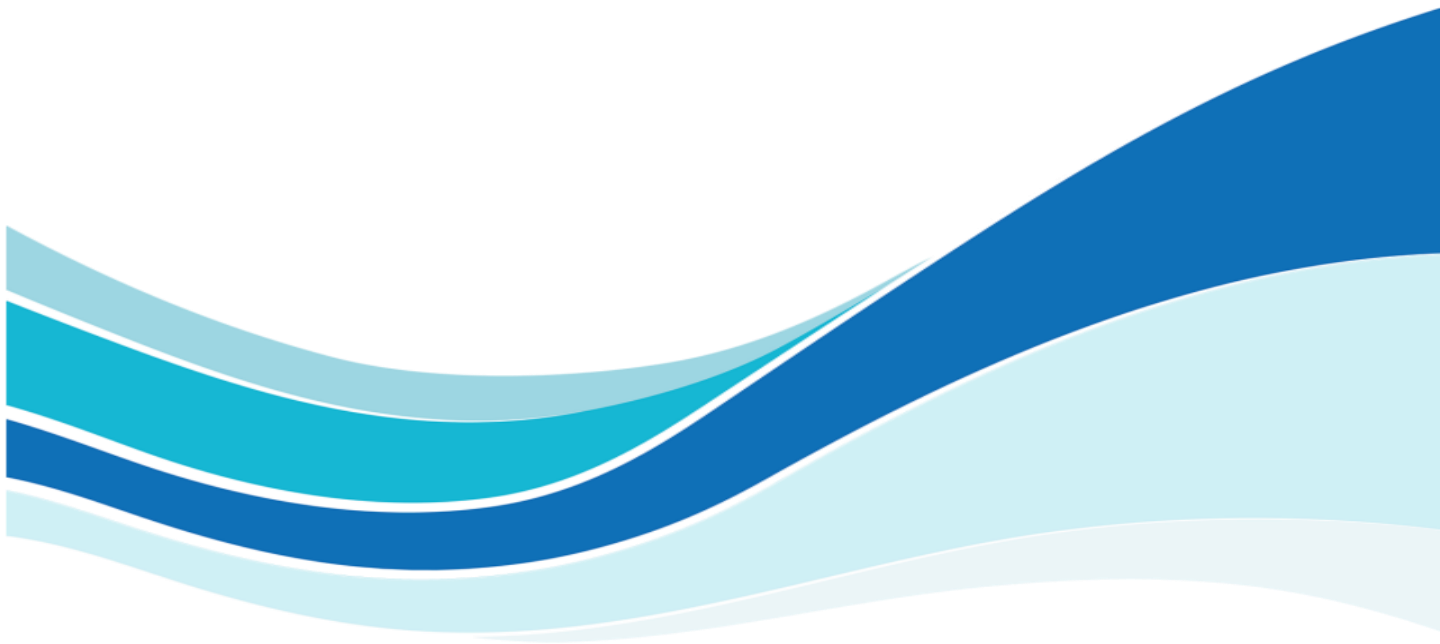

ภาคผนวกที่ 37  
แผนงานส่งเสริมด้านสังคมในพื้นที่ชุมชน

---

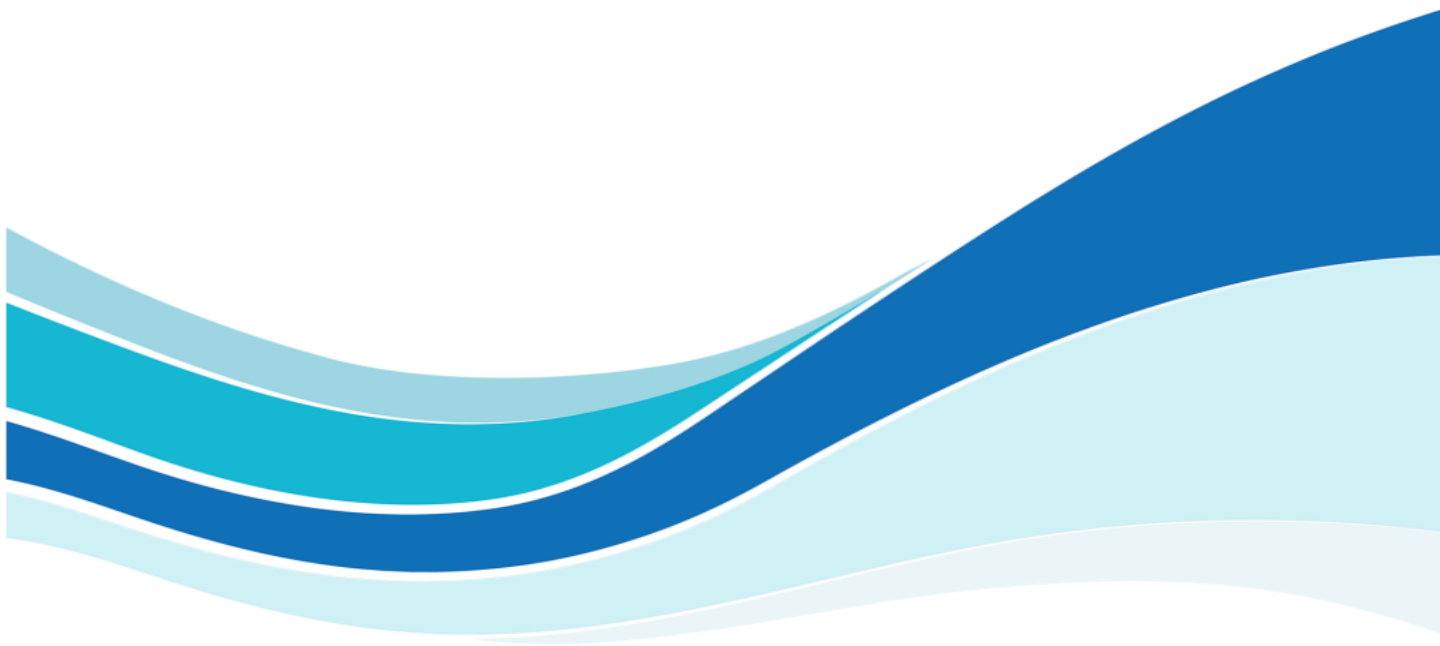

*ภาคผนวกที่ 38*

*Thai Onshore Asset SSHE MS Manual*

---

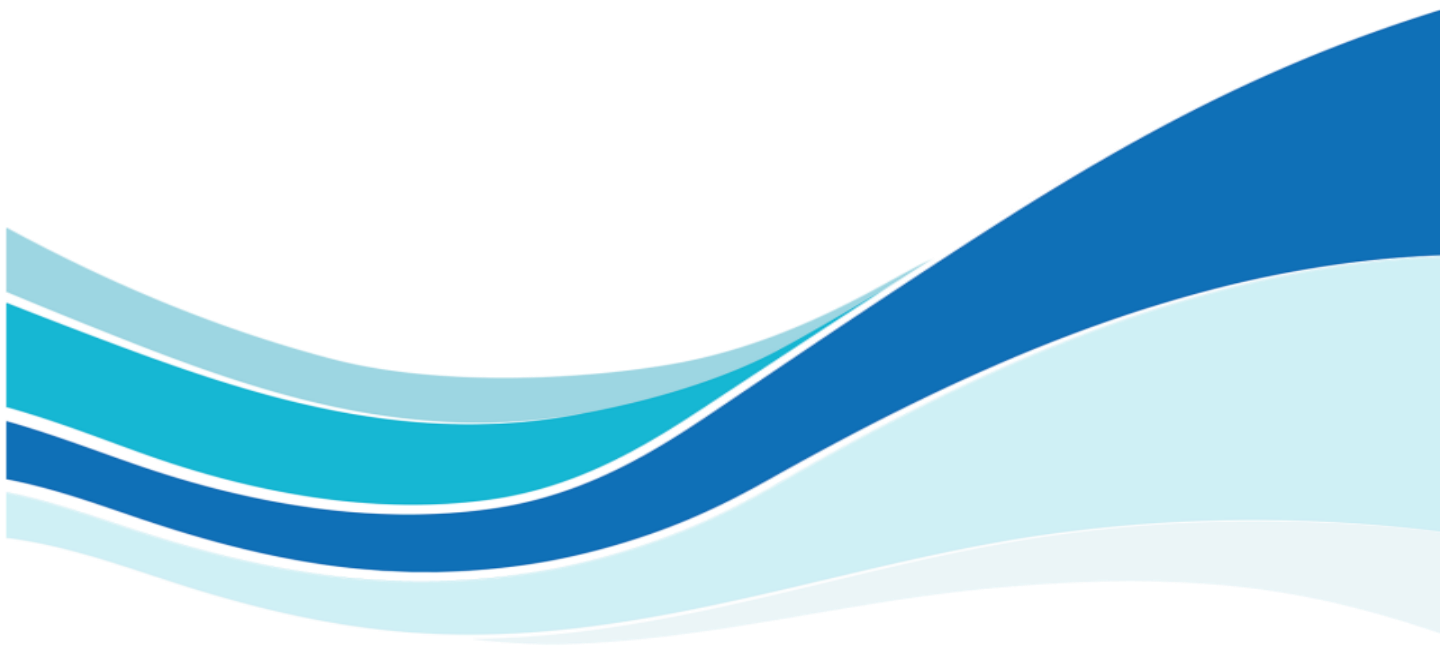

**ภาคผนวกที่ 39**

**ตัวอย่างใบอนุญาตทำงาน การวิเคราะห์งานและ  
อันตรายในงาน การพูดคุยเรื่องความปลอดภัย**

---

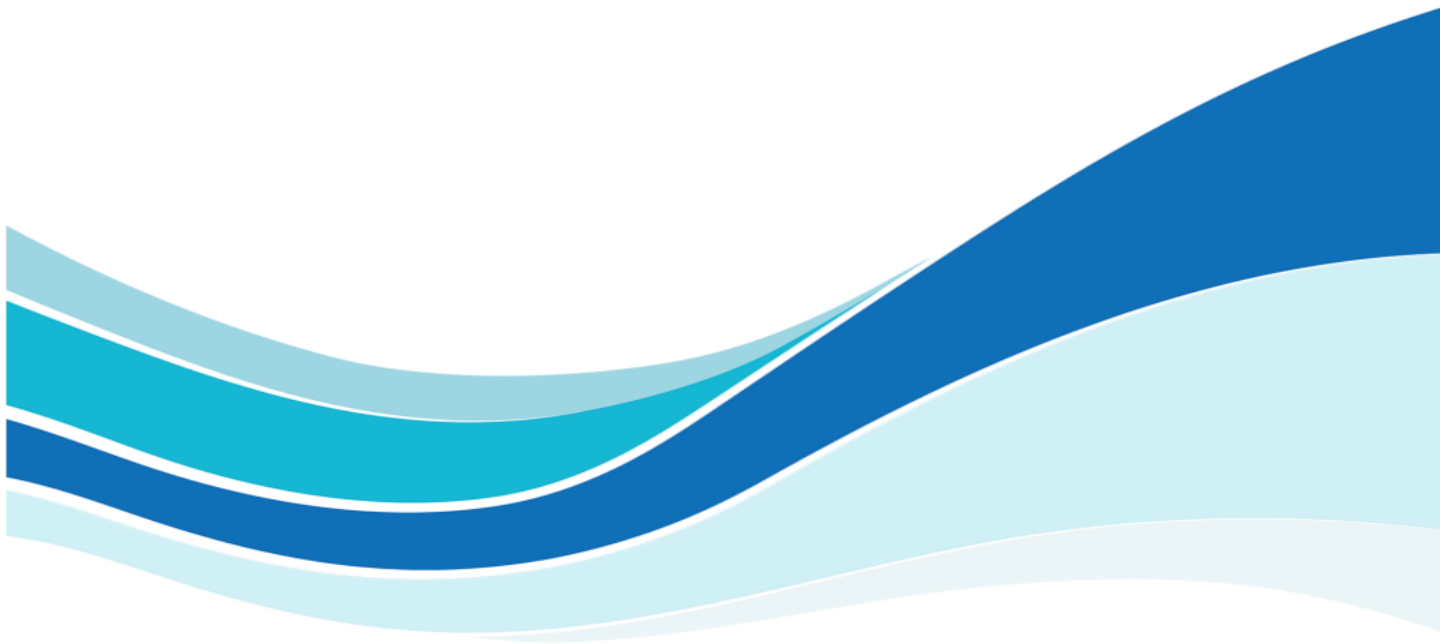

ภาคผนวกที่ 40  
เอกสารการขนส่งน้ำมันไปยังโรงกลั่นบางจาก

---

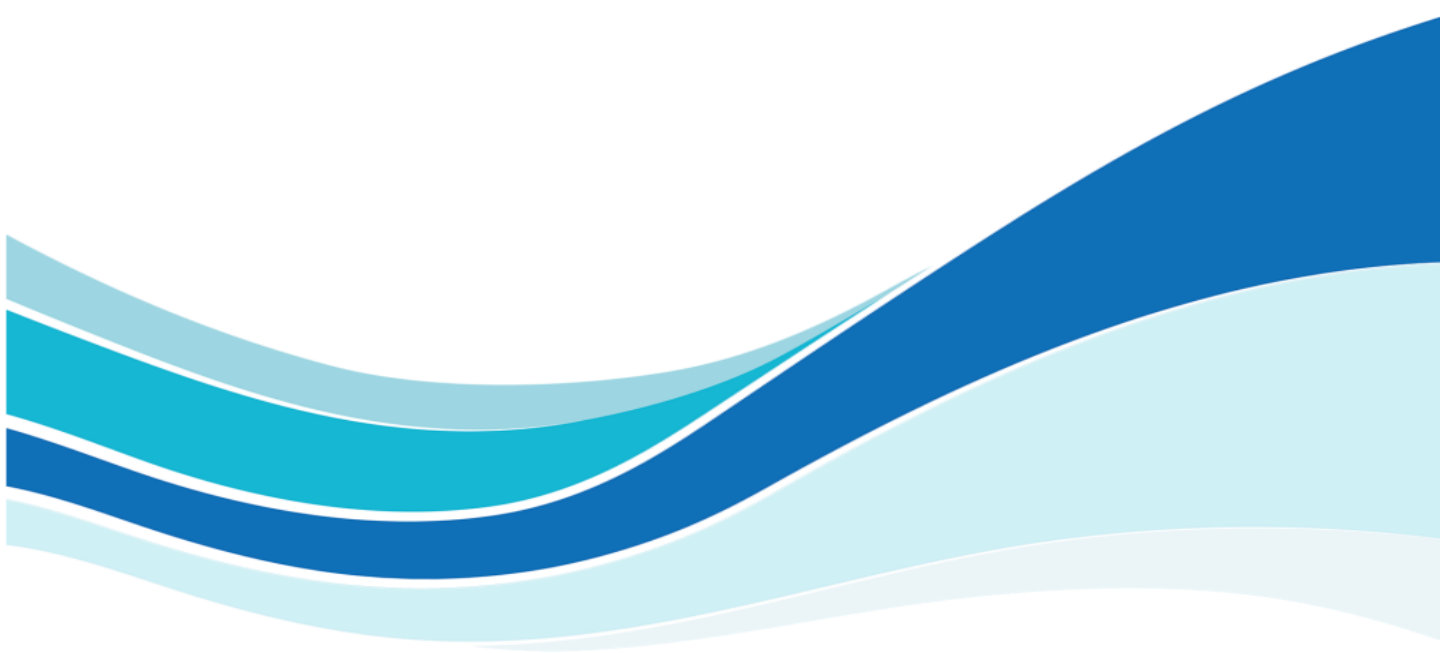



**ภาคผนวกที่ 41**  
**หนังสือแจ้งผลการพิจารณาของการเปลี่ยนแปลง**  
**รายละเอียดโครงการในรายงานการวิเคราะห์**  
**ผลกระทบสิ่งแวดล้อม**

---

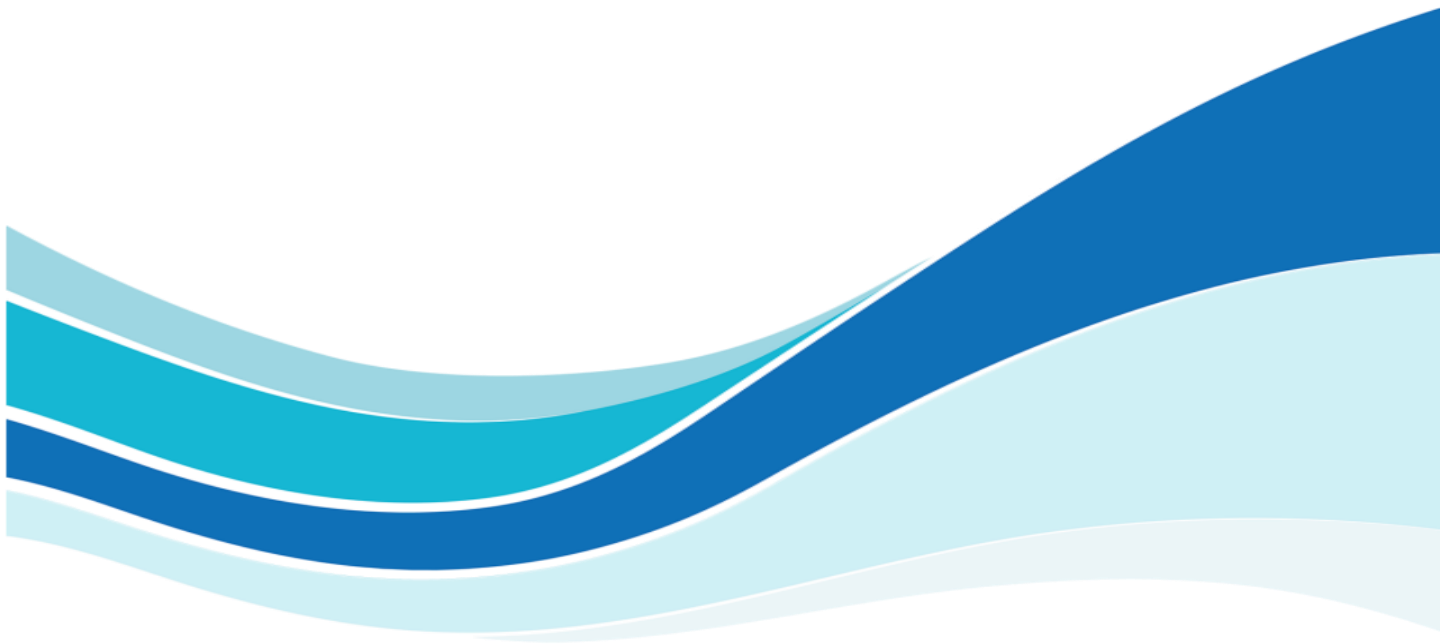

**ภาคผนวกที่ 42**  
**เอกสารแสดงการนำน้ำจากบ่อคอนกรีต**  
**ไปอัดกลับที่สถานีผลิตอุ้ทอง 1-7**

---

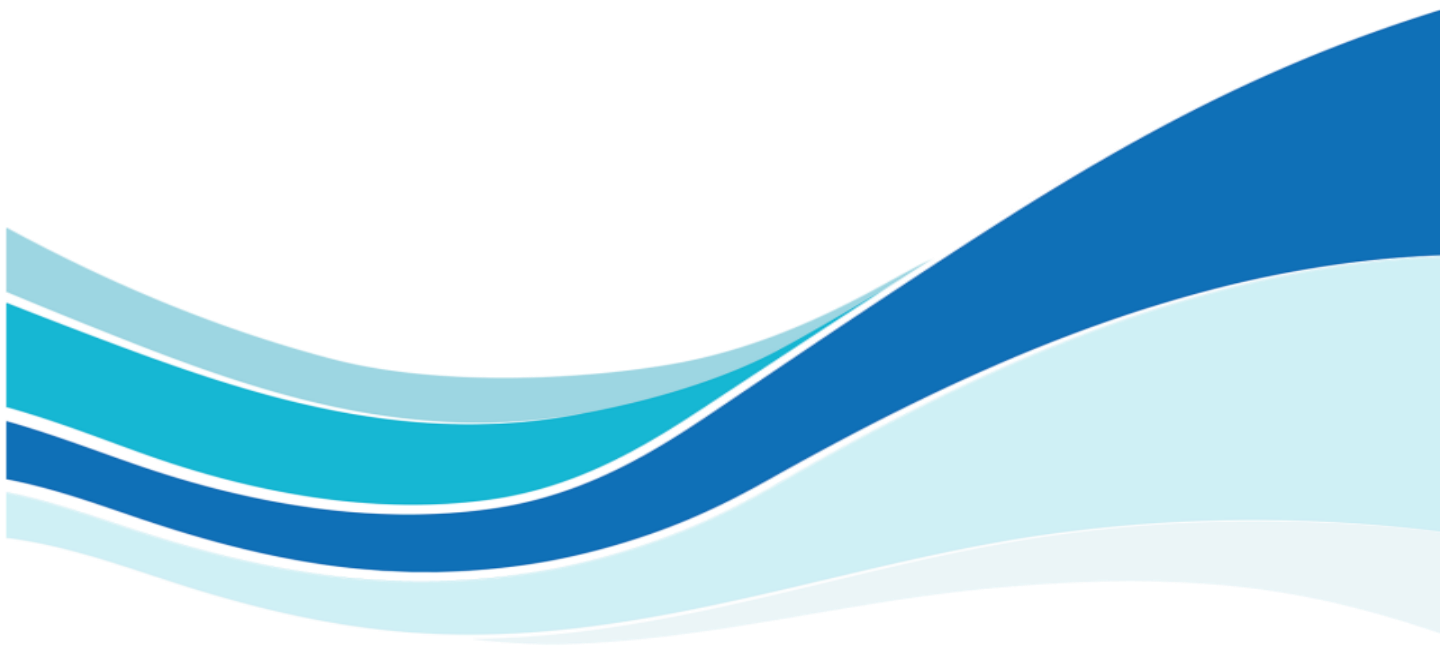

ภาคผนวกที่ 43  
เอกสารสัญญาจ้างผู้รับเหมาขับรถบรรทุกน้ำมันดิบ

---

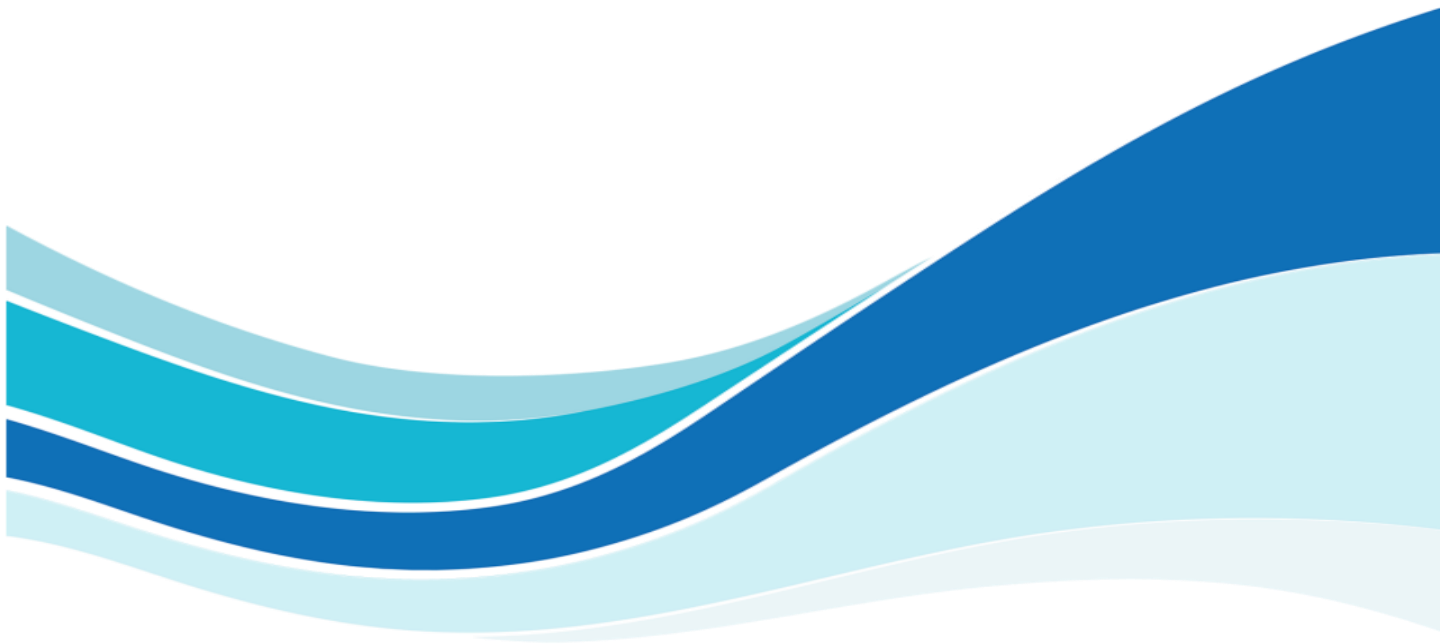

**ภาคผนวกที่ 44**

**เอกสารแจ้งการดำเนินผลิตปิโตรเลียมไปยังหน่วยงานต่าง ๆ**

---

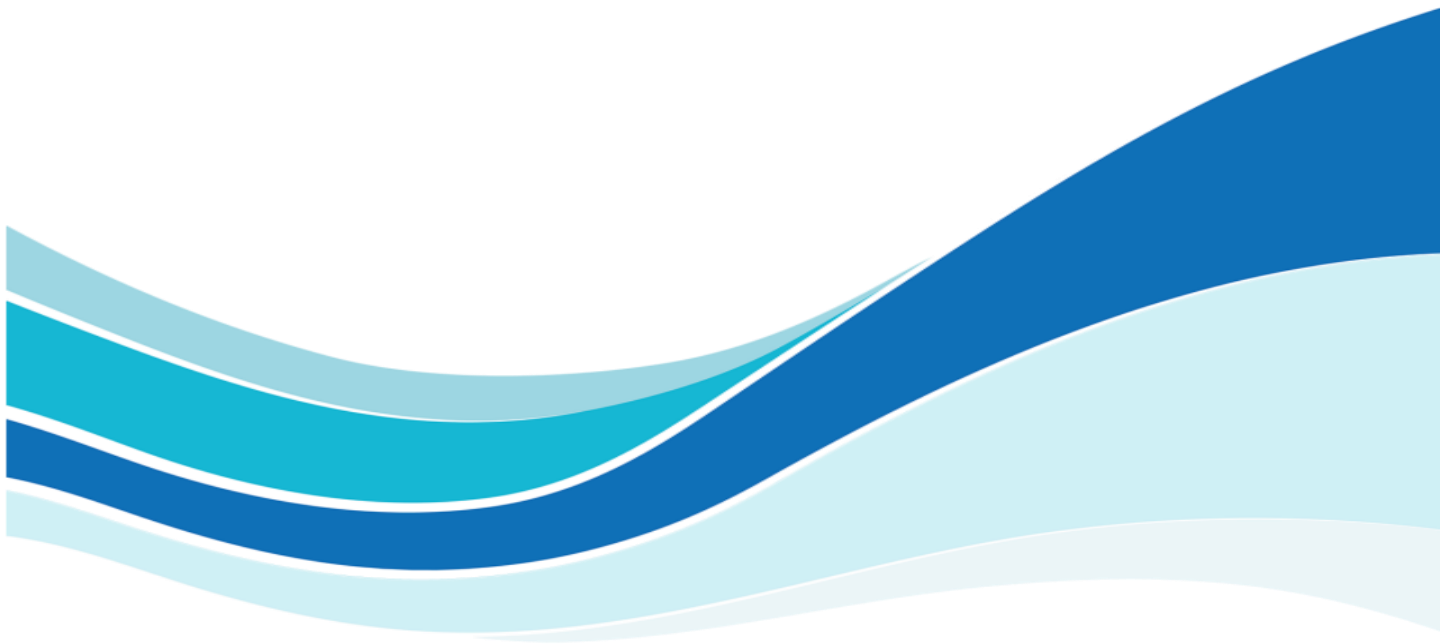

**ภาคผนวกที่ 45**  
**เอกสารรับเรื่องร้องเรียน**

---

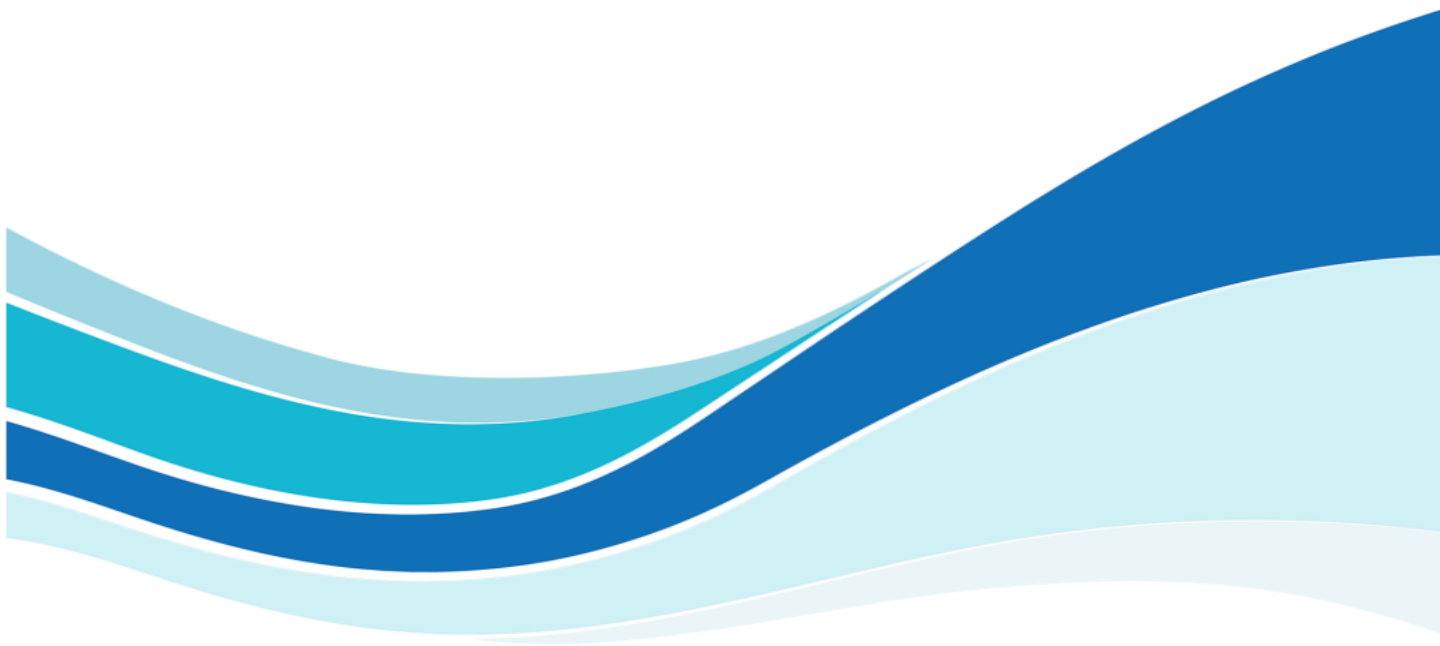

ภาคผนวกที่ 46  
เอกสารสัญญาเช่าที่ดิน/เอกสารการใช้ที่ดิน

---

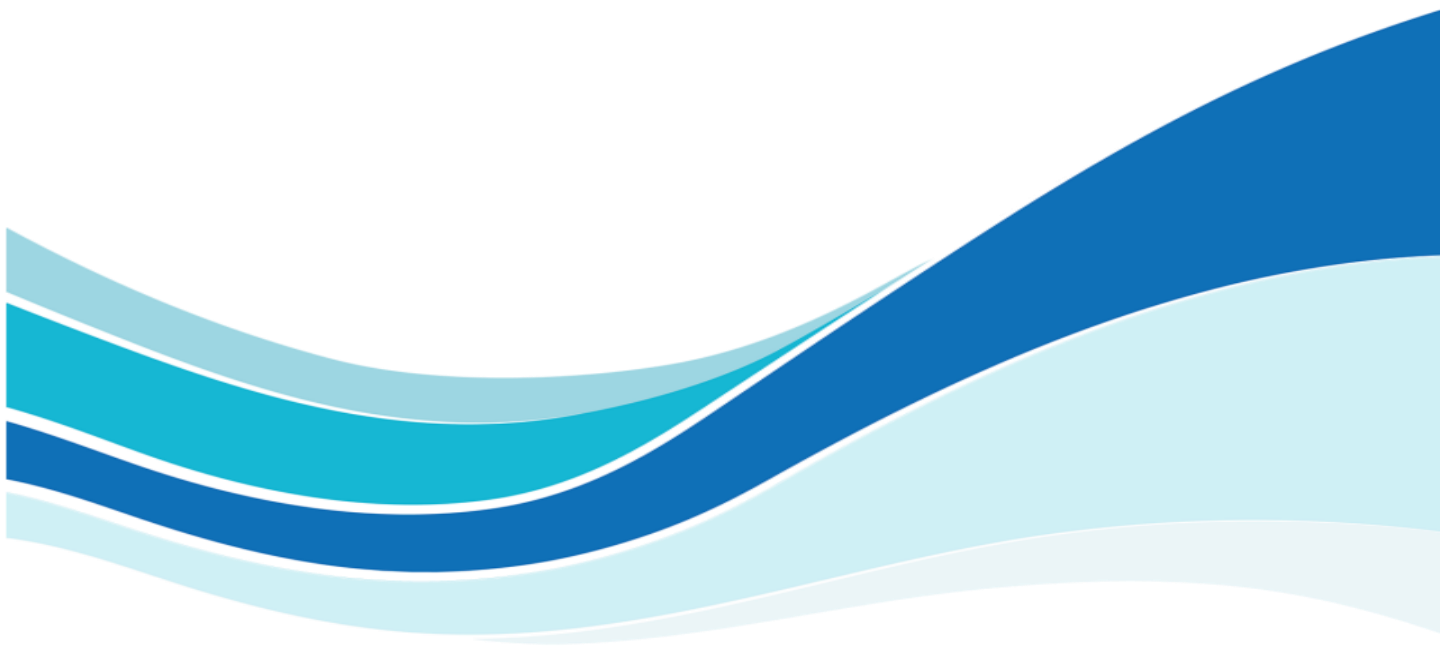

**ภาคผนวกที่ 47**  
**เอกสารการตรวจสอบระดับน้ำในบ่อคอนกรีตเก็บน้ำ**

---

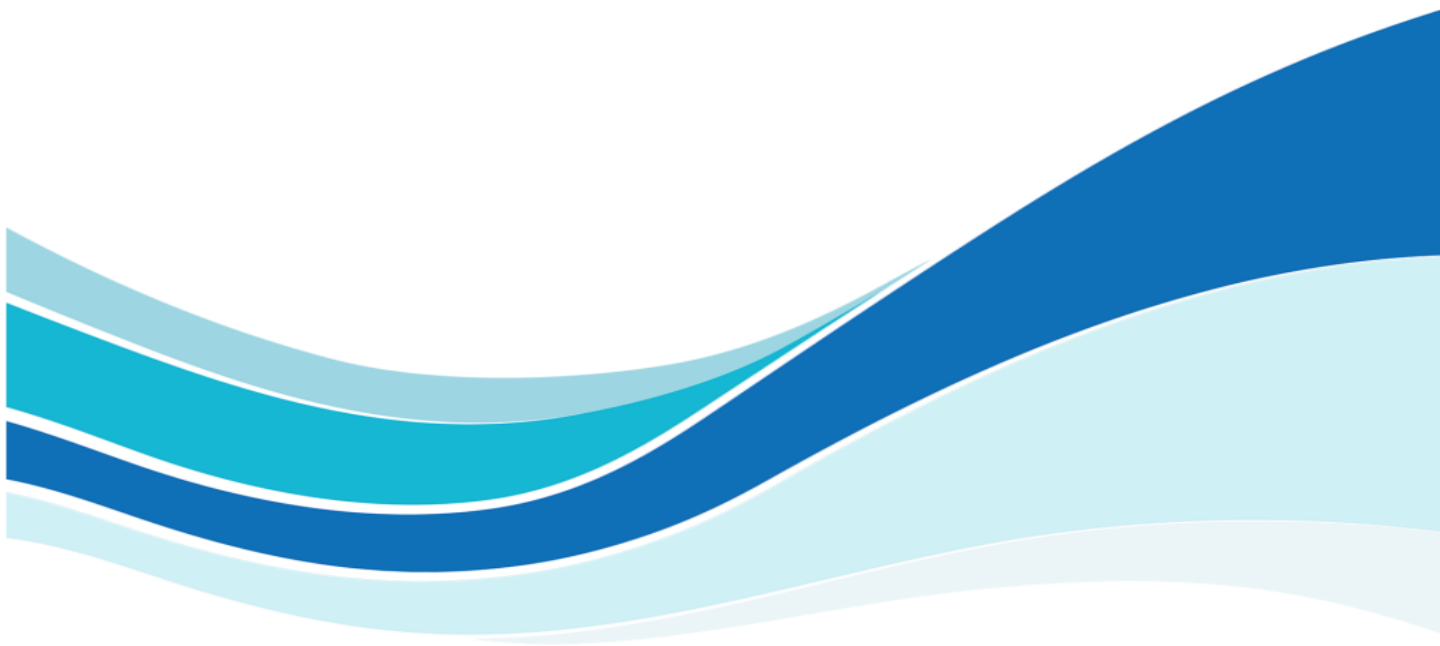

ภาคผนวกที่ 48  
เอกสารแสดงการนำน้ำจากกระบวนการผลิต  
ไปอัดกลับยังสถานีผลิตอุ้ทอง 1-7

---

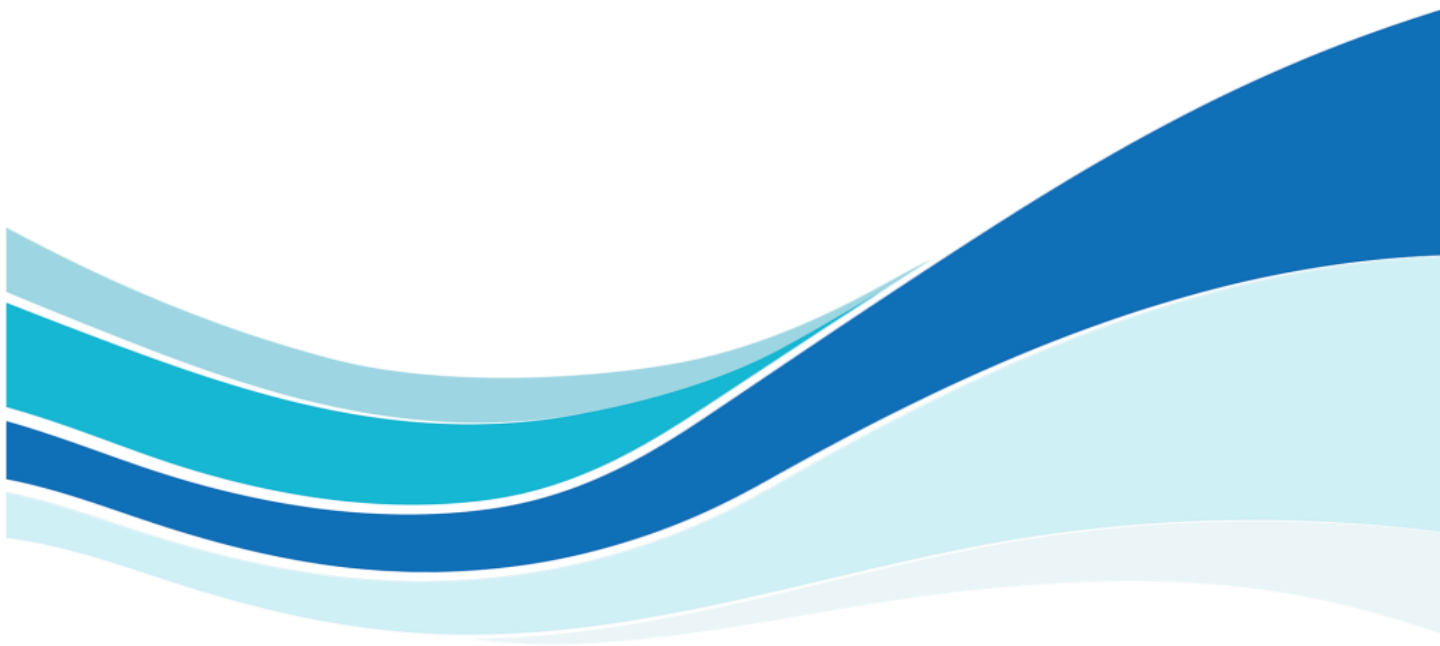



ภาคผนวกที่ 49  
เอกสารแสดงการออกแบบพื้นที่ฐานหลุมผลิต

---

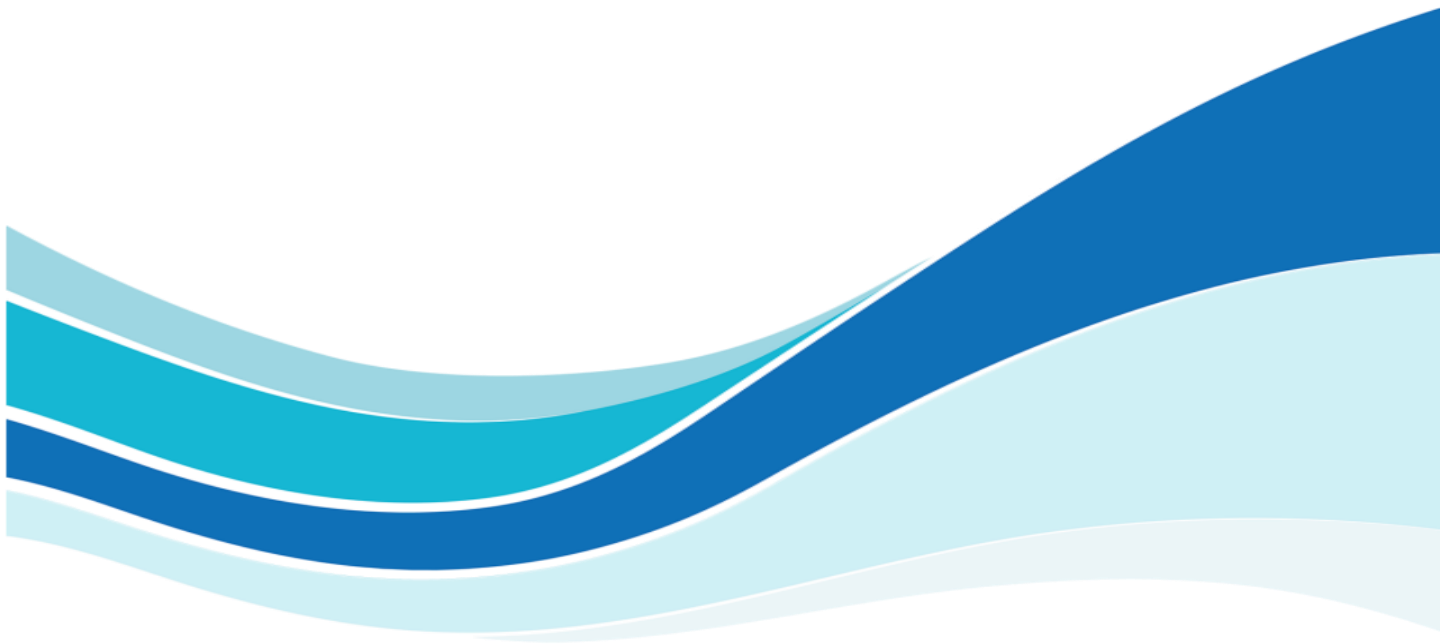

**ภาคผนวกที่ 50**

**เอกสารแสดงการประชุมทบทวนสถิติด้านความมั่นคง  
ปลอดภัย อาชีวอนามัย และสิ่งแวดล้อม**

---

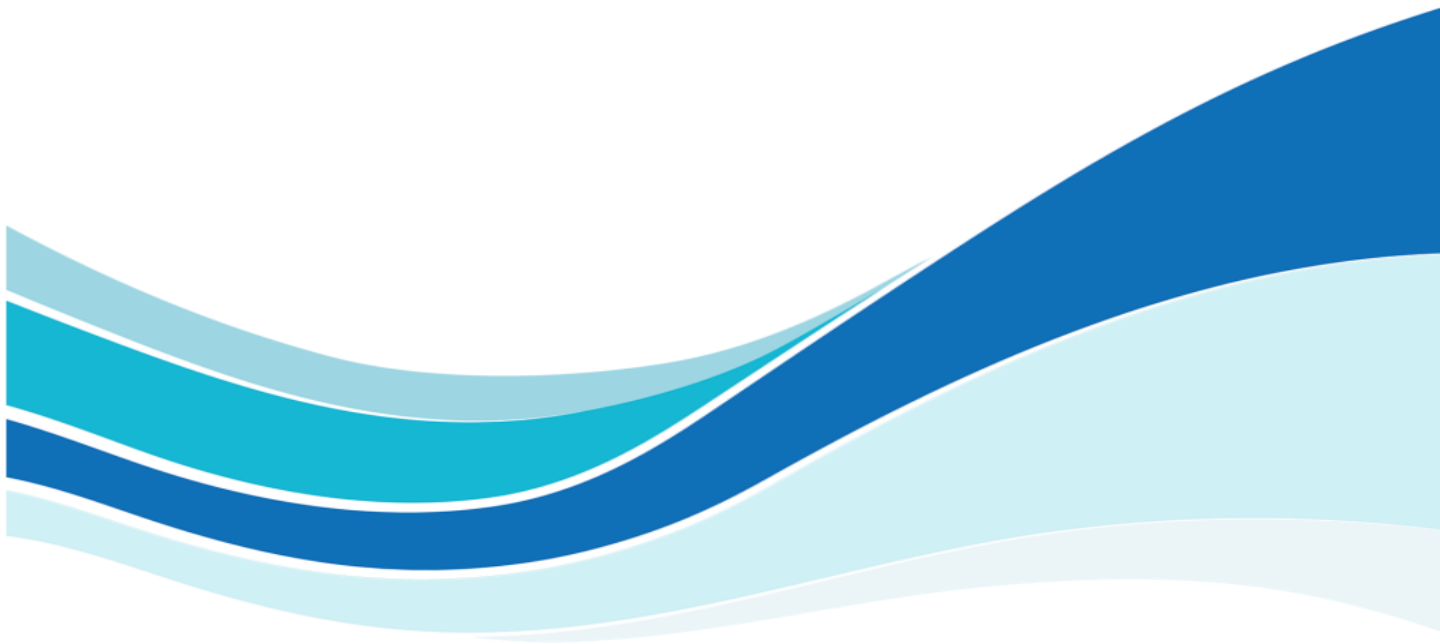

**ภาคผนวกที่ 51**  
**SSHE Moment**

---

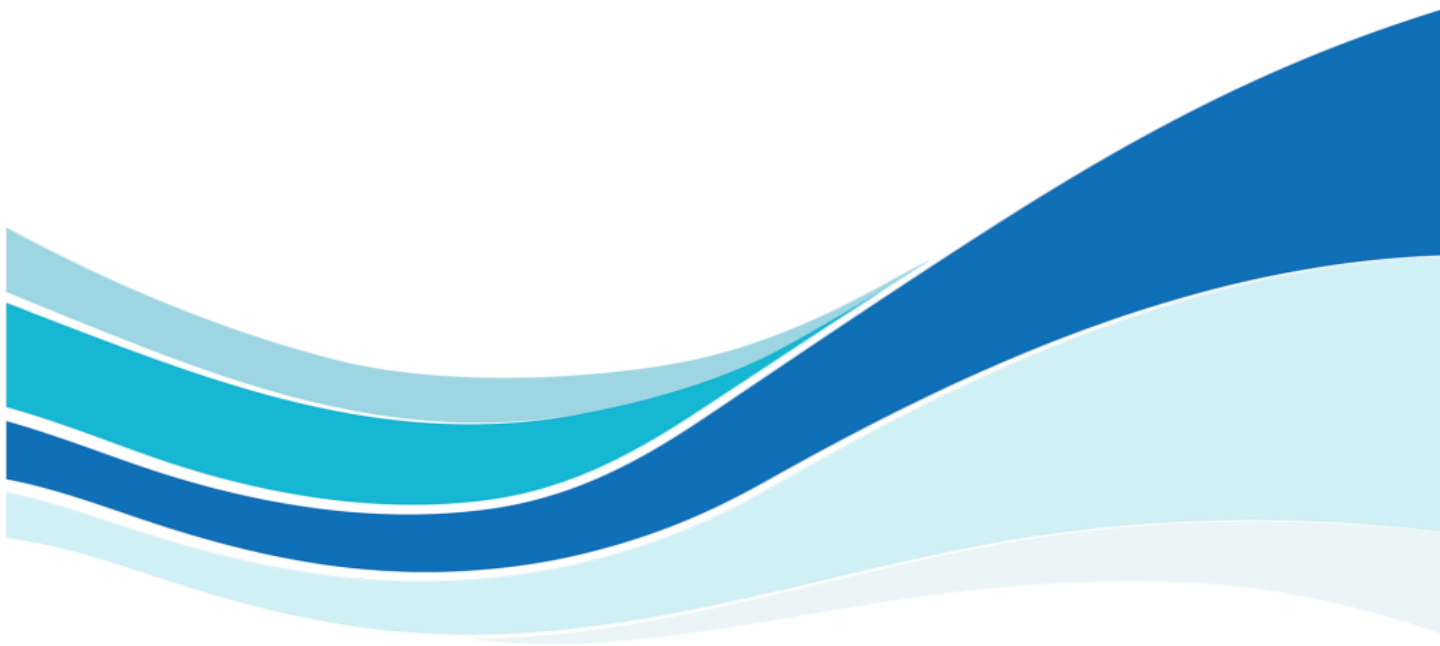

ภาคผนวกที่ 52  
เอกสารกฎระเบียบการทำงานของพนักงาน

---

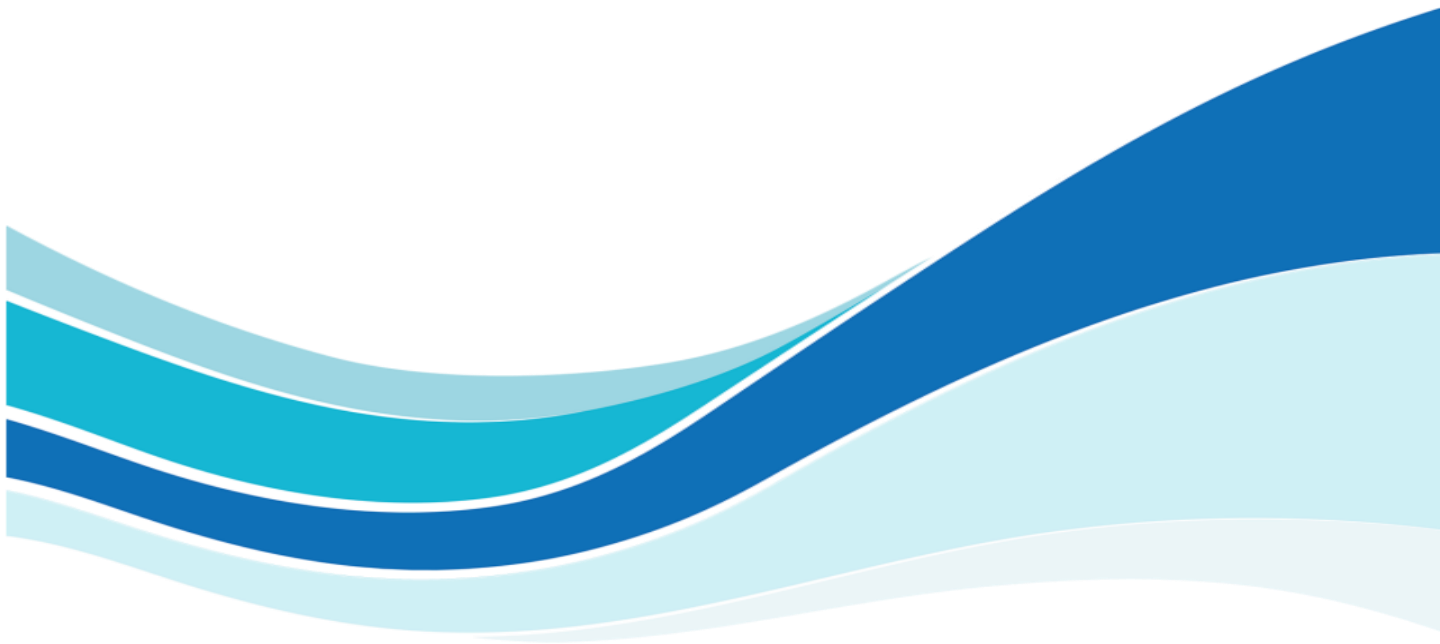

**ภาคผนวกที่ 53**  
***Hazardous Area Classification***

---

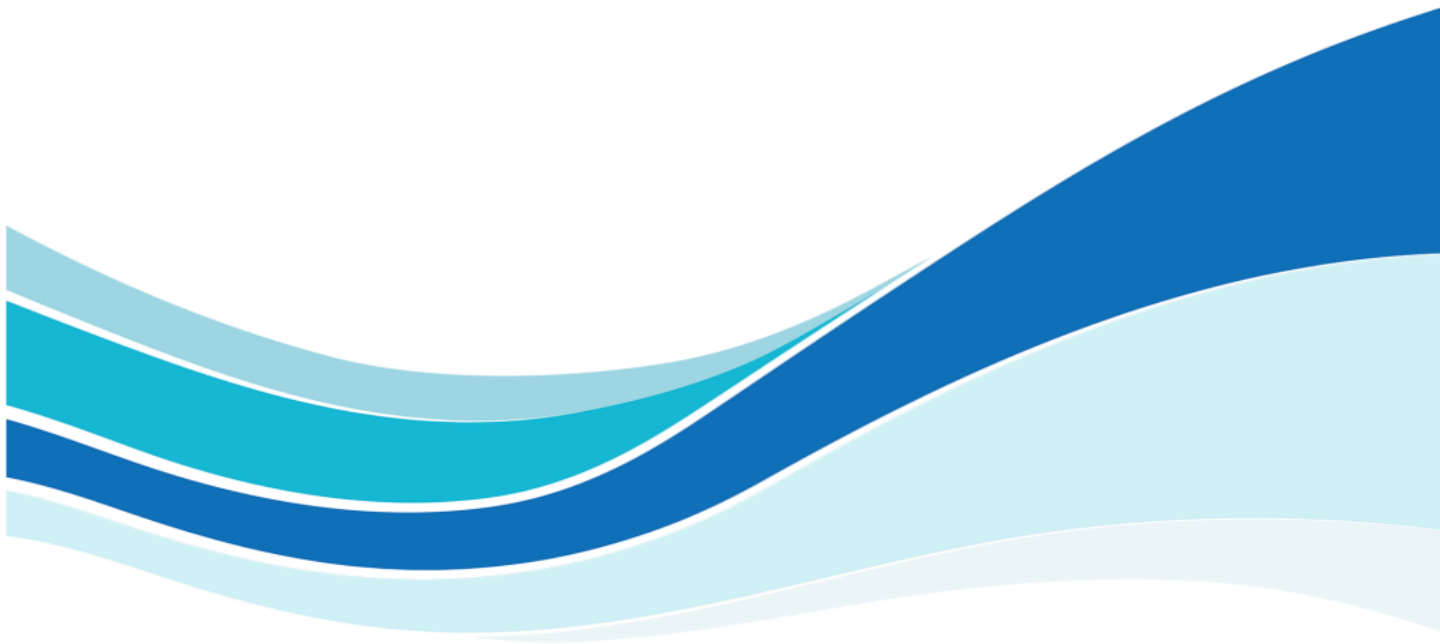

**ภาคผนวกที่ 54**  
**HAZOP ของอุปกรณ์และกระบวนการผลิต**

---

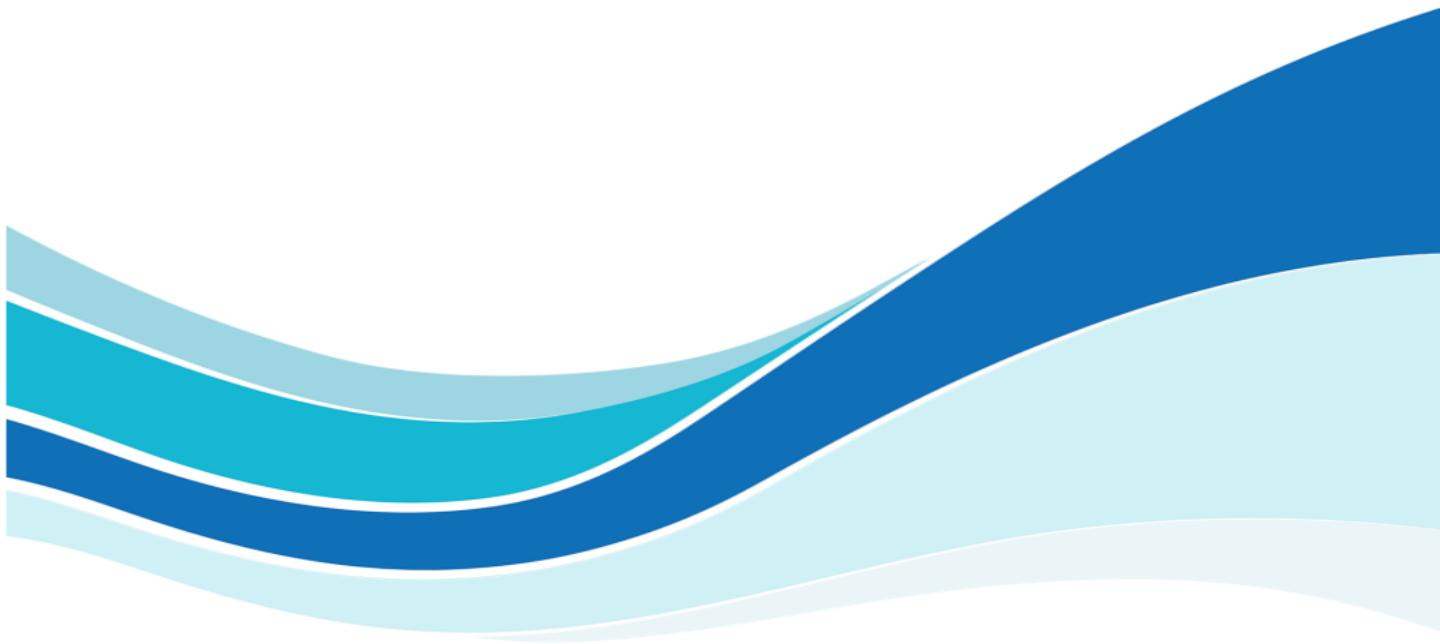

*ภาคผนวกที่ 55*

*SSHE and Operation minute of monthly meeting*

---

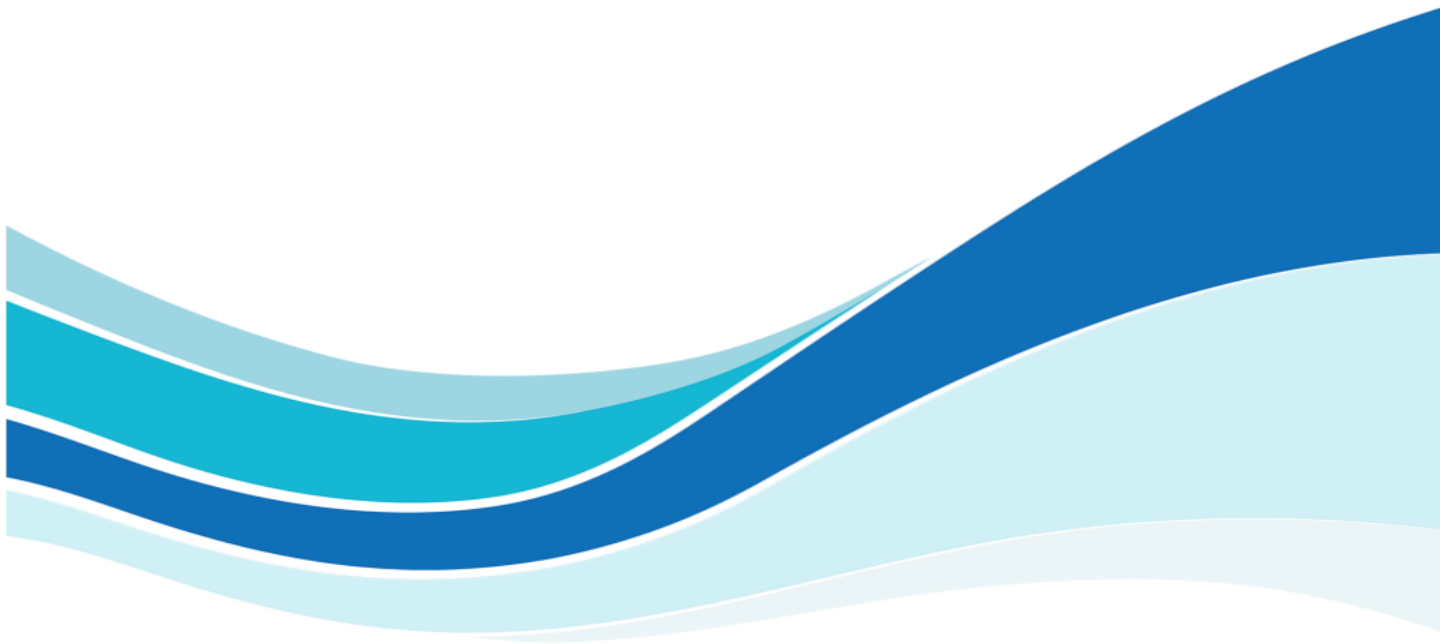

**ภาคผนวกที่ 56**  
**เอกสารการประชาสัมพันธ์โครงการ**

---

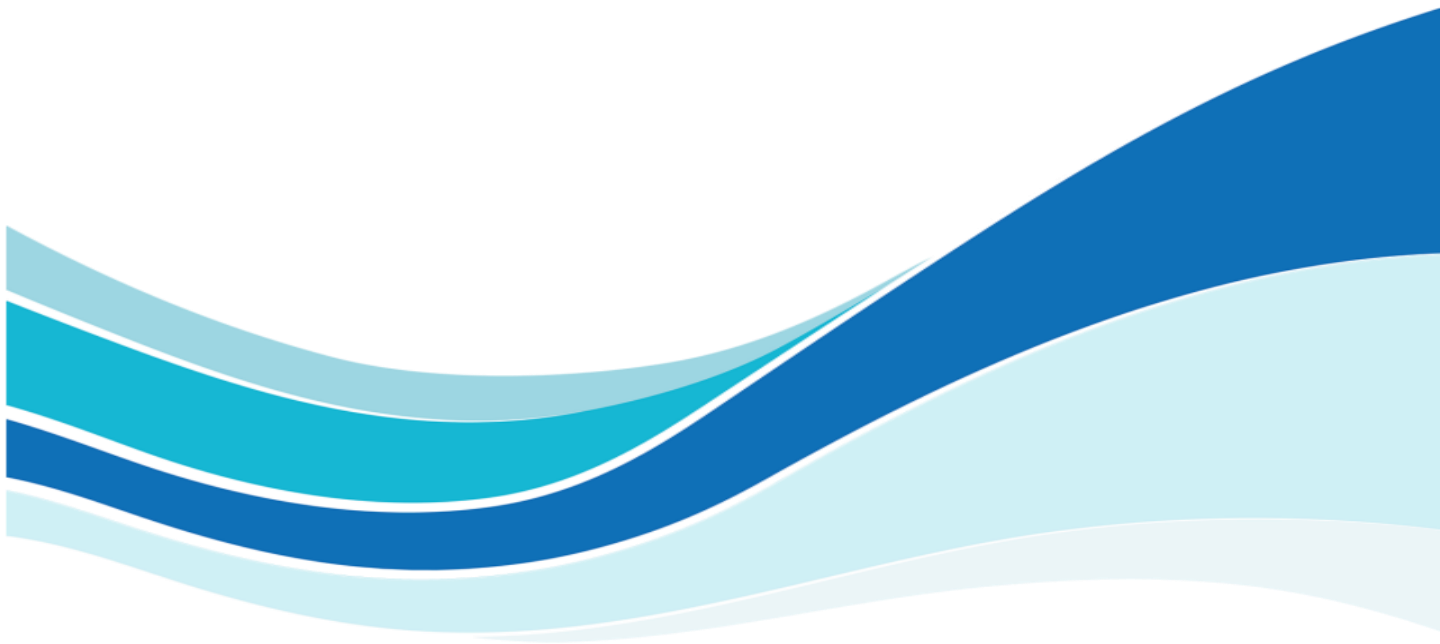



**ภาคผนวกที่ 57**  
**เอกสารการจัดกิจกรรมโครงการฯ**  
**ภายใต้แผนความรับผิดชอบต่อสังคม (CSR)**

---

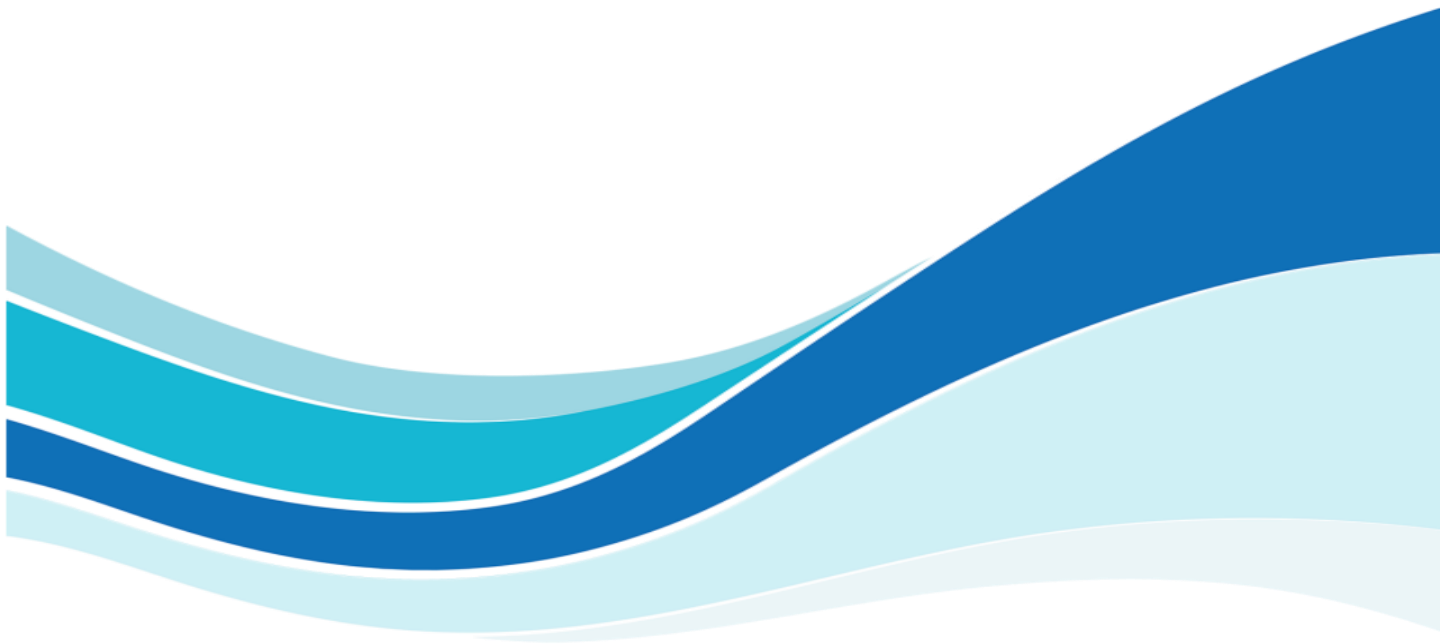

**ภาคผนวกที่ 58**  
**บันทึกเวลาการขนส่งน้ำมันดิบ**  
**และขนส่งไปยังโรงกลั่น**

---

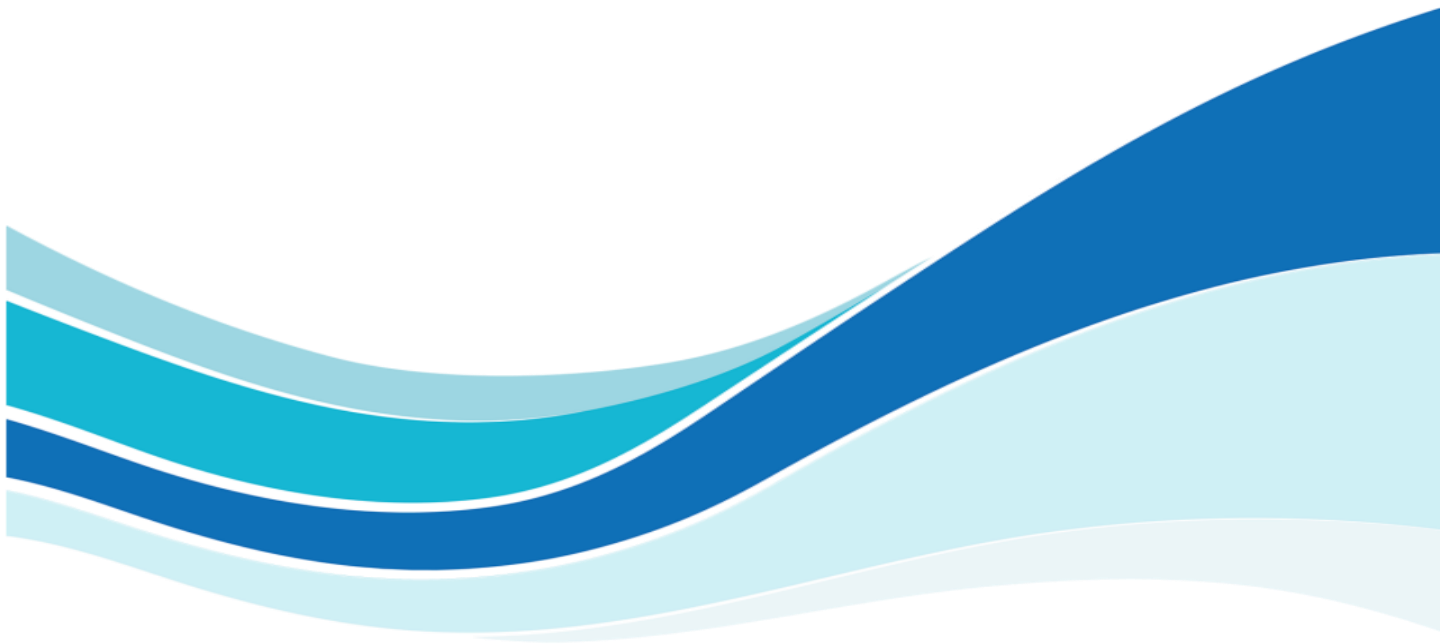

**ภาคผนวกที่ 59**

**ใบกำกับการขนส่งของเสียอันตราย โดยบริษัท  
อีสเทิร์นซีบอร์ด เอชไวรอนเมนท์คอล คอมเพล็กซ์ จำกัด**

---

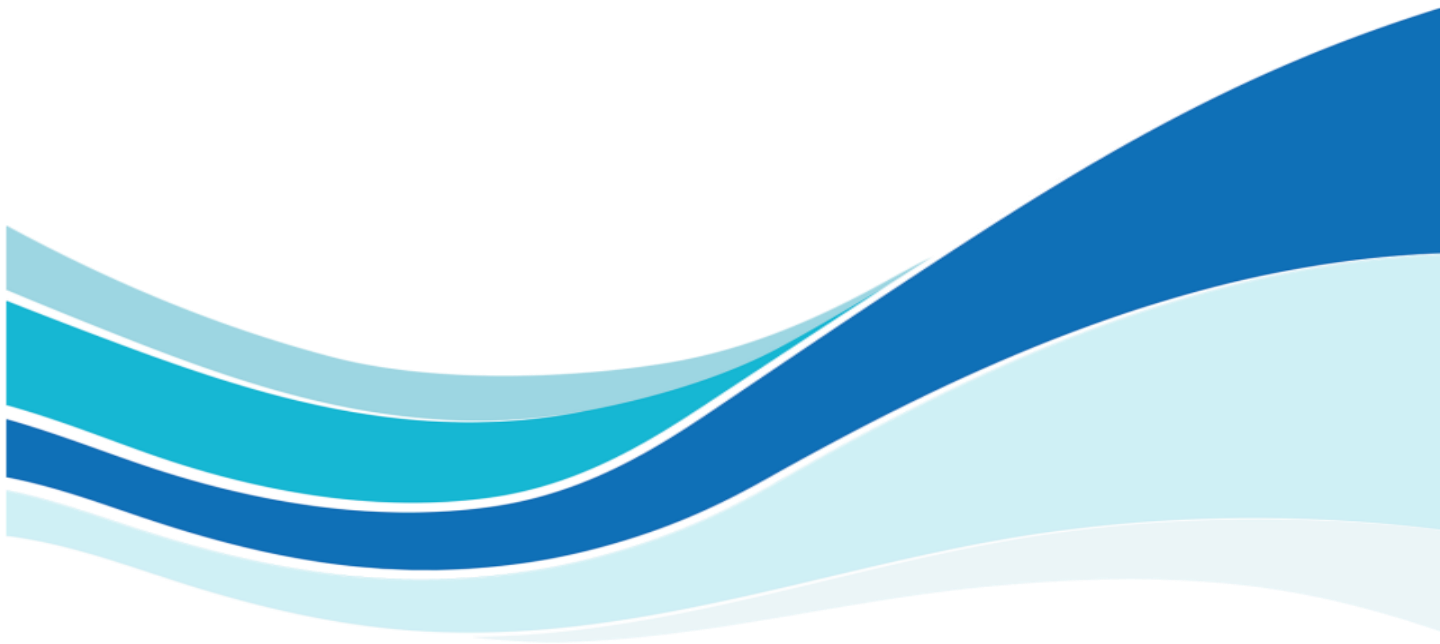

ภาคผนวกที่ 60  
แผนการจัดอบรมด้านความปลอดภัยสำหรับพนักงาน  
ประจำปี พ.ศ. 2563

---

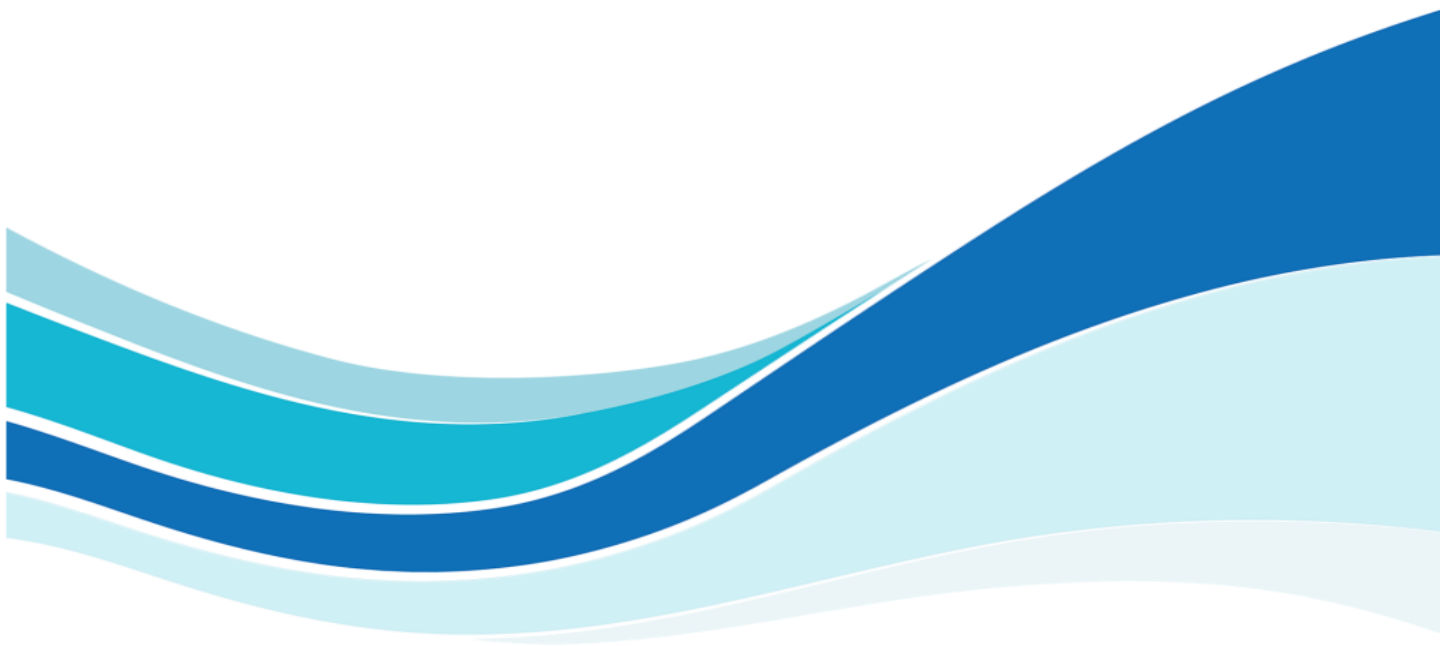

**ภาคผนวกที่ 61**  
**บันทึกสถิติการเกิดอุบัติเหตุ**

---

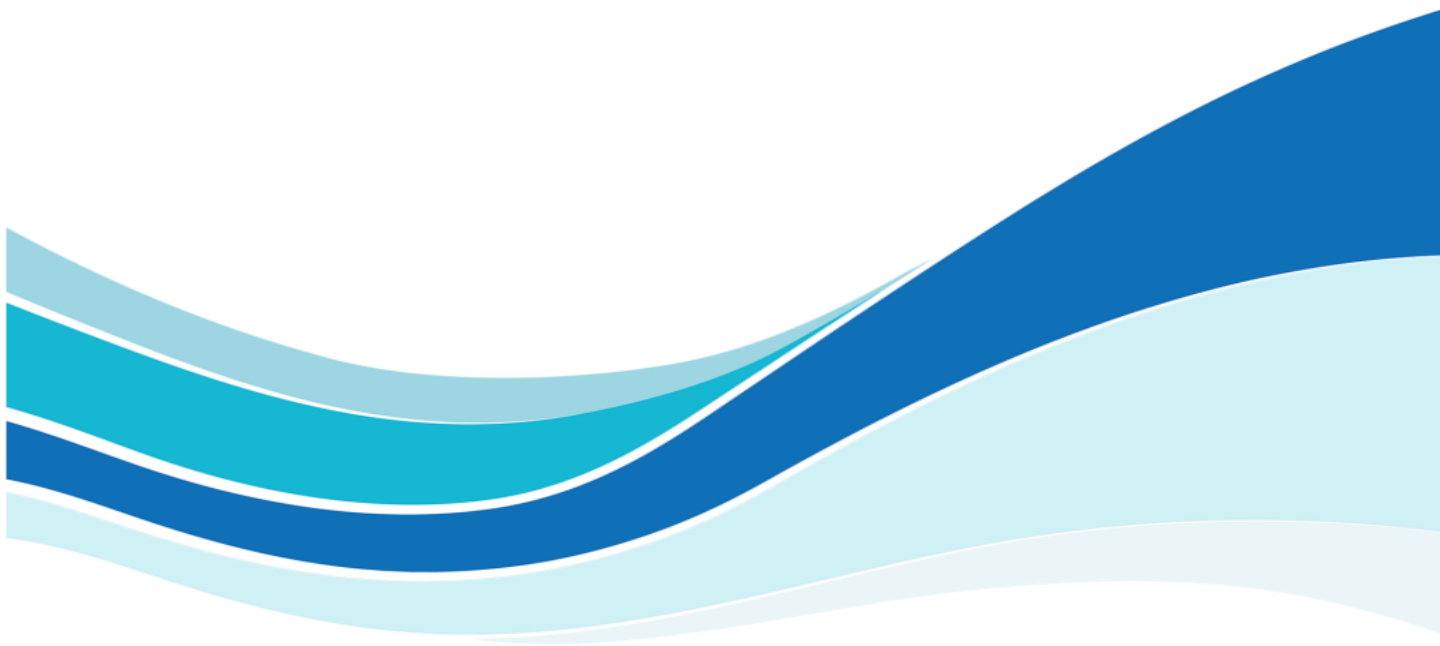

**ภาคผนวกที่ 62**  
***Suphanburi Asset Pre-fire Plan***

---

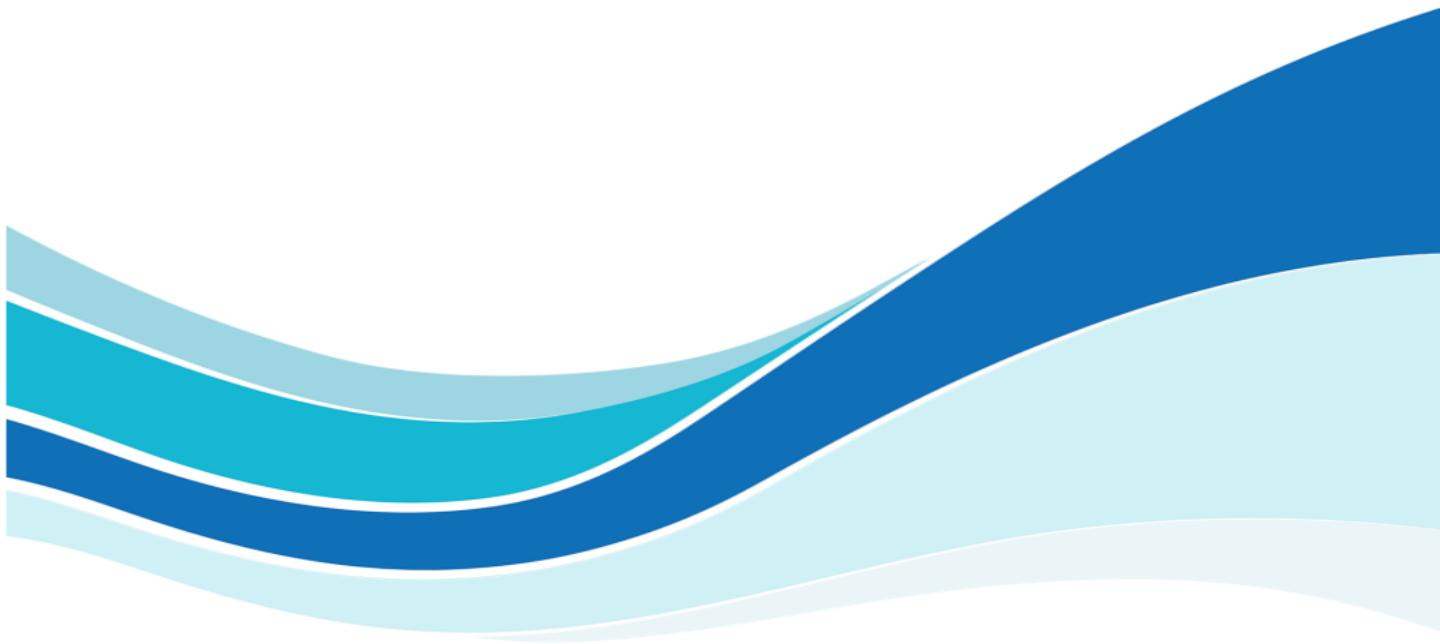

ภาคผนวกที่ 63  
ขั้นตอนการปฏิบัติงานการป้องกันและระงับอุทกภัย

---

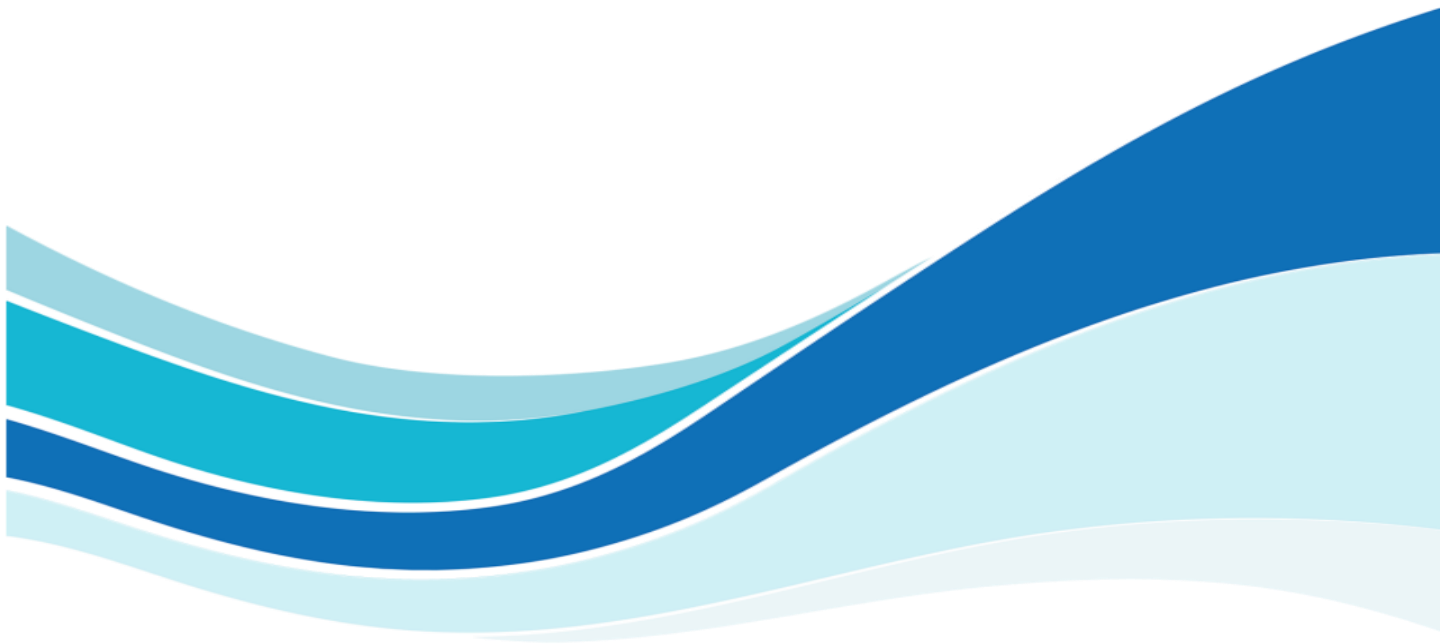

**ภาคผนวกที่ 64**  
**นโยบายความปลอดภัย มั่นคง อาชีวอนามัย**  
**และสิ่งแวดล้อม**

---

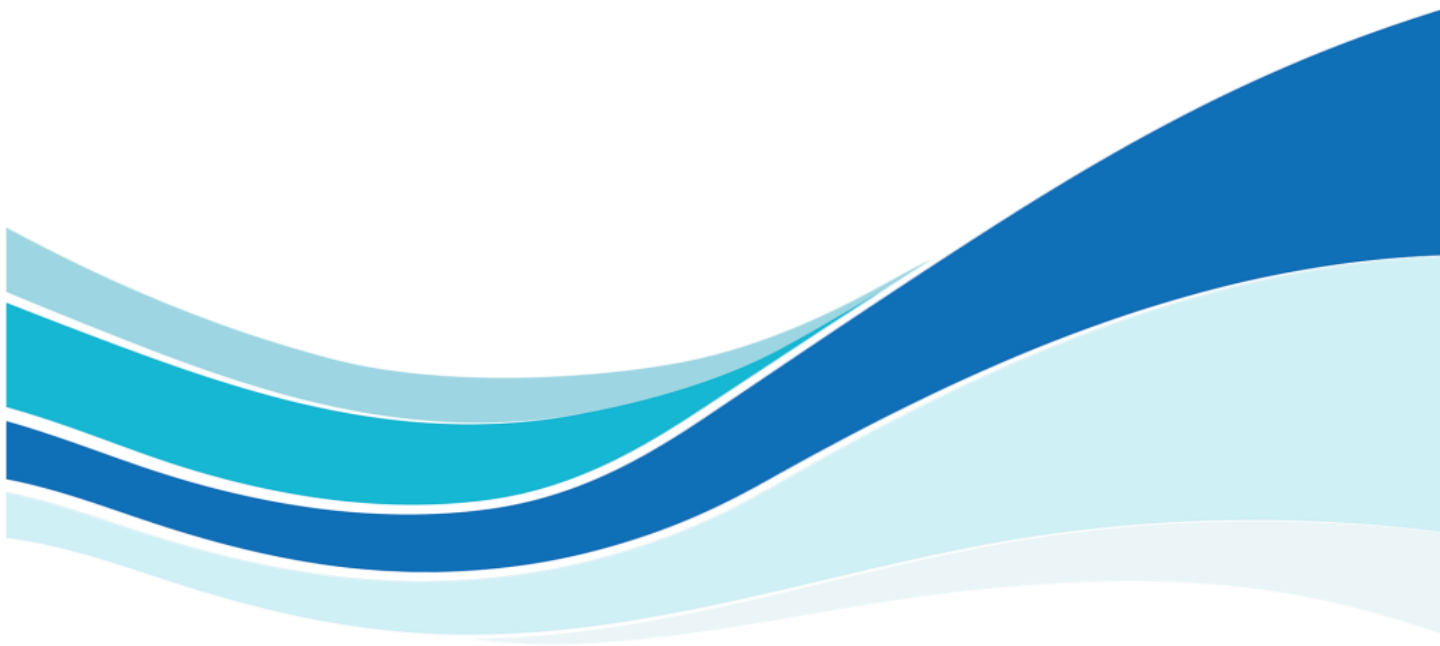



**ภาคผนวกที่ 65**

**เอกสารแสดงการตรวจสอบการทำงานของ  
ระบบเผาไหม้ (Flare) ของฐานหลุมผลิตสังกะย**

---

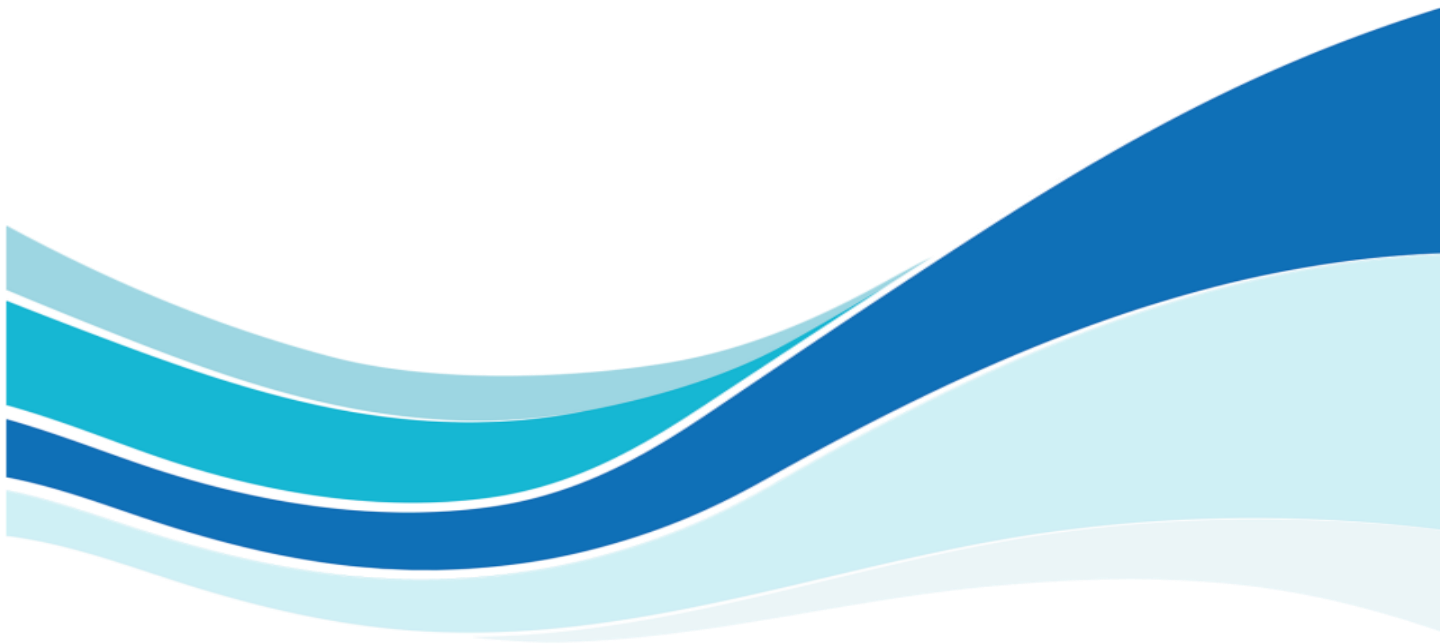

ภาคผนวกที่ 66  
ใบรายงานผลการตรวจวัดคุณภาพสิ่งแวดล้อม

---

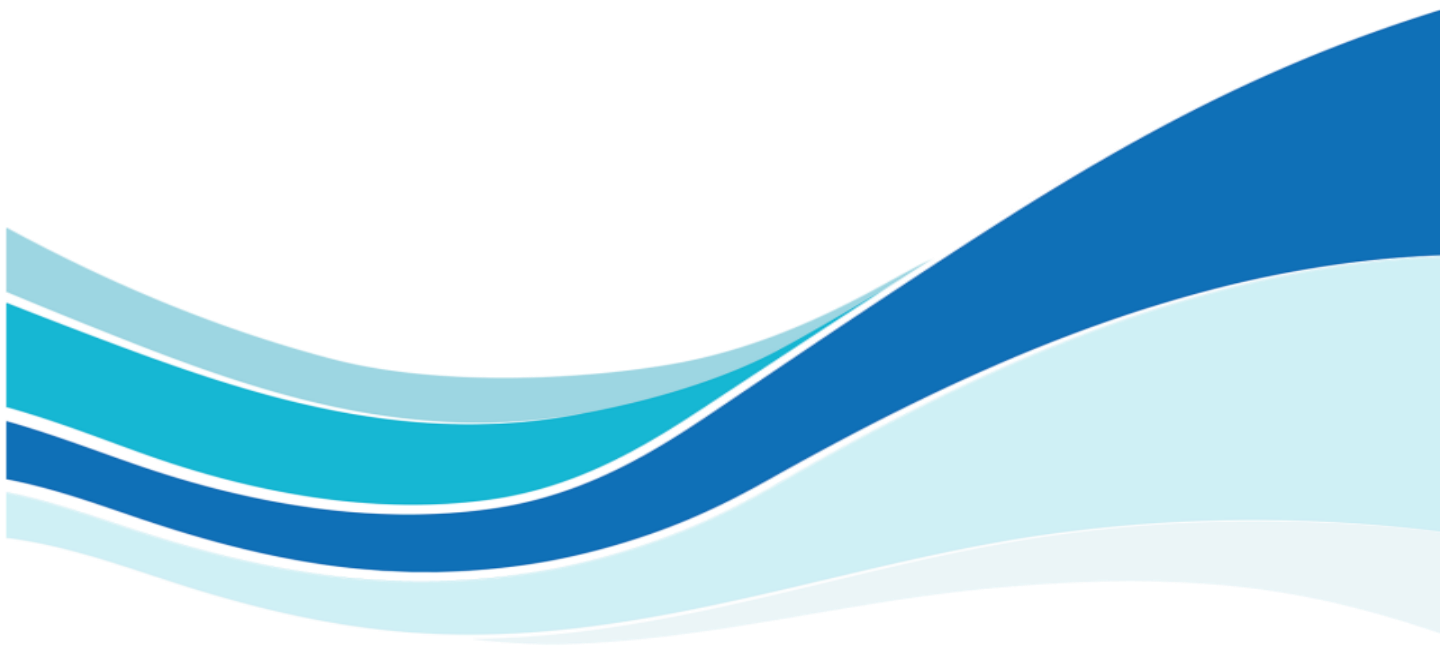

ภาคผนวกที่ 66-1  
ใบรายงานผลการตรวจวัดคุณภาพอากาศ

---

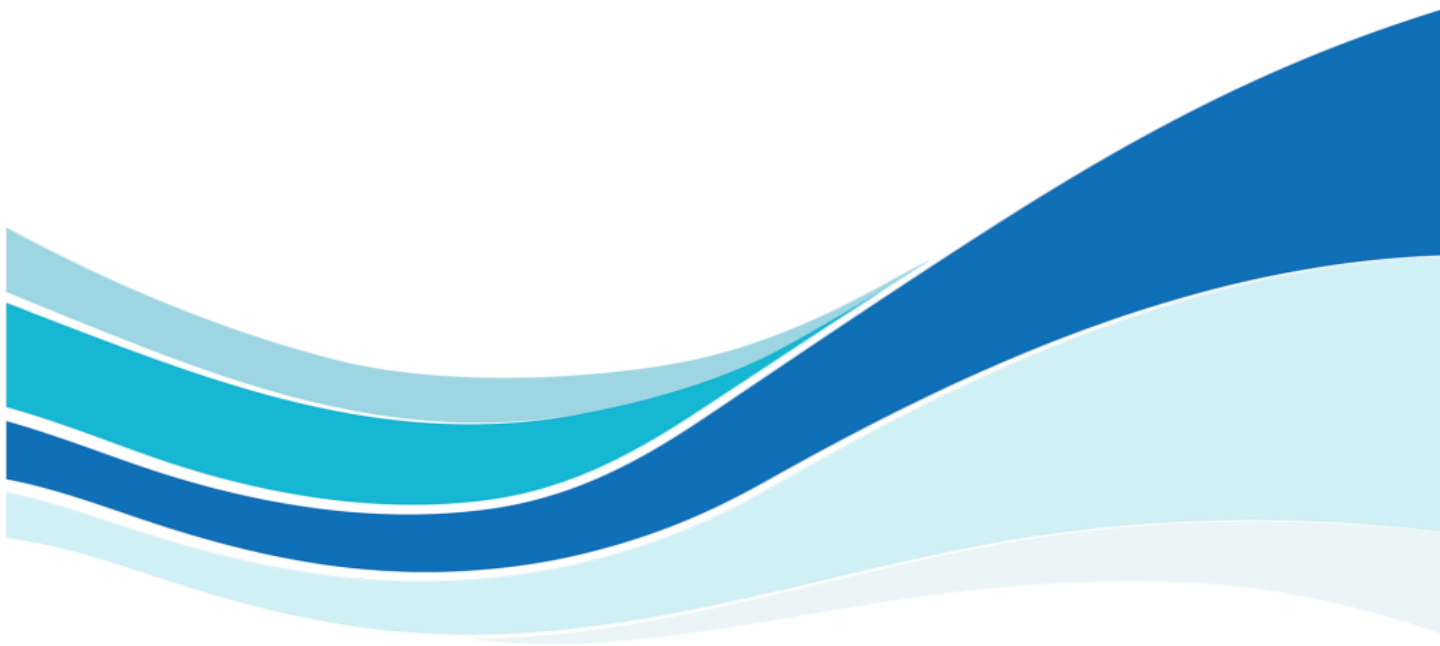

**ภาคผนวกที่ 66-2**  
**ใบรายงานผลการตรวจวัดระดับเสียง**

---

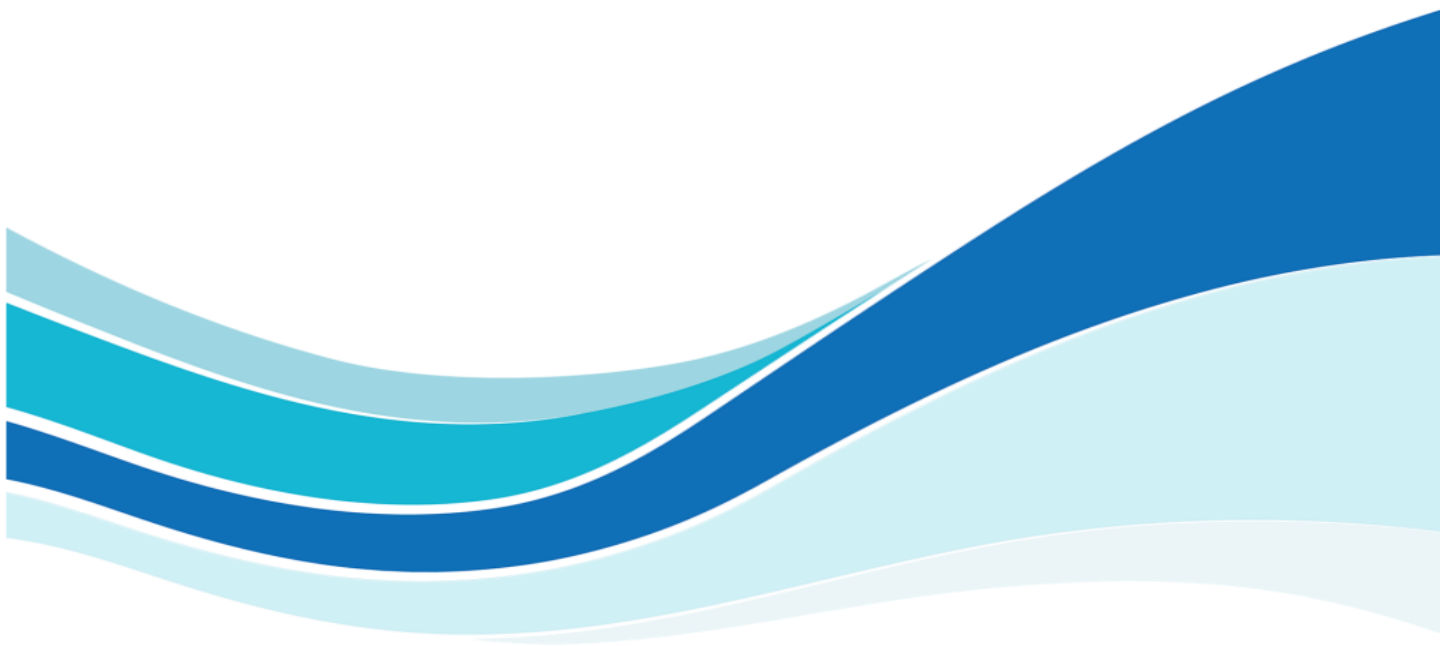

ภาคผนวกที่ 66-3  
ใบรายงานผลการตรวจวัดคุณภาพน้ำผิวดิน  
และนิเวศวิทยาทางน้ำ

---

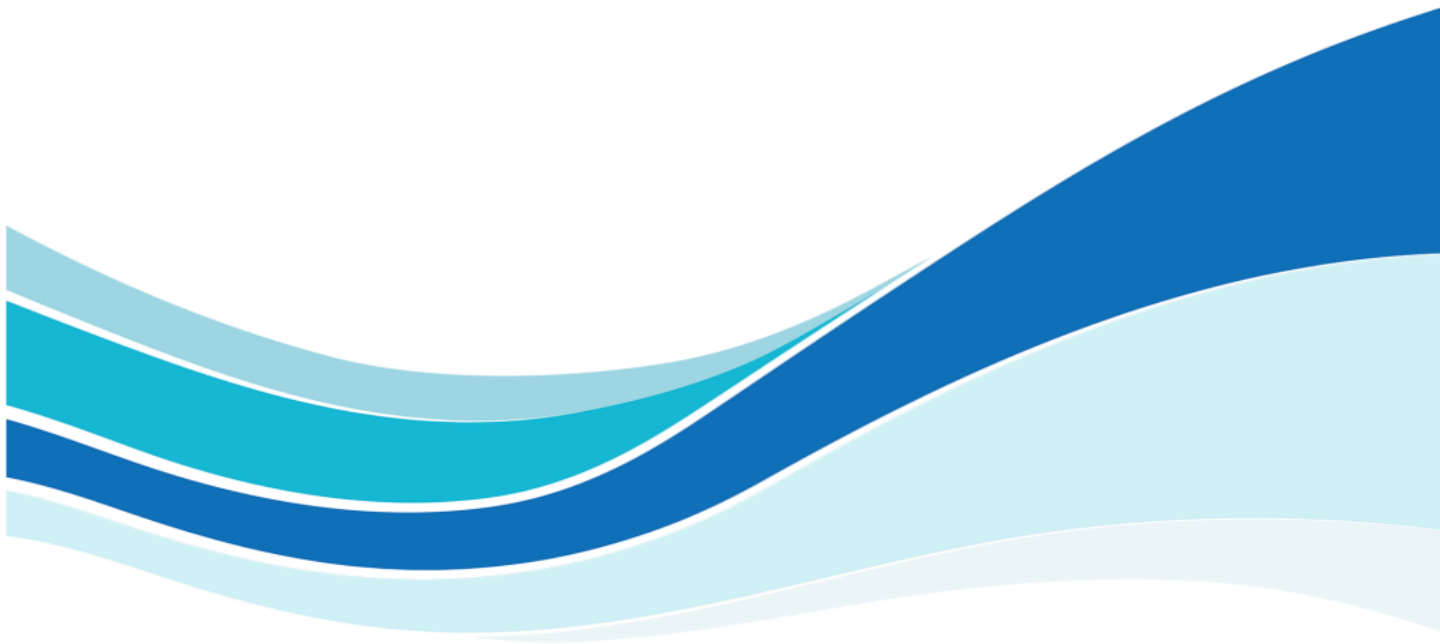

**ภาคผนวกที่ 66-4**  
**ใบรายงานผลการตรวจวัดคุณภาพน้ำใต้ดิน**

---

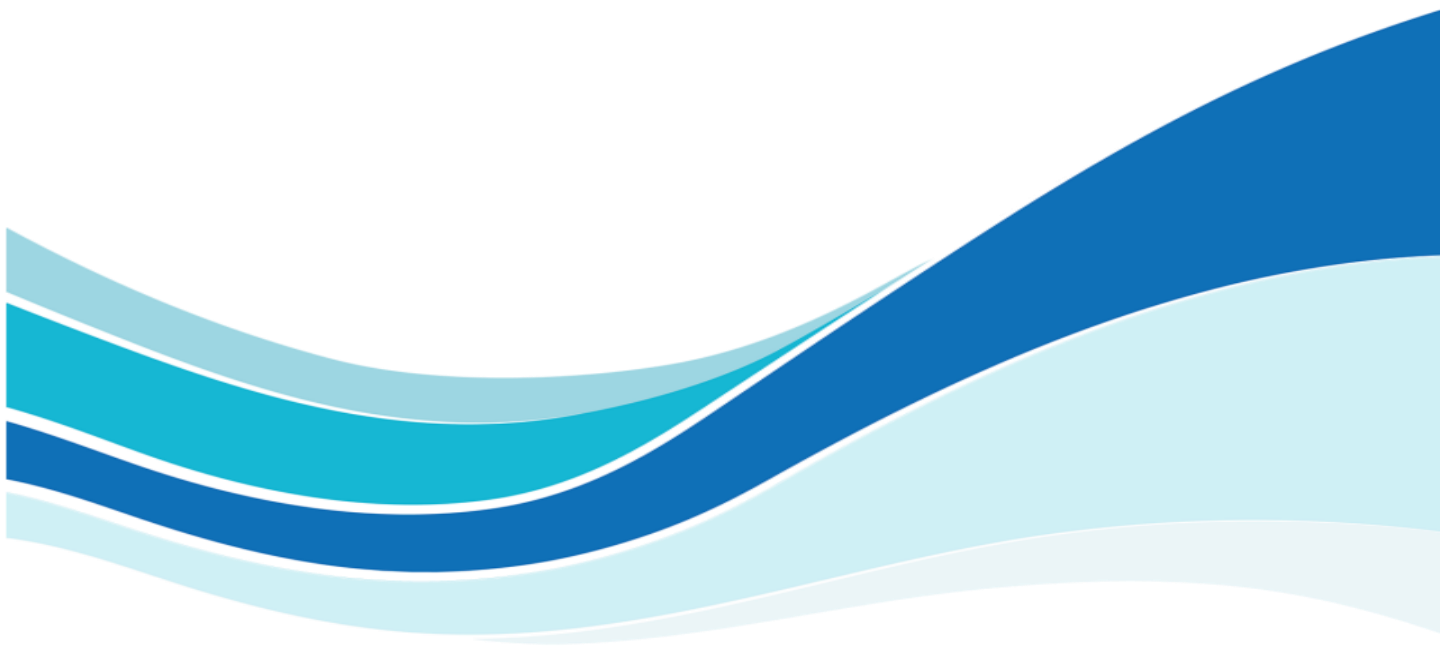

**ภาคผนวกที่ 66-5**  
**ใบรายงานผลการตรวจวัดคุณภาพดิน**

---

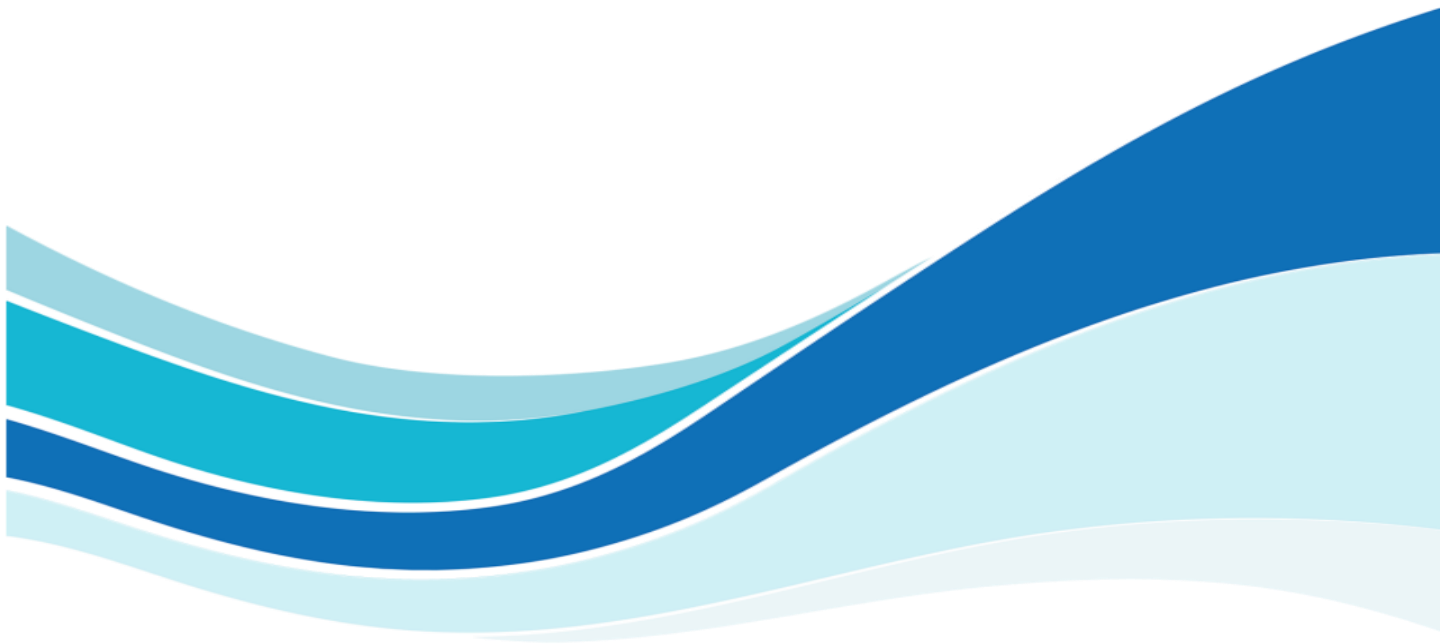

ภาคผนวกที่ 66-6  
ใบรายงานผลการตรวจวัดคุณภาพอากาศ  
ในสถานประกอบการ

---

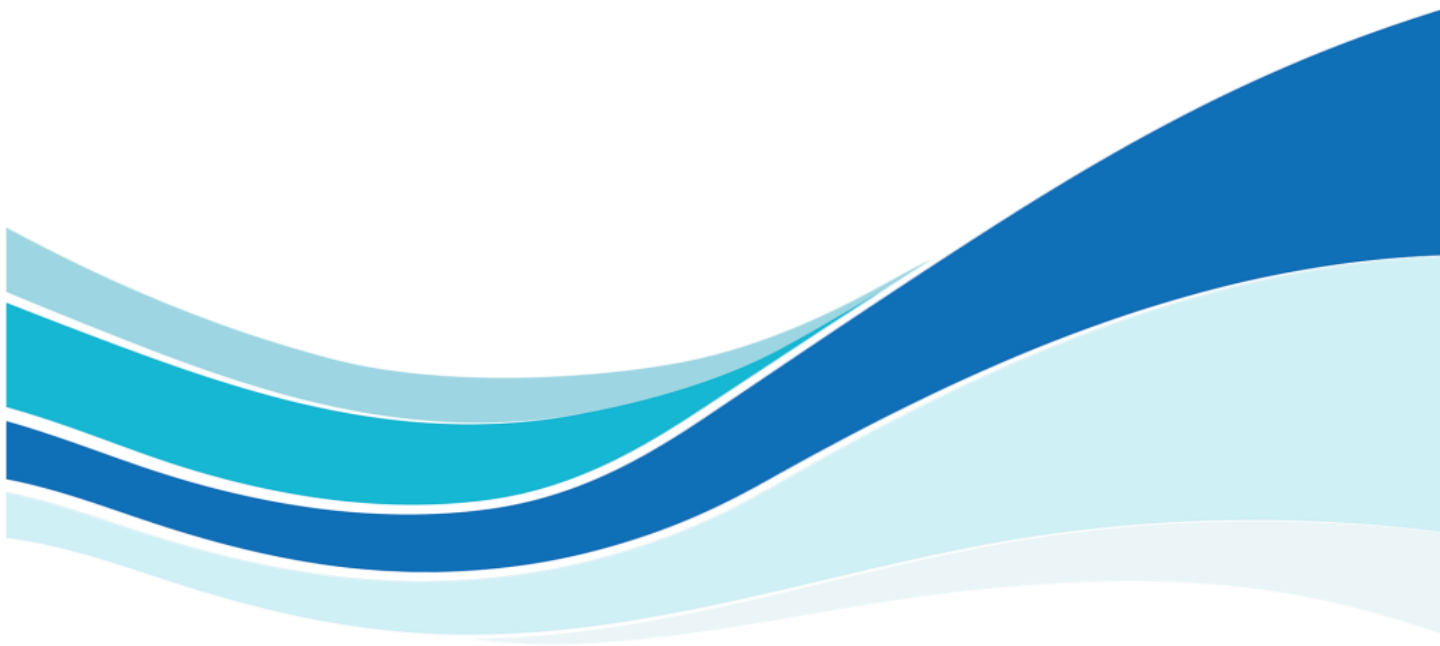



ภาคผนวกที่ 66-7  
ใบรายงานผลการตรวจวัดระดับเสียง  
ในสถานประกอบการ

---

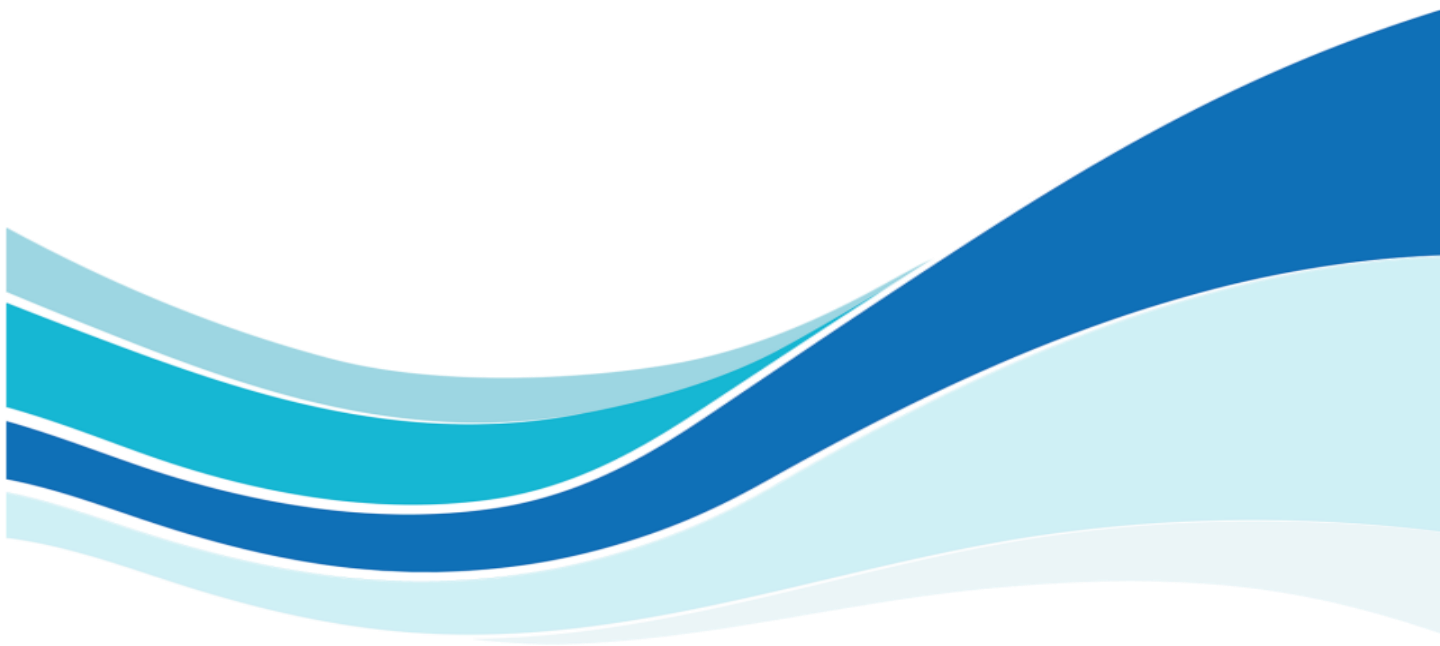

**ภาคผนวกที่ 67**  
**มาตรฐานคุณภาพสิ่งแวดล้อม**

---

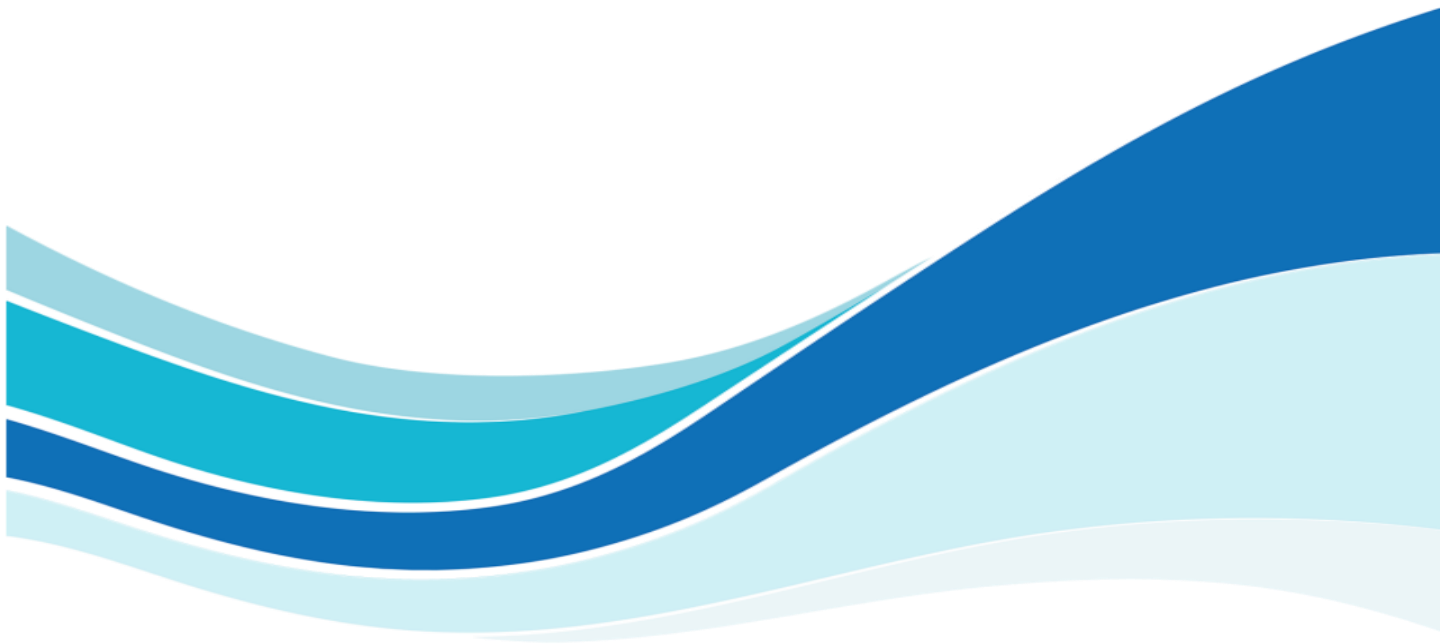

**ภาคผนวกที่ 67-1**  
**มาตรฐานคุณภาพอากาศ**

---

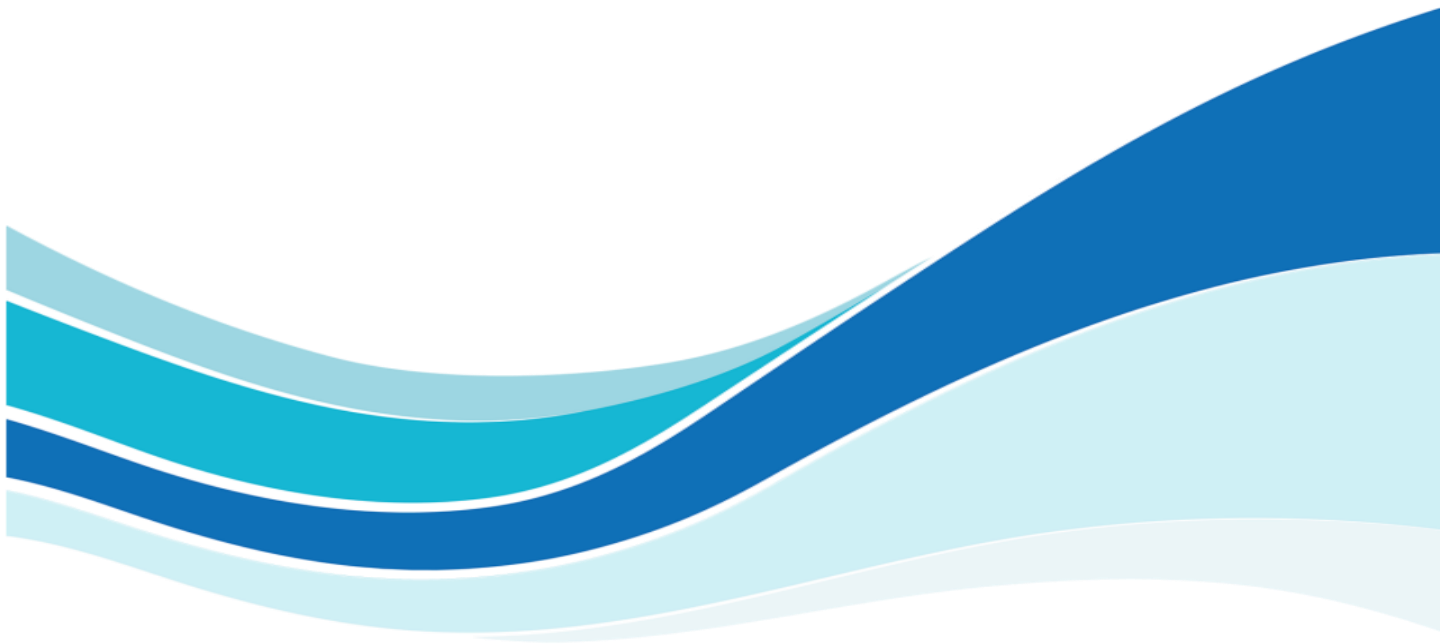

**ภาคผนวกที่ 67-2**  
**มาตรฐานระดับเสียง**

---

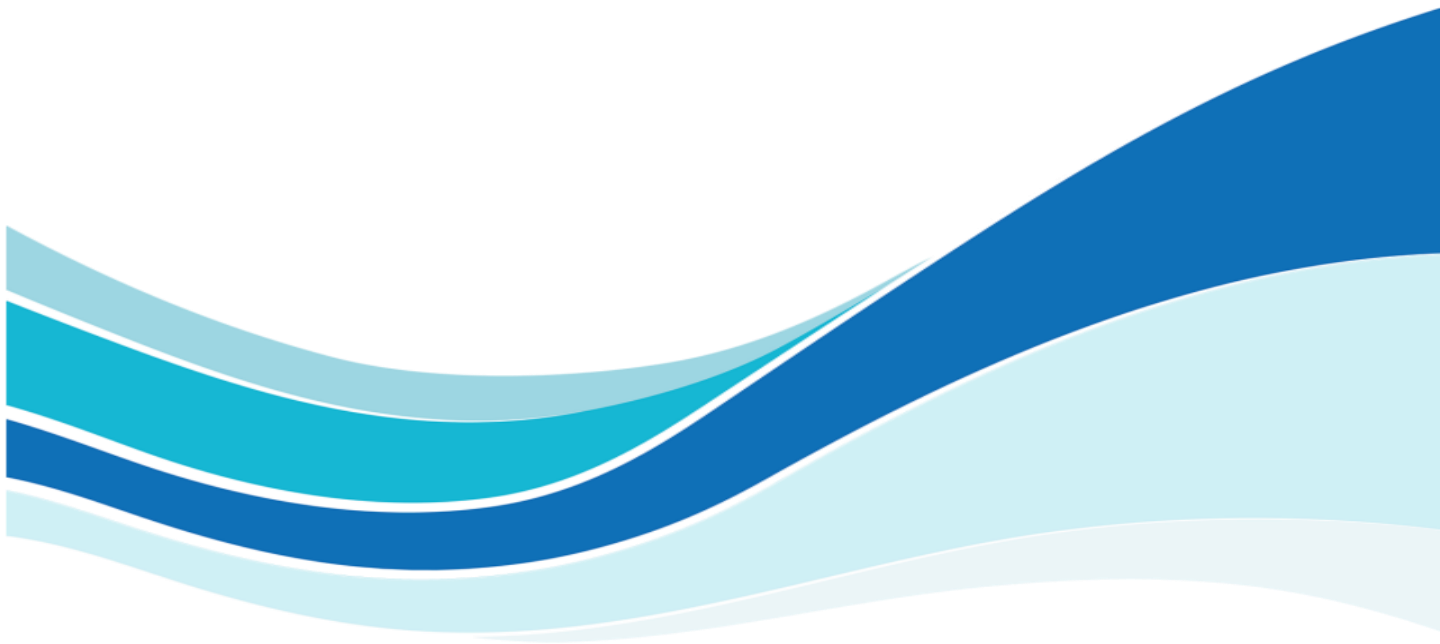

ภาคผนวกที่ 67-3  
มาตรฐานคุณภาพน้ำผิวดิน

---

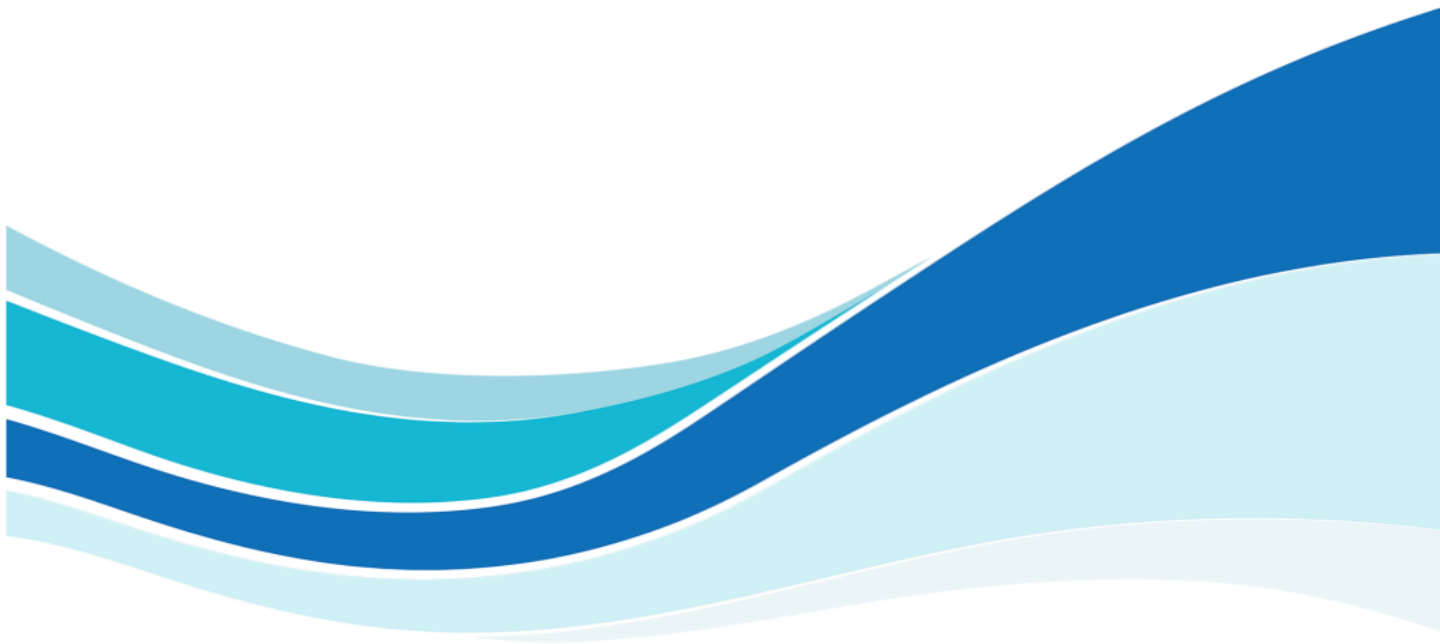

**ภาคผนวกที่ 67-4**  
**มาตรฐานคุณภาพน้ำใต้ดิน**

---

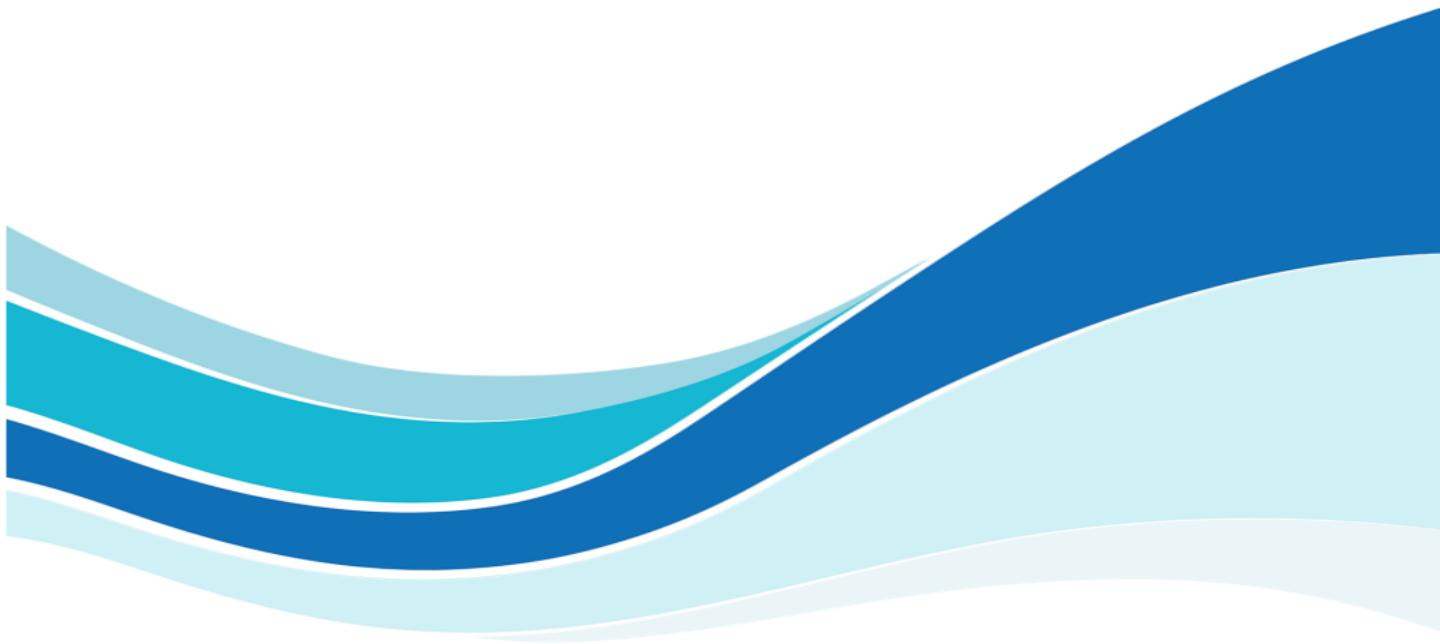

**ภาคผนวกที่ 67-5**  
**มาตรฐานคุณภาพดิน**

---

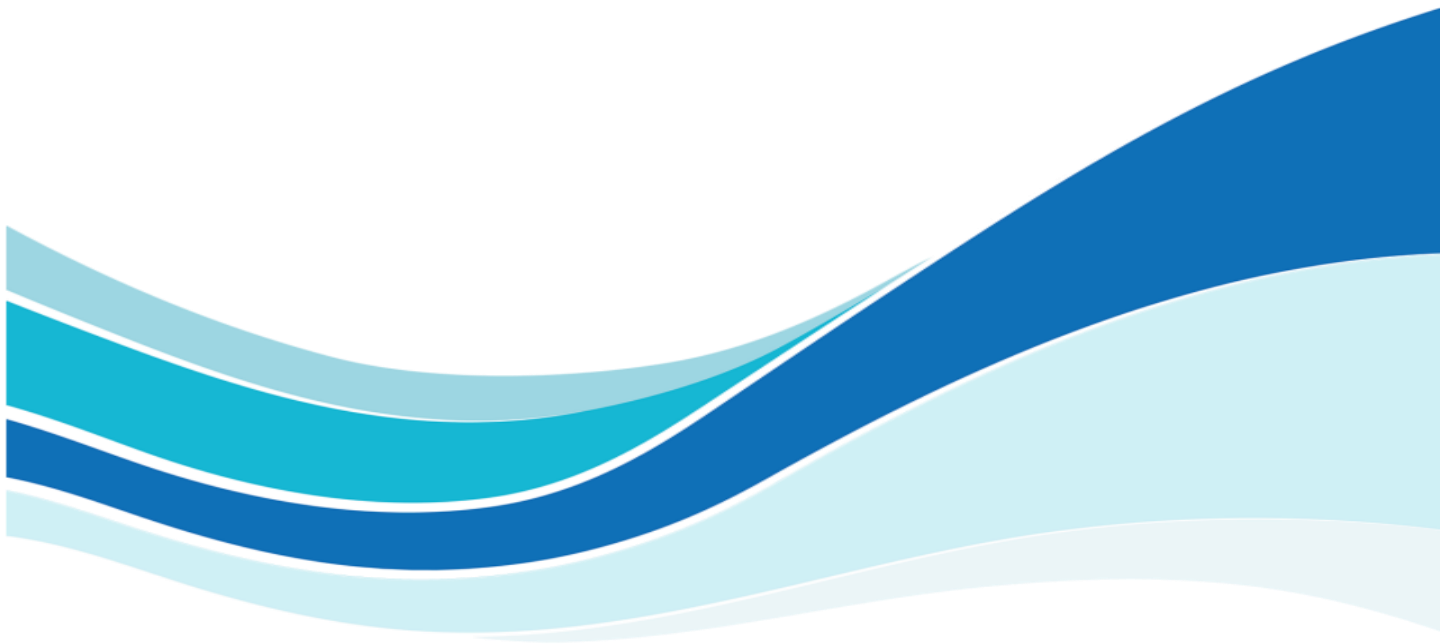

ภาคผนวกที่ 67-6  
มาตรฐานคุณภาพอากาศในสถานประกอบการ

---

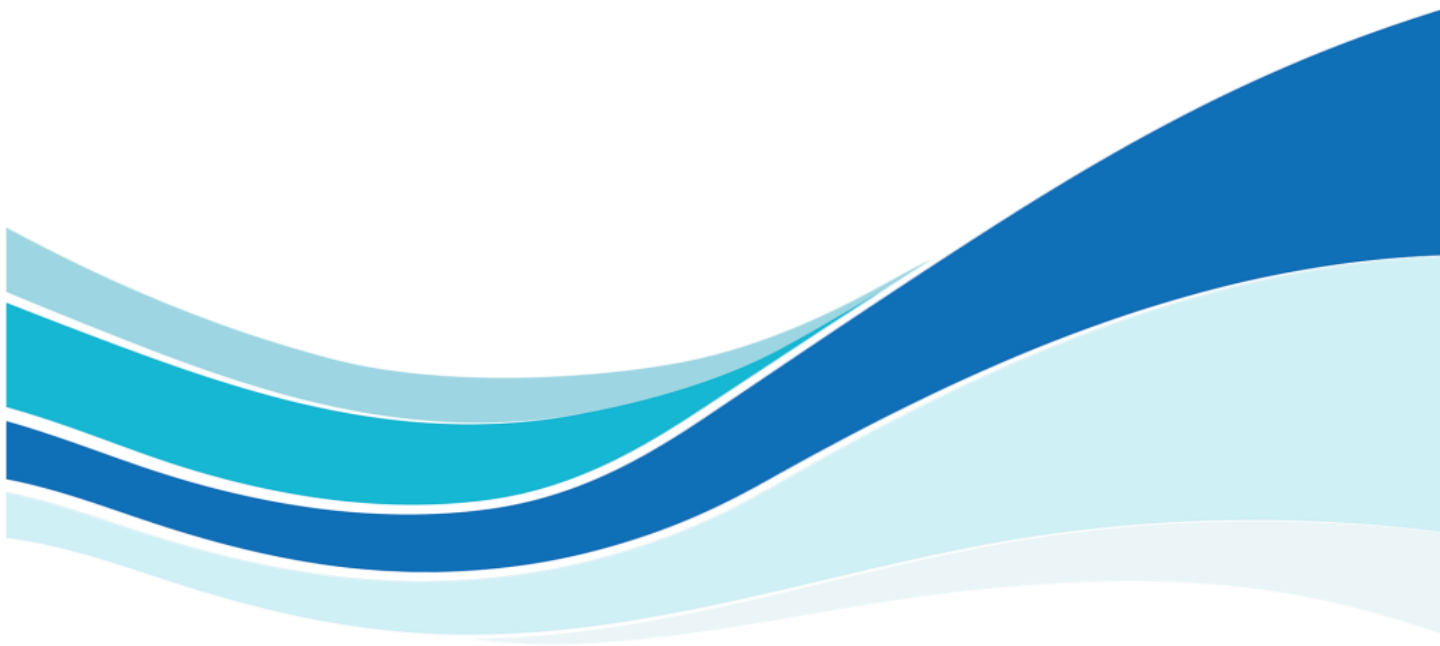



ภาคผนวกที่ 67-7  
มาตรฐานระดับเสียงในสถานประกอบการ

---

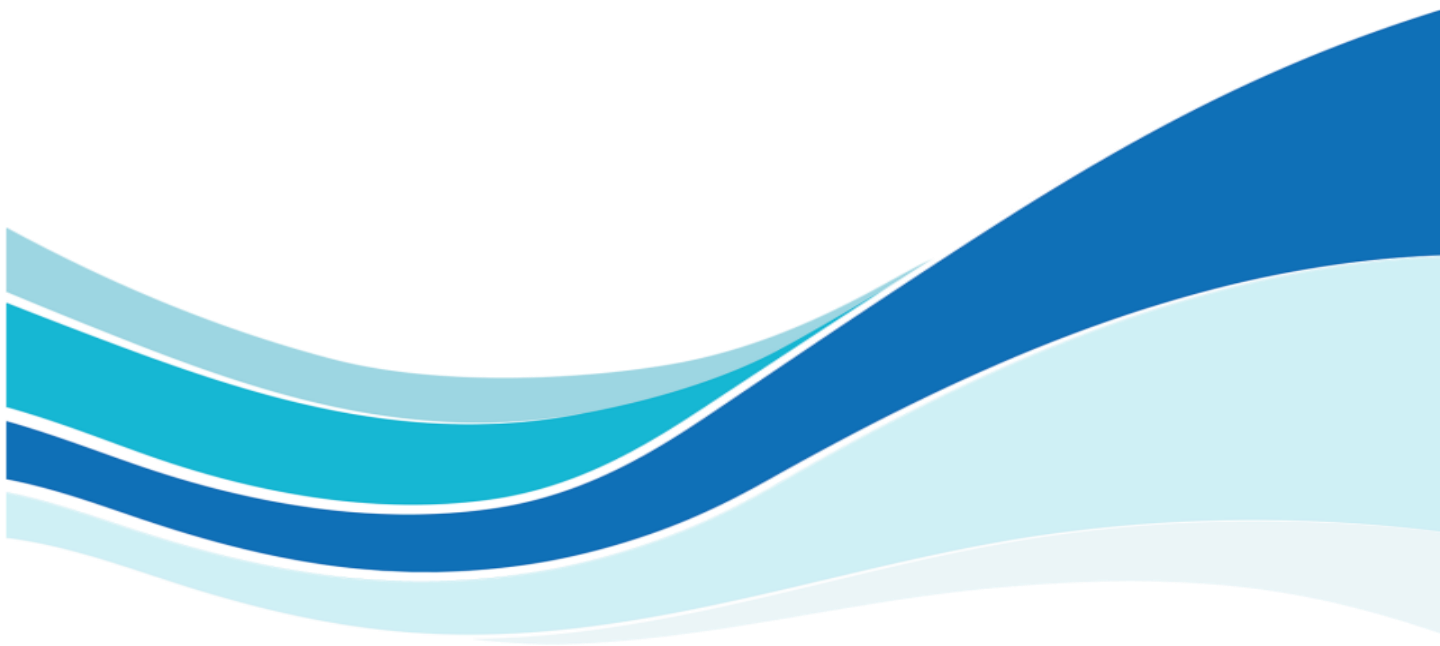

**ภาคผนวกที่ 68**  
**เอกสารสอบเทียบเครื่องมือ**

---

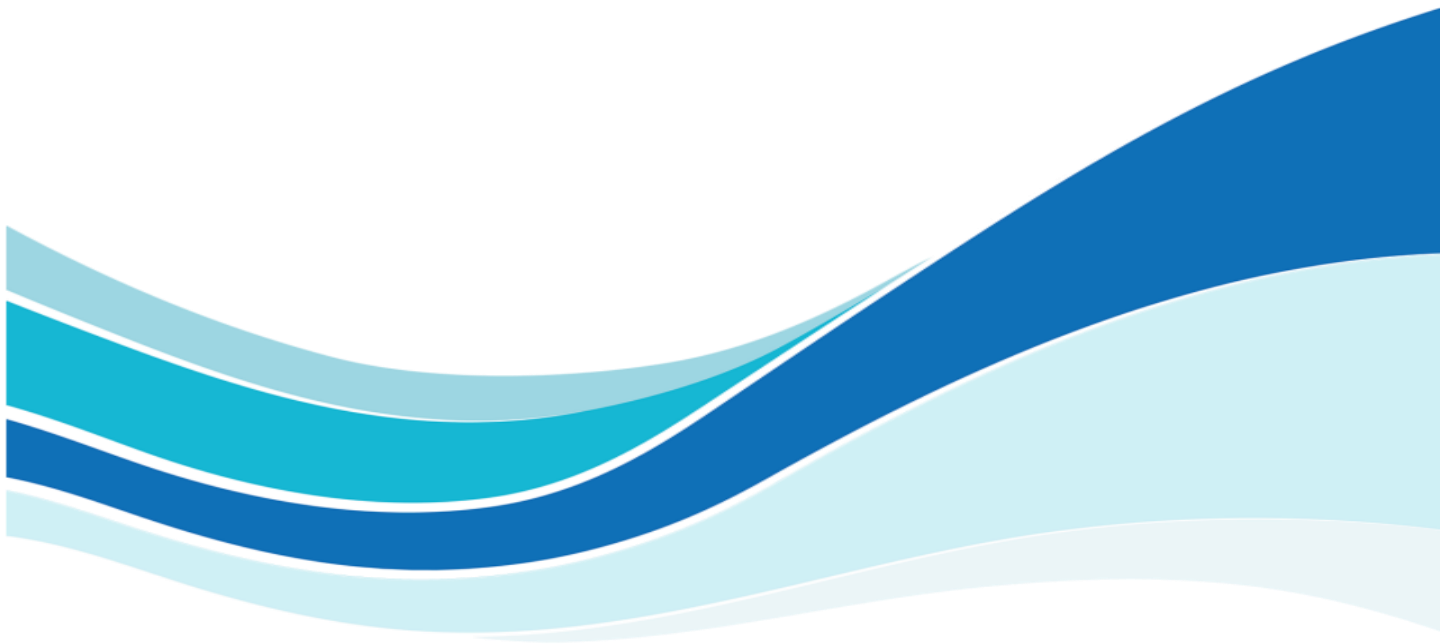

ภาคผนวกที่ 69  
หนังสืออนุญาตขึ้นทะเบียนห้องปฏิบัติการวิเคราะห์

---

