

# First Aid

ขั้นตอนการปฐมพยาบาล

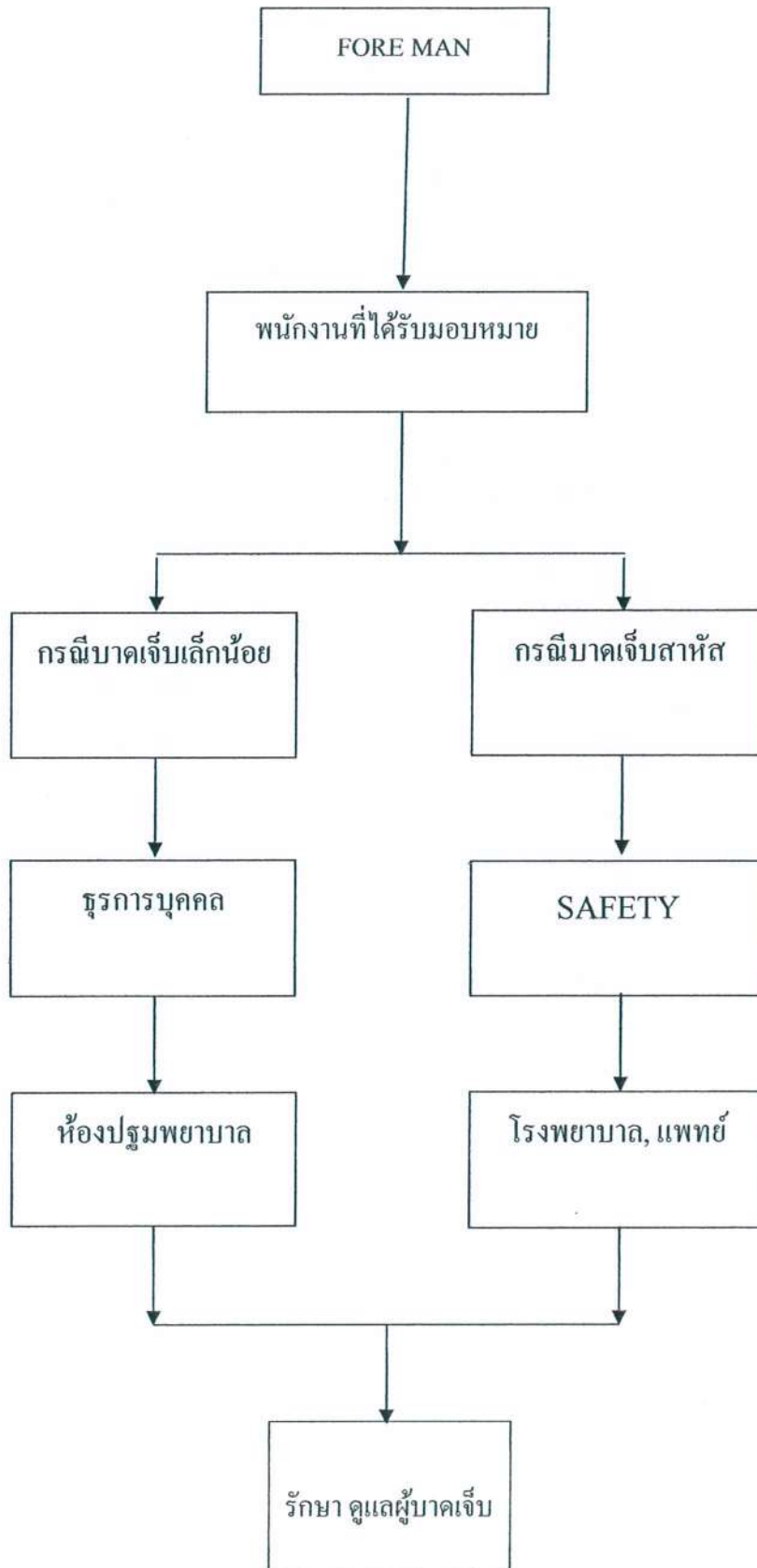

## การจัดการเกี่ยวกับการปฐมพยาบาล

เจ้าหน้าที่ความปลอดภัย (ระดับเทคนิค หรือ จป.วิชาชีพ) จัดตั้งหน่วยปฐมพยาบาล มีองค์ประกอบ ดังนี้

1. จัดให้มีห้องพยาบาลและอุปกรณ์รักษาพยาบาลเบื้องต้นในหน่วยงาน โดยให้การรักษาดังนี้คือ
  - จัดสถานที่อันประกอบด้วยเตียงคนไข้ โต๊ะ ตู้เก็บยา คู่มือรักษาความสะอาดเป็นพิเศษ
  - จัดเตรียมอุปกรณ์เครื่องใช้เบื้องต้น อาทิ เตียง ตู้เก็บยา จัดที่นอน
  - จัดให้มีอุปกรณ์สำหรับใช้ในการรักษาพยาบาลเบื้องต้น ได้แก่ ยาสามัญทั่วไป อาทิ ยาแดง ทิงเจอร์ แอลกอฮอล์ ผ้าก๊อต
  - จัดเตรียมอุปกรณ์ที่ใช้ในกรณีฉุกเฉิน อาทิ เปลนอนส่งโรงพยาบาล
2. มีหน้าที่ในการรับผิดชอบรักษาพยาบาลเบื้องต้น
  - ในกรณีบาดเจ็บหรือไม่สบายเล็กน้อย เจ้าหน้าที่ความปลอดภัย(ระดับเทคนิค หรือ จป. วิชาชีพ)นำมารักษาในห้องพยาบาลของหน่วยงาน
  - ในกรณีฉุกเฉินบาดเจ็บสาหัส เจ้าหน้าที่ความปลอดภัย(ระดับเทคนิค หรือ จป.วิชาชีพ)มีหน้าที่รับผิดชอบรักษาพยาบาลเบื้องต้นสภาพบาดเจ็บและจะต้องทำการเคลื่อนย้ายอย่างถูกวิธีก่อนส่งสถานพยาบาล เจ้าหน้าที่ความปลอดภัย(ระดับเทคนิค หรือ จป.วิชาชีพ)ต้องกำหนดตัวบุคคลและแจ้งให้ทราบถึงความรับผิดชอบและขั้นตอนการนำส่งสถานพยาบาลอย่างถูกต้อง เมื่อเกิดการบาดเจ็บ/อุบัติเหตุ โดยกำหนดผู้รับผิดชอบตามลำดับดังนี้
    - เจ้าหน้าที่ความปลอดภัย(ระดับเทคนิค หรือ จป.วิชาชีพ)
    - ชุรการบุคคลสนาม
    - เจ้าหน้าที่ SAFETY
3. จัดทำใบ กท. 44 และใบ กท. 16

ตารางแสดงขั้นตอนแผนการระงับอัคคีภัย

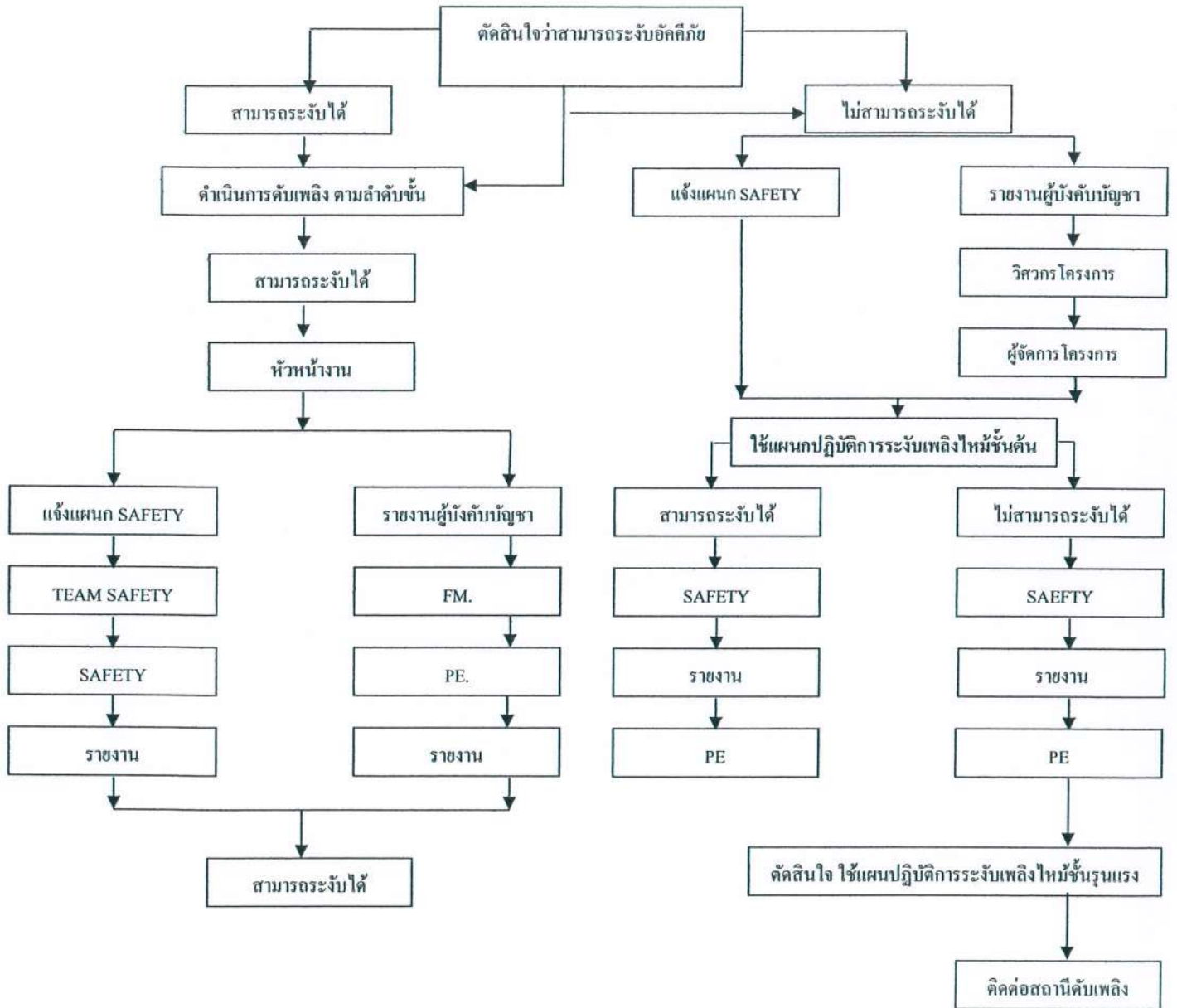

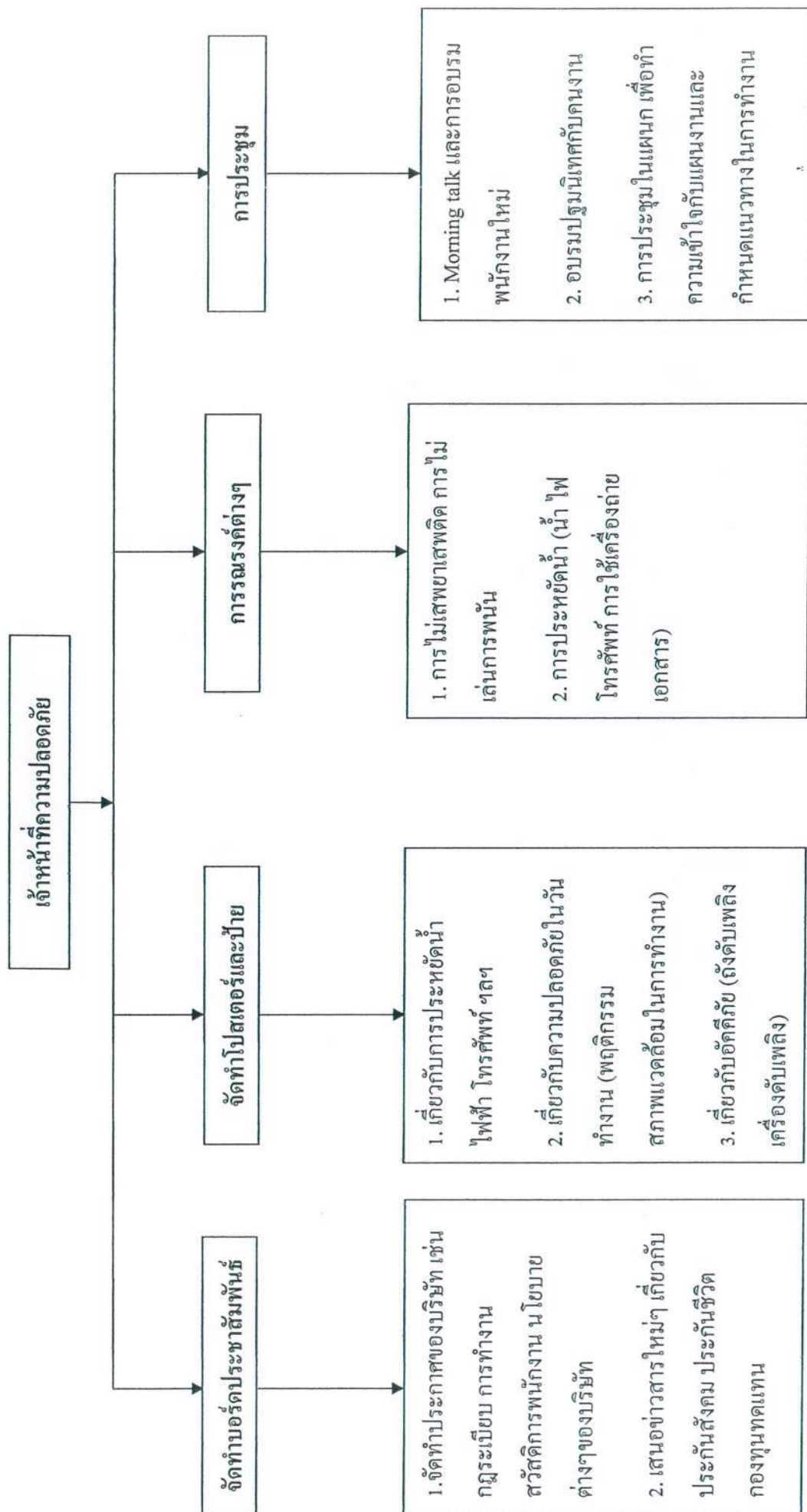

## ขั้นตอนการรับเรื่องร้องทุกข์และแจ้งเหตุจากบริเวณข้างเคียง

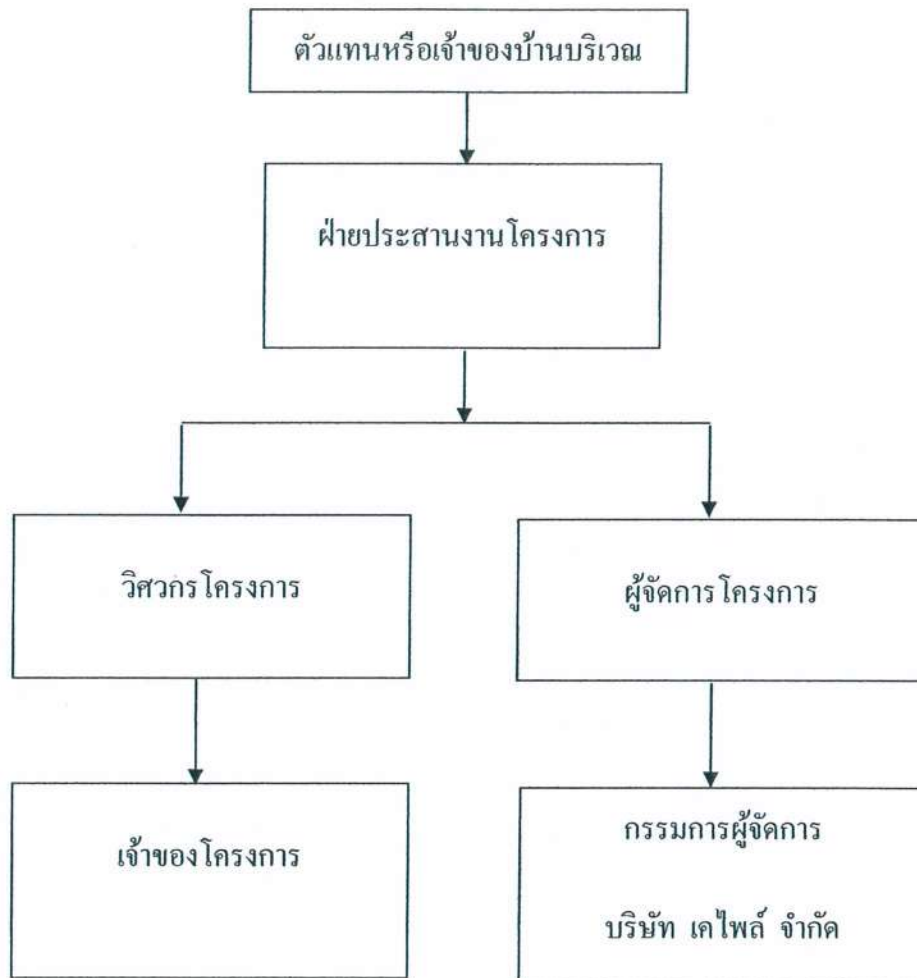



บทลงโทษผู้กระทำผิดกฎระเบียบหน่วยงาน

ลำดับ	รายละเอียดความรับผิดชอบ	บทลงโทษ	จำนวนผิดซ้ำและต้องให้ออกจากหน่วยงาน
1	นำเด็กอายุไม่ถึง 15 ปีเข้ามาในหน่วยงาน	500	2
2	ทำให้เกิดอุบัติเหตุต่างๆ ทำให้เกิดความล่าช้าของงาน	ไม่น้อยกว่า 5000	1
3	ทำให้เกิดเพลิงไหม้	ไม่น้อยกว่า 5000	1
4	ไม่สวมหมวกนิรภัย, ไม่สวมรองเท้าหุ้มส้น	200	2
5	ไม่รัดเข็มขัดนิรภัยขณะทำงานที่สูงและริมอาคาร	500	1
6	ไม่คิดบัตรประจำตัว	100	2
7	ไม่รับประทานอาหารในจุดที่กำหนดให้	200	2
8	ไม่สูบบุหรี่ในที่กำหนด	500	2
9	ไม่จัดกองวัสดุ & และไม่ทิ้งขยะในจุดที่กำหนดไว้	500-1000	2
10	ไม่ให้ความร่วมมือแก่เจ้าหน้าที่ความปลอดภัย	500	2
11	ไม่มีระดับเพลิงในจุดทำงานที่เสี่ยงอัคคีภัย	500	1
12	ไม่ปฏิบัติตามกฎระเบียบเรื่อง ความสะอาดและ ความปลอดภัยอื่นๆ	500	2

ดังนั้น ทางบริษัทฯ จึงใคร่ขอแจ้งข้อกำหนด-ระเบียบต่างๆ ให้พนักงานบริษัทฯ รับทราบ กฎระเบียบ-ข้อกำหนดและให้เริ่มปฏิบัติตามโดยเคร่งครัด โดยแต่งตั้งให้พนักงาน-เจ้าหน้าที่ดูแลรับผิดชอบ ในส่วนต่างๆ ดังนี้

1. **เจ้าหน้าที่ความปลอดภัย** เป็นผู้ชี้แจง-อบรมเกี่ยวกับข้อกำหนด-เงื่อนไขต่างๆ ในระเบียบของหน่วยงาน และควบคุม-ดูแลพนักงานให้ปฏิบัติตามกฎระเบียบ-ข้อกำหนดของหน่วยงานและมีอำนาจแจ้งเตือนและสั่งปรับเงินผู้ที่กระทำผิดกฎระเบียบของหน่วยงาน
2. **เจ้าหน้าที่ธุรการทั่วไป**..คอยประสานเรื่องแจ้งเตือนและสั่งปรับเงินในส่วนที่กระทำผิดกฎระเบียบของหน่วยงานรวมถึงการแจ้งเก็บค่าเสียหายต่างๆ ที่เกิดจากการทำงานเกี่ยวกับเรื่องความสะอาดและความเสียหายของวัสดุ
3. **เจ้าหน้าที่สโตร์** ควบคุมการเบิกยืมอุปกรณ์ของพนักงาน
4. **เจ้าหน้าที่ฝ่ายซ่อมบำรุง**..คอยควบคุม-ดูแลประสานงานเรื่องเครื่องจักรกลต่างๆ และระบบไฟฟ้าประปา
5. **เจ้าหน้าที่ฝ่ายประสานงานโครงการ** คอยประสานงานกับฝ่ายโครงการและสำนักงานใหญ่เรื่องเกี่ยวกับไฟฟ้า-ประปา , โทรศัพท์ / งานซ่อมบำรุง / เครื่องจักร-เครื่องกลขนาดใหญ่ และคอยประสานงานกับผู้รับเหมาส่วนงานต่างๆ ในการดำเนินการก่อสร้างอาคาร

## บรรณานุกรม

๑. เว็บไซต์กรมสวัสดิการและคุ้มครองแรงงาน
๒. กฎกระทรวงกำหนดมาตรฐานในการบริหารและการจัดการด้านความปลอดภัย อาชีวอนามัย และสภาพแวดล้อมในการทำงานเกี่ยวกับงานก่อสร้าง



# ภาคผนวกที่ 12

## ประวัติคนงาน

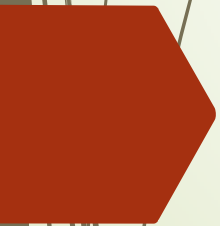



# ใบอนุญาตทำงาน

WORK PERMIT  
6621001011286

ใบอนุญาตทำงานเลขที่ / Work Permit No. 1009620010690

ชื่อผู้รับใบอนุญาตทำงาน / Name นาย SOT PONLOK  
MR SOT PONLOK

วัน เดือน ปีเกิด 05 JAN 1979 สัญชาติ กัมพูชา 02  
Date of Birth Nationality

หนังสือเดินทางหรือเอกสารใช้แทนหนังสือเดินทางเลขที่ N01778261  
Passport or Other Travel Document No.

สถานที่ทำงาน / Place of Work 102/216 ซอยคูม่อน 27 แยก 10 แขวงท่าแร้ง  
เขตบางเขน

ท้องที่ที่ได้รับอนุญาตให้ทำงาน (จังหวัด) จังหวัดกรุงเทพมหานคร  
Permitted Locality of Work (Province)

ประเภทงาน งานกรรมกร  
Category of Work



ชื่อนายจ้าง บริษัท คิงส์ โฟร์ สตาบิลิตี้ จำกัด  
Name of Employer

ที่อยู่ 102/216 ซอยคูม่อน 27 แยก 10 แขวงท่าแร้ง เขตบางเขน  
Address

จังหวัด จังหวัดกรุงเทพมหานคร โทรศัพท์ 08 1907 4151  
Province Telephone

ประเภทกิจการ รับเหมาก่อสร้าง  
Type of Business

วันออกใบอนุญาตทำงาน 13 DEC 2019  
Date of Issue

วันสิ้นสุดใบอนุญาตทำงาน 12 DEC 2021  
Date of Expiry

(ลายมือชื่อ) นายสุชาติ พรชัยวิเศษกุล  
Signature

นายสุชาติ พรชัยวิเศษกุล  
อธิบดีกรมการเจ้าหน้าที่

นายทะเบียน  
Registrar



AAA0969520





# ใบอนุญาตทำงาน

WORK PERMIT

6631000177083

ใบอนุญาตทำงานเลขที่ / Work Permit No. 1004630001427

ชื่อผู้รับใบอนุญาตทำงาน / Name **นาย NIMOL TAP**  
MR NIMOL TAP



วัน เดือน ปีเกิด 29 DEC 1983 สัญชาติ กัมพูชา 02  
Date of Birth Nationality

หนังสือเดินทางหรือเอกสารใช้แทนหนังสือเดินทางที่ N1816335  
Passport or Other Travel Document No.

สถานที่ทำงาน / Place of Work 46/65,46/66 ซอยนวลจันทร์ 31 แขวงนวลจันทร์  
เขตบึงกุ่ม

ท้องถิ่นที่ได้รับอนุญาตให้ทำงาน (จังหวัด) จังหวัดกรุงเทพมหานคร  
Permitted Locality of Work (Province)

ประเภทงาน งานกรรมกร  
Category of Work

ชื่อนายจ้าง บริษัท สรรชัย เอ็นจิเนียริ่ง จำกัด  
Name of Employer

ที่อยู่ 46/65,46/66 ซอยนวลจันทร์ 31 แขวงนวลจันทร์ เขตบึงกุ่ม  
Address

จังหวัด จังหวัดกรุงเทพมหานคร โทรศัพท์ 02-9429962-5,081-8194668  
Province Telephone

ประเภทกิจการ รับเหมาก่อสร้าง  
Type of Business

วันออกใบอนุญาตทำงาน 09 MAR 2020  
Date of Issue

วันสิ้นสุดใบอนุญาตทำงาน 08 MAR 2022  
Date of Expiry

(ลายมือชื่อ)  ผู้อนุญาต  
Signature

นายสุชาติ พรชัยวิเศษกุล  
อธิบดีกรมการจ้างงาน

นายสุชาติ พรชัยวิเศษกุล  
Registrar



AAA0996012





# ใบอนุญาตทำงาน

WORK PERMIT  
6621001011197

ใบอนุญาตทำงานเลขที่ / Work Permit No. 1009620010688

ชื่อผู้รับใบอนุญาตทำงาน / Name นายSAMAN TAN  
MR SAMAN TAN

วัน เดือน ปีเกิด 26 APR 1995 สัญชาติ กัมพูชา 02  
Date of Birth Nationality

หนังสือเดินทางหรือเอกสารใช้แทนหนังสือเดินทางเลขที่ N01777122  
Passport or Other Travel Document No.

สถานที่ทำงาน / Place of Work 102/216 ซอยคูบอน 27 แยก 10 แขวงท่าแร้ง  
เขตบางนา

ท้องที่ที่ได้รับอนุญาตให้ทำงาน (จังหวัด) จังหวัดกรุงเทพมหานคร  
Permitted Locality of Work (Province)

ประเภทงาน งานกรรมกร  
Category of Work



นายจ้าง บริษัท คิงส์ ไฟร์ สทาวด์ย์ จำกัด  
Name of Employer

ที่อยู่ 102/216 ซอยคูบอน 27 แยก 10 แขวงท่าแร้ง เขตบางนา  
Address

จังหวัด จังหวัดกรุงเทพมหานคร โทรศัพท์ 08 1907 4151  
Province Telephone

ประเภทกิจการ รับเหมาก่อสร้าง  
Type of Business

วันออกใบอนุญาตทำงาน 13 DEC 2019  
Date of Issue

วันสิ้นสุดใบอนุญาตทำงาน 12 DEC 2021  
Date of Expiry

(ลายมือชื่อ) ผู้อนุญาต  
Signature

นายสุชาติ พรชัยวิเศษกุล  
อธิบดีกรมการจ้างงาน

นายทะเบียน  
Registrar



AAA0969511





# ใบอนุญาตทำงาน

WORK PERMIT

6621001066099

ใบอนุญาตทำงานเลขที่ / Work Permit No. 1009620010660

ชื่อผู้รับใบอนุญาตทำงาน / Name นางRYNA YOEURM

MRS RYNA YOEURM

วัน เดือน ปีเกิด 03 APR 1980 สัญชาติ กัมพูชา 02

Date of Birth

Nationality



หนังสือเดินทางหรือเอกสารอื่นแทนหนังสือเดินทางเลขที่ N01777699

Passport or Other Travel Document No.

สถานที่ทำงาน / Place of Work 102/216 ซอยคูบอน 27 แยก 10 แขวงท่าแร้ง เขตบางเขน

ท้องที่ที่ได้รับอนุญาตให้ทำงาน (จังหวัด) จังหวัดกรุงเทพมหานคร

Permitted Locality of Work (Province)

ประเภทงาน งานกรรมกร

Category of Work

ชื่อนายจ้าง บริษัท คิงส์ โฟร์ สเตาต์ย์ จำกัด

Name of Employer

ที่อยู่ 102/216 ซอยคูบอน 27 แยก 10 แขวงท่าแร้ง เขตบางเขน

Address

จังหวัด จังหวัดกรุงเทพมหานคร

Province

โทรศัพท์ 08 1907 4151

Telephone

ประเภทกิจการ รับเหมาก่อสร้าง

Type of Business

วันออกใบอนุญาตทำงาน 13 DEC 2019

Date of Issue

วันสิ้นสุดใบอนุญาตทำงาน 12 DEC 2021

Date of Expiry

(ลายมือชื่อ) นายสุชาติ พรชัยวิเศษกุล ผู้อนุญาต

Signature

นายสุชาติ พรชัยวิเศษกุล

อธิบดีกรมการจ้างงาน

นายทะเบียน

Registrar



AAA0969504







# ใบอนุญาตทำงาน

WORK PERMIT

6631000177127

ใบอนุญาตทำงานเลขที่ / Work Permit No. 1004630001429

ชื่อผู้รับใบอนุญาตทำงาน / Name **นาย LIN HANG**  
MR LIN HANG

วัน เดือน ปีเกิด **01 JAN 1977** สัญชาติ **กัมพูชา 02**  
Date of Birth Nationality

หนังสือเดินทางหรือเอกสารใช้แทนหนังสือเดินทางเลขที่ **N1894933**  
Passport or Other Travel Document No.

สถานที่ทำงาน / Place of Work **46/65,46/66 ซอยนวลจันทร์ 31 แขวงนวลจันทร์ เขตบึงกุ่ม**

ท้องถิ่นที่ได้รับอนุญาตให้ทำงาน (จังหวัด) **จังหวัดกรุงเทพมหานคร**  
Permitted Locality of Work (Province)

ประเภทงาน **งานกรรมกร**  
Category of Work



ชื่อนายจ้าง **บริษัท สตรี เอนจิเนียริ่ง จำกัด**  
Name of Employer

ที่อยู่ **46/65,46/66 ซอยนวลจันทร์ 31 แขวงนวลจันทร์ เขตบึงกุ่ม**  
Address

จังหวัด **จังหวัดกรุงเทพมหานคร** โทรศัพท์ **02-9429982-5,081-8194668**  
Province Telephone

ประเภทกิจการ **รับเช่าก่อสร้าง**  
Type of Business

วันออกใบอนุญาตทำงาน **09 MAR 2020**  
Date of Issue

วันสิ้นสุดใบอนุญาตทำงาน **08 MAR 2022**  
Date of Expiry

(ลายมือชื่อ) \_\_\_\_\_ ผู้อนุญาต  
Signature

**นายสุชาติ พรชัยวิเศษกุล**  
อธิบดีกรมการจ้างงาน

( \_\_\_\_\_ )  
นายทะเบียน  
Registrar



AAA0996017



## ภาคผนวกที่ 13

รายงานผลการสำรวจสภาพเศรษฐกิจ-สังคม

และความคิดเห็นของประชาชน

